

今 治 市 の 統 計

平 成 21 年 度 版

今 治 市

凡 例

1. 資料の最終収録年は原則として平成20年または平成19年度としたが、資料の有無、その他の理由で適宜伸縮している。
2. 統計表の数字の単位は原則として上部右端に示したが、一部表中に記入したものもある。また、一見明瞭なものは記載を省略した。
3. 表側、表頭の「何年」とあるのは暦年、「何年度」とあるのは4月から翌年3月までのことである。
4. 単位未満は四捨五入を原則とした。従って合計の数字と内訳の計とが一致しない場合がある。
5. 本書に収録した数字ですでに公刊された数字と相違するものは、本書編集の際訂正を加えたものである。
6. 統計表中の（）内市町村名は、旧市町村名である。
7. 統計表中の符号の用法は次のとおりである。

「0」 単位未満のもの

「－」 皆無または該当数字のないもの

「…」 不詳なもの

「X」 事業所数などが2以下のため秘密保持のため公表を控えたもの

「△」 減少、減額

今 治 市 の 1 日



出 生
3.5人
(平成20年)



死 亡
5.6人
(平成20年)

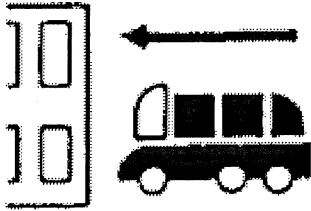

転 入
10.6人
(平成20年)

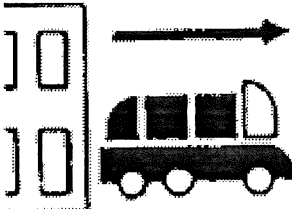

転 出
12.1人
(平成20年)



婚 姻
2.3組
(平成20年)



離 婚
0.8組
(平成20年)



交通事故
3.2件
(平成20年)



火 災
0.2件
(平成20年)

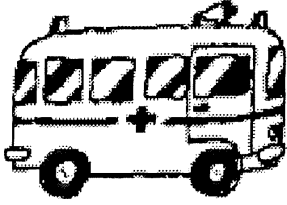

救急出動
18.7件
(平成20年)

今 治 市 の 市 民 生 活

人口密度



1km²あたり 415人
(平成17年10月1日)

世帯

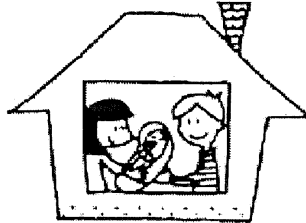

1世帯平均 2.5人
(平成17年10月1日)

自動車

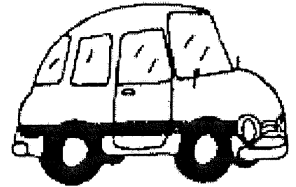

1世帯あたり
乗用車 1.2台
(平成21年3月31日)

財政（一般会計）

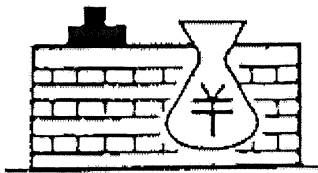

市民1人あたり
歳出決算額 399千円
(平成20年度)

市税（個人市民税）



市民1人あたり
40千円
(平成20年度)

市職員

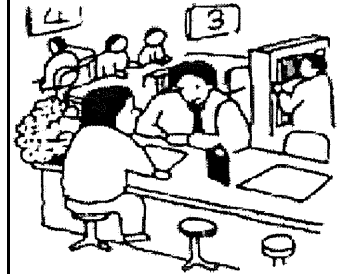

市民107人に1人
(平成21年4月1日)

医師

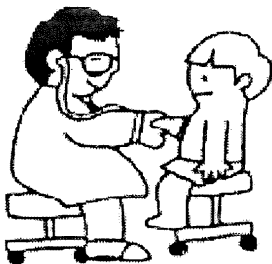

市民 563人に1人
(平成18年12月31日)

商品販売額

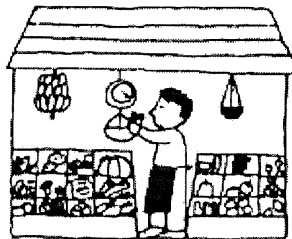

[卸売業]
1店あたり 545百万円
[小売業]
1店あたり 78百万円
(平成19年)

製造品出荷額

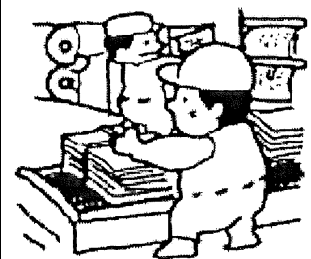

1工場あたり
2,186百万円
(平成19年)

市章



今治市、朝倉村、玉川町、波方町、大西町、菊間町、吉海町、宮窪町、伯方町、上浦町、大三島町及び関前村が合併し、公募による図案の中から選定されたものである。

市の花

市の木

“花と緑豊かな潤いあるまちづくり”を進めていくために今治市のシンボルとして、「つつじ」、「くすのき」が、市の花、市の木に選定され、広く市民に親しまれている。

「つつじ」



「くすのき」



統計表目次

1. 土地・気象

1	位置	3
2	市域のうつりかわり	3
3	地目別土地課税面積	3
4	土地	4
5	気象	4

2. 人口

6	人口の推移	6
7	住民基本台帳人口	10
8	人口動態(1)	12
9	人口動態(2)	12
10	外国人登録国籍別人員	12
11	人口集中地区	13
12	65歳以上親族のいる一般世帯	13
13	住宅の種類別世帯	13
14	県下市町別人口	14
15	年齢別人口	15
16	15歳以上労働力状態(5歳階級・男女別)	30
17	15歳以上労働力・就業状態	30
18	産業別就業者数	31

3. 事業所

19	産業別事業所数および従業者数(民営事業所)	35
20	産業分類・規模別事業所数および従業者数(民営事業所)	36
21	市町別事業所数および従業者数(民営事業所)	40

4. 農林水産業

22	農家数・農家人口および経営耕地面積	44
23	作物類別収穫面積	46
24	船体別漁船数(漁協別)	48
25	漁業経営体数	50
26	男女別・年齢別15歳以上の漁業就業者数	50
27	林野面積	51

5. 製造業

28	製造事業所数(従業者4人以上の事業所)	55
29	製造従業者数(従業者4人以上の事業所)	56
30	製造品出荷額等(従業者4人以上の事業所)	57
31	市町別製造業の状況(従業者4人以上の事業所)	58

6. 商業

32	産業別商業の状況(飲食店を除く)	60
33	市町別商業の状況	64

7. 市民所得

34	今治市内総生産	66
35	今治市民所得	66
36	今治圏域の市町内総生産	68
37	今治圏域の市町民所得	68
38	平成18年度県内市町別の総生産・市町民所得	70

8. 建設

39	建築確認申請書新築・増築別等件数(建築設備・工作物除く)(小学校区別)	73
40	市営住宅等の状況	74
41	道路実延長および舗装・改良状況	74
42	公園の状況	76
43	都市公園の状況	76
44	歩行者道・自転車歩行者道(市道)	76

9. 運輸

45	今治港貨物輸移出入量(重要港湾)	79
46	今治港入港船舶状況(重要港湾)	79
47	今治港航路別乗降人員(重要港湾)	80
48	瀬戸内しまなみ海道車両通行量	80

10. 上下水道

49	上水道の状況	83
50	公共下水道事業の状況	84

11. 労働・社会保障

51	産業・性別常用労働者1人平均月間現金給与額(愛媛県)	87
52	中小企業資金融資状況	88
53	中小企業団体育成資金貸付状況	88
54	保育所の状況	89
55	生活保護の状況	89
56	扶助別生活保護の状況	90
57	障害者(児)諸手当受給者数	90
58	精神障害者保健福祉手帳所持者数	90
59	療育手帳所持者数	91
60	身体障害者手帳所持者数	91
61	国民健康保険の概要	92
62	国民健康保険の給付状況	92
63	国民健康保険の財政状況	94
64	国民健康保険老人保健法対象者医療給付状況	94
65	後期高齢者医療の概要	94
66	後期高齢者医療の給付状況	94
67	老人医療費給付状況	96
68	乳幼児医療費給付状況	96
69	母子家庭医療費給付状況	97
70	重度心身障害者医療費給付状況	97
71	要介護(要支援)認定者数	98
72	介護保険サービス利用状況	98
73	介護保険給付サービス状況	99
74	介護保険第1号被保険者保険料調定状況	99
75	拠出年金支給状況	100
76	基礎年金支給状況	100
77	拠出年金被保険者の状況	100

12. 保健・衛生

78	医療施設等の状況	102
79	予防接種の実施状況	102
80	結核健康診断・予防接種の実施状況	102
81	母の年齢別・出生順位別出生数	103
82	年齢階級別死亡者数	103
83	死因別死亡者数	103
84	平均余命の推移(全国)	104
85	ごみ処理の状況	105
86	し尿処理の状況	105
87	公害苦情種類別状況	106
88	火葬場使用状況	106

13. 教育・文化・観光

89	小学校の状況	108
90	中学校の状況	108
91	中学校卒業者の状況	110
92	高等学校の状況	110
93	高等学校卒業者の状況	112
94	専修学校の状況	112
95	各種学校の状況	113
96	情報処理技能者養成施設(今治コンピュータ・カレッジ)の状況	114
97	幼稚園の状況	114
98	児童・生徒の平均体位(平成20年度)	116
99	公民館・公民館類似施設等別利用者数	117
100	中央公民館の利用状況	118
101	図書館の利用状況	118
102	図書館の蔵書数	119
103	貸出し冊数	119
104	児童館の利用状況	120
105	働く婦人の家の利用状況	120
106	学級・教室の開設状況	121
107	婦人会・PTAの状況	121
108	勤労青少年ホームの利用状況	121
109	文化財指定件数	122
110	河野美術館の利用状況	122
111	博物館・歴史館の利用状況	123
112	公会堂の利用状況	124
113	市民会館の利用状況	124
114	サン・アビリティーズ今治の利用状況	126
115	クアハウス今治の利用状況	126
116	今治城閣観覧者数	126
117	せせらぎ交流館の利用状況	127
118	多々羅温泉の利用状況	127
119	マーレ・グラッシア大三島の利用状況	127
120	今治湯ノ浦ハイツの利用状況	128
121	観光客数	128

14. 災害・治安

122	交通事故発生状況	131
123	第1当事者の交通事故原因(法令違反)別発生状況	131
124	交通事故類型別発生状況	132
125	交通災害共済事業の状況	132
126	地域別火災発生状況	133
127	月・時間別救急出動状況	134
128	地域別救急出動状況	135
129	刑法犯罪種別発生・検挙状況	136
130	刑法犯で補導した少年の罪種別・学職別状況	136

15. 行財政・選挙

131	平成21年度一般会計当初予算額	138
132	一般会計決算額	138
133	会計別予算額および決算額	139
134	公有財産	139
135	市税の状況(1)	140
136	市税の状況(2)	140
137	市職員数	141
138	年齢別市職員数	141
139	選挙投票の状況	142
140	投票区別選挙人名簿登録者数	142

1. 土地・気象

市 域 図

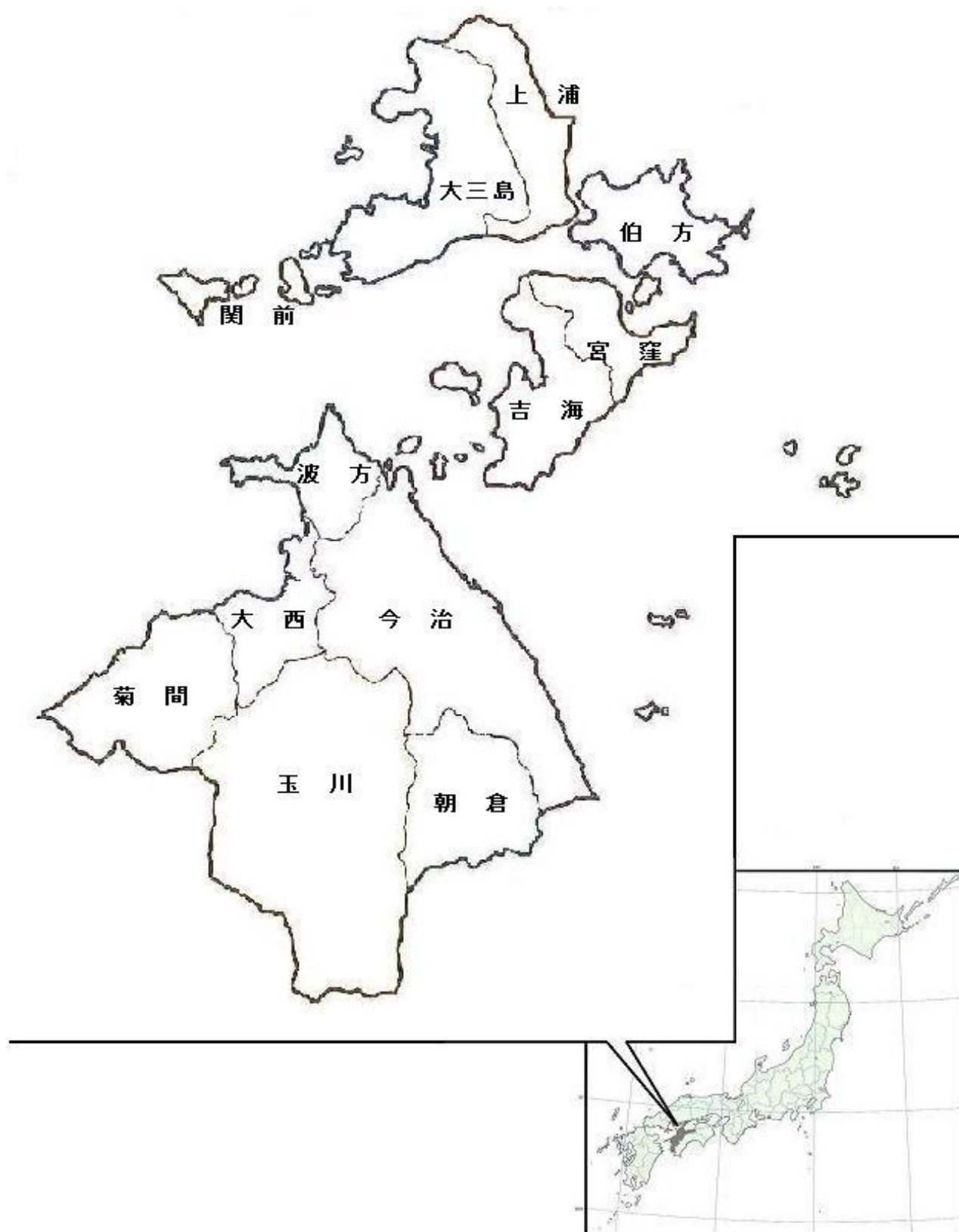

1. 位置

位 置	広ぼう	東西	2 5 km	最長経	4 5 km (南～北)
		南北	4 5 km	海岸線	約 3 4 1 km
	東	経	132度48分 (菊間町田之尻) ～ 133度11分 (宮窪町美濃島)		
	北	緯	34度17分 (大三島鳥取岬) ～ 33度54分 (玉川町東三方ヶ森)		
面	積	419.85km ² (平成20年10月1日現在国土地理院調)			
今 治 市 庁 の 位 置		東経132度59分53秒 北緯34度3分57秒 今治市別宮町一丁目4番地1 (今治駅北東 500m)			

2. 市域のうつりかわり

	人 口	世帯数	面 積 km ²	概 要
◆ 今 治 市	179,052	72,391	419.68	平成17年1月16日12市町村が合併
(今 治 市)	116,822	48,486	74.84	(平成17年1月15日現在住民基本台帳人口)
(朝 倉 村)	5,096	1,852	31.27	(面積は平成16年10月1日現在国土地理院調)
(玉 川 町)	5,942	2,053	103.90	
(波 方 町)	9,758	3,641	15.72	
(大 西 町)	9,051	3,188	18.83	
(菊 間 町)	7,581	2,910	36.97	
(吉 海 町)	4,681	1,972	27.72	
(宮 窪 町)	3,651	1,295	18.39	
(伯 方 町)	7,891	3,085	20.86	
(上 浦 町)	3,674	1,580	22.32	
(大 三 島 町)	4,127	1,918	43.34	
(関 前 村)	778	411	5.52	

3. 地目別土地課税面積

(単位：ha)								
	総数	田	畑	宅 地	池 沼	山 林	牧場・原野	その他
平成18年	26,217	3,002	6,610	2,946	15	12,431	417	796
19	26,113	2,977	6,596	2,971	15	12,330	419	805
20	26,074	2,955	6,588	2,997	15	12,293	419	807
21	25,996	2,938	6,582	3,014	15	12,211	416	820

資料：資産税課「固定資産概要調書」 各年1月1日現在

4. 土地

	国土面積 A km ²	可住地 面積 B(A-C) km ²	林野面積 C km ²	D I D 面積 D km ²	民有地 面積 E ha	宅地面積 F ha	可住地 面積割合 (B/A) %	D I D 面積割合 (D/A) %	宅地化率 (F/E) %
平成18年	419.76	196.24	223.52	13.81	26,217	2,945	46.8	3.3	11.2
19	419.85	196.33	223.52	13.81	26,113	2,971	46.8	3.3	11.4
20	419.85	196.33	223.52	13.81	26,074	2,997	46.8	3.3	11.5

資料：県統計課「市町のすがた」（1 km²=100ha）

- 注） 1. 国土面積は、「全国都道府県市区町村別面積調（国土地理院）」各年10月1日現在
 2. D I D（人口集中地区）面積は、「国勢調査（総務省統計局）」平成17年10月1日現在
 3. 林野面積は、「農林業センサス（農林水産省）」平成17年2月1日現在
 4. 民有地面積・宅地面積は、「固定資産概要調書（県市町振興課）」各年1月1日現在

5. 気象

	平均気温 ℃	最高気温 ℃	最低気温 ℃	平均湿度 %	年(月)間 降水量 mm	日最大 降水量 mm	平均風速 m/s	最強風速 m/s	降水日数 日
平成9年	16.6	36.8	-1.7	72.8	1202.5	76.5	3.0	30.1	122
10	17.6	35.8	-1.3	73.5	1160.0	142.0	2.9	17.5	113
11	16.7	34.9	-4.5	70.8	1418.0	69.5	2.8	30.4	108
12	16.8	36.2	-1.5	70.0	949.0	58.0	2.7	17.3	113
13	16.7	37.3	-1.3	70.9	1390.0	113.0	2.8	13.5	108
14	17.2	35.4	-0.6	68.7	992.0	63.5	2.8	25.8	95
15	16.6	35.4	-2.0	70.4	1192.0	82.0	2.9	32.9	125
16	17.5	37.2	-2.4	68.1	1718.0	144.0	3.1	38.9	104
17	16.8	35.5	-1.7	68.1	815.5	66.0	3.2	26.4	93
18	16.7	36.9	-2.0	72.2	1348.5	100.0	3.1	26.1	119
19	17.4	36.4	0.5	71.0	913.0	65.0	3.1	27.9	98
20	16.9	36.3	-1.8	68.8	1082.0	44.5	2.9	23.6	119
1月	6.7	15.3	0.8	64.9	97.0	42.0	3.6	16.4	8
2	5.5	12.4	-1.8	62.7	46.5	16.5	3.3	18.7	6
3	10.0	18.9	0.7	67.9	111.0	32.5	3.1	19.7	16
4	14.8	25.3	5.6	63.6	82.0	23.0	3.0	14.9	8
5	18.9	29.8	9.6	68.4	133.5	44.5	2.6	13.8	11
6	22.6	31.0	15.6	75.4	162.5	37.0	2.3	15.6	13
7	28.4	36.3	20.6	71.9	17.0	9.5	2.4	13.7	5
8	28.2	36.3	21.0	73.0	82.5	40.0	2.7	16.8	12
9	25.1	32.9	16.6	74.1	154.0	35.5	2.6	17.3	10
10	19.9	26.9	12.3	70.6	79.5	41.5	2.8	16.2	9
11	13.6	22.5	3.8	65.5	84.5	24.0	3.5	23.6	14
12	9.1	19.1	1.1	68.0	32.0	26.0	3.0	19.4	7

資料：今治市消防本部（観測場所：今治市南宝来町二丁目1番地1）

2. 人 口

6. 人口の推移

	世帯数	人口総数	男	女	1世帯 当人口	人口密度 (1km ² 当たり)	備 考	
昭和五〇年	今治市	58,365	196,817	92,654	104,163	3.37	475	第12回国勢調査
	(今治市)	36,375	119,726	55,900	63,826	3.29	1,606	
	(朝倉村)	1,043	4,228	2,003	2,225	4.05	142	
	(玉川町)	1,535	5,876	2,825	3,051	3.83	57	
	(波方町)	2,654	10,488	5,159	5,329	3.95	678	
	(大西町)	2,319	8,828	4,382	4,446	3.81	471	
	(菊間町)	2,717	10,117	4,780	5,337	3.72	279	
	(吉海町)	2,048	6,610	3,040	3,570	3.23	243	
	(宮窪町)	1,875	6,103	2,958	3,145	3.25	313	
	(伯方町)	3,054	10,300	4,908	5,392	3.37	533	
	(上浦町)	1,712	5,779	2,767	3,012	3.38	264	
	(大三島町)	2,446	7,150	3,184	3,966	2.92	167	
	(関前村)	587	1,612	748	864	2.75	301	
昭和五五年	今治市	61,800	197,818	93,005	104,813	3.20	477	第13回国勢調査
	(今治市)	39,558	123,234	57,565	65,669	3.12	1,651	
	(朝倉村)	1,173	4,422	2,102	2,320	3.77	148	
	(玉川町)	1,638	6,005	2,870	3,135	3.67	58	
	(波方町)	2,793	10,587	5,133	5,454	3.79	683	
	(大西町)	2,597	9,374	4,585	4,789	3.61	500	
	(菊間町)	2,788	9,934	4,743	5,191	3.56	274	
	(吉海町)	2,019	6,077	2,810	3,267	3.01	224	
	(宮窪町)	1,545	4,890	2,371	2,519	3.17	250	
	(伯方町)	3,081	9,977	4,731	5,246	3.24	514	
	(上浦町)	1,715	5,331	2,496	2,835	3.11	244	
	(大三島町)	2,340	6,518	2,923	3,595	2.79	153	
	(関前村)	553	1,469	676	793	2.66	275	

資料：情報政策課「国勢調査（総務省統計局）」各年10月1日現在
 国勢調査人口…住民票などの届出に関係なく、調査時に常住している人の数で外国人を含む

	世帯数	人口総数	男	女	1世帯 当たり 人口	人口密度 (1km ² 当たり)	備 考	
昭和 六〇年	今治市	63,418	197,774	92,813	104,961	3.12	476	第14回国勢調査
	(今治市)	40,968	125,115	58,286	66,829	3.05	1,672	
	(朝倉村)	1,207	4,504	2,135	2,369	3.73	151	
	(玉川町)	1,715	6,099	2,898	3,201	3.56	59	
	(波方町)	2,820	10,363	5,015	5,348	3.67	669	
	(大西町)	2,828	9,693	4,806	4,887	3.43	518	
	(菊間町)	2,733	9,415	4,445	4,970	3.44	260	
	(吉海町)	2,012	5,788	2,704	3,084	2.88	213	
	(宮窪町)	1,473	4,537	2,178	2,359	3.08	232	
	(伯方町)	3,204	10,007	4,778	5,229	3.12	514	
	(上浦町)	1,696	4,925	2,264	2,661	2.90	225	
	(大三島町)	2,231	5,931	2,652	3,279	2.66	139	
	(関前村)	531	1,397	652	745	2.63	261	
平成 二年	今治市	64,781	191,504	89,317	102,187	2.96	457	第15回国勢調査
	(今治市)	42,492	123,114	57,151	65,963	2.90	1,652	
	(朝倉村)	1,363	4,753	2,246	2,507	3.49	152	
	(玉川町)	1,787	6,069	2,903	3,166	3.40	58	
	(波方町)	2,870	10,029	4,795	5,234	3.49	640	
	(大西町)	2,747	9,269	4,469	4,800	3.37	493	
	(菊間町)	2,764	8,758	4,167	4,591	3.17	238	
	(吉海町)	2,011	5,489	2,534	2,955	2.73	197	
	(宮窪町)	1,373	4,140	1,962	2,178	3.02	225	
	(伯方町)	3,038	8,861	4,127	4,734	2.92	426	
	(上浦町)	1,671	4,401	2,010	2,391	2.63	197	
	(大三島町)	2,163	5,396	2,401	2,995	2.49	125	
	(関前村)	502	1,225	552	673	2.44	223	

6. 人口の推移（つづき）

	世帯数	人口総数	男	女	1世帯 当たり 人口	人口密度 (1km ² 当たり)	備 考	
平成 七年	今治市	66,692	185,435	86,377	99,058	2.78	442	第16回国勢調査
	(今治市)	44,163	120,214	55,642	64,572	2.72	1,606	
	(朝倉村)	1,509	5,044	2,424	2,620	3.34	161	
	(玉川町)	1,763	5,847	2,758	3,089	3.32	56	
	(波方町)	2,973	9,914	4,767	5,147	3.33	633	
	(大西町)	2,939	9,071	4,407	4,664	3.09	482	
	(菊間町)	2,764	8,159	3,866	4,293	2.95	221	
	(吉海町)	2,046	5,224	2,421	2,803	2.55	189	
	(宮窪町)	1,335	3,922	1,855	2,067	2.94	214	
	(伯方町)	3,063	8,356	3,891	4,465	2.73	401	
	(上浦町)	1,618	3,929	1,811	2,118	2.43	176	
	(大三島町)	2,062	4,746	2,095	2,651	2.30	110	
	(関前村)	457	1,009	440	569	2.21	184	
平成 十二年	今治市	68,626	180,627	83,925	96,702	2.63	431	第17回国勢調査
	(今治市)	45,905	117,930	54,504	63,426	2.57	1,576	
	(朝倉村)	1,625	5,008	2,377	2,631	3.08	160	
	(玉川町)	1,970	6,072	2,841	3,231	3.08	58	
	(波方町)	3,145	9,960	4,785	5,175	3.17	636	
	(大西町)	2,978	8,802	4,253	4,549	2.96	468	
	(菊間町)	2,739	7,651	3,619	4,032	2.79	207	
	(吉海町)	1,959	4,799	2,171	2,628	2.45	173	
	(宮窪町)	1,302	3,671	1,748	1,923	2.82	200	
	(伯方町)	3,076	8,031	3,771	4,260	2.61	385	
	(上浦町)	1,552	3,606	1,657	1,949	2.32	162	
	(大三島町)	1,947	4,232	1,820	2,412	2.17	98	
	(関前村)	428	865	379	486	2.02	157	

		世帯数	人口総数	男	女	1世帯 当たり 人口	人口密度 (1km ² 当たり)	備 考
平成 十七 年	今治市	69,015	173,983	80,745	93,238	2.52	415	第18回国勢調査
	(今治市)	46,435	115,280	53,177	62,103	2.48	1,540	
	(朝倉村)	1,647	4,816	2,266	2,550	2.92	154	
	(玉川町)	1,997	5,649	2,640	3,009	2.83	54	
	(波方町)	3,322	9,426	4,518	4,908	2.84	602	
	(大西町)	3,170	8,704	4,261	4,443	2.75	463	
	(菊間町)	2,683	7,163	3,352	3,811	2.67	194	
	(吉海町)	1,873	4,399	2,005	2,394	2.35	159	
	(宮窪町)	1,267	3,391	1,625	1,766	2.68	185	
	(伯方町)	2,978	7,328	3,437	3,891	2.46	352	
	(上浦町)	1,509	3,385	1,545	1,840	2.24	152	
	(大三島町)	1,782	3,769	1,614	2,155	2.12	87	
	(関前村)	352	673	305	368	1.91	122	

注) 平成17年の旧市町村人口密度は、国土交通省国土地理院「平成12年全国都道府県市区町村別面積調」の面積に基づく

7. 住民基本台帳人口

	世帯数	人 口			人口増加数	性 比 (女=100)	
		総 数	男	女			
平成十六年	今治市	72,026	179,208	83,879	95,329	△ 1,342	88.0
	(今治市)	48,262	116,761	54,484	62,277	△ 694	87.5
	(朝倉村)	1,846	5,117	2,467	2,650	△ 23	93.1
	(玉川町)	2,045	5,986	2,843	3,143	△ 26	90.5
	(波方町)	3,545	9,718	4,653	5,065	△ 54	91.9
	(大西町)	3,164	9,046	4,362	4,684	△ 45	93.1
	(菊間町)	2,889	7,610	3,597	4,013	△ 131	89.6
	(吉海町)	1,974	4,715	2,141	2,574	△ 66	83.2
	(宮窪町)	1,299	3,685	1,764	1,921	△ 50	91.8
	(伯方町)	3,068	7,904	3,710	4,194	△ 90	88.5
	(上浦町)	1,563	3,689	1,693	1,996	△ 21	84.8
	(大三島町)	1,954	4,180	1,811	2,369	△ 81	76.4
	(関前村)	417	797	354	443	△ 61	79.9
平成十七年	今治市	72,147	178,022	83,318	94,704	△ 1,186	88.0
	(今治市)	48,382	116,255	54,253	62,002	△ 506	87.5
	(朝倉村)	1,852	5,081	2,436	2,645	△ 36	92.1
	(玉川町)	2,061	5,942	2,809	3,133	△ 44	89.7
	(波方町)	3,572	9,654	4,622	5,032	△ 64	91.9
	(大西町)	3,198	9,003	4,357	4,646	△ 43	93.8
	(菊間町)	2,905	7,535	3,561	3,974	△ 75	89.6
	(吉海町)	1,963	4,663	2,109	2,554	△ 52	82.6
	(宮窪町)	1,286	3,616	1,726	1,890	△ 69	91.3
	(伯方町)	3,056	7,795	3,657	4,138	△ 109	88.4
	(上浦町)	1,576	3,644	1,674	1,970	△ 45	85.0
	(大三島町)	1,895	4,076	1,777	2,299	△ 104	77.3
	(関前村)	401	758	337	421	△ 39	80.0
平成十八年	今治市	72,391	176,522	82,601	93,921	△ 1,500	87.9
	(今治市)	48,623	115,679	53,970	61,709	△ 576	87.5
	(朝倉村)	1,859	5,007	2,378	2,629	△ 74	90.5
	(玉川町)	2,088	5,865	2,778	3,087	△ 77	90.0
	(波方町)	3,561	9,516	4,551	4,965	△ 138	91.7
	(大西町)	3,201	8,884	4,319	4,565	△ 119	94.6
	(菊間町)	2,902	7,427	3,504	3,923	△ 108	89.3
	(吉海町)	1,971	4,615	2,095	2,520	△ 48	83.1
	(宮窪町)	1,285	3,578	1,711	1,867	△ 38	91.6
	(伯方町)	3,067	7,692	3,614	4,078	△ 103	88.6
	(上浦町)	1,575	3,569	1,632	1,937	△ 75	84.3
	(大三島町)	1,872	3,977	1,736	2,241	△ 99	77.5
	(関前村)	387	713	313	400	△ 45	78.3

資料：市民課 各年3月31日現在

住民基本台帳人口 …市内に住所を定めているものとして、市の住民基本台帳に記録されている人の数で、外国人は含まない

	世帯数	人 口			人口増加数	性 比 (女=100)	
		総 数	男	女			
平成十九年	今治市	72,673	175,329	82,023	93,306	△ 1,193	87.9
	(今治市)	48,975	115,396	53,848	61,548	△ 283	87.5
	(朝倉村)	1,860	4,964	2,348	2,616	△ 43	89.8
	(玉川町)	2,082	5,780	2,733	3,047	△ 85	89.7
	(波方町)	3,534	9,418	4,494	4,924	△ 98	91.3
	(大西町)	3,239	8,815	4,271	4,544	△ 69	94.0
	(菊間町)	2,872	7,258	3,430	3,828	△ 169	89.6
	(吉海町)	1,985	4,565	2,063	2,502	△ 50	82.5
	(宮窪町)	1,270	3,515	1,686	1,829	△ 63	92.2
	(伯方町)	3,071	7,596	3,573	4,023	△ 96	88.8
	(上浦町)	1,558	3,475	1,582	1,893	△ 94	83.6
	(大三島町)	1,854	3,869	1,700	2,169	△ 108	78.4
	(関前村)	373	678	295	383	△ 35	77.0
平成二十年	今治市	72,921	173,941	81,417	92,524	△ 1,388	88.0
	(今治市)	49,238	114,930	53,620	61,310	△ 466	87.5
	(朝倉村)	1,869	4,861	2,307	2,554	△ 103	90.3
	(玉川町)	2,097	5,726	2,719	3,007	△ 54	90.4
	(波方町)	3,571	9,362	4,483	4,879	△ 56	91.9
	(大西町)	3,292	8,784	4,256	4,528	△ 31	94.0
	(菊間町)	2,865	7,120	3,370	3,750	△ 138	89.9
	(吉海町)	1,960	4,438	2,009	2,429	△ 127	82.7
	(宮窪町)	1,253	3,414	1,637	1,777	△ 101	92.1
	(伯方町)	3,045	7,461	3,500	3,961	△ 135	88.4
	(上浦町)	1,532	3,386	1,557	1,829	△ 89	85.1
	(大三島町)	1,836	3,805	1,672	2,133	△ 64	78.4
	(関前村)	363	654	287	367	△ 24	78.2
平成二十一年	今治市	73,196	172,793	80,977	91,816	△ 1,148	88.2
	(今治市)	49,403	114,297	53,351	60,946	△ 633	87.5
	(朝倉村)	1,891	4,846	2,300	2,546	△ 15	90.3
	(玉川町)	2,088	5,658	2,673	2,985	△ 68	89.5
	(波方町)	3,618	9,339	4,482	4,857	△ 23	92.3
	(大西町)	3,394	8,812	4,312	4,500	28	95.8
	(菊間町)	2,885	7,060	3,333	3,727	△ 60	89.4
	(吉海町)	1,943	4,395	2,008	2,387	△ 43	84.1
	(宮窪町)	1,245	3,334	1,604	1,730	△ 80	92.7
	(伯方町)	3,043	7,391	3,491	3,900	△ 70	89.5
	(上浦町)	1,506	3,307	1,507	1,800	△ 79	83.7
	(大三島町)	1,816	3,713	1,634	2,079	△ 92	78.6
	(関前村)	364	641	282	359	△ 13	78.6

8. 人口動態（1）

	自然動態			社会動態			純増減数
	出生	死亡	増減数	転入	転出	増減数	
平成17年	1,254	2,040	△ 786	4,165	4,847	△ 682	△ 1,468
18	1,349	2,083	△ 734	4,103	4,854	△ 751	△ 1,485
19	1,289	2,029	△ 740	3,870	4,455	△ 585	△ 1,325
20	1,293	2,067	△ 774	3,867	4,413	△ 546	△ 1,320
1月	94	202	△ 108	241	242	△ 1	△ 109
2月	115	197	△ 82	264	266	△ 2	△ 84
3月	103	208	△ 105	742	1,381	△ 639	△ 744
4月	110	168	△ 58	799	465	334	276
5月	107	171	△ 64	182	257	△ 75	△ 139
6月	102	140	△ 38	203	255	△ 52	△ 90
7月	124	150	△ 26	268	290	△ 22	△ 48
8月	103	158	△ 55	256	299	△ 43	△ 98
9月	110	159	△ 49	265	234	31	△ 18
10月	107	157	△ 50	263	268	△ 5	△ 55
11月	113	170	△ 57	198	239	△ 41	△ 98
12月	105	187	△ 82	186	217	△ 31	△ 113

資料：市民課

9. 人口動態（2）

	出生児数	死亡者数	死産胎数	婚姻件数	離婚件数	市内転居件数
平成18年	1,349	2,083	42	889	346	4,447
19	1,289	2,029	33	872	314	4,207
20	1,293	2,067	31	837	310	3,979

資料：市民課

10. 外国人登録国籍別人員

	総数	中国	朝鮮 および 韓国	フィリピン	インド ネシア	英国	米国	ブラジル	その他 (無国籍を含む)
平成18年	2,051	1,603	103	144	16	9	20	80	76
19	2,142	1,702	96	146	23	10	20	78	67
20	2,220	1,691	101	176	22	8	21	113	88

資料：市民課 各年末現在

1 1. 人口集中地区

	世帯数	人口	面積(k㎡)	人口密度(人/k㎡)
平成17年	27,491	64,685	13.81	4,683.9

資料：情報政策課「国勢調査（総務省統計局）」平成17年10月1日現在

1 2. 65歳以上親族のいる一般世帯

(単位：世帯、人)

	総数	親族人員が 1人	2人	3人	4人	5人	6人	7人以上
一般世帯	29,639	8,099	11,671	4,826	2,385	1,329	914	415
世帯人員	70,728	8,148	23,366	14,491	9,545	6,649	5,487	3,042
65歳以上 親族人員	41,518	8,099	18,917	7,296	3,303	1,795	1,410	698

資料：情報政策課「国勢調査（総務省統計局）」平成17年10月1日現在

1 3. 住宅の種類別世帯

(単位：世帯、人、㎡)

	世帯数	世帯人員	1世帯当たり 人員	1世帯当たり 延べ面積	1人当たり 延べ面積
一般世帯	68,888	170,370	2.47	-	-
住宅に住む 一般世帯	67,717	169,136	2.50	105.1	42.1
主世帯	66,947	167,508	2.50	105.8	42.3
持ち家	47,823	126,928	2.65	126.7	47.7
公営・都市 機構・公社 の借家	3,075	7,004	2.28	54.8	24.1
民営の借家	13,893	29,311	2.11	52.7	25.0
給与住宅	2,156	4,265	1.98	55.5	28.1
間借り	770	1,628	2.11	46.7	22.1
住宅以外に住む 一般世帯	1,171	1,234	1.05	-	-

資料：情報政策課「国勢調査（総務省統計局）」平成17年10月1日現在

14. 県下市町別人口

	人 口			平成12年～平成17年の 人口増減		面積 (km ²) 平成17年	人口密度 (1km ² 当たり) 平成17年
	平成7年	平成12年	平成17年	実数	率 (%)		
愛媛県	1,506,700	1,493,092	1,467,815	△ 25,277	△ 1.7	5,677.12	258.5
市 計	1,346,418	1,338,613	1,320,310	△ 18,303	△ 1.4	3,967.37	332.8
郡 計	160,282	154,479	147,505	△ 6,974	△ 4.5	1,709.75	86.3
松山市	497,203	508,266	514,937	6,671	1.3	428.89	1,200.6
今治市	185,435	180,627	173,983	△ 6,644	△ 3.7	419.69	414.6
宇和島市	100,776	95,641	89,444	△ 6,197	△ 6.5	469.48	190.5
八幡浜市	47,410	44,206	41,264	△ 2,942	△ 6.7	132.97	310.3
新居浜市	128,236	125,814	123,952	△ 1,862	△ 1.5	234.30	529.0
西条市	114,706	114,548	113,371	△ 1,177	△ 1.0	509.04	222.7
大洲市	53,850	52,762	50,786	△ 1,976	△ 3.7	432.20	117.5
伊予市	41,064	40,505	39,493	△ 1,012	△ 2.5	194.47	203.1
四国中央市	95,658	94,326	92,854	△ 1,472	△ 1.6	420.09	221.0
西予市	49,022	47,217	44,948	△ 2,269	△ 4.8	514.79	87.3
東温市	33,058	34,701	35,278	577	1.7	211.45	166.8
越智郡	9,380	8,605	8,098	△ 507	△ 5.9	30.38	266.6
上島町	9,380	8,605	8,098	△ 507	△ 5.9	30.38	266.6
上浮穴郡	12,781	11,887	10,946	△ 941	△ 7.9	583.66	18.8
久万高原町	12,781	11,887	10,946	△ 941	△ 7.9	583.66	18.8
伊予郡	51,811	52,352	52,988	636	1.2	121.89	434.7
松前町	30,106	30,277	30,564	287	0.9	20.32	1,504.1
砥部町	21,705	22,075	22,424	349	1.6	101.57	220.8
喜多郡	21,678	20,782	19,620	△ 1,162	△ 5.6	299.50	65.5
内子町	21,678	20,782	19,620	△ 1,162	△ 5.6	299.50	65.5
西宇和郡	14,787	13,536	12,095	△ 1,441	△ 10.6	94.37	128.2
伊方町	14,787	13,536	12,095	△ 1,441	△ 10.6	94.37	128.2
北宇和郡	18,744	17,986	17,122	△ 864	△ 4.8	340.37	50.3
松野町	5,038	4,906	4,690	△ 216	△ 4.4	98.50	47.6
鬼北町	13,706	13,080	12,432	△ 648	△ 5.0	241.87	51.4
南宇和郡	31,101	29,331	26,636	△ 2,695	△ 9.2	239.58	111.2
愛南町	31,101	29,331	26,636	△ 2,695	△ 9.2	239.58	111.2

資料：情報政策課「国勢調査（総務省統計局）」各年10月1日現在

15. 年齢別人口

	(今治市)			(朝倉村)			(玉川町)		
	総数	男	女	総数	男	女	総数	男	女
総数	115,280	53,177	62,103	4,816	2,266	2,550	5,649	2,640	3,009
0～4歳	5,107	2,562	2,545	128	67	61	185	103	82
0	931	458	473	25	14	11	27	15	12
1	993	495	498	30	18	12	24	15	9
2	1,059	549	510	20	8	12	43	23	20
3	1,045	515	530	29	18	11	49	22	27
4	1,079	545	534	24	9	15	42	28	14
5～9歳	5,388	2,765	2,623	225	123	102	262	133	129
5	1,066	530	536	37	16	21	42	23	19
6	1,084	562	522	43	23	20	59	33	26
7	1,094	559	535	46	27	19	55	24	31
8	1,051	564	487	41	20	21	50	25	25
9	1,093	550	543	58	37	21	56	28	28
10～14歳	5,459	2,791	2,668	266	162	104	255	144	111
10	1,098	576	522	43	30	13	57	33	24
11	1,104	576	528	57	35	22	39	24	15
12	1,090	536	554	54	29	25	49	27	22
13	1,064	534	530	62	35	27	48	28	20
14	1,103	569	534	50	33	17	62	32	30
15～19歳	5,050	2,471	2,579	235	119	116	228	112	116
15	1,151	582	569	56	30	26	62	27	35
16	1,099	572	527	56	32	24	50	30	20
17	1,181	573	608	69	35	34	60	29	31
18	917	440	477	33	14	19	39	18	21
19	702	304	398	21	8	13	17	8	9
20～24歳	4,828	2,127	2,701	163	77	86	186	80	106
20	805	344	461	25	12	13	34	13	21
21	800	346	454	27	16	11	34	16	18
22	979	414	565	41	21	20	32	16	16
23	1,085	469	616	40	14	26	41	18	23
24	1,159	554	605	30	14	16	45	17	28
25～29歳	6,937	3,310	3,627	228	104	124	269	123	146
25	1,231	590	641	35	17	18	54	23	31
26	1,277	603	674	58	22	36	45	25	20
27	1,390	637	753	50	28	22	62	33	29
28	1,487	718	769	50	20	30	50	18	32
29	1,552	762	790	35	17	18	58	24	34
30～34歳	8,653	4,166	4,487	222	96	126	303	137	166
30	1,728	844	884	47	18	29	52	26	26
31	1,823	846	977	42	18	24	59	30	29
32	1,714	829	885	51	25	26	61	25	36
33	1,754	878	876	41	16	25	72	29	43
34	1,634	769	865	41	19	22	59	27	32

資料：情報政策課「国勢調査（総務省統計局）」平成17年10月1日現在

15. 年齢別人口（つづき）

	（今治市）			（朝倉村）			（玉川町）		
	総数	男	女	総数	男	女	総数	男	女
35～39歳	7,111	3,371	3,740	238	107	131	306	138	168
35	1,634	780	854	44	15	29	66	32	34
36	1,529	732	797	58	22	36	63	28	35
37	1,450	684	766	43	25	18	72	31	41
38	1,422	674	748	56	21	35	55	23	32
39	1,076	501	575	37	24	13	50	24	26
40～44歳	6,516	3,087	3,429	261	111	150	323	149	174
40	1,445	672	773	52	23	29	64	31	33
41	1,312	652	660	55	20	35	68	33	35
42	1,319	625	694	39	17	22	58	30	28
43	1,207	543	664	65	28	37	74	29	45
44	1,233	595	638	50	23	27	59	26	33
45～49歳	6,586	3,178	3,408	361	172	189	358	175	183
45	1,283	609	674	66	34	32	57	29	28
46	1,362	635	727	75	33	42	87	47	40
47	1,303	660	643	77	29	48	71	35	36
48	1,307	634	673	64	37	27	65	28	37
49	1,331	640	691	79	39	40	78	36	42
50～54歳	8,189	3,849	4,340	432	226	206	416	219	197
50	1,384	629	755	87	42	45	89	45	44
51	1,468	690	778	88	53	35	71	34	37
52	1,595	763	832	84	41	43	80	46	34
53	1,764	828	936	81	46	35	83	48	35
54	1,978	939	1,039	92	44	48	93	46	47
55～59歳	10,446	5,021	5,425	424	199	225	553	253	300
55	2,175	1,062	1,113	90	46	44	101	44	57
56	2,334	1,080	1,254	98	51	47	136	61	75
57	2,383	1,157	1,226	88	42	46	121	56	65
58	2,186	1,082	1,104	95	38	57	126	60	66
59	1,368	640	728	53	22	31	69	32	37
60～64歳	8,554	3,957	4,597	330	174	156	387	186	201
60	1,549	699	850	59	31	28	80	39	41
61	1,810	842	968	83	44	39	85	44	41
62	1,631	765	866	60	33	27	66	34	32
63	1,717	795	922	72	35	37	89	44	45
64	1,847	856	991	56	31	25	67	25	42
65～69歳	7,141	3,237	3,904	314	145	169	385	180	205
65	1,539	674	865	72	37	35	78	42	36
66	1,330	623	707	55	22	33	68	34	34
67	1,402	650	752	69	26	43	79	33	46
68	1,483	667	816	66	36	30	92	45	47
69	1,387	623	764	52	24	28	68	26	42

資料：情報政策課「国勢調査（総務省統計局）」平成17年10月1日現在

	(今治市)			(朝倉村)			(玉川町)		
	総数	男	女	総数	男	女	総数	男	女
70～74歳	6,590	2,883	3,707	283	120	163	369	178	191
70	1,402	629	773	56	24	32	63	36	27
71	1,330	560	770	40	16	24	78	34	44
72	1,344	594	750	64	29	35	75	34	41
73	1,316	565	751	65	30	35	79	45	34
74	1,198	535	663	58	21	37	74	29	45
75～79歳	5,495	2,225	3,270	282	125	157	346	146	200
75	1,132	480	652	53	27	26	74	28	46
76	1,166	452	714	83	35	48	79	33	46
77	1,130	487	643	56	24	32	63	25	38
78	1,032	394	638	46	18	28	65	33	32
79	1,035	412	623	44	21	23	65	27	38
80～84歳	3,823	1,270	2,553	216	83	133	283	113	170
80	882	317	565	53	20	33	61	28	33
81	841	272	569	51	20	31	64	25	39
82	766	250	516	36	16	20	58	25	33
83	733	234	499	47	20	27	49	19	30
84	601	197	404	29	7	22	51	16	35
85～89歳	2,049	590	1,459	126	38	88	138	44	94
85	549	181	368	32	9	23	34	15	19
86	467	131	336	25	6	19	31	10	21
87	400	108	292	25	9	16	31	8	23
88	334	93	241	26	8	18	22	5	17
89	299	77	222	18	6	12	20	6	14
90～94歳	1,028	254	774	58	13	45	74	22	52
90	293	80	213	17	4	13	19	4	15
91	266	72	194	13	4	9	26	9	17
92	190	50	140	9	1	8	9	1	8
93	153	25	128	11	1	10	13	4	9
94	126	27	99	8	3	5	7	4	3
95～99歳	281	48	233	20	4	16	21	4	17
95	100	20	80	3	1	2	6	1	5
96	71	10	61	8	2	6	9	3	6
97	47	11	36	3	1	2	1	-	1
98	38	5	33	3	-	3	3	-	3
99	25	2	23	3	-	3	2	-	2
100歳以上	39	8	31	4	1	3	2	1	1
年齢不詳	10	7	3	-	-	-	-	-	-

15. 年齢別人口（つづき）

	（波方町）			（大西町）			（菊間町）		
	総数	男	女	総数	男	女	総数	男	女
総数	9,426	4,518	4,908	8,704	4,261	4,443	7,163	3,352	3,811
0～4歳	308	154	154	369	209	160	233	114	119
0	55	31	24	50	29	21	39	19	20
1	52	25	27	86	55	31	43	19	24
2	54	27	27	71	41	30	46	20	26
3	74	36	38	75	39	36	45	21	24
4	73	35	38	87	45	42	60	35	25
5～9歳	430	220	210	386	175	211	288	158	130
5	77	40	37	81	33	48	48	28	20
6	78	36	42	77	39	38	61	31	30
7	106	53	53	79	33	46	53	33	20
8	83	48	35	74	27	47	54	34	20
9	86	43	43	75	43	32	72	32	40
10～14歳	446	232	214	430	225	205	314	165	149
10	93	54	39	86	52	34	51	24	27
11	98	60	38	80	39	41	75	42	33
12	89	47	42	85	36	49	56	35	21
13	71	34	37	90	53	37	71	35	36
14	95	37	58	89	45	44	61	29	32
15～19歳	513	285	228	420	218	202	281	147	134
15	93	46	47	96	52	44	63	31	32
16	101	45	56	100	44	56	56	33	23
17	88	45	43	83	45	38	60	27	33
18	114	61	53	83	48	35	60	34	26
19	117	88	29	58	29	29	42	22	20
20～24歳	442	225	217	403	230	173	259	117	142
20	99	53	46	63	33	30	53	25	28
21	72	40	32	61	35	26	44	18	26
22	79	36	43	72	46	26	43	20	23
23	89	42	47	96	55	41	57	27	30
24	103	54	49	111	61	50	62	27	35
25～29歳	447	226	221	563	312	251	296	154	142
25	82	41	41	95	53	42	46	29	17
26	68	32	36	97	55	42	60	31	29
27	103	53	50	111	66	45	56	30	26
28	80	42	38	124	64	60	63	28	35
29	114	58	56	136	74	62	71	36	35
30～34歳	559	277	282	609	324	285	381	184	197
30	103	44	59	136	62	74	74	35	39
31	97	43	54	120	61	59	77	40	37
32	116	69	47	124	71	53	86	43	43
33	115	59	56	114	69	45	75	30	45
34	128	62	66	115	61	54	69	36	33

資料：情報政策課「国勢調査」平成17年10月1日現在

	(波 方 町)			(大 西 町)			(菊 間 町)		
	総 数	男	女	総 数	男	女	総 数	男	女
35～39歳	557	299	258	473	251	222	338	169	169
35	117	63	54	94	50	44	66	30	36
36	130	66	64	112	57	55	75	37	38
37	127	76	51	107	58	49	67	33	34
38	112	60	52	102	48	54	81	46	35
39	71	34	37	58	38	20	49	23	26
40～44歳	562	267	295	453	222	231	351	170	181
40	120	48	72	91	45	46	77	37	40
41	120	55	65	93	49	44	74	33	41
42	103	50	53	91	42	49	69	35	34
43	102	49	53	88	38	50	70	40	30
44	117	65	52	90	48	42	61	25	36
45～49歳	582	285	297	481	221	260	405	193	212
45	123	63	60	88	39	49	74	34	40
46	121	54	67	112	52	60	83	41	42
47	128	64	64	90	41	49	71	37	34
48	102	53	49	89	45	44	98	40	58
49	108	51	57	102	44	58	79	41	38
50～54歳	645	330	315	669	308	361	528	254	274
50	106	57	49	110	61	49	104	55	49
51	117	56	61	92	38	54	94	44	50
52	125	75	50	145	56	89	117	57	60
53	139	63	76	147	76	71	107	55	52
54	158	79	79	175	77	98	106	43	63
55～59歳	848	437	411	886	443	443	644	315	329
55	156	77	79	169	83	86	134	56	78
56	193	107	86	202	101	101	135	75	60
57	193	114	79	203	108	95	144	72	72
58	183	83	100	186	89	97	149	69	80
59	123	56	67	126	62	64	82	43	39
60～64歳	778	374	404	710	358	352	562	252	310
60	137	59	78	132	61	71	108	49	59
61	154	70	84	156	76	80	102	54	48
62	141	63	78	133	67	66	112	46	66
63	170	85	85	151	78	73	106	44	62
64	176	97	79	138	76	62	134	59	75
65～69歳	602	305	297	478	252	226	544	265	279
65	133	69	64	101	58	43	98	48	50
66	110	63	47	89	47	42	108	47	61
67	110	51	59	87	42	45	98	53	45
68	138	60	78	101	54	47	110	60	50
69	111	62	49	100	51	49	130	57	73

15. 年齢別人口（つづき）

	（波方町）			（大西町）			（菊間町）		
	総数	男	女	総数	男	女	総数	男	女
70～74歳	547	247	300	429	186	243	563	247	316
70	95	43	52	90	43	47	121	55	66
71	109	48	61	86	46	40	98	38	60
72	126	55	71	74	27	47	97	46	51
73	122	59	63	88	37	51	129	55	74
74	95	42	53	91	33	58	118	53	65
75～79歳	452	184	268	378	171	207	518	220	298
75	98	37	61	80	31	49	114	51	63
76	94	42	52	91	39	52	96	41	55
77	84	37	47	88	38	50	99	42	57
78	90	39	51	60	30	30	99	39	60
79	86	29	57	59	33	26	110	47	63
80～84歳	355	107	248	274	85	189	342	127	215
80	89	34	55	65	25	40	66	26	40
81	85	20	65	57	21	36	82	28	54
82	64	23	41	51	12	39	71	27	44
83	58	14	44	57	15	42	59	23	36
84	59	16	43	44	12	32	64	23	41
85～89歳	200	46	154	179	47	132	191	67	124
85	57	15	42	50	13	37	48	18	30
86	37	7	30	25	10	15	46	15	31
87	42	11	31	36	11	25	34	12	22
88	34	11	23	37	8	29	30	8	22
89	30	2	28	31	5	26	33	14	19
90～94歳	108	13	95	88	20	68	93	30	63
90	32	4	28	26	7	19	27	4	23
91	21	4	17	17	4	13	21	8	13
92	29	4	25	12	3	9	19	12	7
93	14	-	14	22	3	19	18	5	13
94	12	1	11	11	3	8	8	1	7
95～99歳	41	5	36	22	3	19	29	4	25
95	18	3	15	8	2	6	11	3	8
96	10	1	9	7	-	7	7	1	6
97	5	1	4	3	1	2	5	-	5
98	5	-	5	4	-	4	4	-	4
99	3	-	3	-	-	-	2	-	2
100歳以上	4	-	4	4	1	3	3	-	3
年齢不詳	-	-	-	-	-	-	-	-	-

資料：情報政策課「国勢調査」平成17年10月1日現在

	(吉 海 町)			(宮 窪 町)			(伯 方 町)		
	総 数	男	女	総 数	男	女	総 数	男	女
総 数	4,399	2,005	2,394	3,391	1,625	1,766	7,328	3,437	3,891
0～4歳	130	65	65	122	66	56	237	125	112
0	32	17	15	23	15	8	40	20	20
1	21	13	8	19	9	10	45	25	20
2	20	13	7	33	20	13	54	32	22
3	28	11	17	27	12	15	50	26	24
4	29	11	18	20	10	10	48	22	26
5～9歳	143	61	82	142	77	65	321	150	171
5	25	9	16	28	16	12	60	29	31
6	29	12	17	27	16	11	60	29	31
7	34	13	21	27	13	14	60	27	33
8	27	13	14	35	17	18	65	27	38
9	28	14	14	25	15	10	76	38	38
10～14歳	159	79	80	186	92	94	343	171	172
10	31	15	16	31	14	17	73	34	39
11	33	14	19	42	22	20	74	38	36
12	38	18	20	40	22	18	71	35	36
13	29	17	12	31	13	18	52	27	25
14	28	15	13	42	21	21	73	37	36
15～19歳	148	84	64	146	75	71	268	125	143
15	28	21	7	26	12	14	51	21	30
16	37	18	19	37	19	18	74	39	35
17	39	23	16	37	14	23	71	32	39
18	30	13	17	24	17	7	47	21	26
19	14	9	5	22	13	9	25	12	13
20～24歳	111	59	52	105	60	45	199	91	108
20	19	10	9	25	13	12	32	17	15
21	11	4	7	17	8	9	29	15	14
22	23	9	14	18	16	2	37	16	21
23	29	22	7	18	8	10	49	18	31
24	29	14	15	27	15	12	52	25	27
25～29歳	165	85	80	145	85	60	286	148	138
25	36	18	18	32	19	13	46	20	26
26	31	13	18	27	11	16	56	27	29
27	32	17	15	23	13	10	59	31	28
28	33	18	15	28	19	9	60	32	28
29	33	19	14	35	23	12	65	38	27
30～34歳	224	122	102	169	80	89	434	217	217
30	40	21	19	34	19	15	85	46	39
31	44	23	21	36	12	24	79	40	39
32	43	28	15	32	13	19	90	44	46
33	41	17	24	31	18	13	82	36	46
34	56	33	23	36	18	18	98	51	47

15. 年齢別人口（つづき）

	（吉海町）			（宮窪町）			（伯方町）		
	総数	男	女	総数	男	女	総数	男	女
35～39歳	167	71	96	180	87	93	360	172	188
35	30	11	19	26	10	16	77	38	39
36	28	10	18	39	19	20	70	32	38
37	48	20	28	36	16	20	80	43	37
38	34	17	17	49	25	24	76	38	38
39	27	13	14	30	17	13	57	21	36
40～44歳	193	91	102	187	99	88	422	216	206
40	46	22	24	36	17	19	79	34	45
41	37	17	20	34	20	14	86	44	42
42	37	21	16	43	21	22	97	55	42
43	27	13	14	38	21	17	86	40	46
44	46	18	28	36	20	16	74	43	31
45～49歳	272	126	146	189	100	89	432	222	210
45	46	22	24	33	18	15	73	39	34
46	48	24	24	31	14	17	80	41	39
47	57	24	33	47	29	18	79	44	35
48	54	25	29	37	17	20	101	51	50
49	67	31	36	41	22	19	99	47	52
50～54歳	289	153	136	206	108	98	548	279	269
50	48	29	19	34	16	18	84	44	40
51	54	28	26	42	24	18	90	42	48
52	57	26	31	40	22	18	132	78	54
53	66	33	33	43	22	21	134	65	69
54	64	37	27	47	24	23	108	50	58
55～59歳	406	199	207	281	137	144	704	356	348
55	84	48	36	50	28	22	146	61	85
56	84	41	43	61	32	29	146	73	73
57	80	39	41	63	31	32	133	71	62
58	97	42	55	72	33	39	168	92	76
59	61	29	32	35	13	22	111	59	52
60～64歳	341	138	203	253	109	144	577	252	325
60	58	26	32	50	18	32	86	33	53
61	58	25	33	51	27	24	100	41	59
62	70	33	37	61	24	37	123	51	72
63	74	27	47	36	18	18	143	70	73
64	81	27	54	55	22	33	125	57	68
65～69歳	360	185	175	258	122	136	548	255	293
65	86	40	46	49	22	27	117	60	57
66	52	25	27	45	23	22	98	36	62
67	71	43	28	52	31	21	101	52	49
68	57	22	35	63	27	36	111	48	63
69	94	55	39	49	19	30	121	59	62

資料：情報政策課「国勢調査」平成17年10月1日現在

	(吉海町)			(宮窪町)			(伯方町)		
	総数	男	女	総数	男	女	総数	男	女
70～74歳	385	153	232	289	130	159	554	256	298
70	64	25	39	52	22	30	111	51	60
71	84	35	49	63	32	31	108	47	61
72	87	33	54	54	25	29	118	45	73
73	80	32	48	67	26	41	111	54	57
74	70	28	42	53	25	28	106	59	47
75～79歳	380	159	221	256	97	159	475	194	281
75	83	35	48	52	25	27	102	36	66
76	74	29	45	66	22	44	113	45	68
77	64	29	35	49	13	36	101	40	61
78	84	36	48	49	21	28	85	42	43
79	75	30	45	40	16	24	74	31	43
80～84歳	259	98	161	148	56	92	334	118	216
80	54	15	39	48	17	31	84	35	49
81	61	25	36	35	16	19	70	25	45
82	58	22	36	24	7	17	75	25	50
83	45	15	30	21	8	13	56	14	42
84	41	21	20	20	8	12	49	19	30
85～89歳	156	47	109	78	27	51	180	64	116
85	35	14	21	21	8	13	37	18	19
86	34	10	24	17	6	11	41	13	28
87	36	10	26	18	6	12	39	16	23
88	31	7	24	13	6	7	37	11	26
89	20	6	14	9	1	8	26	6	20
90～94歳	79	25	54	41	16	25	84	21	63
90	21	7	14	16	3	13	34	9	25
91	17	5	12	6	2	4	16	5	11
92	17	9	8	5	3	2	21	5	16
93	16	3	13	8	6	2	12	1	11
94	8	1	7	6	2	4	1	1	-
95～99歳	26	3	23	9	2	7	19	4	15
95	8	1	7	3	1	2	5	2	3
96	2	-	2	1	1	-	7	1	6
97	5	-	5	3	-	3	2	1	1
98	5	-	5	1	-	1	3	-	3
99	6	2	4	1	-	1	2	-	2
100歳以上	3	1	2	1	-	1	3	1	2
年齢不詳	3	1	2	-	-	-	-	-	-

15. 年齢別人口（つづき）

	（上浦町）			（大三島町）			（関前村）		
	総数	男	女	総数	男	女	総数	男	女
総数	3,385	1,545	1,840	3,769	1,614	2,155	673	305	368
0～4歳	77	35	42	101	51	50	8	4	4
0	15	8	7	18	10	8	1	1	-
1	13	6	7	21	11	10	2	2	-
2	15	4	11	16	11	5	-	-	-
3	22	12	10	25	10	15	3	1	2
4	12	5	7	21	9	12	2	-	2
5～9歳	104	51	53	84	37	47	12	6	6
5	15	6	9	19	10	9	1	-	1
6	20	6	14	13	7	6	3	2	1
7	22	15	7	16	8	8	1	-	1
8	25	9	16	19	5	14	2	1	1
9	22	15	7	17	7	10	5	3	2
10～14歳	133	74	59	96	51	45	16	11	5
10	35	22	13	21	11	10	2	2	-
11	22	10	12	17	7	10	1	-	1
12	29	15	14	19	11	8	6	5	1
13	16	12	4	20	11	9	4	1	3
14	31	15	16	19	11	8	3	3	-
15～19歳	77	41	36	90	32	58	8	5	3
15	21	16	5	23	9	14	5	3	2
16	22	11	11	22	9	13	-	-	-
17	19	11	8	22	8	14	2	1	1
18	12	3	9	19	4	15	-	-	-
19	3	-	3	4	2	2	1	1	-
20～24歳	48	26	22	74	29	45	5	4	1
20	6	3	3	10	2	8	-	-	-
21	3	3	-	16	7	9	-	-	-
22	9	4	5	17	6	11	-	-	-
23	12	4	8	18	7	11	3	3	-
24	18	12	6	13	7	6	2	1	1
25～29歳	101	44	57	82	39	43	11	7	4
25	21	8	13	15	8	7	1	1	-
26	14	8	6	9	5	4	-	-	-
27	20	8	12	21	12	9	3	1	2
28	22	11	11	18	7	11	6	4	2
29	24	9	15	19	7	12	1	1	-
30～34歳	115	58	57	135	64	71	12	5	7
30	24	12	12	34	19	15	2	1	1
31	18	10	8	21	10	11	1	-	1
32	24	13	11	27	10	17	3	2	1
33	21	10	11	26	12	14	3	-	3
34	28	13	15	27	13	14	3	2	1

資料：情報政策課「国勢調査」平成17年10月1日現在

	(上 浦 町)			(大 三 島 町)			(関 前 村)		
	総 数	男	女	総 数	男	女	総 数	男	女
35～39歳	128	63	65	87	45	42	15	7	8
35	25	15	10	26	15	11	6	2	4
36	36	16	20	19	12	7	2	2	-
37	25	14	11	17	8	9	3	1	2
38	22	11	11	12	3	9	1	1	-
39	20	7	13	13	7	6	3	1	2
40～44歳	138	80	58	141	61	80	21	11	10
40	31	20	11	25	8	17	1	-	1
41	23	13	10	26	9	17	3	2	1
42	30	14	16	26	14	12	5	2	3
43	27	18	9	34	18	16	5	2	3
44	27	15	12	30	12	18	7	5	2
45～49歳	154	82	72	181	85	96	31	18	13
45	25	11	14	33	8	25	7	6	1
46	30	15	15	24	17	7	9	5	4
47	32	16	16	42	15	27	3	-	3
48	23	15	8	36	22	14	3	2	1
49	44	25	19	46	23	23	9	5	4
50～54歳	243	109	134	259	129	130	36	17	19
50	38	16	22	37	20	17	9	4	5
51	40	13	27	50	26	24	5	4	1
52	48	24	24	50	21	29	5	1	4
53	53	25	28	58	27	31	7	2	5
54	64	31	33	64	35	29	10	6	4
55～59歳	341	174	167	356	186	170	67	34	33
55	69	43	26	73	43	30	8	3	5
56	65	37	28	79	37	42	20	11	9
57	70	34	36	86	46	40	19	11	8
58	83	33	50	77	38	39	8	4	4
59	54	27	27	41	22	19	12	5	7
60～64歳	292	136	156	302	132	170	63	29	34
60	40	19	21	48	23	25	10	4	6
61	68	32	36	72	28	44	7	4	3
62	63	31	32	54	25	29	22	11	11
63	56	27	29	66	29	37	16	5	11
64	65	27	38	62	27	35	8	5	3
65～69歳	289	124	165	344	143	201	71	33	38
65	51	17	34	63	26	37	10	3	7
66	52	28	24	61	28	33	13	6	7
67	46	19	27	72	28	44	17	9	8
68	69	27	42	76	28	48	22	10	12
69	71	33	38	72	33	39	9	5	4

15. 年齢別人口（つづき）

	（上浦町）			（大三島町）			（関前村）		
	総数	男	女	総数	男	女	総数	男	女
70～74歳	382	176	206	430	171	259	87	44	43
70	85	30	55	90	33	57	18	7	11
71	66	29	37	69	32	37	14	8	6
72	82	41	41	97	31	66	16	6	10
73	75	37	38	94	39	55	21	10	11
74	74	39	35	80	36	44	18	13	5
75～79歳	321	125	196	439	182	257	90	30	60
75	65	29	36	94	31	63	17	4	13
76	60	30	30	94	42	52	12	3	9
77	63	21	42	87	44	43	22	6	16
78	61	18	43	88	34	54	18	10	8
79	72	27	45	76	31	45	21	7	14
80～84歳	250	89	161	312	105	207	64	23	41
80	63	26	37	75	27	48	21	7	14
81	47	19	28	65	25	40	8	3	5
82	50	17	33	53	18	35	9	5	4
83	46	13	33	64	20	44	14	3	11
84	44	14	30	55	15	40	12	5	7
85～89歳	119	41	78	171	55	116	39	12	27
85	37	12	25	51	25	26	11	2	9
86	24	7	17	46	12	34	7	2	5
87	25	11	14	31	11	20	9	4	5
88	19	5	14	27	4	23	5	1	4
89	14	6	8	16	3	13	7	3	4
90～94歳	56	16	40	68	15	53	14	5	9
90	18	6	12	20	6	14	4	1	3
91	14	7	7	18	4	14	1	-	1
92	9	-	9	12	3	9	4	2	2
93	11	3	8	9	1	8	2	1	1
94	4	-	4	9	1	8	3	1	2
95～99歳	15	1	14	15	2	13	2	-	2
95	5	1	4	8	2	6	-	-	-
96	4	-	4	1	-	1	-	-	-
97	2	-	2	-	-	-	1	-	1
98	3	-	3	6	-	6	-	-	-
99	1	-	1	-	-	-	1	-	1
100歳以上	2	-	2	2	-	2	1	-	1
年齢不詳	-	-	-	-	-	-	-	-	-

資料：情報政策課「国勢調査」平成17年10月1日現在

	今治市計 平成12年			今治市計 平成17年		
	総数	男	女	総数	男	女
総数	180,627	83,925	96,702	173,983	80,745	93,238
0～4歳	7,826	3,983	3,843	7,005	3,555	3,450
0	1,482	749	733	1,256	637	619
1	1,562	781	781	1,349	693	656
2	1,621	828	793	1,431	748	683
3	1,562	797	765	1,472	723	749
4	1,599	828	771	1,497	754	743
5～9歳	8,169	4,216	3,953	7,785	3,956	3,829
5	1,633	869	764	1,499	740	759
6	1,655	866	789	1,554	796	758
7	1,633	822	811	1,593	805	788
8	1,581	812	769	1,526	790	736
9	1,667	847	820	1,613	825	788
10～14歳	9,073	4,607	4,466	8,103	4,197	3,906
10	1,715	872	843	1,621	867	754
11	1,693	871	822	1,642	867	775
12	1,808	886	922	1,626	816	810
13	1,884	965	919	1,558	800	758
14	1,973	1,013	960	1,656	847	809
15～19歳	9,372	4,717	4,655	7,464	3,714	3,750
15	2,088	1,034	1,054	1,675	850	825
16	2,109	1,072	1,037	1,654	852	802
17	2,180	1,103	1,077	1,731	843	888
18	1,788	913	875	1,378	673	705
19	1,207	595	612	1,026	496	530
20～24歳	8,521	3,920	4,601	6,823	3,125	3,698
20	1,303	633	670	1,171	525	646
21	1,358	573	785	1,114	508	606
22	1,687	769	918	1,350	604	746
23	1,965	874	1,091	1,537	687	850
24	2,208	1,071	1,137	1,651	801	850
25～29歳	12,191	5,776	6,415	9,530	4,637	4,893
25	2,395	1,148	1,247	1,694	827	867
26	2,512	1,155	1,357	1,742	832	910
27	2,476	1,174	1,302	1,930	929	1,001
28	2,431	1,169	1,262	2,021	981	1,040
29	2,377	1,130	1,247	2,143	1,068	1,075
30～34歳	10,082	4,772	5,310	11,816	5,730	6,086
30	2,257	1,071	1,186	2,359	1,147	1,212
31	2,171	1,017	1,154	2,417	1,133	1,284
32	2,109	991	1,118	2,371	1,172	1,199
33	2,059	990	1,069	2,375	1,174	1,201
34	1,486	703	783	2,294	1,104	1,190

15. 年齢別人口（つづき）

	今治市計 平成12年			今治市計 平成17年		
	総数	男	女	総数	男	女
35～39歳	9,818	4,694	5,124	9,960	4,780	5,180
35	2,162	1,016	1,146	2,211	1,061	1,150
36	1,984	957	1,027	2,161	1,033	1,128
37	1,954	946	1,008	2,075	1,009	1,066
38	1,845	853	992	2,022	967	1,055
39	1,873	922	951	1,491	710	781
40～44歳	10,232	4,975	5,257	9,568	4,564	5,004
40	1,979	939	1,040	2,067	957	1,110
41	2,134	1,011	1,123	1,931	947	984
42	2,042	1,019	1,023	1,917	926	991
43	1,992	988	1,004	1,823	839	984
44	2,085	1,018	1,067	1,830	895	935
45～49歳	12,749	6,093	6,656	10,032	4,857	5,175
45	2,181	1,031	1,150	1,908	912	996
46	2,262	1,072	1,190	2,062	978	1,084
47	2,527	1,234	1,293	2,000	994	1,006
48	2,737	1,306	1,431	1,979	969	1,010
49	3,042	1,450	1,592	2,083	1,004	1,079
50～54歳	16,340	8,028	8,312	12,460	5,981	6,479
50	3,332	1,654	1,678	2,130	1,018	1,112
51	3,603	1,754	1,849	2,211	1,052	1,159
52	3,691	1,833	1,858	2,478	1,210	1,268
53	3,518	1,729	1,789	2,682	1,290	1,392
54	2,196	1,058	1,138	2,959	1,411	1,548
55～59歳	13,382	6,244	7,138	15,956	7,754	8,202
55	2,407	1,105	1,302	3,255	1,594	1,661
56	2,825	1,344	1,481	3,553	1,706	1,847
57	2,578	1,208	1,370	3,583	1,781	1,802
58	2,730	1,264	1,466	3,430	1,663	1,767
59	2,842	1,323	1,519	2,135	1,010	1,125
60～64歳	11,939	5,613	6,326	13,149	6,097	7,052
60	2,525	1,157	1,368	2,357	1,061	1,296
61	2,156	1,027	1,129	2,746	1,287	1,459
62	2,286	1,101	1,185	2,536	1,183	1,353
63	2,542	1,184	1,358	2,696	1,257	1,439
64	2,430	1,144	1,286	2,814	1,309	1,505
65～69歳	11,763	5,348	6,415	11,334	5,246	6,088
65	2,413	1,086	1,327	2,397	1,096	1,301
66	2,228	989	1,239	2,081	982	1,099
67	2,444	1,094	1,350	2,204	1,037	1,167
68	2,406	1,099	1,307	2,388	1,084	1,304
69	2,272	1,080	1,192	2,264	1,047	1,217

資料：情報政策課「国勢調査」平成17年10月1日現在

	今治市計 平成12年			今治市計 平成17年		
	総数	男	女	総数	男	女
70～74歳	10,751	4,632	6,119	10,908	4,791	6,117
70	2,204	949	1,255	2,247	998	1,249
71	2,302	984	1,318	2,145	925	1,220
72	2,151	947	1,204	2,234	966	1,268
73	2,074	888	1,186	2,247	989	1,258
74	2,020	864	1,156	2,035	913	1,122
75～79歳	8,258	3,101	5,157	9,432	3,858	5,574
75	1,858	744	1,114	1,964	814	1,150
76	1,786	697	1,089	2,028	813	1,215
77	1,676	625	1,051	1,906	806	1,100
78	1,555	543	1,012	1,777	714	1,063
79	1,383	492	891	1,757	711	1,046
80～84歳	5,221	1,792	3,429	6,660	2,274	4,386
80	1,303	488	815	1,561	577	984
81	1,111	371	740	1,466	499	967
82	1,031	362	669	1,315	447	868
83	944	304	640	1,249	398	851
84	832	267	565	1,069	353	716
85～89歳	3,304	995	2,309	3,626	1,078	2,548
85	868	260	608	962	330	632
86	760	256	504	800	229	571
87	590	181	409	726	217	509
88	603	165	438	615	167	448
89	483	133	350	523	135	388
90～94歳	1,322	341	981	1,791	450	1,341
90	390	108	282	527	135	392
91	323	93	230	436	124	312
92	249	68	181	336	93	243
93	210	42	168	289	53	236
94	150	30	120	203	45	158
95～99歳	271	73	198	500	80	420
95	87	25	62	175	37	138
96	71	23	48	127	19	108
97	59	12	47	77	15	62
98	31	9	22	75	5	70
99	23	4	19	46	4	42
100歳以上	41	4	37	68	13	55
年齢不詳	2	1	1	13	8	5

16. 15歳以上労働力状態(5歳階級・男女別)

	総数	労働者人口		非労働力人口	男				女			
		就業者	完全失業者		総数	就業者	完全失業者	非労働力人口	総数	就業者	完全失業者	非労働力人口
総数	151,077	79,938	5,928	63,597	49,757	45,822	3,935	18,285	36,109	34,116	1,993	45,312
15～19歳	7,464	854	195	6,326	527	413	114	3,149	522	441	81	3,177
20～24	6,823	4,729	736	1,196	2,717	2,286	431	337	2,748	2,443	305	859
25～29	9,530	7,137	692	1,462	4,357	3,960	397	126	3,472	3,177	295	1,336
30～34	11,816	8,581	729	2,281	5,471	5,029	442	113	3,839	3,552	287	2,168
35～39	9,960	7,270	560	1,951	4,554	4,226	328	115	3,276	3,044	232	1,836
40～44	9,568	7,341	472	1,619	4,337	4,043	294	126	3,476	3,298	178	1,493
45～49	10,032	7,834	443	1,641	4,647	4,347	300	134	3,630	3,487	143	1,507
50～54	12,460	9,339	536	2,469	5,628	5,270	358	274	4,247	4,069	178	2,195
55～59	15,956	11,052	692	4,096	7,161	6,630	531	508	4,583	4,422	161	3,588
60～64	13,149	6,451	540	6,103	4,316	3,860	456	1,743	2,675	2,591	84	4,360
65～69	11,334	3,946	216	7,126	2,611	2,419	192	2,605	1,551	1,527	24	4,521
70～74	10,908	2,697	73	8,094	1,721	1,661	60	3,045	1,049	1,036	13	5,049
75～79	9,432	1,743	26	7,629	1,074	1,051	23	2,765	695	692	3	4,864
80～84	6,660	747	11	5,867	492	485	7	1,773	266	262	4	4,094
85歳以上	5,985	217	7	5,737	144	142	2	1,472	80	75	5	4,265

資料：情報政策課「国勢調査（総務省統計局）」平成17年10月1日現在
注）総数には労働力状態「不詳」を含む

17. 15歳以上労働力・就業状態

	15歳以上人口総数	労働力人口							非労働力人口
		総数	就業者					完全失業者	
			総数	主に仕事	家事	の事	通学のため		
総数	151,077	85,866	79,938	65,884	12,516	382	1,156	5,928	63,597
男	69,029	49,757	45,822	44,251	700	119	752	3,935	18,285
女	82,048	36,109	34,116	21,633	11,816	263	404	1,993	45,312

資料：情報政策課「国勢調査（総務省統計局）」平成17年10月1日現在

注）15歳以上人口総数には労働力状態「不詳」を含む

完全失業者…調査週間中、収入になる仕事を少しもしなかった人のうち、就労可能であって、かつ積極的に仕事を探していた人をいう

18. 産業別就業者数

区 分		平成12年計	平成17年計	男(17年)	女(17年)	割合(%)
第一次産業	農 業	5,916	5,537	3,157	2,380	6.93
	林 業	26	15	11	4	0.02
	漁 業	1,101	987	812	175	1.23
	小 計	7,043	6,539	3,980	2,559	8.18
第二次産業	鉱 業	393	258	220	38	0.32
	建 設 業	8,659	9,318	8,052	1,266	11.66
	製 造 業	20,557	16,925	10,822	6,103	21.17
	小 計	29,609	26,501	19,094	7,407	33.15
第三次産業	電気・ガス・熱供給・水道業	444	324	273	51	0.41
	運 輸 ・ 通 信 業	5,274	4,577	3,789	788	5.73
	卸 売 ・ 小 売 業 ・ 飲 食 店	17,901	17,107	7,696	9,411	21.40
	金 融 ・ 保 険 業	1,922	1,601	709	892	2.00
	不 動 産 業	441	515	305	210	0.64
	サ ー ビ ス 業	19,495	20,219	8,095	12,124	25.29
	公 務	2,571	2,316	1,733	583	2.90
	小 計	48,048	46,659	22,600	24,059	58.37
分類不能の産業		21	239	148	91	0.30
合 計 (A)		84,721	79,938	45,822	34,116	100.00
15歳以上人口 (B)		155,557	151,077	69,029	82,048	-
労働力人口 (C)		90,083	85,866	49,757	36,109	-
労働力率 (C / B)		57.9	56.8	72.1	44.0	-
就業比率 (A / C)		94.0	93.1	92.1	94.5	-

資料：情報政策課「国勢調査（総務省統計局）」各年10月1日現在

3. 事 業 所

19. 産業別事業所数および従業者数（民営事業所）

事業所数				平成13年	平成16年	平成18年
総			数	10,766	9,788	9,245
農	林	漁	業	32	27	31
鉱			業	48	41	38
建		設	業	1,146	1,056	967
製		造	業	1,371	1,183	1,040
電	気・ガス・熱	供給・水道	業	4	3	3
運	輸	・ 通	業	470	446	412
卸	売・小売業	, 飲食	店	4,681	4,279	4,000
金	融	・ 保	業	157	137	139
不	動	産	業	215	204	193
サ	ー	ビ	業	2,642	2,412	2,422
従業者規模						
	総		数	10,766	9,788	9,245
	4人	以下		7,070	6,375	5,865
	5	～ 9人		1,992	1,834	1,783
	10	～ 19人		1,019	948	955
	20	～ 29人		321	285	273
	30	人以上		364	346	369

従業者数				平成13年	平成16年	平成18年
総			数	72,299	67,655	68,016
農	林	漁	業	383	253	313
鉱			業	345	293	262
建		設	業	7,831	7,215	7,208
製		造	業	16,957	15,033	15,363
電	気・ガス・熱	供給・水道	業	255	204	170
運	輸	・ 通	業	5,747	5,572	5,400
卸	売・小売業	, 飲食	店	21,860	21,545	20,594
金	融	・ 保	業	1,729	1,562	1,583
不	動	産	業	590	529	589
サ	ー	ビ	業	16,602	15,449	16,534
従業者規模						
	総		数	72,299	67,655	68,016
	4人	以下		15,113	13,438	12,402
	5	～ 9人		12,945	11,997	11,585
	10	～ 19人		13,463	12,636	12,677
	20	～ 29人		7,567	6,657	6,440
	30	人以上		23,211	22,927	24,912

資料：情報政策課「事業所・企業統計調査（総務省統計局）」
平成13年、平成18年は10月1日現在、平成16年は6月1日現在

20. 産業分類・規模別事業所数および従業者数（民営事業所）

	総 数		4 人 以下	
	事業所数	従業者数	事業所数	従業者数
総 計	9,245	68,016	5,865	12,402
A 農 業	23	234	6	10
B 林 業	1	12	-	-
C 漁 業	7	67	3	10
D 鉱 業	38	262	13	37
E 建 設 業	967	7,208	520	1,154
06 総合工事業	414	3,494	194	463
07 職別工事業（設備工事業を除く）	326	2,017	215	425
08 設備工事業	227	1,697	111	266
F 製 造 業	1,040	15,363	469	1,141
09 食料品製造業	85	1,665	38	95
10 飲料・たばこ・飼料製造業	1	14	-	-
11 繊維工業業	107	969	59	137
12 衣服・その他の繊維製品製造業	343	3,481	153	396
13 木材・木製品製造業（家具を除く）	24	123	12	29
14 家具・装備品製造業	43	174	30	62
15 パルプ・紙・紙加工品製造業	9	99	2	3
16 印刷・同関連業	29	390	11	28
17 化学工業業	11	212	3	6
18 石油製品・石炭製品製造業	2	359	1	4
19 プラスチック製品製造業	5	74	2	7
21 なめし革・同製品・毛皮製造業	1	5	-	-
22 窯業・土石製品製造業	101	581	63	154
23 鉄 鋼 業	16	318	4	6
24 非鉄金属製造業	1	56	-	-
25 金属製品製造業	71	776	31	80
26 一般機械器具製造業	48	726	21	50
27 電気機械器具製造業	10	1,552	2	3
29 電子部品・デバイス製造業	2	126	1	3
30 輸送用機械器具製造業	108	3,486	20	42
31 精密機械器具製造業	4	112	2	6
32 その他の製造業	19	65	14	30
G 電気・ガス・熱供給・水道業	3	170	-	-
33 電 気 業	1	48	-	-
34 ガ ス 業	2	122	-	-
H 情 報 通 信 業	36	403	17	43
37 通 信 業	14	83	8	25
38 放 送 業	1	15	-	-
39 情 報 サ ー ビ ス 業	14	261	5	11
41 映 像 情 報 制 作 ・ 配 給 業	7	44	4	7
I 運 輸 業	376	4,997	120	310
42 鉄 道 業	1	14	-	-
43 道 路 旅 客 運 送 業	38	866	8	21
44 道 路 貨 物 運 送 業	82	1,547	21	58
45 水 運 業	214	2,143	72	193
47 倉 庫 業	9	127	2	2
48 運 輸 に 附 帯 す る サ ー ビ ス 業	32	300	17	36

資料：情報政策課「事業所・企業統計調査（総務省統計局）」平成18年10月1日現在

5 ～ 9 人		10 ～ 19 人		20 ～ 29 人		30 人以上	
事業所数	従業者数	事業所数	従業者数	事業所数	従業者数	事業所数	従業者数
1,783	11,585	955	12,677	273	6,440	369	24,912
8	61	7	92	1	22	1	49
-	-	1	12	-	-	-	-
2	14	1	13	-	-	1	30
18	130	6	75	1	20	-	-
249	1,679	139	1,823	34	821	25	1,731
126	847	70	896	17	413	7	875
55	385	38	521	7	175	11	511
68	447	31	406	10	233	7	345
263	1,717	154	2,115	52	1,226	102	9,164
20	129	13	188	3	73	11	1,180
-	-	1	14	-	-	-	-
27	175	6	83	5	112	10	462
85	564	60	846	20	476	25	1,199
8	50	4	44	-	-	-	-
9	63	4	49	-	-	-	-
4	32	1	11	1	20	1	33
10	57	5	66	-	-	3	239
3	21	2	24	-	-	3	161
-	-	-	-	-	-	1	355
1	5	1	10	-	-	1	52
1	5	-	-	-	-	-	-
20	116	12	159	6	152	-	-
4	30	2	28	3	62	3	192
-	-	-	-	-	-	1	56
18	126	13	166	6	136	3	268
12	72	6	82	4	108	5	414
2	13	3	52	-	-	3	1,484
-	-	-	-	-	-	1	123
34	230	20	282	4	87	30	2,845
1	5	-	-	-	-	1	101
4	24	1	11	-	-	-	-
-	-	-	-	-	-	3	170
-	-	-	-	-	-	1	48
-	-	-	-	-	-	2	122
9	53	7	102	1	20	2	185
3	17	3	41	-	-	-	-
-	-	1	15	-	-	-	-
5	30	1	15	1	20	2	185
1	6	2	31	-	-	-	-
101	690	81	1,129	29	673	45	2,195
-	-	1	14	-	-	-	-
7	48	10	153	3	63	10	581
19	133	17	232	9	221	16	903
66	444	48	669	15	345	13	492
2	18	3	41	1	24	1	42
7	47	2	20	1	20	5	177

20. 産業分類・規模別事業所数および従業者数（民営事業所）（つづき）

	総 数		4 人 以 下	
	事業所数	従業者数	事業所数	従業者数
J 卸 売 ・ 小 売 業	2,813	15,257	1,918	4,105
49 各 種 商 品 卸 売 業	1	2	1	2
50 織 維 ・ 衣 服 等 卸 売 業	78	525	44	103
51 飲 食 料 卸 売 業	160	1,323	86	212
52 建 築 材 料 , 鉱 物 ・ 金 属 材 料 等 卸 売 業	148	1,041	71	165
53 機 械 器 具 卸 売 業	110	792	46	120
54 そ の 他 の 卸 売 業	105	594	67	170
55 各 種 商 品 小 売 業	8	781	-	-
56 織 物 ・ 衣 服 ・ 身 の 回 り 品 小 売 業	269	888	227	485
57 飲 食 料 品 小 売 業	755	4,134	536	1,094
58 自 動 車 ・ 自 転 車 小 売 業	174	840	110	226
59 家 具 ・ じ ゅ う 器 ・ 機 械 器 具 小 売 業	197	739	159	334
60 そ の 他 の 小 売 業	808	3,598	571	1,194
K 金 融 ・ 保 険 業	139	1,583	46	118
61 銀 行 業	35	610	1	4
62 協 同 組 織 金 融 業	13	124	1	4
64 貸 金 業 , 投 資 業 等 非 預 金 信 用 機 関	13	49	9	20
65 証 券 業 , 商 品 先 物 取 引 業	3	63	-	-
67 保 険 業 (保 険 媒 介 代 理 業 等 を 含 む)	75	737	35	90
L 不 動 産 業	193	589	168	314
68 不 動 産 取 引 業	74	267	63	137
69 不 動 産 賃 貸 業 ・ 管 理 業	119	322	105	177
M 飲 食 店 , 宿 泊 業	1,187	5,337	898	1,982
70 一 般 飲 食 店	646	2,951	477	984
71 遊 興 飲 食 店	453	1,531	377	898
72 宿 泊 業	88	855	44	100
N 医 療 , 福 祉 業	421	7,579	138	280
73 医 療 業	313	5,015	128	260
74 保 健 衛 生 業	1	19	-	-
75 社 会 保 険 ・ 社 会 福 祉 ・ 介 護 事 業	107	2,545	10	20
O 教 育 , 学 習 支 援 業	246	1,086	191	308
76 学 校 教 育 業	25	412	2	5
77 そ の 他 の 教 育 , 学 習 支 援 業	221	674	189	303
P 複 合 サ ー ビ ス 事 業	111	1,282	43	119
78 郵 便 局 (別 掲 を 除 く)	38	510	16	56
79 協 同 組 合 (他 に 分 類 さ れ な い も の)	73	772	27	63
Q サービス業 (他に分類されないもの)	1,644	6,587	1,315	2,471
80 専 門 サ ー ビ ス 業	255	1,027	192	420
81 学 術 ・ 開 発 研 究 機 関 業	1	12	-	-
82 洗 濯 ・ 理 容 ・ 美 容 ・ 浴 場 業	659	1,572	597	991
83 そ の 他 の 生 活 関 連 サ ー ビ ス 業	65	354	46	97
84 娯 楽 業	48	547	18	41
85 廃 棄 物 処 理 業	28	303	9	17
86 自 動 車 整 備 業	128	457	102	216
87 機 械 等 修 理 業 (別 掲 を 除 く)	57	157	47	87
88 物 品 賃 貸 業	36	277	22	65
89 広 告 業	7	28	5	12
90 そ の 他 の 事 業 サ ー ビ ス 業	89	1,161	34	78
91 政 治 ・ 経 済 ・ 文 化 団 体	42	160	30	60
92 宗 教 業	228	531	212	386
93 そ の 他 の サ ー ビ ス 業	1	1	1	1

5 ～ 9 人		10 ～ 19 人		20 ～ 29 人		30 人 以上	
事業所数	従業者数	事業所数	従業者数	事業所数	従業者数	事業所数	従業者数
530	3,398	251	3,295	58	1,338	56	3,121
-	-	-	-	-	-	-	-
17	109	10	121	5	127	2	65
39	261	19	278	6	138	10	434
38	246	28	345	8	187	3	98
46	311	11	133	4	90	3	138
21	131	12	161	3	66	2	66
1	7	2	36	-	-	5	738
31	192	9	112	-	-	2	99
119	782	72	973	8	193	20	1,092
41	258	17	225	6	131	-	-
23	142	12	153	1	21	2	89
154	959	59	758	17	385	7	302
31	212	38	485	13	306	11	462
5	36	17	213	8	185	4	172
6	43	5	55	1	22	-	-
3	17	1	12	-	-	-	-
-	-	1	17	2	46	-	-
17	116	14	188	2	53	7	290
16	106	6	80	2	49	1	40
7	41	2	27	1	22	1	40
9	65	4	53	1	27	-	-
174	1,101	78	1,009	21	509	16	736
97	636	50	664	13	306	9	361
56	332	16	188	3	76	1	37
21	133	12	157	5	127	6	338
124	801	66	926	26	635	67	4,937
102	652	39	531	10	243	34	3,329
-	-	1	19	-	-	-	-
22	149	26	376	16	392	33	1,608
26	166	18	222	5	117	6	273
5	38	12	153	3	66	3	150
21	128	6	69	2	51	3	123
29	186	23	296	7	165	9	516
11	63	5	73	3	65	3	253
18	123	18	223	4	100	6	263
203	1,271	79	1,003	23	539	24	1,303
45	277	14	160	2	54	2	116
-	-	1	12	-	-	-	-
46	278	11	143	2	45	3	115
10	66	5	74	3	65	1	52
13	86	8	112	5	120	4	188
9	65	7	81	1	24	2	116
17	112	7	83	2	46	-	-
8	48	2	22	-	-	-	-
8	59	2	33	3	71	1	49
1	5	1	11	-	-	-	-
26	166	15	196	4	94	10	627
8	44	3	36	1	20	-	-
12	65	3	40	-	-	1	40
-	-	-	-	-	-	-	-

2 1 . 市町別事業所数および従業者数（民営事業所）

	事業所数		従業者数					
	平成16年	平成18年	平成16年			平成18年		
			合計	男	女	合計	男	女
愛媛県	70,965	68,425	556,411	308,034	248,377	553,723	306,668	247,055
松山市	22,367	21,160	205,834	110,886	94,948	200,897	108,591	92,306
（松山市）	20,997	-	197,555	106,731	90,824	-	-	-
（北条市）	1,051	-	7,164	3,542	3,622	-	-	-
（中島町）	319	-	1,115	613	502	-	-	-
今治市	9,788	9,245	67,655	37,922	29,733	68,016	38,379	29,637
（今治市）	6,748	6,418	47,650	25,021	22,629	48,996	26,324	22,672
（朝倉村）	180	168	1,054	497	557	995	495	500
（玉川町）	158	170	990	523	467	1,089	578	511
（波方町）	345	317	3,589	2,652	937	3,070	2,143	927
（大西町）	387	345	4,266	3,129	1,137	4,142	2,962	1,180
（菊間町）	364	346	2,193	1,436	757	2,066	1,347	719
（吉海町）	309	289	1,397	723	674	1,462	788	674
（宮窪町）	253	230	1,062	660	402	1,002	617	385
（伯方町）	488	459	2,940	1,873	1,067	2,882	1,867	1,015
（上浦町）	227	196	1,027	572	455	832	472	360
（大三島町）	287	270	1,337	746	591	1,340	702	638
（関前村）	42	37	150	90	60	140	84	56
宇和島市	5,542	5,407	31,185	16,615	14,570	30,844	16,295	14,549
（宇和島市）	4,294	-	24,467	13,080	11,387	-	-	-
（吉田町）	500	-	2,565	1,199	1,366	-	-	-
（三間町）	223	-	1,335	760	575	-	-	-
（津島町）	525	-	2,818	1,576	1,242	-	-	-
八幡浜市	2,707	2,601	14,839	7,929	6,910	14,995	8,044	6,951
（八幡浜市）	2,180	-	11,362	5,998	5,364	-	-	-
（保内町）	527	-	3,477	1,931	1,546	-	-	-
新居浜市	5,603	5,439	49,407	28,110	21,297	51,416	29,386	22,030
（新居浜市）	5,589	-	49,329	28,059	21,270	-	-	-
（別子山村）	14	-	78	51	27	-	-	-
西条市	5,024	4,996	41,045	22,754	18,291	42,142	23,496	18,646
（西条市）	2,567	-	23,772	13,224	10,548	-	-	-
（東予市）	1,520	-	10,575	5,680	4,895	-	-	-
（小松町）	372	-	2,644	1,510	1,134	-	-	-
（丹原町）	565	-	4,054	2,340	1,714	-	-	-
大洲市	2,805	2,815	19,575	11,106	8,469	19,151	10,619	8,532
（大洲市）	2,099	-	15,936	8,912	7,024	-	-	-
（長浜町）	517	-	2,670	1,586	1,084	-	-	-
（肱川町）	136	-	769	480	289	-	-	-
（河辺村）	53	-	200	128	72	-	-	-
伊予市	1,729	1,685	12,702	6,571	6,131	13,197	6,831	6,366
（伊予市）	1,345	-	10,494	5,401	5,093	-	-	-
（中山町）	184	-	1,105	600	505	-	-	-
（双海町）	200	-	1,103	570	533	-	-	-

資料：情報政策課「事業所・企業統計調査（総務省統計局）」平成16年6月1日、平成18年10月1日現在

	事業所数		従業者数					
	平成16年	平成18年	平成16年			平成18年		
			合計	男	女	合計	男	女
四国中央市	4,772	4,622	41,985	25,021	16,964	41,059	24,616	16,443
（川之江市）	2,042	-	17,524	9,864	7,660	-	-	-
（伊予三島市）	1,972	-	18,795	11,966	6,829	-	-	-
（新宮村）	78	-	479	209	270	-	-	-
（土居町）	680	-	5,187	2,982	2,205	-	-	-
西予市	2,435	2,415	13,210	7,325	5,885	13,298	7,197	6,101
（三瓶町）	460	-	2,276	1,218	1,058	-	-	-
（明浜町）	225	-	966	510	456	-	-	-
（宇和町）	885	-	5,734	3,167	2,567	-	-	-
（野村町）	584	-	2,839	1,650	1,189	-	-	-
（城川町）	281	-	1,395	780	615	-	-	-
東温市	1,222	1,255	12,394	7,147	5,247	14,191	7,834	6,357
（重信町）	772	-	7,101	3,773	3,328	-	-	-
（川内町）	450	-	5,293	3,374	1,919	-	-	-
上島町	373	379	1,887	1,107	780	2,090	1,272	818
（魚島村）	11	-	33	20	13	-	-	-
（弓削町）	165	-	658	353	305	-	-	-
（生名村）	73	-	298	146	152	-	-	-
（岩城村）	124	-	898	588	310	-	-	-
久万高原町	647	627	3,429	2,016	1,413	3,162	1,834	1,328
（久万町）	432	-	2,474	1,411	1,063	-	-	-
（面河村）	36	-	133	91	42	-	-	-
（美川村）	100	-	456	285	171	-	-	-
（柳谷村）	79	-	366	229	137	-	-	-
松前町	1,033	1,014	10,346	6,019	4,327	9,660	5,789	3,871
砥部町	930	887	8,079	4,464	3,615	7,934	4,382	3,552
（砥部町）	865	-	7,790	4,301	3,489	-	-	-
（広田村）	65	-	289	163	126	-	-	-
内子町	1,062	1,018	5,791	3,413	2,378	5,918	3,315	2,603
（内子町）	535	-	2,973	1,781	1,192	-	-	-
（五十崎町）	296	-	1,577	947	630	-	-	-
（小田町）	231	-	1,241	685	556	-	-	-
伊方町	637	623	4,250	2,890	1,360	3,994	2,711	1,283
（伊方町）	301	-	2,917	2,122	795	-	-	-
（瀬戸町）	138	-	631	353	278	-	-	-
（三崎町）	198	-	702	415	287	-	-	-
松野町	213	208	1,068	537	531	1,033	514	519
鬼北町	546	538	3,164	1,677	1,487	3,324	1,701	1,623
（広見町）	441	-	2,772	1,449	1,323	-	-	-
（日吉村）	105	-	392	228	164	-	-	-
愛南町	1,530	1,491	8,566	4,525	4,041	7,402	3,862	3,540
（内海村）	90	-	324	205	119	-	-	-
（御荘町）	532	-	3,130	1,597	1,533	-	-	-
（城辺町）	578	-	2,839	1,382	1,457	-	-	-
（一本松町）	159	-	1,460	862	598	-	-	-
（西海町）	171	-	813	479	334	-	-	-

4. 農 林 水 産 業

22. 農家数・農家人口および経営耕地面積

		総農家数	専業農家	兼業農家		総農家の世帯員数 (農家人口)
				第1種兼業	第2種兼業	
総 数	平成12年	7,670	1,700	584	2,934	26,326
	17	6,617	1,529	439	2,137	20,971
(今治市)	平成12年	2,215	326	165	981	8,611
	17	1,982	292	140	687	X
(朝倉村)	平成12年	565	93	75	293	2,148
	17	538	104	54	267	1,848
(玉川町)	平成12年	705	109	24	324	2,523
	17	631	99	28	235	2,148
(波方町)	平成12年	273	47	22	92	1,024
	17	276	40	16	71	910
(大西町)	平成12年	618	95	49	325	2,441
	17	527	109	31	195	1,922
(菊間町)	平成12年	635	179	89	229	2,293
	17	575	164	49	201	1,831
(吉海町)	平成12年	425	101	16	80	1,137
	17	359	85	7	52	X
(宮窪町)	平成12年	277	81	18	77	812
	17	203	66	8	50	544
(伯方町)	平成12年	392	83	20	107	1,276
	17	336	77	13	79	967
(上浦町)	平成12年	680	251	51	205	1,821
	17	496	210	53	146	1,311
(大三島町)	平成12年	703	287	36	171	1,742
	17	554	220	35	119	1,392
(関前村)	平成12年	182	48	19	50	498
	17	140	63	5	35	326

資料：情報政策課「世界農林業センサス（農林水産省）」各年2月1日現在
「国勢調査（総務省統計局）」各年10月1日現在

注）専業農家数及び兼業農家数は「販売農家」を対象とした数値である
総農家数は「販売農家」に自給的農家を加えたものである
経営耕地面積は平成12年は「販売農家」、17年は「農業経営体（家族経営）」を
対象とした数値である

総面積	経営耕地面積 (a)			国勢調査	
	田	樹園地	畑	世帯数	人口総数
426,648	183,296	212,757	30,595	68,626	180,627
348,976	156,839	165,106	27,031	69,015	173,983
115,841	86,829	17,712	11,300	45,905	117,930
93,222	72,359	12,626	8,237	46,435	115,280
43,430	34,480	5,008	3,942	1,625	5,008
41,758	34,147	3,951	3,660	1,647	4,816
31,322	25,169	3,349	2,804	1,970	6,072
26,269	20,844	2,813	2,612	1,997	5,649
11,353	4,932	4,090	2,331	3,145	9,960
9,711	4,558	3,191	1,962	3,322	9,426
39,277	13,274	22,949	3,054	2,978	8,802
28,500	9,662	16,463	2,375	3,170	8,704
58,723	12,169	44,396	2,158	2,739	7,651
50,092	10,532	36,445	3,115	2,683	7,163
11,697	2,556	6,850	2,291	1,959	4,799
8,990	1,752	5,327	1,911	1,873	4,399
10,961	286	10,028	647	1,302	3,671
8,456	222	7,613	621	1,267	3,391
15,320	369	14,019	932	3,076	8,031
12,713	395	10,752	1,566	2,978	7,328
40,335	892	39,009	434	1,552	3,606
33,348	756	31,988	604	1,509	3,385
37,719	2,340	34,893	486	1,947	4,232
27,675	1,612	25,753	310	1,782	3,769
10,670	-	10,454	216	428	865
8,242	-	8,184	58	352	673

農 家 …経営耕地面積が10a以上あるか、10a未満であっても年間農産物販売金額が15万円以上ある世帯
販売農家 …経営耕地面積が30a以上又は年間農産物販売金額が50万円以上の農家
専業農家 …世帯員の中に兼業従事者が1人もいない農家
兼業農家 …世帯員の中に兼業従事者が1人以上いる農家
第1種兼業 …農業所得を主とする兼業農家
第2種兼業 …農業所得を従とする兼業農家

23. 作物類別収穫面積

	収穫面積計	稲	麦類	雑穀	いも類
平成12年	155,723	110,901	12,164	158	2,823
17	148,817	99,443	13,195	573	2,832
(今治市)	75,315	50,120	7,901	429	844
(朝倉村)	30,185	19,704	3,312	36	704
(玉川町)	17,835	13,837	1,885	25	152
(波方町)	4,004	2,362	X	X	213
(大西町)	6,189	5,086	77	-	67
(菊間町)	8,438	5,621	X	X	358
(吉海町)	2,538	1,033	-	X	180
(宮窪町)	932	X	-	-	129
(伯方町)	1,162	X	-	-	62
(上浦町)	1,324	603	-	19	85
(大三島町)	886	733	-	-	X
(関前村)	9	-	-	-	X

資料：情報政策課「世界農林業センサス（農林水産省）」各年2月1日現在

注）平成12年は「販売農家」、18年は「農業経営体（家族経営）」を対象とした数値である

(単位：a)

豆 類	工芸作物類	野 菜 類	花 き 類 花 木	種 苗 苗 木 類	その他の 作 物
1,559	2,299	17,352	7,341	937	189
1,684	2,267	17,794	8,768	901	1,361
806	585	6,842	7,044	511	233
565	1,660	2,709	388	218	889
135	X	839	894	X	47
34	-	1,267	X	X	X
51	-	784	24	X	X
38	-	2,231	80	66	16
32	-	1,203	44	X	-
9	-	593	X	-	-
X	-	714	166	X	X
10	X	498	50	57	-
-	-	X	X	X	-
X	-	X	-	X	-



2 4 . 船体別漁船数（漁協別）

	総 数			動		
	隻 数	総 t 数	総馬力数	0 ~ 0.9 t		
				隻 数	総 t 数	総馬力数
平成 17 年	2,110	4,705.73	75,735	694	436.92	17,953
18	2,145	4,746.81	80,985	716	452.56	19,336
19	2,107	4,737.24	86,048	687	438.14	19,405
20	2,098	4,691.41	88,310	690	440.33	19,752
今 治	260	1,023.21	9,491	18	13.85	450
大 浜	174	220.25	6,745	61	44.38	1,665
桜 井	146	334.07	6,456	41	26.78	1,423
来 島	39	49.89	1,003	12	7.80	253
波 方	91	146.44	3,697	17	12.30	602
小 部	170	302.22	5,789	76	44.75	2,417
大 西 町	89	66.24	2,625	70	38.80	2,056
菊 間 町	106	226.76	3,567	34	23.01	966
渦 浦	68	105.73	2,249	21	15.46	555
津 倉	86	193.51	4,398	35	19.31	1,013
宮 窪 町	368	1,321.70	23,469	35	20.46	986
伯 方 町	241	243.84	7,639	161	103.11	4,367
大 三 島	176	273.73	7,703	80	53.73	2,266
関 前 村	84	183.82	3,479	29	16.59	733

資料：県水産課「漁船統計表」各年12月31日現在

力			船					
1 ~ 2.9 t			3 ~ 4.9 t			5 t 以上		
隻数	総 t 数	総馬力数	隻数	総 t 数	総馬力数	隻数	総 t 数	総馬力数
836	1,340.25	30,237	534	2,476.67	21,408	46	451.89	6,137
846	1,354.95	32,591	537	2,487.41	22,921	46	451.89	6,137
832	1,330.71	33,750	541	2,510.14	26,686	47	458.25	6,207
828	1,319.21	34,734	533	2,471.08	27,597	47	460.79	6,227
61	100.46	1,965	178	864.87	6,821	3	44.03	255
107	148.75	4,289	6	27.12	791	-	-	-
61	103.52	3,725	44	203.77	1,308	-	-	-
27	42.09	750	-	-	-	-	-	-
67	101.09	2,836	7	33.05	259	-	-	-
61	97.14	2,479	32	150.81	858	1	9.52	35
19	27.44	569	-	-	-	-	-	-
48	71.49	1,945	20	97.06	416	4	35.20	240
40	54.75	1,316	5	22.32	198	2	13.20	180
28	45.82	1,347	17	72.55	1,536	6	55.83	502
122	237.90	5,974	190	858.40	12,964	21	204.94	3,545
72	100.59	2,866	7	29.14	316	1	11.00	90
83	133.63	3,740	9	36.90	662	4	49.47	1,035
32	54.54	933	18	75.09	1,468	5	37.60	345



25. 漁業経営体数

	経営組織別					自営漁業の専兼別			
	総数	個人	漁業 協同組合	会社	共同 経営	総数	専業	兼業	
								漁業が主	漁業が従
今治市	1,035	1,022	1	10	2	1,022	522	208	292
(今治市)	332	332	-	-	-	332	255	53	24
(波方町)	95	95	-	-	-	95	64	13	18
(大西町)	31	31	-	-	-	31	-	-	31
(菊間町)	34	33	-	1	-	33	14	8	11
(吉海町)	66	64	-	1	1	64	21	19	24
(宮窪町)	199	198	-	1	-	198	98	75	25
(伯方町)	114	107	-	6	1	107	22	8	77
(上浦町)	58	57	1	-	-	57	8	2	47
(大三島町)	51	50	-	1	-	50	17	13	20
(関前村)	55	55	-	-	-	55	23	17	15

資料：情報政策課「第11次漁業センサス（農林水産省）」平成15年11月1日現在
 (今治市)には、今治市内陸を含む

26. 男女別・年齢別15歳以上の漁業就業者数

	総数	男				女			
		計	15～29歳	30～59歳	60歳以上	計	15～29歳	30～59歳	60歳以上
今治市	1,496	1,290	90	604	596	206	2	76	128
(今治市)	410	398	34	197	167	12	-	3	9
(波方町)	148	102	2	41	59	46	-	14	32
(大西町)	32	32	-	8	24	-	-	-	-
(菊間町)	49	39	-	19	20	10	-	6	4
(吉海町)	106	93	6	44	43	13	-	4	9
(宮窪町)	372	318	44	176	98	54	-	25	29
(伯方町)	154	138	2	61	75	16	2	7	7
(上浦町)	66	61	-	24	37	5	-	2	3
(大三島町)	73	54	2	18	34	19	-	8	11
(関前村)	86	55	-	16	39	31	-	7	24

資料：情報政策課「第11次漁業センサス（農林水産省）」平成15年11月1日現在
 (今治市)には、今治市内陸を含む

27. 林野面積

(面積 : ha)

	林家数	林野面積						
		総数	利用土地種別面積		所有形態別面積			
			森林	森林以外の 草生地 (野草地)	国有	民有		
						緑資源 公団	公有	私有
平成12年	2,065	22,480	22,480	-	956	-	2,929	18,595
17	153	22,352	22,352	-	938	9	2,636	18,769

資料：平成12年は、農林水産省「林業地域調査」平成12年8月1日現在
 (ただし、林家数は情報政策課「世界農林業センサス(農林水産省)」平成12年2月1日現在による)
 平成17年は、情報政策課「農林業センサス(農林水産省)」平成17年2月1日現在

注) 平成17年より、調査項目が「林家等数」 → 「林業経営体数」 に変更となった。
 林業経営体…①育林又は伐採を行うことができる保有山林の面積が3ha以上の規模の林業、
 ②委託を受けて行う育林若しくは素材生産又は立木を購入して行う素材生産の事業、
 のいずれかに該当する事業を行うものをいう。
 林家数 …保有山林面積 1ha以上の世帯数



5. 製 造 業

28. 製造事業所数（従業者4人以上の事業所）

	平成16年	平成17年	平成18年	平成19年
総 数	541	547	479	463
9 食 料 品 製 造 業	47	44	41	46
10 飲 料 ・ 飼 料 ・ た ば こ 製 造 業	3	3	3	3
11 織 維 工 業	55	55	47	40
12 衣 服 ・ そ の 他 の 織 維 製 品 製 造 業	195	196	161	146
13 木 材 ・ 木 製 品 製 造 業	18	18	16	12
14 家 具 ・ 装 備 品 製 造 業	19	19	18	16
15 パ ル プ ・ 紙 ・ 紙 加 工 品 製 造 業	5	5	5	5
16 印 刷 ・ 同 関 連 業	18	19	18	19
17 化 学 工 業	6	6	5	5
18 石 油 製 品 ・ 石 炭 製 品 製 造 業	2	2	2	2
19 プ ラ ス チ ッ ク 製 品 製 造 業	7	5	4	4
20 ゴ ム 製 品 製 造 業	-	-	-	-
21 な め し 革 ・ 同 製 品 ・ 毛 皮 製 造 業	-	1	1	-
22 窯 業 ・ 土 石 製 品 製 造 業	45	51	38	34
23 鉄 鋼 業	2	2	3	3
24 非 鉄 金 属 製 造 業	1	1	1	1
25 金 属 製 品 製 造 業	46	51	44	38
26 一 般 機 械 器 具 製 造 業	22	19	20	21
27 電 気 機 械 器 具 製 造 業	4	5	7	5
28 情 報 通 信 機 械 製 造 業	1	1	1	1
29 電 子 部 品 ・ デ バ イ ス 製 造 業	-	-	-	-
30 輸 送 用 機 械 器 具 製 造 業	35	35	34	50
31 精 密 機 械 器 具 製 造 業	3	2	3	3
32 そ の 他 の 製 品 製 造 業	7	7	7	9
従業者規模				
総 数	541	547	479	463
4 ～ 9 人	286	309	238	227
10 ～ 19	120	107	111	110
20 ～ 29	63	57	57	57
30 ～ 99	60	64	60	54
100 ～ 299	8	6	9	11
300 ～	4	4	4	4

資料：情報政策課「工業統計調査（経済産業省）」各年12月31日現在
注） 従業者4人以上の事業所の数値である

29. 製造従業者数(従業者4人以上の事業所)

	平成16年	平成17年	平成18年	平成19年
総数	11,536	11,430	11,396	11,410
9 食料品製造業	886	875	1,006	1,109
10 飲料・飼料・たばこ製造業	47	45	46	45
11 繊維工業	881	849	782	700
12 衣服・その他の繊維製品製造業	2,897	2,836	2,652	2,248
13 木材・木製品製造業	246	137	103	71
14 家具・装備品製造業	198	188	181	173
15 パルプ・紙・紙加工品製造業	48	49	47	49
16 印刷・同関連業	405	417	375	363
17 化学工業	188	178	173	174
18 石油製品・石炭製品製造業	330	338	334	350
19 プラスチック製品製造業	91	82	76	79
20 ゴム製品製造業	-	-	-	-
21 なめし革・同製品・毛皮製造業	-	4	4	-
22 窯業・土石製品製造業	452	457	380	354
23 鉄鋼業	145	150	173	183
24 非鉄金属製造業	56	56	56	59
25 金属製品製造業	700	743	728	649
26 一般機械器具製造業	570	583	615	654
27 電気機械器具製造業	1,379	1,473	1,536	1,528
28 情報通信機械製造業	28	29	20	29
29 電子部品・デバイス製造業	-	-	-	-
30 輸送用機械器具製造業	1,803	1,767	1,899	2,373
31 精密機械器具製造業	136	126	163	157
32 その他の製品製造業	50	48	47	63

資料：情報政策課「工業統計調査（経済産業省）」各年12月31日現在
 注） 従業者4人以上の事業所の数値である

30. 製造品出荷額等（従業者4人以上の事業所）

（単位：万円）

	平成16年	平成17年	平成18年	平成19年
総数	62,468,406	69,861,716	72,632,978	101,220,591
9 食料品製造業	2,787,060	2,982,758	3,063,316	4,198,380
10 飲料・飼料・たばこ製造業	101,000	95,315	94,821	96,767
11 繊維工業	905,026	811,899	746,036	704,656
12 衣服・その他の繊維製品製造業	4,224,118	4,102,136	3,556,051	3,011,367
13 木材・木製品製造業	440,971	160,916	99,322	81,420
14 家具・装備品製造業	251,337	235,033	209,115	233,670
15 パルプ・紙・紙加工品製造業	80,692	74,719	73,683	78,447
16 印刷・同関連業	492,599	469,420	476,881	466,262
17 化学工業	373,337	380,096	389,047	377,044
18 石油製品・石炭製品製造業	31,563,422	X	X	X
19 プラスチック製品製造業	85,963	73,258	74,987	75,390
20 ゴム製品製造業	-	-	-	-
21 なめし革・同製品・毛皮製造業	-	X	X	-
22 窯業・土石製品製造業	885,528	848,114	X	X
23 鉄鋼業	110,556	X	X	X
24 非鉄金属製造業	X	X	X	X
25 金属製品製造業	1,039,863	1,151,943	1,271,312	1,118,287
26 一般機械器具製造業	961,188	1,186,947	X	X
27 電気機械器具製造業	4,733,516	5,687,192	5,936,111	6,041,837
28 情報通信機械製造業	X	X	X	X
29 電子部品・デバイス製造業	-	-	-	-
30 輸送用機械器具製造業	13,165,162	13,544,428	15,881,656	32,261,014
31 精密機械器具製造業	86,967	X	78,988	77,964
32 その他の製品製造業	40,415	46,785	X	46,540

資料：情報政策課「工業統計調査（経済産業省）」各年12月31日現在

注） 1. 従業者4人以上の事業所の数値である

2. 製造品出荷額等＝製造品出荷額＋加工賃収入額＋修理料収入額＋その他の収入額

3 1 . 市町別製造業の状況（従業者4人以上の事業所）

（単位：人・万円）

	事業所数	従業者数	現金給与総額	原材料使用額等	製造品出荷額等
愛媛県	2,750	83,726	33,654,908	306,169,112	434,058,361
市部					
松山市	493	15,180	5,459,504	31,737,490	44,465,982
今治市	463	11,410	4,399,883	80,854,976	101,220,591
宇和島市	121	1,987	579,569	2,241,270	3,521,528
八幡浜市	74	2,073	533,413	2,239,936	3,481,970
新居浜市	236	9,728	5,193,727	54,115,711	83,170,313
西条市	278	11,349	5,247,994	71,277,511	88,804,781
大洲市	95	2,962	1,149,307	3,057,264	5,075,466
伊予市	90	3,199	845,762	4,933,009	10,749,539
四国中央市	401	13,519	5,957,825	38,059,204	63,856,514
西予市	104	1,814	483,072	1,085,145	2,171,323
東温市	67	2,535	1,147,528	3,954,520	8,621,872
越智郡					
上島町	22	502	224,243	3,743,983	4,789,109
上浮穴郡					
久万高原町	20	284	89,077	197,514	366,611
伊予郡					
松前町	81	2,973	1,278,023	6,586,798	9,497,405
砥部町	57	1,471	388,192	640,881	1,278,190
喜多郡					
内子町	57	1,123	298,550	747,238	1,471,896
西宇和郡					
伊方町	17	259	58,912	95,099	259,682
北宇和郡					
松野町	7	221	49,244	122,167	237,764
鬼北町	24	508	132,471	267,666	556,432
南宇和郡					
愛南町	43	629	138,612	211,730	461,393

資料：県統計課「工業統計調査（経済産業省）」平成19年12月31日現在

注）従業者4人以上の数値である

6. 商 業

3 2 . 産業別商業の状況（飲食店を除く）

	商 店 数			従業者数	年間商品販売額
	総 数	法 人	個 人		
平 成 19 年	2,643	1,210	1,433	15,039	48,178,678
（ 今 治 市 ）	1,913	996	917	12,242	41,932,409
（ 朝 倉 村 ）	29	10	19	182	192,518
（ 玉 川 町 ）	34	12	22	130	461,831
（ 波 方 町 ）	57	12	45	211	1,242,160
（ 大 西 町 ）	79	34	45	420	1,977,453
（ 菊 間 町 ）	81	16	65	319	249,303
（ 吉 海 町 ）	87	29	58	352	472,870
（ 宮 窪 町 ）	81	24	57	218	521,681
（ 伯 方 町 ）	120	35	85	457	599,066
（ 上 浦 町 ）	56	14	42	167	217,458
（ 大 三 島 町 ）	95	24	71	320	298,403
（ 関 前 村 ）	11	4	7	21	13,526
【 卸 売 業 計 】	588	407	181	4,479	32,071,756
49 [各 種 商 品 卸 売 業]	3	2	1	12	37,635
491 各 種 商 品 卸 売 業	3	2	1	12	37,635
50 [織 維 ・ 衣 服 等 卸 売 業]	69	47	22	395	1,416,738
501 織 維 品 卸 売 業 （ 衣 服 、 身 の 回 り 品 を 除 く ）	29	23	6	147	770,067
502 衣 服 ・ 身 の 回 り 品 卸 売 業	40	24	16	248	646,671
51 [飲 食 料 品 卸 売 業]	143	78	65	1,550	6,760,774
511 農 畜 産 物 ・ 水 産 物 卸 売 業	86	43	43	605	1,871,380
512 食 料 ・ 飲 料 卸 売 業	57	35	22	945	4,889,394
52 [建 築 材 料 ・ 鉱 物 ・ 金 属 材 料 等 卸 売 業]	162	124	38	1,173	16,600,985
521 建 築 材 料 卸 売 業	72	49	23	463	1,617,868
522 化 学 製 品 卸 売 業	42	38	4	324	2,015,881
523 鉱 物 ・ 金 属 材 料 卸 売 業	32	27	5	310	12,848,060
524 再 生 資 源 卸 売 業	16	10	6	76	119,176
53 [機 械 器 具 卸 売 業]	112	98	14	810	4,922,927
531 一 般 機 械 器 具 卸 売 業	53	47	6	426	2,289,682
532 自 動 車 卸 売 業	24	18	6	162	650,811
533 電 気 機 械 器 具 卸 売 業	16	15	1	102	943,615
539 そ の 他 の 機 械 器 具 卸 売 業	19	18	1	120	1,038,819
54 [そ の 他 の 卸 売 業]	99	58	41	539	2,332,697
541 家 具 ・ 建 具 ・ じ ゅ う 器 等 卸 売 業	16	5	11	55	119,222
542 医 薬 品 ・ 化 粧 品 等 卸 売 業	22	14	8	137	1,338,693
549 他 に 分 類 さ れ な い 卸 売 業	61	39	22	347	874,782

資料：情報政策課「商業統計調査（経済産業省）」平成19年6月1日現在

(単位：万円・㎡)

その他の 収入額	商品手持額	売場面積 (小売業)	1店当たり 従業者数	年間商品販売額		
				1店当たり	従業者 1人当たり	売場面積 1㎡当たり
736,934	2,956,067	251,742	5.7	18,229	3,204	64
658,289	2,635,350	210,673	6.4	21,920	3,425	64
872	13,770	2,668	6.3	6,639	1,058	71
4,108	14,711	1,135	3.8	13,583	3,553	97
14,650	28,817	2,267	3.7	21,792	5,887	156
4,738	36,397	5,627	5.3	25,031	4,708	74
7,282	34,998	4,917	3.9	3,078	782	42
9,866	34,579	5,777	4.0	5,435	1,343	58
3,270	31,119	1,881	2.7	6,441	2,393	47
11,907	54,669	7,577	3.8	4,992	1,311	66
16,166	18,505	2,123	3.0	3,883	1,302	73
5,786	52,027	6,737	3.4	3,141	933	39
-	1,125	360	1.9	1,230	644	38
194,190	1,241,573	-	7.6	54,544	7,160	-
100	1,759	-	4.0	12,545	3,136	-
100	1,759	-	4.0	12,545	3,136	-
11,607	162,281	-	5.7	20,532	3,587	-
10,282	80,815	-	5.1	26,554	5,239	-
1,325	81,466	-	6.2	16,167	2,608	-
1,320	314,921	-	10.8	47,278	4,362	-
618	42,270	-	7.0	21,760	3,093	-
702	272,651	-	16.6	85,779	5,174	-
35,986	443,579	-	7.2	102,475	14,153	-
9,844	111,873	-	6.4	22,470	3,494	-
20,400	81,131	-	7.7	47,997	6,222	-
3,351	246,459	-	9.7	401,502	41,445	-
2,391	4,116	-	4.8	7,449	1,568	-
138,725	175,196	-	7.2	43,955	6,078	-
63,012	94,746	-	8.0	43,202	5,375	-
62,531	28,474	-	6.8	27,117	4,017	-
9,397	23,934	-	6.4	58,976	9,251	-
3,785	28,042	-	6.3	54,675	8,657	-
6,452	143,837	-	5.4	23,563	4,328	-
70	13,583	-	3.4	7,451	2,168	-
586	43,352	-	6.2	60,850	9,771	-
5,796	86,902	-	5.7	14,341	2,521	-

注) 売場面積1㎡当たり年間商品販売額は小売業のみの額
市による独自集計のため経済産業省が公表する数値と異なる場合がある

3 2 . 産 業 別 商 業 の 状 況 (飲 食 店 を 除 く) (つ づ き)

	商 店 数			従業者数	年間商品販売額
	総 数	法 人	個 人		
【 小 売 業 計 】	2,055	803	1,252	10,560	16,106,922
55 [各 種 商 品 小 売 業]	10	8	2	684	1,644,253
551 百 貨 店 , 総 合 ス ー パ ー	4	4	-	663	1,590,322
559 その他の各種商品小売業 (従業者が常時50人未満のもの)	6	4	2	21	53,931
56 [織 物 ・ 衣 服 ・ 身 の 回 り 品 小 売 業]	273	123	150	950	1,064,990
561 呉 服 ・ 服 地 ・ 寝 具 小 売 業	47	24	23	173	133,748
562 男 子 服 小 売 業	28	13	15	80	119,351
563 婦 人 ・ 子 供 服 小 売 業	131	53	78	404	495,262
564 靴 ・ 履 物 小 売 業	13	7	6	35	51,259
569 その他の織物・衣服・身の回り品小売業	54	26	28	258	265,370
57 [飲 食 料 品 小 売 業]	710	229	481	4,168	4,968,288
571 各 種 食 料 品 小 売 業	85	43	42	1,335	2,070,928
572 酒 小 売 業	116	16	100	268	352,800
573 食 肉 小 売 業	26	12	14	95	100,180
574 鮮 魚 小 売 業	39	12	27	142	92,347
575 野 菜 ・ 果 実 小 売 業	55	13	42	279	333,959
576 菓 子 ・ パ ン 小 売 業	117	38	79	506	285,954
577 米 穀 類 小 売 業	24	5	19	59	188,240
579 そ の 他 の 飲 食 料 品 小 売 業	248	90	158	1,484	1,543,880
58 [自 動 車 ・ 自 転 車 小 売 業]	165	76	89	857	1,763,933
581 自 動 車 小 売 業	135	75	60	814	1,751,358
582 自 転 車 小 売 業	30	1	29	43	12,575
59 [家 具 ・ じ ゅ う 器 ・ 機 械 器 具 小 売 業]	166	59	107	675	1,411,157
591 家 具 ・ 建 具 ・ 畳 小 売 業	49	15	34	167	241,275
592 機 械 器 具 小 売 業	83	30	53	331	864,339
599 そ の 他 の じ ゅ う 器 小 売 業	34	14	20	177	305,543
60 [そ の 他 の 小 売 業]	731	308	423	3,226	5,254,301
601 医 薬 品 ・ 化 粧 品 小 売 業	133	68	65	568	946,572
602 農 耕 用 品 小 売 業	21	8	13	71	120,559
603 燃 料 小 売 業	137	91	46	669	2,153,301
604 書 籍 ・ 文 房 具 小 売 業	72	23	49	714	455,789
605 ス ポ ー ツ 用 品 ・ が ん 具 ・ 娯 楽 用 品 ・ 楽 器 小 売 業	61	25	36	199	228,298
606 写 真 機 ・ 写 真 材 料 小 売 業	8	3	5	21	25,048
607 時 計 ・ 眼 鏡 ・ 光 学 機 械 小 売 業	33	13	20	90	76,091
609 他 に 分 類 さ れ ない 小 売 業	266	77	189	894	1,248,643

(単位 : 万円・㎡)

その他の 収入額	商品手持額	売場面積 (小売業)	1店当たり 従業者数	年間商品販売額		
				1店当たり	従業者 1人当たり	売場面積 1㎡当たり
542,744	1,714,494	251,742	5.1	7,838	1,525	64
40,447	137,432	42,262	68.4	164,425	2,404	39
40,447	135,720	41,797	165.8	397,581	2,399	38
-	1,712	465	3.5	8,989	2,568	116
699	294,078	32,617	3.5	3,901	1,121	33
340	75,237	4,318	3.7	2,846	773	31
233	34,737	4,050	2.9	4,263	1,492	29
126	115,455	13,908	3.1	3,781	1,226	36
-	16,137	1,897	2.7	3,943	1,465	27
-	52,512	8,444	4.8	4,914	1,029	31
25,008	222,489	69,290	5.9	6,998	1,192	72
2,460	80,476	31,851	15.7	24,364	1,551	65
421	42,139	5,140	2.3	3,041	1,316	69
168	6,024	2,447	3.7	3,853	1,055	41
977	3,545	1,571	3.6	2,368	650	59
723	5,043	5,951	5.1	6,072	1,197	56
10,180	8,534	5,389	4.3	2,444	565	53
717	19,919	1,039	2.5	7,843	3,191	181
9,362	56,809	15,902	6.0	6,225	1,040	97
341,569	144,745	5,931	5.2	10,691	2,058	297
339,798	140,777	4,308	6.0	12,973	2,152	407
1,771	3,968	1,623	1.4	419	292	8
40,215	320,326	37,896	4.1	8,501	2,091	37
10,588	74,859	11,568	3.4	4,924	1,445	21
28,827	150,781	13,091	4.0	10,414	2,611	66
800	94,686	13,237	5.2	8,987	1,726	23
94,806	595,424	63,746	4.4	7,188	1,629	82
905	135,618	14,103	4.3	7,117	1,667	67
3,350	27,844	5,369	3.4	5,741	1,698	22
27,476	69,920	600	4.9	15,718	3,219	3,589
28,993	59,102	5,933	9.9	6,330	638	77
6,218	72,056	6,558	3.3	3,743	1,147	35
8,900	4,756	536	2.6	3,131	1,193	47
738	24,565	1,595	2.7	2,306	845	48
18,226	201,563	29,052	3.4	4,694	1,397	43

3.3. 市町別商業の状況

(単位：万円)

	商店数			従業者数			年間商品販売額		
	総数	卸売業	小売業	総数	卸売業	小売業	総数	卸売業	小売業
愛媛県	19,600	4,131	15,469	119,974	34,035	85,939	353,741,626	217,200,081	136,541,545
松山市	5,784	1,535	4,249	46,436	15,078	31,358	150,293,879	95,379,565	54,914,314
今治市	2,643	588	2,055	15,039	4,479	10,560	48,178,678	32,071,756	16,106,922
宇和島市	1,636	337	1,299	8,382	2,642	5,740	28,549,472	20,079,647	8,469,825
八幡浜市	797	177	620	3,450	994	2,456	6,895,106	3,443,049	3,452,057
新居浜市	1,538	338	1,200	10,310	2,864	7,446	29,459,290	16,966,739	12,492,551
西条市	1,371	230	1,141	7,570	1,522	6,048	16,257,671	6,712,771	9,544,900
大洲市	901	159	742	4,310	892	3,418	8,564,960	3,454,180	5,110,780
伊予市	504	96	408	2,527	626	1,901	7,171,506	4,512,568	2,658,938
四国中央市	1,291	266	1,025	7,501	1,996	5,505	26,437,980	17,728,926	8,709,054
西予市	717	103	614	2,929	455	2,474	5,086,468	1,706,048	3,380,420
東温市	336	57	279	2,357	581	1,776	7,850,599	4,756,073	3,094,526
上島町	102	7	95	304	21	283	343,114	25,017	318,097
久万高原町	202	12	190	632	123	509	948,728	401,907	546,821
松前町	279	57	222	1,638	490	1,148	4,639,011	3,128,481	1,510,530
砥部町	250	38	212	1,782	556	1,226	6,399,913	4,754,725	1,645,188
内子町	345	37	308	1,282	249	1,033	1,540,674	433,944	1,106,730
伊方町	218	18	200	582	100	482	689,912	330,950	358,962
松野町	71	6	65	231	20	211	216,909	19,751	197,158
鬼北町	183	14	169	852	65	787	1,163,910	101,406	1,062,504
愛南町	432	56	376	1,860	282	1,578	3,053,846	1,192,578	1,861,268

資料：県統計課「商業統計調査（経済産業省）」平成19年6月1日現在

7. 市 民 所 得

34. 今治市内総生産

	平成8年度	平成9年度	平成10年度	平成11年度	平成12年度
産 業	639,115	634,989	622,311	614,776	597,303
農 林 水 産 業	20,377	17,712	19,951	16,306	16,802
農 業	11,785	9,318	10,438	8,674	9,545
林 業	505	323	349	352	277
水 産 業	8,087	8,071	9,164	7,280	6,981
鉱 業	4,764	4,415	4,573	3,638	3,770
製 造 業	186,495	176,163	171,243	203,223	169,596
建 設 業	88,281	91,349	73,714	46,080	56,409
電 気 ・ ガ ス ・ 水 道 業	10,780	11,465	11,586	11,186	11,435
卸 売 ・ 小 売 業	74,208	72,610	78,998	73,997	75,450
金 融 ・ 保 険 業	28,680	27,942	25,259	25,657	25,186
不 動 産 業	63,679	65,269	67,938	67,917	68,825
運 輸 ・ 通 信 業	67,520	71,891	71,655	69,264	64,961
サ ー ビ ス 業	94,331	96,173	97,393	97,508	104,868
政 府 サ ー ビ ス 生 産 者	52,462	55,112	55,784	56,659	56,242
対 家 計 民 間 非 営 利 サ ー ビ ス 生 産 者	9,487	9,618	10,493	10,039	9,141
小 計	701,064	699,719	688,588	681,474	662,685
輸 入 品 の 税 ・ 関 税	1,745	2,481	2,085	2,282	2,595
(控 除 計) 帰 属 利 子 等	24,795	25,439	23,991	22,237	22,669
合 計	678,014	676,761	666,683	661,520	642,611
(参考)					
第 一 次 産 業	20,377	17,712	19,951	16,306	16,802
第 二 次 産 業	279,541	271,928	249,531	252,940	229,774
第 三 次 産 業	401,147	410,079	419,106	412,227	416,109

資料：県統計課「愛媛県市町民所得統計」
市内総生産…市内にある事業所の生産活動によって生み出された付加価値額で生産物の総額から物的経費を控除したもの

35. 今治市民所得

	平成8年度	平成9年度	平成10年度	平成11年度	平成12年度
雇 用 者 報 酬	305,926	294,242	282,022	274,846	281,620
財 産 所 得	43,135	42,022	29,701	29,310	22,777
一 般 政 府	△ 845	△ 1,090	△ 5,323	△ 1,117	△ 2,449
家 計	43,538	42,648	34,727	30,220	25,045
対 家 計 民 間 非 営 利 団 体	442	465	296	208	181
企 業 所 得	149,681	140,906	186,464	160,774	163,646
民 間 法 人 企 業 (配 当 控 除 後)	66,119	69,403	77,031	97,846	71,492
公 的 企 業	△ 4,067	△ 10,275	△ 7,630	△ 7,261	△ 3,737
個 人 企 業	87,629	81,777	117,064	70,190	95,891
農 林 水 産 業	11,416	8,625	10,620	7,758	8,255
そ の 他 の 産 業	54,146	50,098	81,784	37,379	62,133
持 ち 家	22,066	23,054	24,659	25,053	25,503
市 民 所 得	498,742	477,170	498,187	464,930	468,044

資料：県統計課「愛媛県市町民所得統計」
市民所得…市民（法人を含む）に分配される所得を示し、市内総生産額から間接税や減価償却費等を控除したもの

(単位 : 百万円・%)

平成13年度	平成14年度	平成15年度	平成16年度	平成17年度	平成18年度	平成18年度 対前年増加率
583,154	588,791	578,122	599,479	537,189	530,497	△ 1.2
16,418	15,453	12,970	12,914	13,908	13,441	△ 3.4
8,025	8,197	7,533	7,153	7,036	7,043	0.1
225	179	178	120	92	105	14.1
8,168	7,077	5,260	5,641	6,780	6,293	△ 7.2
3,486	3,455	3,019	2,991	3,309	2,119	△ 36.0
162,939	184,582	173,927	199,859	137,745	131,958	△ 4.2
49,801	36,591	38,327	35,770	33,274	34,521	3.7
12,045	11,762	11,613	11,434	10,628	10,341	△ 2.7
74,211	71,865	73,161	70,896	72,703	70,116	△ 3.6
28,141	30,298	31,236	30,671	34,355	34,830	1.4
68,915	69,946	69,817	69,447	68,968	68,608	△ 0.5
64,061	63,519	62,147	63,501	61,395	64,194	4.6
103,138	101,321	101,905	101,995	100,904	100,370	△ 0.5
57,609	56,215	57,183	61,297	60,460	60,379	△ 0.1
9,450	10,123	9,970	10,470	10,930	11,921	9.1
650,213	655,129	645,275	671,246	608,579	602,797	△ 1.0
2,583	2,668	2,910	3,737	4,013	5,056	26.0
26,570	27,347	26,596	25,738	26,677	27,639	3.6
626,226	630,450	621,589	649,244	585,916	580,214	△ 1.0
16,418	15,453	12,970	12,914	13,908	13,441	△ 3.4
216,226	224,628	215,272	238,620	174,328	168,597	△ 3.3
417,569	415,048	417,032	419,712	420,343	420,759	0.1

注) 表中の数値は、表示単位未満を四捨五入しており、総数と内訳の合計が一致しない場合がある
ここに掲載した推計値は、最新資料の利用、推計方法の改訂等により、平成8年度まで遡及改訂
しているため、平成17年度以前の推計値とは接続していない

(単位 : 百万円・%)

平成13年度	平成14年度	平成15年度	平成16年度	平成17年度	平成18年度	平成18年度 対前年増加率
286,750	273,661	270,303	269,758	269,538	267,317	△ 0.8
12,838	7,346	5,958	6,464	10,620	14,777	39.1
△ 2,391	△ 3,365	△ 2,904	△ 2,442	△ 217	1,423	△ 755.8
15,154	10,614	8,774	8,740	10,622	13,036	22.7
74	97	88	166	215	318	47.9
157,637	156,132	165,583	175,256	154,666	174,943	13.1
80,134	71,907	67,660	106,178	87,480	98,811	13.0
△ 1,119	574	2,836	1,842	5,040	5,325	5.7
78,623	83,651	95,087	67,236	62,147	70,807	13.9
8,158	6,755	4,346	5,319	6,466	6,499	0.5
44,675	50,149	63,441	34,422	28,807	37,533	30.3
25,790	26,747	27,300	27,495	26,874	26,774	△ 0.4
457,225	437,139	441,844	451,477	434,825	457,038	5.1

注) 表中の数値は、表示単位未満を四捨五入しており、総数と内訳の合計が一致しない場合がある
ここに掲載した推計値は、最新資料の利用、推計方法の改訂等により、平成8年度まで遡及改訂
しているため、平成17年度以前の推計値とは接続していない

36. 今治圏域の市町内総生産

	平成8年度	平成9年度	平成10年度	平成11年度	平成12年度
産 業	656,425	651,887	641,899	633,694	621,977
農 林 水 産 業	22,088	19,140	21,609	17,476	18,082
農 業	12,327	9,704	10,902	8,985	9,945
林 業	508	340	554	361	280
水 産 業	9,254	9,097	10,153	8,129	7,857
鉱 業	4,764	4,415	4,573	3,638	3,770
製 造 業	190,678	180,413	177,581	209,912	179,285
建 設 業	91,982	94,405	76,934	48,918	61,688
電 気 ・ ガ ス ・ 水 道 業	11,269	12,000	12,135	11,784	11,982
卸 売 ・ 小 売 業	75,071	73,444	79,845	74,805	76,296
金 融 ・ 保 険 業	29,226	28,476	25,710	26,004	25,592
不 動 産 業	66,965	68,618	71,401	71,359	72,269
運 輸 ・ 通 信 業	68,696	73,322	73,104	70,618	66,269
サ ー ビ ス 業	95,686	97,653	99,006	99,180	106,743
政 府 サ ー ビ ス 生 産 者	57,773	60,617	61,630	62,605	62,026
対 家 計 民 間 非 営 利 サ ー ビ ス 生 産 者	9,884	10,040	10,981	10,516	9,559
小 計	724,082	722,545	714,510	706,815	693,562
輸 入 品 の 税 ・ 関 税	1,802	2,562	2,164	2,367	2,716
(控 除 計) 帰 属 利 子 等	25,301	25,978	24,501	22,616	23,139
合 計	700,584	699,129	692,172	686,565	673,139
(参 考)					
第 一 次 産 業	22,088	19,140	21,609	17,476	18,082
第 二 次 産 業	287,424	279,234	259,088	262,468	244,743
第 三 次 産 業	414,570	424,171	433,812	426,871	430,737

資料：県統計課「愛媛県市町民所得統計」
市町内総生産…市町内にある事業所の生産活動によって生み出された付加価値額で生産物の総額から物的経費を控除したもの

37. 今治圏域の市町民所得

	平成8年度	平成9年度	平成10年度	平成11年度	平成12年度
雇 用 者 報 酬	320,095	307,815	295,125	287,388	294,175
財 産 所 得	43,085	42,002	29,176	28,696	21,895
一 般 政 府	△ 2,827	△ 2,997	△ 7,344	△ 3,027	△ 4,341
家 計	45,451	44,514	36,210	31,506	26,047
対 家 計 民 間 非 営 利 団 体	460	485	310	218	189
企 業 所 得	154,878	145,971	192,645	166,259	168,956
民 間 法 人 企 業 (配 当 控 除 後)	67,774	71,306	78,930	100,758	73,323
公 的 企 業	△ 4,138	△ 10,352	△ 7,807	△ 7,467	△ 3,775
個 人 企 業	91,242	85,017	121,521	72,969	99,407
農 林 水 産 業	12,378	9,306	11,530	8,295	8,876
そ の 他 の 産 業	55,807	51,628	84,237	38,516	63,924
持 ち 家	23,057	24,084	25,754	26,159	26,607
市 町 民 所 得	518,058	495,789	516,946	482,344	485,026

資料：県統計課「愛媛県市町民所得統計」
市町民所得…市町民（法人を含む）に分配される所得を示し、市町内総生産額から間接税や減価償却費等を控除したもの

(単位 : 百万円・%)

平成13年度	平成14年度	平成15年度	平成16年度	平成17年度	平成18年度	平成18年度 対前年増加率
601,942	605,436	592,832	624,804	556,333	552,078	△ 0.8
17,738	16,460	13,612	13,719	14,901	14,454	△ 3.0
8,318	8,494	7,778	7,466	7,331	7,359	0.4
226	179	178	120	92	105	14.1
9,194	7,786	5,656	6,133	7,478	6,990	△ 6.5
3,486	3,455	3,019	2,991	3,309	2,119	△ 36.0
168,097	188,514	176,390	212,445	144,566	141,277	△ 2.3
53,173	39,222	40,824	38,543	35,474	36,591	3.1
12,615	12,363	12,231	12,025	11,216	10,899	△ 2.8
75,032	72,677	73,979	71,658	73,452	70,845	△ 3.5
28,756	30,953	31,847	31,314	35,057	35,559	1.4
72,324	73,384	73,221	72,811	72,279	71,900	△ 0.5
65,419	64,843	63,458	64,866	62,687	65,507	4.5
105,302	103,564	104,252	104,431	103,392	102,928	△ 0.4
63,406	62,278	63,264	66,894	66,053	66,060	0.0
9,902	10,604	10,427	10,944	11,420	12,459	9.1
675,250	678,319	666,522	702,642	633,806	630,596	△ 0.5
2,683	2,763	3,005	3,911	4,179	5,289	26.6
27,212	27,986	27,160	26,367	27,286	28,304	3.7
650,720	653,095	642,368	680,186	610,700	607,582	△ 0.5
17,738	16,460	13,612	13,719	14,901	14,454	△ 3.0
224,756	231,191	220,233	253,979	183,349	179,986	△ 1.8
432,755	430,667	432,678	434,944	435,557	436,156	0.1

今治圏域：今治市及び上島町

注) 表中の数値は、表示単位未満を四捨五入しており、総数と内訳の合計が一致しない場合がある
ここに掲載した推計値は、最新資料の利用、推計方法の改訂等により、平成8年度まで遡及改訂
しているため、平成17年度以前の推計値とは接続していない

(単位 : 百万円・%)

平成13年度	平成14年度	平成15年度	平成16年度	平成17年度	平成18年度	平成18年度 対前年増加率
299,529	285,900	282,491	282,061	282,045	279,816	△ 0.8
11,862	6,073	4,719	5,689	10,208	14,489	41.9
△ 3,972	△ 5,025	△ 4,447	△ 3,537	△ 1,040	621	△ 159.7
15,757	10,995	9,074	9,052	11,023	13,536	22.8
78	102	92	174	224	332	48.2
162,327	160,361	169,889	179,489	159,286	180,241	13.2
81,569	72,949	68,634	107,798	89,375	101,180	13.2
△ 970	793	3,024	2,057	5,272	5,518	4.7
81,727	86,619	98,231	69,634	64,639	73,544	13.8
8,810	7,105	4,416	5,540	6,856	6,913	0.8
46,028	51,639	65,387	35,476	29,765	38,743	30.2
26,890	27,876	28,429	28,618	28,018	27,888	△ 0.5
473,718	452,334	457,100	467,238	451,539	474,546	5.1

今治圏域：今治市及び上島町

注) 表中の数値は、表示単位未満を四捨五入しており、総数と内訳の合計が一致しない場合がある
ここに掲載した推計値は、最新資料の利用、推計方法の改訂等により、平成8年度まで遡及改訂
しているため、平成17年度以前の推計値とは接続していない

38.平成18年度県内市町別の総生産・市町民所得

	推計人口 (H18.10.1) (人)	市町内総生産		市町民所得		
		金額 (百万円)	地域別 構成比 (%)	金額 (百万円)	1人当たり市町民所得	
					実額 (千円)	水準 県=100
愛媛県	1,460,027	4,954,778	100.0	3,631,280	2,487	100.0
今治市	172,590	580,214	11.7	457,038	2,648	106.5
松山市	515,075	1,476,989	29.8	1,231,936	2,392	96.2
宇和島市	88,283	257,330	5.2	188,335	2,133	85.8
八幡浜市	40,705	124,288	2.5	89,849	2,207	88.7
新居浜市	123,621	624,422	12.6	409,654	3,314	133.3
西条市	112,991	461,081	9.3	320,967	2,841	114.2
大洲市	50,175	147,672	3.0	105,610	2,105	84.6
伊予市	39,189	133,415	2.7	86,771	2,214	89.0
四国中央市	92,345	464,344	9.4	253,690	2,747	110.5
西予市	44,171	117,678	2.4	89,822	2,034	81.8
東温市	35,343	122,527	2.5	75,284	2,130	85.6
上島町	7,941	27,367	0.6	17,509	2,205	88.7
久万高原町	10,655	38,179	0.8	20,694	1,942	78.1
松前町	30,596	76,766	1.5	76,743	2,508	100.8
砥部町	22,405	58,563	1.2	52,090	2,325	93.5
内子町	19,293	47,605	1.0	38,514	1,996	80.3
伊方町	11,731	91,916	1.9	27,871	2,376	95.5
松野町	4,626	9,152	0.2	9,241	1,998	80.3
鬼北町	12,325	27,681	0.6	24,869	2,018	81.1
愛南町	25,967	67,587	1.4	54,793	2,110	84.8

資料：県統計課「愛媛県市町民所得統計」

注) 1 推計人口は平成18年総務省統計局公表の推計人口を基に推計

2 1人当たり市町民所得＝市町民所得÷推計人口

表中の数値は、表示単位未満を四捨五入しており、総数と内訳の合計が一致しない場合がある

8. 建 設

39. 建築確認申請書新築・増築別等件数(建築設備・工作物除く) (小学校区別)

	住 宅		共同住宅		非 住 宅		総 戸 数	申請件数計
	新 築	増 築	棟	戸 数	新 築	増 築		
平成 18 年 度	652	97	55	421	91	48	1,309	943
19	502	75	63	545	94	50	1,266	784
20	565	66	54	693	69	36	1,429	790
今 須	6	-	-	-	3	2	11	11
美 須	9	-	-	-	1	-	10	10
城 東	27	3	2	16	3	-	49	35
日 吉	13	-	-	-	3	1	17	17
立 生	31	1	-	-	2	2	36	36
常 花	39	4	9	62	3	2	110	57
別 盤	37	3	5	52	5	-	97	50
近 宮	21	2	1	10	3	-	36	27
桜 見	22	4	3	22	4	2	54	35
富 井	35	4	1	10	3	-	52	43
清 田	79	4	5	24	6	5	118	99
日 水	33	7	-	-	2	-	42	42
乃 高	35	4	5	59	2	3	103	49
波 万	51	5	5	30	7	4	97	72
国 止 浜	17	4	7	172	2	1	196	31
上 分	15	-	6	36	3	-	54	24
下 朝	1	-	-	-	-	-	1	1
鴨 朝	9	6	-	-	3	-	18	18
九 部	6	1	-	-	-	2	9	9
波 和	3	2	-	-	2	3	10	10
大 方	21	1	1	9	1	-	32	24
菊 西	30	5	2	182	3	2	222	42
亀 間	8	4	1	3	1	3	19	17
吉 岡	6	1	-	-	4	1	12	12
宮 海	-	-	1	6	1	-	7	2
伯 窪	-	-	-	-	-	1	1	1
伊 方	10	1	-	-	2	-	13	13
北 津	-	-	-	-	-	-	-	-
上 浦	-	-	-	-	-	-	-	-
大 三 浦	-	-	-	-	-	2	2	2
岡 島	1	-	-	-	-	-	1	1
	-	-	-	-	-	-	-	-

資料：建築指導課

注) 住宅は併用住宅を含む

40. 市営住宅等の状況

	総 数	建 設 お よ び					
		公 営					
		公 営 住 宅 計	旧 第 1 種 住 宅				
総 数	木 造		簡 平	簡 二	耐 火		
平成18年度	2,867	2,556	688	95	80	150	363
19	2,867	2,556	688	95	80	150	363
20	2,867	2,556	688	95	80	150	363

資料：住宅管理課 各年度末現在

- 注) 1. 簡平は簡易耐火構造平屋建のこと
 2. 簡二は簡易耐火構造二階建のこと
 3. 耐火は耐火構造のこと

41. 道路実延長および舗装・改良状況

	道 路 実 延 長				舗 装 道 路					
	総 計	国 道	県 道	市 道	総計(全舗装率)		国道(舗装率)		県道(舗装率)	
平成18年	1857.4	109.5	220.8	1527.2	1760.5	(94.8)	109.5	(100.0)	220.8	(100.0)
19	1865.2	115.8	219.9	1529.6	1767.7	(94.8)	115.8	(100.0)	219.9	(100.0)
20	1874.3	115.4	217.7	1541.2	1778.4	(94.9)	115.4	(100.0)	217.7	(100.0)
(今治市)	680.5	37.0	40.6	602.9	670.9	(98.6)	37.0	(100.0)	40.6	(100.0)
(朝倉村)	105.6	-	15.9	89.7	103.5	(98.1)	-	(-)	15.9	(100.0)
(玉川町)	230.4	16.1	22.1	192.2	173.7	(75.4)	16.1	(100.0)	22.1	(100.0)
(波方町)	81.9	-	19.4	62.5	81.5	(99.6)	-	(-)	19.4	(100.0)
(大西町)	99.7	5.6	10.5	83.7	94.4	(94.7)	5.6	(100.0)	10.5	(100.0)
(菊間町)	114.8	9.4	16.3	89.1	114.4	(99.7)	9.4	(100.0)	16.3	(100.0)
(吉海町)	97.1	16.7	22.3	58.1	92.1	(94.9)	16.7	(100.0)	22.3	(100.0)
(宮窪町)	75.4	5.6	10.8	59.0	72.1	(95.7)	5.6	(100.0)	10.8	(100.0)
(伯方町)	120.2	12.1	9.2	98.9	113.3	(94.3)	12.1	(100.0)	9.2	(100.0)
(上浦町)	113.0	12.9	17.0	83.1	109.1	(96.6)	12.9	(100.0)	17.0	(100.0)
(大三島町)	131.7	-	28.1	103.7	130.1	(98.8)	-	(-)	28.1	(100.0)
(関前村)	24.2	-	5.7	18.5	23.1	(95.5)	-	(-)	5.7	(100.0)

資料：県道路建設課「愛媛の道路」各年4月1日現在

- 注) 1. 表中の数値は、表示単位未満を四捨五入しており、総数と内訳の合計が一致しない場合がある
 2. 道路密度＝道路実延長／国土面積

管 理 戸 数								
住 宅								そ の 他
旧 第 2 種 住 宅					新 法 分			
総 数	木 造	簡 平	簡 二	耐 火	総 数	木 造	耐 火	
1,683	204	242	160	1,077	185	34	151	311
1,681	202	242	160	1,077	187	36	151	311
1,681	202	242	160	1,077	187	36	151	311

(単位：km・%)

市道(舗装率)	改 良 道 路									道路密度 (km/km ²)
	総計(総改良率)		国道(改良率)		県道(改良率)		市道(改良率)			
1430.2 (93.7)	1222.0 (65.8)	108.8 (99.4)	177.0 (80.1)	936.3 (61.3)	4.4					
1432.1 (93.6)	1231.6 (66.0)	115.1 (99.4)	177.3 (80.6)	939.2 (61.4)	4.4					
1445.3 (93.8)	1246.6 (66.5)	114.7 (99.4)	176.8 (81.2)	955.1 (62.0)	4.5					
593.3 (98.4)	547.3 (80.4)	36.9 (99.7)	36.9 (90.8)	473.5 (78.5)	-					
87.6 (97.7)	75.1 (71.1)	- (-)	13.1 (82.5)	61.9 (69.0)	-					
135.6 (70.5)	119.0 (51.6)	16.1 (100.0)	17.2 (77.7)	85.7 (44.6)	-					
62.2 (99.4)	61.6 (75.2)	- (-)	16.2 (83.6)	45.4 (72.6)	-					
78.4 (93.7)	60.2 (60.4)	5.6 (100.0)	9.0 (86.0)	45.7 (54.6)	-					
88.7 (99.6)	70.6 (61.5)	9.4 (100.0)	8.6 (52.9)	52.5 (59.0)	-					
53.1 (91.4)	60.8 (62.6)	16.7 (100.0)	16.8 (75.6)	27.2 (46.8)	-					
55.7 (94.5)	42.4 (56.3)	5.6 (100.0)	8.3 (76.7)	28.6 (48.5)	-					
92.0 (93.1)	71.1 (59.2)	12.0 (99.3)	8.9 (96.1)	50.3 (50.8)	-					
79.2 (95.3)	61.5 (54.5)	12.4 (96.4)	12.9 (76.1)	36.2 (43.5)	-					
102.1 (98.5)	68.4 (51.9)	- (-)	26.0 (92.7)	42.4 (40.9)	-					
17.4 (94.1)	8.7 (35.8)	- (-)	2.9 (51.4)	5.7 (31.0)	-					

4 2. 公園の状況

種 類		種 別	箇 所 数	開 設 面 積	1人当たり面積
総 数			189	173.45 ha	10.02 m ² /人
都 市 公 園	基 幹 公 園	街区(児童)公園	56	12.64	0.73
		近 隣 公 園	6	7.36	0.43
		地 区 公 園	7	32.09	1.85
		都 市 基 幹 公 園	3	40.98	2.37
		運 動 公 園	1	7.64	0.44
	特 殊 公 園	風 致	1	4.82	0.28
		歴 史	2	8.01	0.46
		植 物	1	8.65	0.50
		交 通	1	1.57	0.09
	都 市 緑 地			11	8.24
墓 園			1	12.06	0.70
その他の公園(健康広場等を含む)			99	29.39	1.70

資料：公園緑地課 平成21年3月31日現在(1ha=10,000m²)

注) 人口は平成21年3月31日現在の住民登録人口による

4 3. 都市公園の状況

	箇 所 数	開 設 面 積	1人当たり公園面積
平成18年度	87	141.75 ha	8.08 m ² /人
19	88	142.75	8.19
20	90	144.06	8.32

資料：公園緑地課 各年度末現在

注) 人口は各年3月31日現在の住民登録人口による

4 4. 歩行者道・自転車歩行者道(市道)

	歩道延長	歩道面積	自転車歩行者道延長	自転車歩行者道面積
平成18年	42,436 m	91,675 m ²	75,528 m	260,440 m ²
19	40,939	89,117	77,263	264,281
20	40,549	87,766	86,921	305,149
21	40,313	87,202	88,468	312,232

資料：管理課 各年4月1日現在

9. 運 輸

45. 今治港貨物輸移出入量（重要港湾）

（単位：t）

	輸 移 出			輸 移 入			総 数		
	外 貿	内 貿	小 計	外 貿	内 貿	小 計	外 貿	内 貿	合 計
平成13年	73,579	4,176,542	4,250,121	137,524	4,523,732	4,661,256	211,103	8,700,274	8,911,377
14	81,720	4,952,531	5,034,251	140,671	5,072,151	5,212,822	222,391	10,024,682	10,247,073
15	84,558	4,693,788	4,778,346	138,659	4,896,287	5,034,946	223,217	9,590,075	9,813,292
16	82,899	4,801,777	4,884,676	188,618	5,142,781	5,331,399	271,517	9,944,558	10,216,075
17	100,209	4,548,931	4,649,140	174,445	5,068,371	5,242,816	274,654	9,617,302	9,891,956
18	92,298	3,885,979	3,978,277	201,676	4,269,637	4,471,313	293,974	8,155,616	8,449,590
19	87,047	3,139,253	3,226,300	197,017	3,603,466	3,800,483	284,064	6,742,719	7,026,783
20	79,568	2,673,966	2,753,534	110,401	3,494,924	3,605,325	189,969	6,168,890	6,358,859

資料：港湾管理課「港湾統計」

注）重要港湾とは港湾法第2条第2項において「国際海上輸送網又は国内海上輸送網の拠点となる港湾その他の国の利害に重大な関係を有する港湾で政令で定めるもの」

46. 今治港入港船舶状況（重要港湾）

	総 数		外 航		内 航		フェリー（再掲）	
	隻	総 t	隻	総 t	隻	総 t	隻	総 t
平成13年	49,707	26,050,024	369	1,339,936	49,338	24,710,088	16,303	20,024,751
14	45,743	24,973,493	326	1,188,628	45,417	23,784,865	16,067	20,114,146
15	39,662	24,577,216	277	1,037,465	39,385	23,539,751	16,241	20,758,946
16	39,108	24,521,977	261	986,395	38,847	23,535,582	16,142	20,759,304
17	39,128	24,283,557	238	858,168	38,890	23,425,389	16,622	20,745,188
18	37,964	24,047,346	242	877,847	37,722	23,169,499	15,696	20,922,974
19	33,160	20,022,281	251	851,008	32,909	19,171,273	14,439	17,294,751
20	32,833	16,529,997	286	909,866	32,547	15,620,131	13,621	13,672,655

資料：港湾管理課

注）重要港湾とは港湾法第2条第2項において「国際海上輸送網又は国内海上輸送網の拠点となる港湾その他の国の利害に重大な関係を有する港湾で政令で定めるもの」

47. 今治港航路別乗降人員(重要港湾)

配 置	総 数	今治 ～ 宇品	今治 ～ 三原	今治 ～ 宮浦	今治 ～ 下田水	今治 ～ 神戸 (フェリー)	今治 ～ 大分	今治 ～ 岡村	今治 ～ その他
(乗 客)									
平成17年	359,601	15,771	7,128	13,196	162,692	42,354	24,188	36,608	57,664
18	333,197	13,893	5,739	12,076	157,902	37,093	22,809	31,793	51,892
19	273,905	-	291	13,808	145,142	33,217	6,521	23,249	51,677
20	252,035	-	-	12,986	136,288	26,661	5,337	21,828	48,935
(降 客)									
平成17年	341,216	16,113	6,688	20,088	147,118	38,648	6,341	36,239	69,981
18	317,369	13,757	5,677	18,868	144,404	33,919	6,533	31,206	63,005
19	273,562	-	203	19,915	134,272	28,190	5,218	24,694	61,070
20	257,220	-	-	18,466	125,623	27,703	4,683	23,367	57,378

資料：港湾管理課

注) 重要港湾とは港湾法第2条第2項において「国際海上輸送網又は国内海上輸送網の拠点となる港湾その他の国の利害に重大な関係を有する港湾で政令で定めるもの」

48. 瀬戸内しまなみ海道車両通行量

	新尾道大橋	因島大橋	生口橋	多々羅大橋	大三島橋	伯方大島大橋	来島海峡大橋
平成15年度	3,719,896	4,286,999	2,906,380	1,398,078	1,828,377	2,113,458	2,093,735
16	3,826,018	4,384,134	2,980,577	1,430,993	1,870,204	2,189,979	2,160,380
17	4,022,693	4,557,588	3,062,796	1,453,191	1,899,552	2,221,818	2,183,255
18	4,337,128	4,883,254	3,295,048	1,684,734	2,119,486	2,472,982	2,471,140
19	4,492,883	5,037,170	3,423,344	1,733,447	2,174,836	2,540,934	2,561,134
20	4,659,239	5,196,597	3,581,848	1,827,240	2,257,649	2,604,695	2,685,585

資料：高速道路課

10. 上 下 水 道

49. 上水道の状況

		平成17年度	平成18年度	平成19年度	平成20年度
用途別 使用 水量	総量 (m ³)	21,954,068	21,926,246	21,813,949	21,611,113
	家庭用 (m ³)	14,905,897	14,825,706	14,348,744	13,828,498
	団体会用 (m ³)	1,593,257	1,573,697	-	-
	湯屋用 (m ³)	66,472	62,127	59,232	46,681
	工業用 (m ³)	524,077	570,656	844,559	916,727
	営業用 (m ³)	2,736,991	2,714,238	-	-
	業務用 (m ³)	-	-	4,426,660	4,522,327
	船舶用 (m ³)	49,164	35,423	42,144	46,121
	臨時用(消火栓含) (m ³)	34,520	43,431	17,615	13,284
	市外分水 (m ³)	2,043,690	2,100,968	2,074,995	2,237,475
その他 (m ³)	-	-	-	-	
A	行政区域内人口 (人)	178,489	177,705	176,080	175,394
B	給水人口 (人)	167,106	166,230	165,235	164,391
C	普及率 (B / A) (%)	93.6	93.5	93.8	93.7
D	給水戸数 (戸)	66,476	66,666	66,603	66,701
E	給水能力 (m ³ /日)	106,357	106,357	106,357	106,357
F	年間総取水量 (m ³)	23,358,889	23,638,899	23,513,730	23,176,613
G	年間総配水量 (m ³)	23,176,893	23,268,187	23,384,341	23,064,085
H	年間総有収水量 (m ³)	21,954,068	21,926,246	21,813,949	21,611,113
I	有収率 (H / G) (%)	94.7	94.2	93.3	93.7
J	一日最大配水量 (m ³)	73,742	77,417	75,299	77,997
K	一日平均配水量 (m ³)	63,498	63,748	63,892	63,189
L	一日平均給水量 (m ³)	60,148	60,072	59,601	59,209
M	導送配水管布設延長 (km)	1,511	1,582	1,543	1,601
N	量水器設置個数 (個)	67,532	67,937	68,293	68,364
O	消火栓設置個数 (個)	4,655	4,672	4,698	4,962
P	給水料金収入 (千円) (税抜)	2,696,955,264	2,692,900,354	2,915,415,633	2,914,335,065

資料：水道総務課

注) 1. A行政区域内人口は毎年4月1日現在の住民登録人口による(外国人を含む)

2. 19年度以降の「業務用」は、18年度以前の「団体会用」と「営業用」の合計

50. 公共下水道事業の状況

	平成17年度	平成18年度	平成19年度	平成20年度
A 面積 (ha)	41,969	41,976	41,985	41,985
B 計画処理面積 (ha)	3,197	3,197	3,197	3,236
C 下水道処理区域面積 (ha)	2,037	2,086	2,204	2,278
整備率 C / B (%)	63.7	65.2	68.9	70.4
D 行政区域内人口 (人)	178,246	176,793	175,443	174,225
E 計画処理人口 (人)	116,698	116,538	116,538	117,208
F 処理可能人口 (人)	82,635	83,860	86,325	89,278
G 処理可能戸数 (戸)	35,322	35,968	37,174	38,743
人口普及率 F / D (%)	46.4	47.4	49.2	51.2
H 水洗化人口 (人)	75,108	76,599	78,420	79,622
I 水洗化戸数 (戸)	32,214	33,032	33,989	34,818
J 処理能力水量 (m ³ /日)	64,491	65,991	65,991	67,026
K 流入下水水量 (m ³ /日)	44,139	48,311	47,201	49,001

資料：下水道業務課

- 注) 1. 人口普及率は各年5月1日現在、水洗化人口は各年3月31日現在の数値である
 2. D行政区域内人口は、各年4月30日現在の住民登録人口による（外国人を含まない）



11. 労働・社会保障

5 1 . 産業・性別常用労働者1人平均月間現金給与額（愛媛県）

（単位：円）

	現金給与総額			きまって支給する給与			特別に支払われた給与		
	男女計	男	女	男女計	男	女	男女計	男	女
平成 15 年	334,491	406,367	232,748	273,758	334,191	188,214	60,733	72,176	44,534
16	339,741	410,050	231,838	275,107	330,661	189,849	64,634	79,389	41,989
17	344,626	413,531	234,754	278,425	332,505	192,193	66,201	81,026	42,561
18	346,564	415,302	235,823	280,332	334,363	193,284	66,232	80,939	42,539
19	344,830	424,786	238,543	275,448	337,288	193,242	69,382	87,498	45,301
20	340,930	422,554	234,880	275,277	338,998	192,489	65,653	83,556	42,391
D 鉱業	X	X	X	X	X	X	X	X	X
E 建設業	445,310	481,943	245,819	358,983	390,041	189,849	86,327	91,902	55,970
F 製造業	322,028	392,728	165,056	262,328	315,919	143,343	59,700	76,809	21,713
G 電気・ガス・熱供給・水道業	563,771	598,097	323,954	416,369	441,114	243,490	147,402	156,983	80,464
H 情報通信業	519,523	579,686	323,072	399,947	443,187	258,755	119,576	136,499	64,317
I 運輸業	279,604	320,201	109,810	249,845	285,317	101,485	29,759	34,884	8,325
J 卸売・小売業	195,731	316,706	131,833	169,144	262,118	120,036	26,587	54,588	11,797
K 金融・保険業	528,998	758,892	290,924	379,755	531,000	223,129	149,243	227,892	67,795
L 不動産業	X	X	X	X	X	X	X	X	X
M 飲食店・宿泊業	177,016	234,610	132,154	164,344	216,096	124,032	12,672	18,514	8,122
N 医療・福祉	363,646	537,123	301,814	293,533	436,434	242,599	70,113	100,689	59,215
O 教育・学習支援業	517,662	553,354	487,551	386,295	411,656	364,900	131,367	141,698	122,651
P 複合サービス事業	360,077	408,933	210,339	284,020	321,267	169,860	76,057	87,666	40,479
Q サービス業 (他に分類されないもの)	267,621	344,898	160,580	224,005	283,243	141,952	43,616	61,655	18,628

資料：県統計課「毎月勤労統計調査（厚生労働省）」

注） 1. 各年とも年総平均である

2. 本結果は愛媛県下の雇用規模30人以上の事業所を対象に抽出された事業所の集計値である

5 2. 中小企業資金融資状況

	平成18年度		平成19年度		平成20年度	
	件	金額	件	金額	件	金額
総数	282		345		445	
製造業	56		66		95	
建設業	48		76		101	
卸売業	10		35		30	
小売業	37		68		78	
飲食業	12		10		23	
運輸業	7		19		24	
サービス業	26		54		71	
その他	6		17		23	
融資総額(万円)	84,987		143,860		205,575	

資料：商工労政課

5 3. 中小企業団体育成資金貸付状況

	平成18年度		平成19年度		平成20年度	
	件数	金額	件数	金額	件数	金額
	件	万円	件	万円	件	万円
総数	112	52,191	121	48,955	110	51,672
船舶造修業	6	3,000	-	-	-	-
タオル製造業	51	26,495	53	24,597	54	28,221
縫製業	-	-	-	-	-	-
綿スフ織物業	-	-	-	-	-	-
染色業	4	1,932	11	2,811	9	2,599
運送業	-	-	-	-	-	-
サービス業	-	-	-	-	-	-
商店街	-	-	-	-	-	-
その他	51	20,764	57	21,547	47	20,852

資料：商工労政課

5 4 . 保育所の状況

保育所名	平成 20 年			保育所名	平成 20 年		
	職員	収容人員			職員	収容人員	
		定員	現員			定員	現員
総数	491	3,305	2,756				
市立計	352	2,520	1,948				
立花	16	100	103	北浦	5	30	20
鳥生	16	120	95	伯方	13	90	67
常盤	23	150	142	有津	7	45	32
城東	24	150	165	瀬戸崎	4	30	17
別宮	17	200	111	井口	8	45	34
波止浜	15	100	104	盛	4	20	19
乃万	17	100	83	宮浦	10	60	59
日高	16	120	125	岡山	6	20	21
清水	19	100	112	岡村	3	30	4
富田	21	130	124				
桜井	18	100	89	福祉法人計	139	785	808
日の出	6	45	34	若葉	13	90	101
九和	10	90	42	志々満	19	90	110
樋口	12	90	63	今治中央乳児	16	60	65
波方	6	60	12	今治北乳児	14	90	58
小部	5	60	14	白鳩	14	60	75
亀岡	7	60	30	龍門	11	45	51
菊間	11	120	57	朝倉	13	90	76
吉海	10	90	62	大井	16	120	119
吉海南	7	45	27	小西	11	90	92
宮窪	12	90	71	今治虎岳	12	50	61
伊方	4	30	10				

資料：こども福祉課 平成20年10月1日現在（広域含まず）

5 5 . 生活保護の状況

	実世帯数	実人員	保護費総額	保護率
	世帯	人	千円	%
平成18年度	1,134	1,468	2,464,455	8.44
19	1,142	1,485	2,339,062	8.60
20	1,137	1,460	2,383,110	8.53

資料：援護課

注) 1. 保護率＝実人員／年度末現在の住民登録人口×1,000（千分率）
2. 「実世帯数」、「実人員」は年度の月平均である

5 6 . 扶助別生活保護の状況

		総 数	生活扶助	住宅扶助	教育扶助	介護扶助	医療扶助	出産扶助	生業扶助	葬祭扶助	施設事務費
平成19年度	延世帯数	13,707	12,463	10,652	679	2,170	13,061	5	261	32	295
	延人数(人)	17,815	16,395	14,272	1,087	2,235	16,710	5	330	32	295
	保護費(千円)	2,339,062	690,702	222,056	8,149	48,518	1,315,388	942	7,826	5,008	40,473
平成20年度	延世帯数	13,651	12,399	10,568	635	2,345	13,080	3	203	34	242
	延人数(人)	17,524	16,097	13,977	993	2,433	16,664	3	234	34	242
	保護費(千円)	2,383,110	672,226	218,079	7,143	61,759	1,377,305	919	5,623	6,128	33,927

資料：援護課

注) 延世帯数と延人員の総数欄は年度内の実数である

5 7 . 障害者（児）諸手当受給者数

区分	平成17年度	平成18年度	平成19年度	平成20年度
特別児童扶養手当(※)	309	330	342	360
福祉手当	39	38	35	32
特別障害者手当	215	201	197	188
障害児福祉手当	100	105	106	105

資料：障害福祉課 各年3月31日現在 (※)こども福祉課 各年12月31日現在

5 8 . 精神障害者保健福祉手帳所持者数

	1級	2級	3級	合計
平成17年度	73	502	102	677
18	64	503	90	657
19	63	508	92	663
20	95	574	79	748

資料：障害福祉課 各年3月31日現在

59. 療育手帳所持者数

	A (最重度・重度)		B (中・軽度)		計		合計
	18歳未満	18歳以上	18歳未満	18歳以上	18歳未満	18歳以上	
平成17年度	113	465	137	373	250	838	1,088
18	127	480	142	387	269	867	1,136
19	126	496	153	395	279	891	1,170
20	125	510	161	409	286	919	1,205

資料：障害福祉課 各年3月31日現在

60. 身体障害者手帳所持者数

	区分	1級	2級	3級	4級	5級	6級
平成17年度	視覚	245	240	54	52	76	57
	聴覚	65	216	100	100	4	176
	音声言語	4	3	46	33	-	-
	肢体	983	1,139	607	855	384	168
	内部	1,553	24	381	379	-	-
	合計	2,850	1,622	1,188	1,419	464	401
平成18年度	視覚	245	249	53	52	68	57
	聴覚	66	213	105	104	4	178
	音声言語	6	5	42	33	-	-
	肢体	979	1,177	625	903	377	173
	内部	1,600	22	393	394	-	-
	合計	2,896	1,666	1,218	1,486	449	408
平成19年度	視覚	250	248	52	50	66	53
	聴覚	65	202	100	102	4	176
	音声言語	7	3	43	32	-	-
	肢体	986	1,199	627	936	378	180
	内部	1,628	24	383	417	-	-
	合計	2,936	1,676	1,205	1,537	448	409
平成20年度	視覚	253	256	50	48	66	48
	聴覚	62	202	100	99	4	179
	音声言語	7	3	43	32	-	-
	肢体	974	1,194	663	967	381	177
	内部	1,680	28	380	448	-	-
	合計	2,976	1,683	1,236	1,594	451	404

資料：障害福祉課 各年3月31日現在

6 1 . 国民健康保険の概要

	総世帯 (A)	加入世帯(B) (年間平均)	加入率 (B)/(A)	総人口 (C)	加入人口(D) (年間平均)	加入率 (D)/(C)
			%			%
平成16年度	72,147	39,720	55.05	178,022	76,421	42.93
17	72,391	39,953	55.19	176,522	76,024	43.07
18	72,673	40,284	55.43	175,329	75,538	43.08
19	72,921	40,534	55.59	173,941	74,986	43.11
20	73,196	30,721	41.97	172,793	53,999	31.25

資料：保険年金課

6 2 . 国民健康保険の給付状況

	受診件数 (調剤分除く)	1人当たり 療養諸費 費用額	療養給付費					訪問看護
			総額	入院	入院外	歯科	薬剤	
平成16年度	494,687	261	14,019,418	6,140,947	5,614,029	1,012,316	1,236,672	15,454
17	528,862	276	14,918,167	6,362,115	6,100,048	1,039,349	1,397,223	19,432
18	529,965	281	15,305,632	6,545,070	6,208,860	1,061,812	1,470,773	19,117
19	551,767	300	16,386,061	6,941,356	6,703,442	1,086,656	1,637,825	16,782
20	551,659	309	16,577,157	6,965,917	6,773,599	1,106,252	1,712,845	18,544

資料：保険年金課

注) 療養費には移送費を含む

(単位：千円)

医療費		医療給付費		保険税		
総額	1人当たり	総額	1人当たり	収納総額	1人当たり	収納率
						%
31,216,795	408	11,425,192	212	4,947,234	65	94.98
32,381,061	426	12,325,971	226	4,869,416	64	95.02
32,466,355	430	12,714,054	232	4,885,632	65	94.82
33,861,000	452	13,711,116	249	4,942,862	66	94.54
16,697,617	309	13,689,078	254	3,818,256	71	93.13

(単位：千円)

受診率	その他の保険給付			療養費		高額療養費		老人保健 医療費拠出金
	総額	出産育児一時金	葬祭費	件数	費用額	件数	給付額	
%								
916.60	95,109	81,300	13,809	9,128	70,507	14,378	1,233,081	4,009,750
971.10	90,710	76,800	13,910	11,827	86,803	16,810	1,283,084	3,537,890
967.34	102,320	87,450	14,870	13,427	95,655	18,247	1,256,392	3,315,005
1,002.79	101,420	86,100	15,320	14,443	106,506	20,530	1,329,072	3,292,805
1,021.61	89,710	86,140	3,570	16,378	120,460	25,353	1,473,525	515,602

6 3 . 国民健康保険の財政状況

	歳 入					計
	保険税	国庫支出金	繰入金	繰越金	その他	
平成16年度	4,947,234	7,088,008	2,022,883	805,050	3,750,504	18,613,679
17	4,869,416	6,541,997	1,724,581	1,335,887	4,536,938	19,008,819
18	4,885,632	6,131,838	1,819,706	1,163,131	5,620,972	19,621,279
19	4,942,861	6,512,958	1,949,697	632,595	7,264,140	21,302,251
20	3,818,256	6,183,798	2,517,459	260,710	8,147,799	20,928,022

資料：保険年金課

6 4 . 国民健康保険老人保健法対象者医療給付状況

	医 療 給 付 費 等 負 担 区 分				受診件数 (診療分)	1人当たり 医療諸費 費用額	受診率 %
	総額	老人保健 負担分	一 部 負担金	他 法 負担分			
平成16年度	17,126,870	15,295,238	1,588,658	242,974	535,529	763	2,385
17	17,376,092	15,437,594	1,669,574	268,924	508,103	806	2,356
18	17,065,068	15,114,157	1,671,902	279,009	494,654	822	2,384
19	17,368,432	15,333,272	1,752,645	282,515	484,433	870	2,427

資料：保険年金課

注) 医療費等には移送費を含む
平成20年度から後期高齢者医療制度に移行

6 5 . 後期高齢者医療の概要

	年間平均 被保険者数	特別徴収		
		調定額	収納額	収納率 %
平成20年度	24,769	781,655,980	783,057,120	100.00

資料：保険年金課

注) 収納額には還付未済額を含む

6 6 . 後期高齢者医療の給付状況

	受診件数 (調剤分除く)	1人当たり 療養諸費 費用額	療 養 給 付			
			総額	入 院	入 院 外	歯 科
平成20年度	408,477	850	16,920,826	8,985,064	5,755,145	485,345

資料：保険年金課

(単位：千円)

歳 出							歳入歳出 差引	単年度 収支
総務費	保険給付費	老人保健拠出金	介護納付金	保険事業費	その他	計		
253,549	11,566,484	4,009,750	1,001,450	79,105	621,003	17,531,341	1,082,338	277,288
243,124	12,463,064	3,537,890	1,138,616	74,919	388,075	17,845,688	1,163,131	△ 172,756
243,823	12,863,326	3,315,005	1,127,656	75,854	1,363,020	18,988,683	632,595	△ 530,536
267,261	13,858,608	3,292,805	1,061,120	76,007	2,485,740	21,041,542	260,709	△ 371,886
279,725	13,825,439	515,602	956,126	100,239	4,583,943	20,261,074	666,948	△ 282,157

(単位：千円)

医 療 給 付 費 等						医 療 費 等	
総 額	入 院	入 院 外	歯 科	薬 剤	訪 問 看 護	件 数	費 用 額
17,071,574	9,012,135	5,973,780	547,675	1,522,355	15,629	4,132	55,135
17,317,219	9,208,696	6,003,260	527,704	1,558,229	19,330	4,677	58,873
17,006,745	9,066,040	5,881,201	492,514	1,548,873	18,117	5,032	58,323
17,305,467	9,296,800	5,910,956	477,661	1,605,307	14,743	5,325	62,695

(単位：人・円)

普通徴収			合 計		
調定額	収納額	収納率	調定額	収納額	収納率
431,165,970	418,530,860	96.97%	1,212,821,950	1,201,587,980	98.92%

(単位：千円)

費		医療費		療養費		葬祭費		高額療養費
薬 剤	訪 問 看 護	総 額	1人当たり	件 数	費用額	件 数	給付額	給付額
1,685,057	10,215	21,041,530	850	6,310	75,499	1,222	24,440	153,401

67. 老人医療費給付状況

(単位：千円)

	受給資格者数	給付件数	総医療費	老人医療費支払額
平成16年度	28,415	688,709	21,965,126	20,110,802
17	27,178	669,894	21,959,457	20,158,227
18	25,919	648,771	21,284,834	19,501,158
19	24,710	625,864	21,477,818	19,654,266
20	24,605	61,236	2,013,659	1,886,053

資料：保険年金課

注) 平成20年度は後期高齢者医療に移行したため、1か月間の実績

68. 乳幼児医療費給付状況

(単位：千円)

	受給者数	受診件数	総医療費	乳幼児医療費支払額
平成16年度	10,220	94,971	1,257,149	217,593
17	9,919	94,086	1,202,985	203,197
18	9,726	89,425	1,272,453	216,084
19	9,491	86,145	1,183,016	200,901
20	9,378	136,009	1,531,810	236,053

資料：保険年金課

69. 母子家庭医療費給付状況

(単位：千円)

	受給世帯数	受給者数	受診件数	総医療費	母子家庭医療費支払額
平成16年度	1,867	5,335	42,166	439,520	116,735
17	1,865	4,699	45,456	462,803	124,183
18	1,801	4,642	47,393	481,861	127,508
19	1,766	4,294	47,887	532,575	133,590
20	1,739	4,159	48,055	504,127	127,885

資料：保険年金課

70. 重度心身障害者医療費給付状況

(単位：千円)

	受給者数	受診件数	総医療費	重心医療費支払額
平成16年度	4,564	99,281	5,015,958	493,473
17	4,645	107,182	6,022,672	462,364
18	4,845	113,976	6,373,661	469,991
19	4,924	118,086	6,593,810	499,224
20	4,971	121,532	6,837,430	500,419

資料：保険年金課

7 1. 要介護(要支援)認定者数

(単位：人)

	第1号被 保険者数	要介護認定者数(第2号被保険者を含む)						合 計
		経過的 要介護 (要支援)	要介護1	要介護2	要介護3	要介護4	要介護5	
平成16年度	44,022	1,611	2,664	1,280	952	865	929	8,301
17	44,779	1,668	2,645	1,341	1,096	865	972	8,587
18	45,905	1,475	2,600	1,466	1,203	951	994	8,689
19	46,581	2,267	1,529	1,579	1,305	984	1,022	8,686
20	47,349	2,368	1,356	1,722	1,404	1,032	1,046	8,928

資料：高齢介護課 各年3月31日現在

7 2. 介護保険サービス利用状況

(単位：人)

	居宅サービス	施設サービス				合 計
		特別養護老人 ホーム	老人保健施設	介護療養型 医療施設	計	
平成16年度	4,777	618	731	408	1,757	6,534
17	5,064	627	772	384	1,783	6,847
18	4,899	649	765	304	1,718	6,617
19	4,845	645	778	304	1,727	6,572
20	5,013	648	789	287	1,724	6,737

資料：高齢介護課 各年3月31日現在

7 3 . 介護保険給付サービス状況

(単位：円)

	施設介護サービス費		居宅介護サービス費等		合 計	
	調定件数	調定額	調定件数	調定額	調定件数	調定額
平成16年度		6,484,124,635		4,547,326,047		11,031,450,682
17		6,445,240,292		5,010,364,429		11,455,604,721
18		5,970,418,913		5,640,926,177		11,611,345,090
19		6,038,272,724		5,876,647,978		11,914,920,702
20		6,121,170,563		6,229,434,602		12,350,605,165

資料：高齢介護課

7 4 . 介護保険第1号被保険者保険料調定状況

(単位：円)

	特別徴収		普通徴収		合 計	
	調定件数	調定額	調定件数	調定額	調定件数	調定額
平成16年度	39,653	1,494,384,200	8,926	241,671,400	48,579	1,736,055,600
17	40,310	1,509,476,100	9,376	252,741,500	49,686	1,762,217,600
18	42,378	1,941,646,300	9,816	292,429,600	52,194	2,234,075,900
19	43,612	2,131,537,600	5,836	194,965,700	49,448	2,326,503,300
20	44,417	2,175,415,300	5,631	185,548,500	50,048	2,360,963,800

資料：市民税課

7 5 . 拠出年金支給状況

(単位 : 千円)

	総 数		障 害 年 金		寡 婦 年 金		老 齢 年 金	
	件 数	金 額	件 数	金 額	件 数	金 額	件 数	金 額
平成16年度	11,118	4,369,074	266	235,566	111	51,684	10,741	4,081,824
17	10,313	4,055,197	246	217,889	109	50,135	9,958	3,787,173
18	9,577	3,759,326	226	199,409	103	45,833	9,248	3,514,084
19	8,805	3,454,744	209	183,963	96	41,560	8,500	3,229,221
20	8,113	3,174,275	198	173,864	93	40,095	7,822	2,960,316

資料：愛媛社会保険事務局「社会保険事業年報」

7 6 . 基礎年金支給状況

(単位 : 千円)

	総 数		老 齢 基 礎 年 金		障 害 基 礎 年 金		遺 族 基 礎 年 金	
	件 数	金 額	件 数	金 額	件 数	金 額	件 数	金 額
平成16年度	31,587	22,665,200	28,089	19,607,013	2,937	2,623,407	561	434,780
17	33,518	24,067,384	30,001	20,993,766	3,010	2,676,477	507	397,141
18	35,775	25,649,072	32,165	22,504,641	3,110	2,750,899	500	393,532
19	37,715	27,049,450	34,031	23,840,492	3,202	2,827,882	482	381,076
20	39,726	28,496,857	35,985	25,241,986	3,288	2,897,830	453	357,041

資料：愛媛社会保険事務局「社会保険事業年報」

7 7 . 拠出年金被保険者の状況

	適 用 被 保 険 者 数				免 除 被 保 険 者 数				附 加 年 金 被 保 険 者 数
	総 数	第 1 号 被 保 険 者		第 3 号 被 保 険 者	総 数 (B)	法 定 免 除	申 請 免 除	免 除 の 割 合 (B)/(A)	
		強 制 (A)	任 意						
平成16年度	46,847	31,419	542	14,886	11,269	2,104	9,165	35.87	934
17	46,074	30,865	473	14,736	12,604	2,137	10,467	40.84	920
18	44,464	29,716	423	14,325	11,888	2,110	9,778	40.01	838
19	42,576	28,363	425	13,788	11,566	2,067	9,499	40.78	810
20	41,014	27,297	423	13,294	10,739	2,041	8,698	39.34	812

資料：愛媛社会保険事務局「社会保険事業年報」

12. 保 健 · 衛 生

78. 医療施設等の状況

	病 院					一般診療所				歯科診療所数	薬局数	医療関係者			
	施設数	病 床 数					施 設 数					病床数	医師	歯科医師	薬剤師
		総数	精神	結核	感染症	その他	総数	有床	無床						
平成16年	33	2,663	393	-	4	2,266	114	44	70	562	94	83	315	119	284
17	33	2,663	393	-	4	2,266	114	42	72	550	94	79	-	-	-
18	30	2,531	393	-	4	2,134	117	40	77	528	94	80	313	120	281
19	30	2,529	393	-	4	2,132	117	34	83	478	93	81	-	-	-

資料：県保健福祉部「医療施設調査（厚生労働省）」（病院・診療所）各年10月1日現在
「衛生行政報告例（厚生労働省）」（薬局）各年3月31日現在
「医師・歯科医師・薬剤師調査（厚生労働省）」（医療関係者）隔年12月31日現在

79. 予防接種の実施状況

	総 数	百日咳・ジフテリア・破傷風混合	ジフテリア破傷風混合	ポリオ	風しん	日本脳炎	麻しん	インフルエンザ
平成16年度	42,222	4,858	1,424	2,741	1,336	6,715	1,196	23,952
17	43,030	5,280	1,467	3,269	2,028	1,035	1,160	28,791
18	43,725	5,439	606	2,614	2,897	378	2,880	28,911
19	45,721	5,147	1,237	2,564	2,542	1,081	2,531	30,619
20	54,245	5,280	1,198	2,723	5,390	2,101	5,380	32,173

資料：健康推進課

80. 結核健康診断・予防接種の実施状況

	総 数	ツベルクリン反応受検者数	B C G接種者数	間接撮影者数	精密検査者数
平成16年度	15,179	2,608	2,391	9,952	228
17	11,053	-	1,355	9,511	187
18	4,901	-	1,318	3,522	61
19	4,818	-	1,260	3,447	111
20	5,590	-	1,315	3,996	279

資料：健康推進課

8 1. 母の年齢別・出生順位別出生数

	総数	母の年齢別								出生順位別				
		14歳以下	15歳	20歳	25歳	30歳	35歳	40歳	45歳以上	第1児	2	3	4	5以上
平成15年	1,442	-	30	212	553	467	164	16	-	666	550	188	26	12
16	1,390	-	47	232	469	482	144	16	-	659	521	170	29	11
17	1,247	-	31	191	422	440	147	15	1	604	465	145	29	4
18	1,346	1	30	208	445	488	155	17	2	634	519	151	30	12

資料：県保健福祉部「保健統計年報」

8 2. 年齢階級別死亡者数

	総数	0歳	5	10	15	20	25	30	35	40	45	50	55	60	65	70	75	80	85歳以上
		4	9	14	19	24	29	34	39	44	49	54	59	64	69	74	79	84	
平成15年	1,882	1	2	2	4	2	5	10	12	13	32	54	96	89	143	210	278	328	601
16	1,930	5	1	3	1	3	4	15	8	10	27	71	70	96	132	194	289	343	658
17	2,055	4	2	1	3	6	7	3	5	14	30	51	83	106	134	211	268	345	782
18	2,065	5	-	3	4	4	5	7	15	9	19	38	115	95	128	203	301	355	759

資料：県保健福祉部「保健統計年報」

8 3. 死因別死亡者数

	総数	脳血管疾患	悪性新生物	心疾患	老衰	不慮の事故	肺炎および気管支炎	肝疾患	高血圧性疾患	自殺	その他
平成15年	1,882	252	482	386	54	74	186	28	12	48	360
16	1,930	257	539	382	40	79	203	23	11	37	359
17	2,055	281	549	432	56	81	212	25	10	42	367
18	2,065	289	524	384	49	79	226	40	11	48	415

資料：県保健福祉部「保健統計年報」

84. 平均余命の推移(全国)

	男				女			
	0歳	20歳	40歳	65歳	0歳	20歳	40歳	65歳
平成元年	75.91	56.74	37.56	16.22	81.77	62.41	42.89	19.95
2	75.92	56.77	37.58	16.22	81.90	62.54	43.00	20.03
3	76.11	56.90	37.70	16.31	82.11	62.73	43.18	20.20
4	76.09	56.91	37.70	16.31	82.22	62.84	43.29	20.31
5	76.25	57.02	37.80	16.41	82.51	63.13	43.55	20.57
6	76.57	57.35	38.13	16.67	82.98	63.56	44.00	20.97
7	76.38	57.16	37.96	16.48	82.85	63.46	43.91	20.94
8	77.01	57.71	38.48	16.94	83.59	64.13	44.55	21.53
9	77.19	57.86	38.62	17.02	83.82	64.36	44.79	21.75
10	77.16	57.85	38.66	17.13	84.01	64.56	45.01	21.96
11	77.10	57.74	38.56	17.02	83.99	64.50	44.94	21.89
12	77.72	58.33	39.13	17.54	84.60	65.08	45.52	22.42
13	78.07	58.64	39.43	17.78	84.93	65.39	45.82	22.68
14	78.32	58.87	39.64	17.96	85.23	65.69	46.12	22.96
15	78.36	58.89	39.67	18.02	85.33	65.79	46.22	23.04
16	78.64	59.15	39.93	18.21	85.59	66.01	46.44	23.28
17	78.56	59.08	39.86	18.13	85.52	65.93	46.38	23.19
18	79.00	59.49	40.25	18.45	85.81	66.22	46.66	23.44
19	79.19	59.66	40.40	18.56	85.99	66.39	46.82	23.59

資料：県保健福祉部「保健統計年報」

注) 平成2年、7年、12年、17年は完全生命表、その他は簡易生命表による
 平均余命…ある年齢に達した人のこれからの平均生存年数を示したもので、0歳の平均余命が
 平均寿命である

85. ごみ処理の状況

		合 計	今治 クリーン センター	大島 クリーン センター	伯方 クリーン センター	大三島 クリーン センター	呉市芸予 環境衛生 センター	大島最終 処分場	波方最終 処分場	
平成 19 年度	処理計画人口(人)	173,941	-	-	-	-	-	-	-	
	収集量 (t)	委 託	37,246	31,883	2,046	2,184	921	212	-	-
		直 営	2,590	2,587	3	-	-	-	-	-
		許 可	17,469	16,987	182	183	117	-	-	-
		直接持込	7,937	6,393	387	382	739	36	-	-
		収集量計	65,242	57,850	2,618	2,749	1,777	248	-	-
	処理量 (t)	焼 却	48,003	45,176	1,637	-	984	206	-	-
		埋め立て	12,261	11,362	479	208	159	53	(215)	(423)
		資 源 化	12,430	9,559	595	1,701	559	16	-	-
	平成 20 年度	処理計画人口(人)	172,793	-	-	-	-	-	-	-
収集量 (t)		委 託	35,492	30,636	1,836	2,014	859	147	-	-
		直 営	2,431	2,429	2	-	-	-	-	-
		許 可	17,300	16,822	205	171	102	-	-	-
		直接持込	7,769	6,270	382	367	725	25	-	-
		収集量計	62,992	56,157	2,425	2,552	1,686	172	-	-
処理量 (t)		焼 却	48,431	45,793	1,618	-	907	113	-	-
		埋め立て	11,719	10,960	435	154	151	19	(191)	(849)
		資 源 化	11,358	8,734	454	1,569	561	40	-	-

資料：ごみ減量推進課 伯方クリーンセンターは、RDFZ 固形燃料化（資源化）（）再掲

86. し尿処理の状況

		平成18年度	平成19年度	平成20年度
処 理 計 画 人 口 (人)		177,373	173,941	172,793
処 理 人 口 (人)		25,742	21,805	18,836
年 間 総 排 出 量 (kℓ)		89,399	89,928	80,064
年 間 総 収 集 量 (kℓ)		11,915	10,646	10,016
年 間 総 処 理 量 (kℓ)		11,915	10,646	10,016
(A) 計 画 処 理	(a) 処理施設処理	11,915	10,646	10,016
	海洋投棄・その他	-	-	-
自 家 処 理	下 水 道 放 流	45,196	46,331	47,163
	し尿・浄化そう	32,119	32,849	32,814
	(b) そ の 他	169	102	87
し尿処理施設処理率 (%)		$\frac{(a)}{(A)+(b)}$ 98.6	99.1	99.1

資料：財政課「市町村公共施設状況調査」

87. 公害苦情種類別状況

				平成18年度	平成19年度	平成20年度
総			数	71	72	65
大	気	汚	染	3	8	2
水	質	汚	染	13	11	11
土	壌	汚	染	-	-	-
騒			音	21	18	20
振			動	1	2	-
地	盤	沈	下	-	-	-
悪			臭	28	28	30
廃	棄		物	5	5	2
そ	の		他	-	-	-
処	理	件	数	71	72	65

資料：生活環境課

88. 火葬場使用状況

	総数	市 内				市 外			
		総数	12歳以上	12歳未満	死産児	総数	12歳以上	12歳未満	死産児
平成19年度	2,167	2,120	2,082	3	35	47	45	2	-
燧 風 苑	1,749	1,718	1,680	3	35	31	30	1	-
ふじさき苑	138	135	135	-	-	3	2	1	-
伯方斎場	105	102	102	-	-	3	3	-	-
大翔苑	161	153	153	-	-	8	8	-	-
岡村火葬場	10	9	9	-	-	1	1	-	-
小大下火葬場	2	2	2	-	-	-	-	-	-
大下火葬場	2	1	1	-	-	1	1	-	-
平成20年度	2,025	1,966	1,944	3	19	59	57	-	2
燧 風 苑	1,646	1,603	1,582	3	18	43	41	-	2
ふじさき苑	126	125	125	-	-	1	1	-	-
伯方斎場	102	100	100	-	-	2	2	-	-
大翔苑	139	126	125	-	1	13	13	-	-
岡村火葬場	9	9	9	-	-	-	-	-	-
小大下火葬場	2	2	2	-	-	-	-	-	-
大下火葬場	1	1	1	-	-	-	-	-	-

資料：生活環境課

13. 教育・文化・観光

89. 小学校の状況

	学校数	学級数	児						
			総数	男	女	1学年		2学年	
						男	女	男	女
平成17年	33	388	9,602	4,951	4,651	807	777	775	766
18	33	391	9,376	4,810	4,566	720	736	803	779
19	30	380	9,256	4,718	4,538	768	758	718	736
20	30	378	9,166	4,656	4,510	734	717	778	750

資料：県統計課「学校基本調査（文部科学省）」各年5月1日現在

90. 中学校の状況

	学校数	学級数	生				
			総数	男	女	1学	
						男	
平成17年	21	184	4,918	2,476	2,442	817	
18	20	171	4,422	2,290	2,132	794	
19	20	175	4,449	2,317	2,132	792	
20	19	171	4,437	2,342	2,095	767	

資料：県統計課「学校基本調査（文部科学省）」各年5月1日現在

童 数								教員数 (本務者)	職員数 (本務者)
3学年		4学年		5学年		6学年			
男	女	男	女	男	女	男	女		
842	783	824	724	849	793	854	808	584	121
774	761	845	777	819	725	849	788	588	121
803	789	767	757	840	771	822	727	567	100
719	738	808	784	772	751	845	770	562	100

徒 数					教員数 (本務者)	職員数 (本務者)
年	2学年		3学年			
女	男	女	男	女		
793	820	797	839	852	404	49
724	740	711	756	697	384	44
702	788	718	737	712	387	49
670	786	707	789	718	367	44

9 1. 中学校卒業者の状況

	卒業者総数			進 学 者					
				高等学校等		専修学校等		公共職業能力 開発施設等	
	総 数	男	女	男	女	男	女	男	女
平成17年	1,654	861	793	834	783	1	1	1	-
18	1,695	842	853	815	828	-	-	2	-
19	1,452	755	697	730	682	1	-	1	-
20	1,453	739	714	721	699	-	1	-	-

資料：県統計課「学校基本調査（文部科学省）」各年5月1日現在
注）前年度卒業生を対象

9 2. 高等学校の状況

	学校数	生						
		総 数	男	女	本 科			
					計	1年生		
						男	女	
平成17年	11	5,088	2,550	2,538	5,055	857	805	
18	11	4,814	2,430	2,384	4,789	772	752	
19	11	4,512	2,310	2,202	4,489	755	739	
20	10	4,330	2,205	2,125	4,304	743	745	

資料：県統計課「学校基本調査（文部科学省）」各年5月1日現在
注）教員数、職員数は定時制も含む

就 職 者		左記以外の者		死亡・不詳		高等学校等進学率 (%)		
男	女	男	女	男	女	総計	男	女
14	3	11	6	-	-	97.8	96.9	98.7
16	8	9	17	-	-	96.9	96.8	97.1
13	10	10	5	-	-	97.2	96.7	97.8
11	7	7	7	-	-	97.7	97.6	97.9

徒				数			教員数 (本務者)	職員数 (本務者)
全 日 制				本 科 定 時 制				
2年生		3年生		計	男	女		
男	女	男	女					
840	869	833	851	33	20	13	415	89
826	774	818	847	25	14	11	392	85
747	715	796	737	23	12	11	367	80
722	698	726	670	26	14	12	343	69

9 3. 高等学校卒業者の状況

	卒業者総数			進 学 者					
				大 学		短期大学等		専修学校等	
	総数	男	女	男	女	男	女	男	女
平成17年	1,777	890	887	456	332	24	148	166	192
18	1,677	831	846	426	361	13	97	164	169
19	1,652	811	841	395	377	16	110	155	173
20	1,522	793	729	382	290	18	95	156	142

資料：県統計課「学校基本調査（文部科学省）」各年5月1日現在

- 注) 1. 前年度卒業生を対象
2. 就職率は「就職者および進学者のうち就職している者」の割合

9 4. 専修学校の状況

	学 校 数	生 徒 数			教員数 (本務者)	職員数 (本務者)
		総 数	男	女		
平成17年	5	407	72	335	30	6
18	5	375	74	301	28	5
19	5	346	74	272	29	6
20	4	335	82	253	27	6

資料：県統計課「学校基本調査（文部科学省）」各年5月1日現在

公共職業能力 開発施設等		就 職 者		左記以外の者		大学等進学率 (%)			就職率 (%)
男	女	男	女	男	女	総計	男	女	総計
9	4	209	154	26	57	54.0	53.9	54.1	20.8
2	4	198	155	28	60	53.5	52.8	54.1	21.1
9	4	208	136	28	41	54.4	50.7	57.9	21.1
1	1	219	166	17	35	51.6	50.4	52.8	25.8

9 5. 各種学校の状況

	学 校 数	生 徒 数			教員数 (本務者)	職員数 (本務者)
		総 数	男	女		
平成17年	1	-	-	-	-	-
18	1	-	-	-	-	-
19	1	-	-	-	-	-
20	1	-	-	-	-	-

資料：県統計課「学校基本調査（文部科学省）」各年5月1日現在

96. 情報処理技能者養成施設(今治コンピュータ・カレッジ)の状況

	学 生 数						
	総 数	男	女	基礎課程(1年生)		応用課程	
				デジタルメディア情報処理科		男	女
				男	女		
平成14年	74	56	18	24	9	16	2
15	61	46	15	26	9	13	4
16	62	47	15	24	9	21	3
17	59	45	14	26	7	13	5
18	49	37	12	17	6	13	-
19	38	32	6	17	2	10	1
20	36	29	7	12	5	17	2

資料：職業訓練法人 東予情報処理技術振興財団 各年5月1日現在

97. 幼稚園の状況

	園 数	学級数	在 園 者				
			総 数	男	女	3 歳 児	
						男	女
平成17年	20	119	2,511	1,252	1,259	373	379
18	20	122	2,521	1,241	1,280	366	396
19	19	117	2,409	1,185	1,224	375	390
20	19	116	2,414	1,185	1,229	385	360

資料：県統計課「学校基本調査(文部科学省)」各年5月1日現在

		卒業生(3月末)		教 員 数		職員数
(2年生)		男	女	常 勤	非 常 勤	
情報ビジネス科						
男	女					
16	7	16	9	11	-	2
7	2	32	9	9	-	3
2	3	20	6	10	-	2
6	2	23	6	10	-	2
7	6	20	6	10	-	2
5	3	14	4	9	-	2
-	-	17	2	9	2	2

数				前年度修了者			教員数 (本務者)	職員数 (本務者)
4 歳 児		5 歳 児		総 数	男	女		
男	女	男	女					
416	427	463	453	1,026	523	503	164	43
400	393	475	491	913	458	455	162	44
377	402	433	432	935	465	470	164	44
384	413	416	456	862	432	430	164	41

98. 児童・生徒の平均体位（平成20年度）

男 子		小 学 校						中 学 校		
		1 年	2 年	3 年	4 年	5 年	6 年	1 年	2 年	3 年
身 長 (cm)	全 国	116.7	122.5	128.2	133.7	138.9	145.3	152.6	159.8	165.4
	愛媛県	116.1	121.9	127.7	133.0	138.4	144.5	151.8	159.3	164.6
	今治市	116.2	121.9	127.5	133.1	138.2	144.0	151.7	158.9	164.1
体 重 (kg)	全 国	21.5	24.2	27.3	30.8	34.3	38.8	44.5	49.5	54.9
	愛媛県	21.3	23.9	27.2	30.5	34.0	38.2	44.2	49.0	54.3
	今治市	21.5	23.9	27.3	30.7	34.2	37.9	43.9	48.7	54.2
座 高 (cm)	全 国	65.0	67.7	70.3	72.8	75.0	77.8	81.4	85.0	88.2
	愛媛県	64.7	67.5	70.1	72.5	74.8	77.5	81.0	84.8	87.9
	今治市	64.8	67.5	70.0	72.5	74.6	77.2	81.3	84.8	88.0

女 子		小 学 校						中 学 校		
		1 年	2 年	3 年	4 年	5 年	6 年	1 年	2 年	3 年
身 長 (cm)	全 国	115.8	121.7	127.5	133.6	140.3	146.8	152.1	155.1	156.6
	愛媛県	115.2	121.2	126.9	132.9	139.6	146.3	151.4	154.4	156.1
	今治市	115.1	120.8	126.8	132.8	139.2	146.4	151.3	154.1	155.7
体 重 (kg)	全 国	21.0	23.6	26.6	30.1	34.4	39.3	44.2	47.7	50.4
	愛媛県	20.9	23.5	26.4	29.8	33.9	38.9	44.3	47.9	50.5
	今治市	20.9	23.4	26.5	29.7	33.9	38.9	44.0	47.6	50.1
座 高 (cm)	全 国	64.6	67.3	70.0	72.8	76.0	79.3	82.2	83.8	84.9
	愛媛県	64.3	67.1	69.8	72.5	75.7	79.2	82.1	83.6	84.7
	今治市	64.2	67.1	69.6	72.3	75.4	78.9	82.5	84.0	84.9

資料：学校教育課「学校保健統計表」

99. 公民館・公民館類似施設等別利用者数

	平成19年度		平成20年度	
	件数	人数	件数	人数
総数	33,174	573,130	33,542	567,163
中央	5,045	116,343	5,251	117,774
今治	750	11,275	786	11,710
日吉	788	10,521	790	10,750
別宮	890	13,452	790	13,535
常盤	1,757	29,221	1,676	29,497
近見	981	13,082	983	13,823
立花	1,715	26,660	1,611	23,903
城東	859	12,208	1,062	11,732
鳥生	1,442	14,959	1,397	13,769
桜井	987	19,004	954	16,529
富田	1,331	24,171	1,349	22,994
清水	1,896	21,349	2,013	21,831
日高	1,276	24,626	1,192	19,262
乃万	968	14,301	1,011	14,134
波止	886	17,103	940	17,356
美須	800	10,848	764	10,605
国分	1,174	13,702	1,131	13,343
朝倉	893	13,532	774	12,964
玉川	531	9,998	521	10,444
波方	920	18,374	909	17,862
大西	1,705	28,097	1,314	20,352
菊間	668	10,164	879	13,645
吉海開発総合センター	651	9,030	643	16,170
宮窪	374	6,073	610	12,355
伯方	975	13,753	1,102	14,445
伯方開発総合センター	54	6,821	60	4,155
上浦開発総合センター	117	5,039	109	5,875
大三島	371	11,474	403	10,727
関前開発総合センター	354	5,484	374	5,686
朝倉地域住民学習センター	140	1,411	164	1,395
鈍川地域住民学習センター	5	230	20	296
小西地域住民学習センター	154	1,523	133	1,274
歌仙地域住民学習センター	179	4,220	172	2,693
亀岡学習センター	418	4,717	457	6,967
吉海学習交流館	213	7,697	257	9,329
西伯方地域住民学習センター	60	1,229	50	901
瀬戸崎地域住民学習センター	142	2,858	141	2,195
井口地域住民学習センター	192	4,589	209	2,201
上浦盛研修センター	95	3,306	97	3,170
岡山地域住民学習センター	137	2,567	137	1,749
鏡地域住民学習センター	112	3,356	118	3,183
野々江地域住民学習センター	162	4,636	178	4,363
大下地域住民学習センター	7	127	11	220

資料：社会教育課

100. 中央公民館の利用状況

	公民館及び教育委員会主催事業		社会教育団体の主催事業		その他の団体利用	
	団体数	利用者数	団体数	利用者数	団体数	利用者数
平成15年度	1,536	41,974	3,123	60,351	279	20,733
16	1,473	39,054	2,962	48,992	418	26,939
17	1,411	36,308	3,461	63,348	322	20,281
18	1,445	38,391	2,987	50,657	425	28,206
19	1,377	33,438	3,342	57,091	326	25,814
20	1,451	33,609	3,403	54,382	397	29,783
4月	127	2,460	313	4,812	20	1,906
5	116	2,434	283	3,541	42	2,610
6	126	2,512	293	4,443	34	2,440
7	129	2,713	296	4,803	37	2,515
8	122	2,259	268	4,156	35	3,547
9	123	2,889	297	4,292	35	2,918
10	124	2,615	289	4,367	30	2,610
11	118	1,960	293	6,101	29	3,420
12	122	2,233	270	4,581	38	2,795
1	122	2,254	279	4,448	34	2,243
2	111	2,382	298	5,948	22	1,469
3	111	6,898	224	2,890	41	1,310

資料：社会教育課

101. 図書館の利用状況

	総 数		幼児・小学生		中学生～一般	
	登録者数	貸出し延べ人数	登録者数	貸出し延べ人数	登録者数	貸出し延べ人数
平成19年度	47,071	191,953	6,548	34,323	40,523	157,630
20	47,137	199,106	6,393	35,118	40,744	163,988
中 央	39,435	146,771	4,961	23,981	34,474	122,790
波 方	3,948	27,732	715	5,403	3,233	22,329
大 西	1,814	11,122	405	2,274	1,409	8,848
大 三 島	1,940	13,481	312	3,460	1,628	10,021

資料：図書情報サービス課

102. 図書館の蔵書数

	総数	中央図書館	移動図書館	波方図書館	大西図書館	大三島図書館
平成19年度	534,562	318,750	24,047	100,165	37,807	53,793
20	554,549	328,760	24,880	103,875	39,186	57,848
総記	13,367	9,633	120	2,128	652	834
哲学・宗教	16,091	10,402	144	3,164	1,128	1,253
歴史・地理	37,968	24,290	391	6,235	3,827	3,225
社会科学	58,847	39,841	436	10,790	2,779	5,001
自然科学	24,993	15,505	268	5,143	1,356	2,721
工学・家事	31,383	18,027	1,356	7,232	2,017	2,751
産業	12,688	7,805	145	2,703	807	1,228
芸術	36,886	21,937	354	8,101	2,476	4,018
語学	6,639	3,953	51	1,363	406	866
文学	156,153	87,713	11,191	29,373	10,842	17,034
郷土資料	16,107	10,306	-	1,490	2,164	2,147
児童書	116,698	65,105	10,424	19,062	8,807	13,300
点字本	(内 64)	(一般書内 61)	-	-	-	(児童書内 3)
A V 資料	14,875	8,456	-	3,892	-	2,527
雑誌	11,854	5,787	-	3,199	1,925	943

資料：図書情報サービス課 各年度末現在

103. 貸出し冊数

	総数	中央図書館	移動図書館	波方図書館	大西図書館	大三島図書館
平成19年度	664,760	476,618	7,051	103,885	32,689	44,517
20	692,822	491,770	10,982	107,894	37,644	44,532
4月	54,147	39,141	585	8,351	2,681	3,389
5月	55,323	39,932	604	8,152	3,050	3,585
6月	55,619	39,207	444	8,990	3,362	3,616
7月	64,954	46,346	1,138	9,912	3,838	3,720
8月	69,425	48,959	996	11,021	4,068	4,381
9月	51,258	34,590	1,030	9,037	3,346	3,255
10月	56,900	40,039	1,026	9,295	3,017	3,523
11月	58,221	42,518	985	7,785	3,251	3,682
12月	54,352	38,064	998	8,666	3,137	3,487
1月	57,208	40,335	1,048	8,774	3,177	3,874
2月	56,183	40,507	1,101	8,757	1,881	3,937
3月	59,232	42,132	1,027	9,154	2,836	4,083

資料：図書情報サービス課 各年度末現在

104. 児童館の利用状況

	総数	利用区分			利用人員内訳					開館日数
		個人利用	団体利用	館外指導	幼児	小学生	中学生	高校生	大人	
平成19年度	138,140	77,316	17,145	43,679	25,072	72,162	4,904	1,286	34,716	295
20	102,284	93,122	2,028	7,134	17,230	57,031	5,200	692	22,131	295
枝堀	9,833	8,873	76	884	1,820	4,342	403	45	3,223	295
本町	10,264	9,762	16	486	877	8,251	265	70	801	295
朝倉	10,564	10,096	-	468	2,044	4,655	1,423	35	2,407	295
波方	10,041	8,883	-	1,158	2,297	4,692	321	20	2,711	295
小部	10,324	8,994	249	1,081	2,257	4,321	681	237	2,828	295
樋口	16,377	15,296	49	1,032	2,680	9,504	1,287	34	2,872	295
菊間	12,857	11,550	812	495	1,872	8,837	334	15	1,799	295
亀岡	9,311	8,015	551	745	1,110	5,237	150	41	2,773	295
伯方	12,713	11,653	275	785	2,273	7,192	336	195	2,717	295

資料：子育て支援課

注) 平成20年度から、館外指導には「おでかけ児童館」の人数を含まない

105. 働く婦人の家の利用状況

	総数	講義室	料理室	会議室	和室	談話室	相談室
平成15年度	32,740	11,374	2,675	6,890	3,324	7,732	745
16	32,068	13,506	2,444	5,709	3,067	6,779	563
17	36,370	16,314	3,386	6,407	3,944	5,895	424
18	26,007	8,511	1,855	7,588	1,824	6,208	21
19	25,385	7,650	1,761	7,967	1,967	6,017	23
20	22,948	7,906	2,004	5,949	1,809	5,204	76

資料：今治市働く婦人の家

106. 学級・教室の開設状況

	青年学級・教室		婦人学級		高齢者教室	
	学級数	学級生数	学級数	学級生数	学級数	学級生数
平成18年度	9	132	21	703	20	2,270
19	8	92	21	695	18	2,243
20	8	88	21	690	16	2,189

資料：社会教育課

107. 婦人会・PTAの状況

	地域婦人会		P T A	
	団体数	会員数	単位数	会員数
平成18年度	18	3,095	52	11,818
19	18	2,797	49	11,729
20	17	2,627	48	11,710

資料：県教育委員会「社会教育基礎調査」各年5月1日現在

- 注) 1. 地域婦人会数は県連合婦人会加盟数である
2. P T A数は公立小中学校の合計である

108. 勤労青少年ホームの利用状況

	総数		ホーム主催による講座		ホーム主催による行事		クラブ活動による団体利用		利用者団体主催による行事	
	回数	人数	回数	人数	回数	人数	回数	人数	回数	人数
平成13年	662	5,850	435	3,460	22	463	191	1,802	14	125
14	704	6,335	433	3,579	27	617	232	2,082	12	111
15	674	7,044	436	3,919	31	845	196	2,173	11	107
16	689	6,845	461	4,003	31	678	187	2,058	10	106
17	638	5,822	435	3,280	33	697	160	1,747	10	98
18	626	5,630	451	3,510	28	783	129	1,172	18	165
19	543	5,327	445	3,502	25	798	64	950	9	77
20	522	5,543	423	3,749	24	771	68	959	7	64

資料：今治市勤労青少年ホーム



109. 文化財指定件数

	総 数			有形文化財			無形文化財		
	国指定	県指定	市指定	国指定	県指定	市指定	国指定	県指定	市指定
平成18年度	101	46	335	92	20	232	-	-	-
19	101	46	335	92	20	232	-	-	-
20	101	46	333	92	20	230	-	-	-
(今治市)	10	16	102	6	7	93	-	-	-
(朝倉村)	-	4	26	-	1	8	-	-	-
(玉川町)	3	6	59	2	5	42	-	-	-
(波方町)	-	-	17	-	-	7	-	-	-
(大西町)	-	-	21	-	-	7	-	-	-
(菊間町)	-	3	35	-	-	18	-	-	-
(吉海町)	1	1	8	-	-	2	-	-	-
(宮窪町)	2	-	16	1	-	14	-	-	-
(伯方町)	-	-	14	-	-	8	-	-	-
(上浦町)	-	4	-	-	-	-	-	-	-
(大三島町)	85	11	32	83	7	29	-	-	-
(関前村)	-	1	3	-	-	2	-	-	-

資料：文化振興課 各年度末現在

110. 河野美術館の利用状況

	観 覧 者 数			会 場 使 用 回 数					
	総 数	大 人	高校生 以下	総 数	展示室	会議室	講演室	茶 室	小会議室
平成14年度	6,390	6,129	261	3,208	2,217	452	250	14	275
15	7,020	6,579	441	3,015	2,216	354	187	9	249
16	5,782	5,558	224	3,094	2,033	448	188	13	412
17	4,827	4,503	324	3,086	1,982	461	175	11	457
18	6,179	5,764	415	2,679	2,058	411	194	16	-
19	4,859	4,591	268	2,343	1,830	351	147	15	-
20	6,989	5,090	1,899	1,874	1,440	273	139	22	-

資料：今治市河野美術館

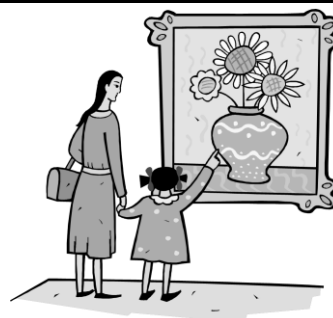

民俗文化財			史跡			名勝			天然記念物		
国指定	県指定	市指定	国指定	県指定	市指定	国指定	県指定	市指定	国指定	県指定	市指定
-	6	14	3	9	45	5	1	5	1	10	39
-	6	14	3	9	45	5	1	5	1	10	39
-	6	14	3	9	45	5	1	5	1	10	39
-	1	2	2	5	-	2	-	-	-	3	7
-	1	2	-	2	9	-	-	-	-	-	7
-	-	-	-	-	8	1	-	2	-	1	7
-	-	1	-	-	6	-	-	-	-	-	3
-	-	1	-	-	8	-	-	1	-	-	4
-	1	6	-	-	5	-	-	2	-	2	4
-	-	-	-	-	4	1	-	-	-	1	2
-	-	1	1	-	1	-	-	-	-	-	-
-	-	1	-	-	3	-	-	-	-	-	2
-	-	-	-	2	-	-	-	-	-	2	-
-	2	-	-	-	-	1	1	-	1	1	3
-	1	-	-	-	1	-	-	-	-	-	-

1 1 1 . 博物館・歴史館の利用状況

	観覧者数		
	総数	大人	小人
平成18年度	75,165	71,406	3,759
19	87,407	80,102	7,305
20	78,968	72,016	6,952
朝倉ふるさと美術古墳館	8,396	8,396	-
玉川近代美術館	3,772	3,614	158
波方歴史民俗資料館	213	213	-
大西藤山歴史資料館	890	557	333
吉海郷土文化センター	3,828	3,631	197
村上水軍博物館	43,111	37,355	5,756
伯方ふるさと歴史公園	6,042	6,042	-
上浦歴史民俗資料館	4,213	4,148	65
大三島美術館	3,145	2,999	146
大三島美術館別館	5,358	5,061	297

資料：各博物館・歴史館

注) 一部の博物館・歴史館は、大人の中に大学生・高校生を含む

1 1 2. 公会堂の利用状況

	市 主 催			その他の
	回 数	使 用 料	入 場 者 概 数	回 数
	回	円	人	回
平成13年度	30	2,180,530	21,720	90
14	31	2,185,700	17,150	89
15	35	2,473,920	23,840	84
16	44	3,410,020	26,280	86
17	22	1,665,980	15,060	78
18	28	2,553,000	16,525	71
19	25	1,915,900	18,550	69
20	28	2,119,780	13,199	83
4月	-	-	-	8
5	-	-	-	9
6	-	-	-	6
7	2	110,300	2,000	7
8	3	466,010	1,800	8
9	3	258,750	585	4
10	7	428,530	3,120	4
11	3	287,870	2,930	6
12	1	58,390	500	4
1	-	-	-	4
2	3	187,710	2,110	7
3	6	322,220	154	16

資料：管財課

1 1 3. 市民会館の利用状況

	市 主 催							その他の公共団体			
	大会議室	中会議室	小会議室	3階 会議室	計	使用料	入場者 概数	大会議室	中会議室	小会議室	3階 会議室
	円						人				
平成13年度	64	56	138	26	284	3,003,780	14,050	110	303	216	133
14	89	89	125	247	550	4,152,604	21,864	144	303	251	25
15	72	106	154	366	698	4,261,548	30,884	156	269	261	-
16	86	111	174	294	665	4,526,622	27,982	135	321	250	5
17	58	89	73	11	231	2,134,090	10,973	114	308	382	41
18	61	99	120	17	297	2,578,840	12,082	120	301	361	62
19	67	83	144	10	304	2,689,590	14,310	157	391	377	64
20	75	87	108	-	270	2,677,010	11,661	93	319	245	-
4月	4	11	1	-	16	86,170	480	10	31	29	-
5	4	4	2	-	10	98,220	597	9	27	27	-
6	4	2	5	-	11	85,550	280	10	26	33	-
7	3	4	2	-	9	70,380	229	9	27	26	-
8	5	7	7	-	19	195,520	690	4	20	20	-
9	2	6	1	-	9	76,360	341	7	32	23	-
10	11	11	8	-	30	271,420	1,665	3	26	15	-
11	12	7	10	-	29	359,380	2,007	7	25	22	-
12	1	1	2	-	4	20,820	60	6	18	13	-
1	9	8	41	-	58	554,460	2,336	7	17	5	-
2	11	13	25	-	49	536,350	2,266	12	36	12	-
3	9	13	4	-	26	322,380	710	9	34	20	-

資料：管財課

公共団体及び民間主催		合 計			
使用料	入場者概数	回数	使用料	入場者概数	
円	人	回	円	人	
7,752,290	63,231	120	9,932,820	84,951	
8,903,950	69,921	120	11,089,650	87,071	
7,932,139	51,015	119	10,406,059	74,855	
7,679,382	46,646	130	11,089,402	72,926	
7,360,540	46,255	100	9,026,520	61,315	
7,045,730	43,620	99	9,598,730	60,145	
6,817,870	41,890	94	8,733,770	60,440	
7,812,390	44,780	111	9,932,170	57,979	
680,330	3,190	8	680,330	3,190	
659,440	4,540	9	659,440	4,540	
560,590	1,930	6	560,590	1,930	
893,240	4,540	9	1,003,540	6,540	
1,068,480	4,015	11	1,534,490	5,815	
489,670	2,600	7	748,420	3,185	
449,220	2,550	11	877,750	5,670	
365,490	3,330	9	653,360	6,260	
417,560	2,250	5	475,950	2,750	
431,400	3,420	4	431,400	3,420	
369,000	3,480	10	556,710	5,590	
1,427,970	8,935	22	1,750,190	9,089	

及び民間主催			合 計						
計	使用料	入場者概数	大会議室	中会議室	小会議室	3階会議室	計	使用料	入場者概数
	円	人						円	人
762	5,865,445	28,412	174	359	354	159	1,046	8,869,225	42,462
723	5,923,220	28,848	233	392	376	272	1,273	10,085,393	50,712
686	5,971,203	27,335	228	375	415	366	1,384	10,232,751	58,219
711	5,764,343	26,234	211	432	424	299	1,366	10,290,965	54,216
845	5,872,209	26,010	172	397	455	52	1,076	8,006,299	36,983
844	5,866,320	40,754	181	400	481	79	1,141	8,445,160	52,836
989	5,164,600	24,896	224	474	521	74	1,293	7,854,190	39,206
657	4,133,954	21,415	168	406	353	-	927	6,810,964	33,076
70	381,750	2,116	14	42	30	-	86	467,920	2,596
63	340,170	1,879	13	31	29	-	73	438,390	2,476
69	430,140	2,133	14	28	38	-	80	515,690	2,413
62	455,740	2,213	12	31	28	-	71	526,120	2,442
44	340,500	1,238	9	27	27	-	63	536,020	1,928
62	374,210	1,657	9	38	24	-	71	450,570	1,998
44	197,290	1,186	14	37	23	-	74	468,710	2,851
54	288,096	1,841	19	32	32	-	83	647,476	3,848
37	245,080	1,193	7	19	15	-	41	265,900	1,253
29	211,836	1,229	16	25	46	-	87	766,296	3,565
60	507,452	2,761	23	49	37	-	109	1,043,802	5,027
63	361,690	1,969	18	47	24	-	89	684,070	2,679

114. サン・アビリティーズ今治の利用状況

	総 数			体 育 室		会 議 ・ 研 修 室		教 養 文 化 室		多 目 的 室		ア・フェリ-施設	
	総 数	障 害 者	一 般	障 害 者	一 般	障 害 者	一 般	障 害 者	一 般	障 害 者	一 般	障 害 者	一 般
平成13年度	82,089	11,187	70,902	5,237	47,629	2,520	9,214	298	2,804	1,010	4,821	2,122	6,434
14	81,682	10,000	71,682	4,765	50,933	1,992	8,150	444	2,386	984	4,375	1,815	5,838
15	77,305	10,180	67,125	5,345	48,047	2,153	10,160	250	2,124	1,001	3,993	1,431	2,801
16	76,987	9,165	67,822	4,869	49,120	1,922	9,510	243	2,123	985	3,347	1,146	3,722
17	74,396	10,820	63,576	5,774	46,670	2,284	8,922	282	1,944	873	2,281	1,607	3,759
18	72,704	10,433	62,271	5,468	46,894	2,046	8,226	318	1,760	1,066	1,671	1,535	3,720
19	77,096	11,291	65,805	6,361	47,426	2,177	9,594	236	2,738	1,003	1,955	1,514	4,092
20	81,849	11,676	70,173	6,358	50,587	2,777	9,844	331	3,168	1,092	2,694	1,118	3,880

資料：今治勤労身体障害者教養文化体育施設

115. クアハウス今治の利用状況

	総 数	一 般				会 員			稼 動 日 数	日 平 均
		計	大 人	小 人	幼 児	計	個 人	法 人		
平成13年度	162,510	52,765	37,454	10,137	5,174	109,745	107,618	2,127	309	526
14	166,865	60,043	41,719	12,337	5,987	106,822	105,137	1,685	308	542
15	179,353	61,849	43,715	12,043	6,091	117,504	116,259	1,245	308	582
16	177,766	57,246	41,210	10,341	5,695	120,520	119,305	1,215	306	581
17	182,654	59,590	43,311	10,669	5,610	123,064	121,639	1,425	308	593
18	178,364	57,603	42,628	9,628	5,347	120,761	119,328	1,433	308	579
19	171,821	54,731	40,686	9,069	4,976	117,090	116,081	1,009	309	556
20	168,276	54,978	41,381	9,007	4,590	113,298	112,922	376	305	552

資料：財団法人 今治市多目的温泉保養館管理公社

116. 今治城閣観覧者数

	合 計			一 般		団 体		観 覧 料 お よ び 使 用 料
	合 計	大 人	小 人	大 人	小 人	大 人	小 人	
平成13年度	27,061	24,638	2,423	21,864	2,314	2,774	109	12,651,280
14	25,820	23,313	2,507	20,950	2,317	2,363	190	11,871,070
15	26,406	23,904	2,502	20,772	2,269	3,132	233	12,728,700
16	31,195	27,980	3,215	23,483	2,568	4,497	647	14,085,050
17	27,269	25,058	2,211	21,274	2,089	3,784	122	12,240,820
18	28,565	25,997	2,568	22,110	2,386	3,887	182	11,957,940
19	34,801	31,448	3,353	26,021	3,136	5,427	217	12,386,990
20	33,828	31,227	2,601	24,590	2,424	6,637	177	15,900,450

資料：文化振興課

117. せせらぎ交流館の利用状況

	総数	一般			稼動日数	日平均
		大人	小人 (小学生)	幼児		
平成18年度	201,893	186,992	12,334	2,557	339	595
19	194,307	181,713	10,606	1,988	331	587
20	200,657	188,565	10,169	1,923	339	592

資料：観光課

118. 多々羅温泉の利用状況

	総数	一般			稼動日数	日平均
		大人	小人 (小・中学生)	幼児		
平成18年度	51,591	46,872	2,912	1,807	308	168
19	52,247	47,514	2,904	1,829	311	168
20	50,781	47,671	3,110	-	317	158

資料：観光課

注) 平成20年度総数には幼児を含まない。

119. マーレ・グラッシア大三島の利用状況

	総数	一般			稼動日数	日平均
		大人	小人 (小学生)	幼児		
平成18年度	172,852	164,715	8,137	-	315	549
19	174,428	167,273	7,155	-	315	554
20	174,063	167,308	6,755	-	315	553

資料：観光課



120. 今治湯ノ浦ハイツの利用状況

	総数	宿泊	会議 研修	宴会	婚礼	食堂	喫茶	入浴	くつろ ぎパッ ク	カラオ ケルー ム	昼食 バイキ ング	その他
平成14年度	71,881	17,237	5,309	20,930	845	7,850	8,325	7,997	2,183	1,205	-	-
15	69,671	16,628	5,259	20,976	753	8,336	7,883	6,963	1,943	930	-	-
16	60,567	14,285	4,079	19,321	569	6,643	6,678	5,890	2,115	987	-	-
17	64,094	14,625	4,486	20,520	380	8,621	7,035	5,662	1,888	877	-	-
18	59,655	13,849	4,060	19,776	205	7,947	6,134	5,220	1,733	731	-	-
19	62,580	12,121	4,363	20,074	60	6,156	5,280	6,450	1,521	913	5,642	-
20	67,426	12,578	4,250	20,194	185	5,268	4,538	7,857	1,307	527	10,610	112
4月	6,254	1,090	413	2,108	-	712	561	568	134	69	599	-
5	5,019	1,000	211	1,263	-	401	287	594	119	63	1,077	4
6	4,465	779	524	1,166	-	140	244	583	108	2	912	7
7	5,058	1,044	511	1,276	-	226	294	526	189	8	975	9
8	6,166	1,838	334	1,004	-	834	312	667	66	46	1,045	20
9	6,614	1,064	272	2,822	-	547	417	534	150	9	789	10
10	5,592	1,103	338	1,953	-	347	314	531	80	27	894	5
11	6,382	1,046	489	2,428	104	323	369	714	57	55	768	29
12	5,291	793	213	2,258	-	272	318	634	90	64	643	6
1	5,508	686	316	1,657	51	203	532	971	109	60	920	3
2	5,144	818	300	1,230	30	446	439	763	99	100	916	3
3	5,933	1,317	329	1,029	-	817	451	772	106	24	1,072	16

資料：財団法人 今治勤労福祉事業団

121. 観光客数

	入込観光客			(再掲)	
	総数	日帰り客	宿泊客	県外客	県内客
平成18年	4,675,461	4,342,455	333,006	2,121,603	2,553,858
19	4,885,622	4,578,804	306,818	2,251,085	2,634,537
20	5,154,552	4,845,789	308,763	2,291,274	2,863,278

資料：観光課

注) 観光客数は推計値である

14. 災 害 ・ 治 安

1 2 2 . 交通事故発生状況

	平成18年			平成19年			平成20年		
	発生	死者	傷者	発生	死者	傷者	発生	死者	傷者
総計	1,169	13	1,377	1,221	16	1,457	1,157	9	1,380
今治	951	7	1,129	962	9	1,134	936	6	1,122
朝倉	16	1	19	25	-	28	21	-	22
玉川	25	1	28	27	-	36	36	-	42
波方	28	-	33	31	1	39	23	-	24
大西	44	2	55	65	2	84	58	2	72
菊間	35	-	42	39	-	58	40	1	51
吉海	18	1	17	24	1	24	17	-	18
宮窪	15	-	15	7	-	8	3	-	4
伯方	18	1	20	16	2	17	9	-	9
上浦	9	-	9	8	-	10	7	-	8
大三島	8	-	8	16	1	18	6	-	7
関前	2	-	2	1	-	1	1	-	1

資料：今治警察署「交通事故白書」、伯方警察署「交通事故白書」

1 2 3 . 第1当事者の交通事故原因(法令違反)別発生状況

		発生	信号無視	速度違反	優先通行妨害	追越し違反	右左折違反	交差点安全進行	歩行者妨害	徐行違反	一時不停止	酒酔い運転	過労運転	安全運転義務違反	その他	歩行者の違反	三悪(内数)		
																	暴走	飲酒	無免許
今治警察署	平成18年	発生	39	2	35	4	19	93	28	69	111	-	6	641	48	6	-	18	6
		死者	-	3	-	-	-	1	2	-	2	-	-	3	-	-	-	2	-
		傷者	60	1	40	7	21	108	27	79	125	-	6	777	51	6	-	22	8
	平成19年	発生	33	4	27	3	35	156	42	72	97	-	3	630	44	4	4	13	3
		死者	2	3	1	-	-	1	1	-	1	-	-	3	-	-	3	-	-
		傷者	37	3	35	3	37	181	41	78	118	-	3	792	48	4	3	18	6
	平成20年	発生	41	7	23	10	32	143	34	64	89	1	3	611	53	4	7	9	5
		死者	1	1	-	-	-	2	2	-	-	-	-	3	-	-	1	-	-
		傷者	48	11	31	16	36	164	33	71	106	1	5	746	62	4	11	13	7
伯方警察署	平成18年	発生	-	1	-	-	1	12	1	6	3	-	-	62	5	-
	平成19年	発生	-	-	1	-	1	9	1	2	1	-	-	55	9	-
	平成20年	発生	-	-	-	-	3	7	-	4	1	-	-	33	5	-

資料：今治警察署「交通事故白書」、伯方警察署「交通事故白書」

注) 伯方警察署管内は上島町分(11件)を含む

三悪(内数)は今治警察署管内のみ掲載

1 2 4 . 交通事故類型別発生状況

			歩行者事故				自転車事故	車両相互						単独事故	踏切事故
			対(背)面通行中	横断歩行中	その他	小計		正面衝突	追突	出合頭	右左折時	その他	小計		
今治警察署	平成18年	発生	-	49	36	85	216	21	308	242	85	64	720	80	-
		死者	-	2	-	2	4	-	-	1	-	-	1	4	-
		傷者	-	48	38	86	219	29	414	305	95	75	918	85	-
	平成19年	発生	-	68	29	97	233	22	297	240	124	60	743	77	-
		死者	-	2	1	3	2	-	-	4	-	-	4	3	-
		傷者	-	68	28	96	236	39	427	293	145	66	970	78	-
	平成20年	発生	-	62	32	94	229	25	308	207	116	69	725	67	-
		死者	-	5	-	5	1	-	1	1	-	1	3	-	-
		傷者	-	59	32	91	234	40	424	260	128	86	938	71	-
伯方警察署	平成18年	発生	4	1	3	8	8	5	9	14	10	7	45	30	-
	平成19年	発生	2	5	2	9	7	7	6	8	9	9	39	24	-
	平成20年	発生	2	-	2	4	7	1	6	9	8	2	26	16	-

資料：今治警察署「交通事故白書」， 伯方警察署「交通事故白書」
注) 伯方警察署管内は上島町分(11件)を含む

1 2 5 . 交通災害共済事業の状況

	加入状況					見舞金		住民登録人口
	加入者数			金額(千円)	加入率(%)	件数	金額(千円)	
	総数	一般	小中学生以下					
平成18年度	32,747	28,700	4,047	18,434	19	179	15,380	175,329
19	28,468	24,866	3,602	16,000	16	160	14,125	173,941
20	-	-	-	-	-	93	7,440	172,793

資料：生活交通課

注) 住民登録人口は年度末現在、加入率は「加入者総数/住民登録人口」とした
事業は平成19年度で廃止、見舞金支給のみ平成21年度まで継続

126. 地域別火災発生状況

	出火件数						損害額 (千円)	焼 損 棟 数	焼損面積		り 災 世 帯	り 災 人 員	死 者	負 傷 者
	計	建 物	林 野	車 両	船 舶	そ の 他			建 物 (㎡)	林 野 (a)				
平成17年	67	43	4	4	2	14	1,000,193	52	2,470	13,307	28	74	4	12
18	64	44	1	6	-	13	318,552	50	2,631	50	33	87	13	9
19	63	33	1	10	3	16	191,943	39	3,198	1	29	67	3	19
20	75	56	3	5	1	10	185,760	69	4,898	10,766	50	105	9	18
(今治市)	38	29	-	4	-	5	76,496	36	2,157	6	29	53	6	11
(朝倉村)	2	1	1	-	-	-	24,722	1	162	10,700	1	1	-	2
(玉川町)	3	2	-	-	-	1	3,003	2	124	-	1	1	-	1
(波方町)	2	1	-	-	-	1	411	1	-	-	-	-	-	1
(大西町)	2	1	1	-	-	-	9,379	1	90	10	1	3	-	-
(菊間町)	9	9	-	-	-	-	33,837	10	887	50	4	13	-	1
(吉海町)	5	2	-	1	-	2	6,819	3	202	-	3	8	2	1
(宮窪町)	4	3	-	-	1	-	11,757	3	228	-	2	5	-	-
(伯方町)	3	3	-	-	-	-	4,644	3	371	-	3	5	1	-
(上浦町)	1	1	-	-	-	-	4,319	2	197	-	1	5	-	-
(大三島町)	4	3	1	-	-	-	9,665	5	456	-	3	5	-	1
(関前村)	2	1	-	-	-	1	708	2	24	-	2	6	-	-

資料：今治市消防本部「火災・救急統計」

127. 月・時間別救急出動状況

		計	火災	自然災害	水難	交通	労働災害	運動競技	一般負傷	加害	自損行為	急病	転院	その他
平成17年		6,674	14	-	8	952	80	32	795	43	61	3,510	1,134	45
18		6,473	10	-	4	818	104	32	760	33	83	3,423	1,158	48
19		6,688	11	-	7	930	84	31	853	44	99	3,459	1,127	43
20		6,852	12	-	10	854	93	37	933	38	80	3,561	1,183	51
月別	1月	591	1	-	-	65	3	-	64	5	4	335	107	7
	2月	574	-	-	-	62	10	1	68	3	7	322	98	3
	3月	587	-	-	1	85	11	1	52	3	8	323	99	4
	4月	518	2	-	-	72	9	3	72	5	9	249	94	3
	5月	537	2	-	1	80	6	4	68	5	9	268	86	8
	6月	519	-	-	1	57	12	7	87	2	6	261	84	2
	7月	631	1	-	3	75	10	2	82	4	4	340	103	7
	8月	571	4	-	1	70	8	9	90	1	7	295	82	4
	9月	502	1	-	1	63	8	3	63	2	10	265	85	1
	10月	572	1	-	1	74	7	2	96	6	7	271	103	4
	11月	607	-	-	1	80	8	4	95	-	5	289	122	3
	12月	643	-	-	-	71	1	1	96	2	4	343	120	5
時間別	0~2時	292	1	-	-	14	-	-	34	10	5	196	30	2
	2~4時	244	-	-	1	9	-	-	30	3	3	176	21	1
	4~6時	215	-	-	-	19	-	-	26	3	4	150	13	-
	6~8時	424	-	-	-	89	4	-	41	1	5	259	21	4
	8~10時	826	1	-	-	99	18	-	100	2	6	409	182	9
	10~12時	909	-	-	-	115	20	13	134	2	8	378	225	14
	12~14時	871	3	-	2	117	12	7	108	3	8	385	222	4
	14~16時	690	1	-	1	76	23	8	98	1	8	313	155	6
	16~18時	718	2	-	4	129	12	3	105	3	9	319	129	3
	18~20時	694	2	-	1	109	4	1	104	1	10	372	86	4
	20~22時	563	-	-	1	49	-	5	95	5	7	347	52	2
	22~24時	406	2	-	-	29	-	-	58	4	7	257	47	2

資料：今治市消防本部「火災・救急統計」

128. 地域別救急出動状況

	総数		今治		朝倉		玉川		波方		大西		菊間	
	出動 件数	搬送 人員	出動 件数	搬送 人員	出動 件数	搬送 人員	出動 件数	搬送 人員	出動 件数	搬送 人員	出動 件数	搬送 人員	出動 件数	搬送 人員
平成 17年	6,674	6,485	4,635	4,552	121	118	198	197	229	222	229	224	234	229
18	6,473	6,293	4,407	4,326	133	135	175	173	246	239	254	259	240	237
19	6,688	6,537	4,610	4,558	139	141	217	217	221	207	265	267	232	225
20	6,852	6,620	4,743	4,622	131	129	208	203	217	208	270	267	244	247
火 災	12	10	8	8	1	1	-	-	1	1	-	-	1	-
自然災害	-	-	-	-	-	-	-	-	-	-	-	-	-	-
水 難	10	6	5	5	-	-	1	1	1	-	1	-	-	-
交 通	854	929	644	696	13	14	25	32	19	20	41	43	34	46
労働災害	93	93	46	47	1	1	4	4	11	11	10	10	5	5
運動競技	37	38	23	23	1	1	-	-	3	3	1	1	2	2
一般負傷	933	900	566	546	20	19	36	36	49	49	37	37	46	45
加 害	38	37	30	31	-	-	-	-	2	2	1	1	-	-
自損行為	80	66	58	49	2	2	3	1	2	1	1	1	2	2
急 病	3,561	3,329	2,289	2,150	90	89	136	126	122	114	164	160	138	132
転 院	1,183	1,171	1,036	1,035	1	1	1	1	5	5	14	14	12	12
そ の 他	51	41	38	32	2	1	2	2	2	2	-	-	4	3

	吉海		宮窪		伯方		上浦		大三島		関前	
	出動 件数	搬送 人員	出動 件数	搬送 人員	出動 件数	搬送 人員	出動 件数	搬送 人員	出動 件数	搬送 人員	出動 件数	搬送 人員
平成 17年	213	209	155	150	275	252	174	171	170	160	41	1
18	195	186	148	140	260	248	186	177	181	173	48	-
19	190	178	140	135	259	244	187	187	183	177	45	1
20	205	192	142	136	287	266	192	191	165	157	48	2
火 災	1	-	-	-	-	-	-	-	-	-	-	-
自然災害	-	-	-	-	-	-	-	-	-	-	-	-
水 難	-	-	-	-	1	-	1	-	-	-	-	-
交 通	25	26	6	5	21	20	14	16	11	10	1	1
労働災害	2	1	2	2	5	5	4	4	2	2	1	1
運動競技	-	-	3	4	-	-	3	3	1	1	-	-
一般負傷	36	35	31	29	38	38	35	36	30	30	9	-
加 害	2	1	-	-	2	2	-	-	1	-	-	-
自損行為	2	1	1	1	7	6	2	2	-	-	-	-
急 病	112	103	96	92	166	149	116	113	107	101	25	-
転 院	25	25	2	2	46	46	17	17	13	13	11	-
そ の 他	-	-	1	1	1	-	-	-	-	-	1	-

※船舶による搬送人員は、陸上搬送(引き継ぎ側)の人員として計上
資料：今治市消防本部「火災・救急統計」

129. 刑法犯罪種別発生・検挙状況

		認知件数			検挙件数			検挙人員		
		平成18年	平成19年	平成20年	平成18年	平成19年	平成20年	平成18年	平成19年	平成20年
凶悪犯	殺人	1	5	3	1	5	3	1	2	3
	強盗	3	1	4	3	1	3	5	4	3
	放火	-	1	2	-	1	1	-	-	-
	強姦	7	2	1	8	3	1	2	2	2
粗暴犯	暴行	15	12	16	14	13	15	10	13	16
	傷害	33	43	30	30	42	26	36	46	26
	脅迫	-	3	4	-	3	4	-	3	4
	恐喝	4	7	7	4	6	8	6	5	12
窃盗犯		2,158	2,036	1,919	964	644	719	266	277	317
知能犯	詐欺	79	64	89	29	20	24	14	19	22
	横領	-	3	3	-	2	1	-	2	1
	偽造	6	5	6	5	3	6	4	3	1
	汚職	-	-	-	-	-	-	-	-	-
風俗犯	背任	-	-	-	-	-	-	-	-	-
	賭博	-	-	5	-	-	5	-	-	6
その他の刑法犯	わいせつ	4	14	17	27	12	13	4	1	8
	その他	274	240	215	51	54	61	56	35	59
総数		2,584	2,436	2,321	1,136	809	890	404	412	480

資料：今治警察署「生活安全白書」、伯方警察署「生活安全白書」
注）伯方警察署管内（上島町分を含む）

130. 刑法犯で補導した少年の罪種別・学職別状況

平成20年		児童・生徒					有職少年	無職少年	総数	
		小学生	中学生	高校生	大学生	その他学生				小計
粗暴犯	暴行	2	-	-	-	-	2	-	-	2
	傷害	-	5	-	-	-	5	3	3	11
	恐喝	-	-	-	-	-	-	1	1	2
窃盗犯		2	66	35	2	2	107	10	19	136
知能犯		-	-	1	-	-	1	-	-	1
風俗犯		-	-	1	-	-	1	-	-	1
その他の刑法犯		1	19	6	-	-	26	3	-	29
総数		5	90	43	2	2	142	17	23	182

資料：今治警察署「生活安全白書」、伯方警察署「生活安全白書」
注）伯方警察署管内（上島町分を含む）

15. 行 財 政 ・ 選 挙

1 3 1 . 平成21年度一般会計当初予算額

(単位：千円・%)

歳 入			歳 出		
款 別	予算額	構成比	款 別	予算額	構成比
1 市 税	20,592,000	30.1	1 議 会 費	440,742	0.6
2 地 方 譲 与 税	595,800	0.9	2 総 務 費	7,180,503	10.5
3 利 子 割 交 付 金	76,000	0.1	3 民 生 費	19,556,972	28.6
4 配 当 割 交 付 金	30,000	0.0	4 衛 生 費	5,436,413	7.9
5 株 式 等 譲 渡 所 得 割 交 付 金	48,000	0.1	5 労 働 費	328,625	0.5
6 地 方 消 費 税 交 付 金	1,398,000	2.0	6 農 林 水 産 費	2,025,234	3.0
7 ゴ ル フ 場 利 用 税 交 付 金	42,000	0.1	7 商 工 費	3,177,285	4.6
8 自 動 車 取 得 税 交 付 金	216,000	0.3	8 土 木 費	10,995,565	16.1
9 地 方 特 例 交 付 金	283,000	0.4	9 消 防 費	2,433,816	3.6
10 地 方 交 付 金	20,550,000	30.0	10 教 育 費	7,385,614	10.8
11 交 通 安 全 対 策 特 別 交 付 金	37,000	0.1	11 災 害 復 旧 費	5,300	0.0
12 分 担 金 及 び 負 担 金	824,181	1.2	12 公 債 費	9,433,931	13.8
13 使 用 料 及 び 手 数 料	1,527,107	2.2	13 予 備 費	30,000	0.0
14 国 庫 支 出 金	5,207,292	7.6			
15 県 支 出 金	3,490,612	5.1			
16 財 産 収 入	178,130	0.3			
17 寄 附 金	4,803	0.0			
18 繰 入 金	2,197,931	3.2			
19 繰 越 金	1,650,129	2.4			
20 諸 収 入	2,022,715	3.0			
21 市 債	7,459,300	10.9			
合 計	68,430,000	100.0	合 計	68,430,000	100.0

資料：財政課

1 3 2 . 一般会計決算額

(単位：千円・%)

	歳 入	歳 出	差 引 額	
	決算額(A)	決算額(B)	(A-B)(C)	(C/A)
平成16年度	85,730,801	82,541,001	3,189,800	3.7
17	70,428,399	66,320,946	4,107,453	5.8
18	70,358,295	65,614,764	4,743,531	6.7
19	74,433,104	70,244,219	4,188,885	5.6
20	73,480,536	69,026,623	4,453,913	6.1

資料：財政課

1 3 3 . 会計別予算額および決算額

(単位：千円)

	平成20年度決算額		平成20年度 当初予算額	平成21年度 当初予算額
	歳 入	歳 出		
一 般 会 計	73,480,536	69,026,623	67,100,000	68,430,000
特 別 会 計	53,808,309	52,796,198	54,541,500	52,494,400
用 地 取 得	1,109,155	1,109,155	1,121,000	1,230,000
有線テレビ放送事業	125,752	117,719	138,000	128,000
墓 園 事 業	192,261	171,332	186,000	105,100
船 舶 交 通	170,850	170,850	179,100	184,000
簡 易 水 道 事 業	291,113	291,043	339,000	303,000
港 湾 事 業	2,760,063	2,728,463	2,981,300	2,625,000
地 方 卸 売 市 場	76,145	70,741	82,700	73,200
鉱 泉 供 給 事 業	23,806	16,467	20,600	19,800
下 水 道 事 業	8,641,940	8,593,235	8,797,000	8,694,000
小 規 模 下 水 道	2,442,606	2,433,970	2,697,000	1,845,000
駐 車 場	31,877	29,067	30,000	27,500
国 民 健 康 保 険	20,928,022	20,261,074	20,935,000	21,253,000
老 人 保 健	1,925,986	1,911,986	1,956,000	20,300
後 期 高 齢 者 医 療	1,687,656	1,648,682	1,904,000	2,006,300
介 護 保 険	13,326,279	13,170,344	13,080,000	13,903,000
介 護 予 防 支 援 事 業	74,798	72,070	94,800	77,200

資料：財政課

1 3 4 . 公有財産

	土地(地積)	建物(延面積)	立木(蓄積量)	有価証券等
	m ²	m ²	m ³	千円
平成16年度	39,808,448	940,661	304,466	25,123,683
17	39,906,329	947,779	318,033	24,559,152
18	40,347,821	949,224	338,265	26,297,978
19	39,477,535	958,451	347,122	27,086,167
20	39,439,759	959,499	356,992	25,824,048

資料：管財課 各年度末現在

1 3 5 . 市税の状況(1)

	市 税 調定額(A)	市 税 収入額(B)	収入歩合 (B/A)	市民負担額 一人当たり	一般会計 歳入決算額 (C)	歳入決算に 対する割合 (B/C)
	千円	千円	%	円	千円	%
平成16年度	20,229,337	18,302,482	90.5	113,634	85,730,801	21.3
17	20,913,213	19,208,812	91.9	118,474	70,428,399	27.3
18	21,006,492	19,568,678	93.2	119,812	70,358,295	27.8
19	23,150,352	21,690,874	93.7	133,093	74,433,104	29.1
20	23,851,162	22,362,651	93.8	138,033	73,480,536	30.4

資料：財政課

注) 市民負担額一人当たり = $\frac{\text{各年度市税調定額}}{\text{各年度末現在住民登録人口}}$

1 3 6 . 市税の状況(2)

(単位：千円)

税 目	平成18年度		平成19年度		平成20年度	
	調 定 額	収入済額	調 定 額	収入済額	調 定 額	収入済額
総 数	21,006,492	19,568,678	23,150,352	21,690,874	23,851,162	22,362,651
市 民 税	9,138,798	8,699,522	11,104,811	10,583,431	11,705,058	11,147,738
個 人 法 人	6,000,628	5,582,403	7,288,409	6,796,958	7,505,430	6,976,369
固 定 資 産 税	3,138,169	3,117,119	3,816,402	3,786,473	4,199,628	4,171,368
軽 自 動 車 税	10,364,788	9,402,528	10,543,125	9,641,063	10,703,873	9,807,339
市 た ば こ 税	403,523	367,245	412,994	376,958	419,664	385,008
入 湯 税	1,090,831	1,090,831	1,081,962	1,081,962	1,015,111	1,015,111
	8,552	8,552	7,460	7,460	7,456	7,456

資料：財政課



137. 市職員数

	平成18年			平成19年			平成20年			平成21年		
	総数	男	女	総数	男	女	総数	男	女	総数	男	女
定数	1,845			1,845			1,845			1,845		
全職員数	1,753			1,718			1,652			1,615		
職種	総数	男	女	総数	男	女	総数	男	女	総数	男	女
一般行政職	1,163	1,017	146	1,145	998	147	1,094	955	139	1,078	940	138
医師	1	1	-	1	1	-	1	1	-	-	-	-
医療技術職	9	-	9	8	-	8	7	-	7	6	-	6
看護・保健職	49	1	48	49	1	48	50	1	49	52	1	51
福祉職(保育士・支援員)	207	10	197	200	10	190	198	11	187	194	11	183
幼稚園教諭職	8	-	8	7	-	7	6	-	6	5	-	5
技能労務職	66	34	32	63	34	29	55	30	25	45	26	19
給食技術員	28	13	15	27	13	14	24	12	12	19	11	8
海事職(船長・甲板員)	7	7	-	7	7	-	3	3	-	3	3	-
消防職	215	215	-	211	211	-	214	213	1	213	212	1

資料：人事課 各年4月1日現在

138. 年齢別市職員数

	総数	20歳未満	20～29歳	30～39歳	40～49歳	50歳以上
平成18年	1,753	-	215	504	469	565
19	1,718	1	190	504	430	593
20	1,652	2	165	480	450	555
21	1,615	3	147	465	446	554

資料：人事課 各年4月1日現在



139. 選挙投票の状況

選挙名および執行年月日	有権者数	投票者数	棄権者数	投票率(%)	有効投票数	無効投票数
衆議院議員選挙 平成 17. 9. 11 21. 8. 30	146,267	95,065	51,202	64.99	92,352	2,713
	143,391	96,286	47,105	67.15	93,269	3,017
参議院議員選挙 平成 19. 7. 29	145,854	86,425	59,429	59.25	84,792	1,633
県知事選挙 平成 19. 1. 21	144,638	61,983	82,655	42.85	60,814	1,169
県議会議員選挙 平成 19. 4. 8	143,741	76,403	67,338	53.15	75,365	1,038
市長選挙 平成 17. 2. 20 21. 2. 8	146,031	110,639	35,392	75.76	108,530	2,109
	143,021	104,409	38,612	73.00	102,681	1,728
市議会議員選挙 平成 17. 2. 20 21. 2. 8	146,031	110,639	35,392	75.76	107,823	2,816
	143,021	104,411	38,610	73.00	102,359	2,052

資料：選挙管理委員会事務局

140. 投票区別選挙人名簿登録者数

投票区	投票所	男	女	計
第1投票区	今治市公会堂	1,088	1,454	2,542
第2投票区	別宮小学校屋内運動場	1,610	1,832	3,442
第3投票区	別宮保育所	1,200	1,430	2,630
第4投票区	美須賀小学校屋内運動場	1,111	1,492	2,603
第5投票区	日吉小学校屋内運動場	1,004	1,281	2,285
第6投票区	日吉中学校屋内運動場	1,569	2,073	3,642
第7投票区	鯉池集会所	2,087	2,617	4,704
第8投票区	城東公民館	1,810	2,121	3,931
第9投票区	立花中学校屋内運動場	1,993	2,385	4,378
第10投票区	立花カルチャーセンター	1,587	1,818	3,405
第11投票区	鳥生公民館	1,339	1,664	3,003
第12投票区	鳥生小学校屋内運動場	1,661	1,897	3,558
第13投票区	近見公民館	1,532	1,776	3,308
第14投票区	石井公民館	903	1,069	1,972
第15投票区	大浜集会所	484	567	1,051
第16投票区	桜井公民館	1,648	1,842	3,490
第17投票区	ひまわり幼稚園	1,389	1,575	2,964
第18投票区	志々満集会所	1,449	1,695	3,144
第19投票区	唐子台集会所	1,434	1,700	3,134
第20投票区	拝志集会所	1,851	2,047	3,898

資料：選挙管理委員会事務局 平成21年9月2日現在

140. 投票区別選挙人名簿登録者数（つづき）

投票区	投票所	男	女	計
第21区	富田小学校屋内運動場	1,504	1,747	3,251
第22区	南中学校屋内運動場	1,475	1,792	3,267
第23区	清水公民館	2,503	2,853	5,356
第24区	日高公民館	2,568	3,034	5,602
第25区	西中学校屋内運動場	1,661	1,867	3,528
第26区	乃万公民館	2,370	2,722	5,092
第27区	波止浜小学校屋内運動場	1,895	2,065	3,960
第28区	高部集会所	754	829	1,583
第29区	朝倉中学校多目的ホール	1,252	1,482	2,734
第30区	上朝小学校屋内運動場	601	728	1,329
第31区	玉川支所	1,391	1,617	3,008
第32区	日の出保育所	506	569	1,075
第33区	鈍川老人憩の家	186	223	409
第34区	玉川龍岡体育館	121	152	273
第35区	波方公民館	1,435	1,651	3,086
第36区	波方保健センター	925	1,057	1,982
第37区	小部老人福祉センター	789	855	1,644
第38区	西森老人福祉センター	190	198	388
第39区	大西公民館	1,300	1,434	2,734
第40区	九王集会所	1,163	1,089	2,252
第41区	小西地域住民学習センター	1,028	1,195	2,223
第42区	菊間公民館	634	742	1,376
第43区	菊間小学校屋内運動場	911	1,059	1,970
第44区	歌仙地域住民学習センター	344	376	720
第45区	亀岡学習センター	889	1,030	1,919
第46区	吉海学習交流館	995	1,216	2,211
第47区	泊集会所	165	198	363
第48区	棕名集会所	135	161	296
第49区	亀山集会所	426	516	942
第50区	宮窪中学校屋内運動場	957	1,046	2,003
第51区	友浦集会所	136	181	317
第52区	宮窪余所国農村環境改善センター	221	233	454
第53区	伯方公民館	1,165	1,323	2,488
第54区	有津浜集会所	584	694	1,278
第55区	伯方伊方体育館	631	691	1,322
第56区	伯方農村環境改善センター	562	626	1,188
第57区	瀬戸老人憩の家	210	273	483
第58区	瀬戸崎地域住民学習センター	229	279	508
第59区	上浦開発総合センター	571	726	1,297
第60区	上浦盛研修センター	282	325	607
第61区	鏡地域住民学習センター	165	213	378
第62区	大見集会所	76	114	190
第63区	大三島公民館	554	699	1,253
第64区	野々江地域住民学習センター	244	316	560
第65区	岡山地域住民学習センター	222	300	522
第66区	宗方集会所	176	249	425
第67区	岡村集会所	207	267	474
第68区	大下集会所	45	68	113
合	計	66,102	77,415	143,517

今 治 市 行 政 組 織 図

12部局 75課 (支所・消防組織は除く。)

職員数

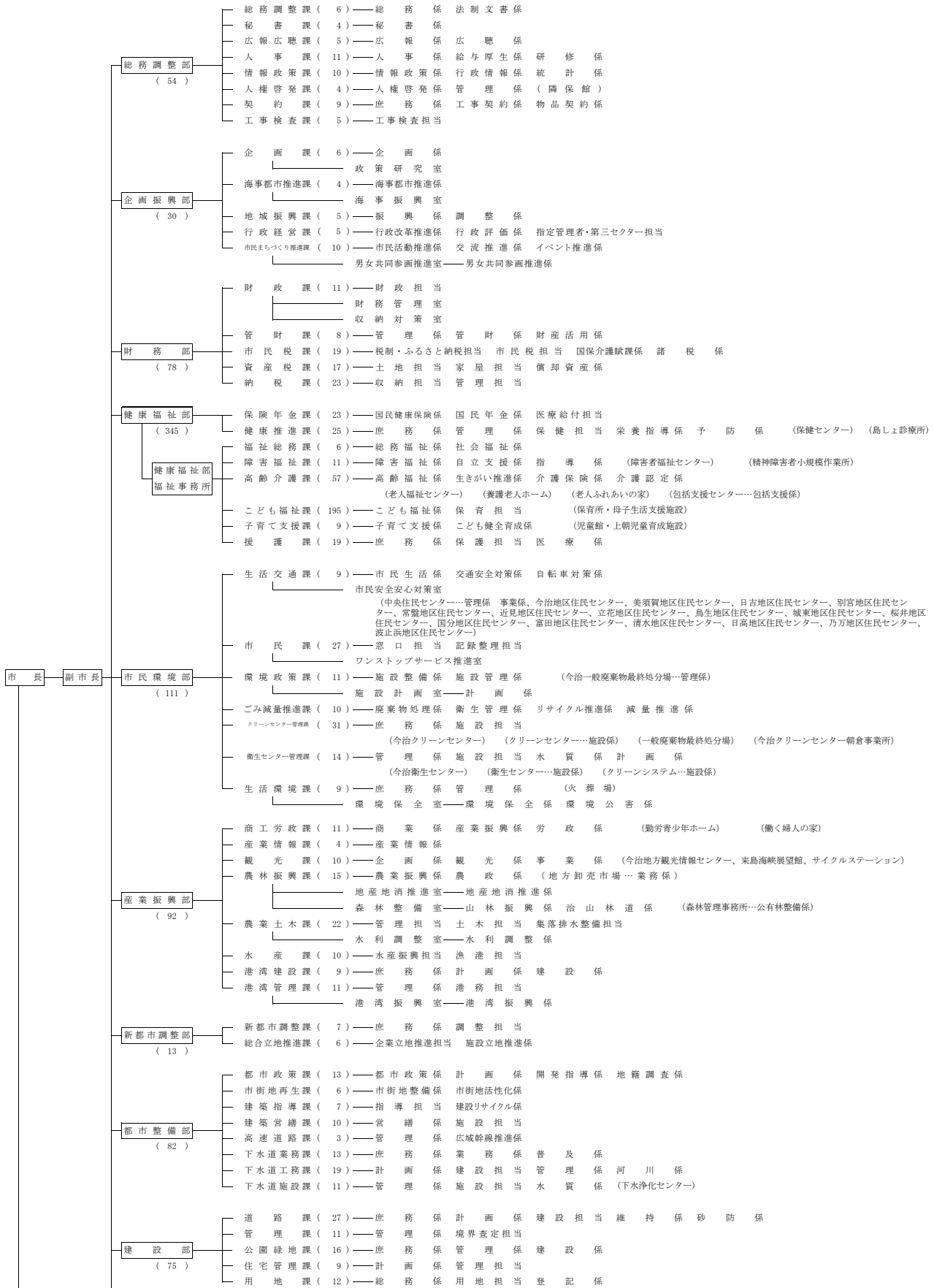

水道部 (3)	簡易水道課(3)	簡易水道係	雑用水道係	
朝倉支所 (24) 28	総務課(7)	総務係	税務係	(朝倉福祉センター)
	健康福祉課(6)	福祉係	健康推進係	(福祉事務所)
	住民環境課(4)	住民係	生活環境係	
	産業建設課(7)	商工観光係	農林水産係	建設管理係 (水道事業所兼務)
玉川支所 (24) 28	朝倉地域教育課(4)	教育係	(小中学校・幼稚園・図書館を除く施設)	
	総務課(6)	総務係	税務係	
	健康福祉課(6)	福祉係	健康推進係	(福祉事務所) (玉川保健センター)
	住民環境課(4)	住民係	生活環境係	
波方支所 (28) 34	産業建設課(8)	商工観光係	農林水産係	建設管理係 (水道事業所兼務)
	波方地域教育課(6)	教育係	(小中学校・幼稚園・図書館を除く施設)	
	総務課(9)	総務係	税務係	情報係
	健康福祉課(7)	福祉係	健康推進係	(福祉事務所) (波方・小部・西森老人福祉センター) (波方保健センター)
大西支所 (26) 32	住民環境課(4)	住民係	生活環境係	
	産業建設課(8)	商工観光係	農林水産係	建設管理係 (水道事業所兼務)
	大西地域教育課(6)	教育係	(小中学校・幼稚園・図書館を除く施設)	
	健康福祉課(7)	福祉係	健康推進係	(福祉事務所)
菊間支所 (28) 33	住民環境課(5)	住民係	生活環境係	(亀間地区住民センター)
	産業建設課(8)	商工観光係	農林水産係	建設管理係 (水道事業所兼務)
	菊間地域教育課(5)	教育係	(小中学校・幼稚園・図書館を除く施設)	
	総務課(8)	総務係	税務係	(菊間町隣保館)
吉海支所 (27) 31	健康福祉課(5)	福祉係	健康推進係	(福祉事務所) (吉海保健センター)
	住民環境課(4)	住民係	生活環境係	
	産業建設課(11)	商工観光係	農林水産係	建設管理係
	吉海地域教育課(4)	教育係	(小中学校・幼稚園・図書館を除く施設) 吉海調理場…業務係 吉海B&G…管理係	
宮窪支所 (23) 33	産業建設課(6)	商工観光係	農林水産係	建設管理係 (みやくぼ石文化交流館)
	宮窪地域教育課(10)	教育係	(小中学校・幼稚園・図書館を除く施設) 石文化運動公園…管理係	
	健康福祉課(6)	福祉係	健康推進係	(福祉事務所) (宮窪保健センター)
	住民環境課(4)	住民係	生活環境係	
伯方支所 (27) 32	産業建設課(8)	商工観光係	農林水産係	建設管理係
	伯方地域教育課(5)	教育係	(小中学校・幼稚園・図書館を除く施設) 伯方調理場…業務係	
	健康福祉課(7)	福祉係	健康推進係	(福祉事務所) (伯方保健センター)
	住民環境課(4)	住民係	生活環境係	
上浦支所 (25) 29	産業建設課(8)	商工観光係	農林水産係	建設管理係 (多々羅しまなみ公園(インフォメーションセンター))
	上浦地域教育課(4)	教育係	(小中学校・幼稚園・図書館を除く施設)	
	健康福祉課(6)	福祉係	健康推進係	(福祉事務所) (上浦保健センター)
	住民環境課(4)	住民係	生活環境係	
大三島支所 (24) 32	産業建設課(8)	商工観光係	農林水産係	建設管理係 (しまなみの駅御島)
	大三島地域教育課(8)	教育係	(小中学校・幼稚園・図書館を除く施設) 大三島調理場…業務係 少年自然の家…管理係 大三島B&G…管理係	
	健康福祉課(5)	福祉係	健康推進係	(福祉事務所) (大三島老人福祉センター) (大三島保健センター)
	住民環境課(4)	住民係	生活環境係	
関前支所 (24) 26	産業建設課(5)	産業係	建設管理係	
	関前地域教育課(2)	教育係	(小中学校・幼稚園・図書館を除く施設)	
	住民福祉課(10)	健康福祉係	住民環境係	(診療所) (大下・小大下地区住民センター) (福祉事務所)
	総務課(9)	総務係	管理係	税務係



合計	1,615
----	-------

- 総務課 長
- 企画課 長
- 財政課 長
- 市民課 長
- 産業課 長
- 新都市課 長
- 建設課 長
- 水道課 長
- 消防課 長
- 議会事務局 長
- 教育委員会事務局 長
- 各支所 長
- 総務課 長
- 企画課 長
- 財政課 長
- 生活文化課 長
- 商工労働課 長
- 新都市課 長
- 道路課 長
- 水道課 長
- 消防課 長
- 議会事務局 長
- 教育委員会事務局 長
- 各支所 長
- 選挙管理委員会事務局 長
- 公平委員会 長
- 農業委員会事務局 長
- 監査委員事務局 長
- 固定資産評価審査委員会 長

に含めた数とし

*各支所の () 内は各地域教育課の職員数を含めていない数値である
 *各支所の [] 内は各地域教育課の職員数を含めた数値である
 *教育委員会事務局の () 内は各地域教育課の職員数を含めていない数値である
 *教育委員会事務局の [] 内は各地域教育課の職員数を含めた数値である

今治市の統計

平成21年度版

平成21年12月 作成

今治市総務調整部情報政策課
