

今治市の統計



今 治 市

ご利用にあたって

- 1 本書は、当市の人口、経済、社会福祉、教育及び文化など各分野にわたる基礎的な統計資料を収集し掲載しています。
- 2 資料は各官公庁、民間諸機関及び庁内各部局各課などから収集したものです。
- 3 資料の出所は、各表の下部左側に掲げ、特に資料が報告書などによる場合は、その書名を付け加えました。
- 4 統計表は、原則として今治市を範囲とし、資料の都合により市域外の数値を含む場合は脚注に示しました。
- 5 統計表中の数値単位は、原則として上部右端に示しましたが、一部表中に記入したものもあります。また、一見して明らかなものは省略しました。
- 6 統計表で「何年」とあるのは暦年（1月から12月まで）、「何年度」とあるのは会計年度（4月から翌年3月まで）の期間を示しています。
- 7 数字の単位未満は、原則として四捨五入したため、総数とその内訳の合計とは必ずしも一致しません。
- 8 統計表中の符号の使い方は、次のとおりです。
 - 「0」 データが「0」又は指定した単位に満たないもの
 - 「-」 データが皆無又は定義上該当数字がないもの
 - 「…」 データが不詳、数値が得られないもの
 - 「X」 データの公表を差し控えたもの（秘匿数値）
 - 「△」 データが減少、減額したもの

今 治 市 の 1 日

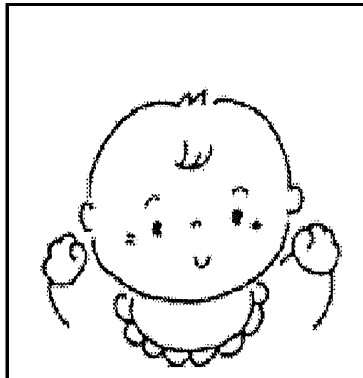

出 生
3.6人
(平成23年)

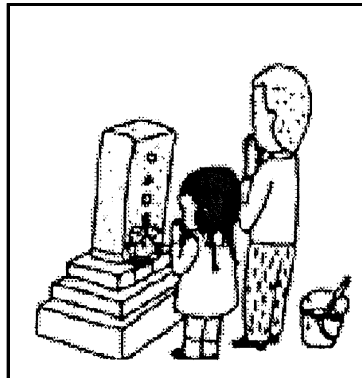

死 亡
5.9人
(平成23年)

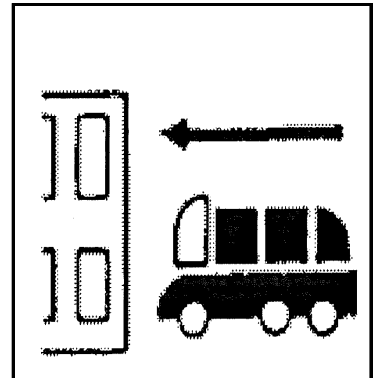

転 入
9.1人
(平成23年)

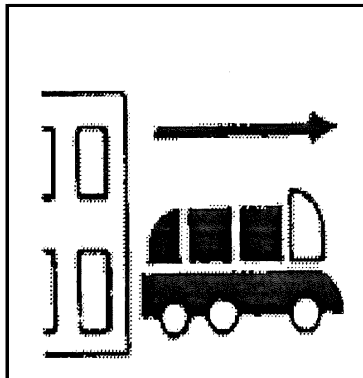

転 出
10.6人
(平成23年)

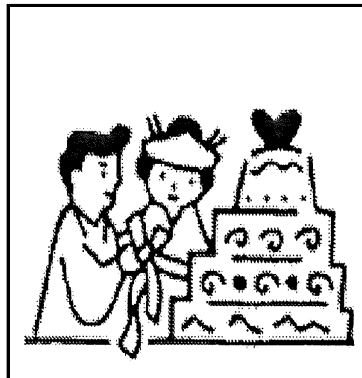

婚 姻
2.0組
(平成23年)

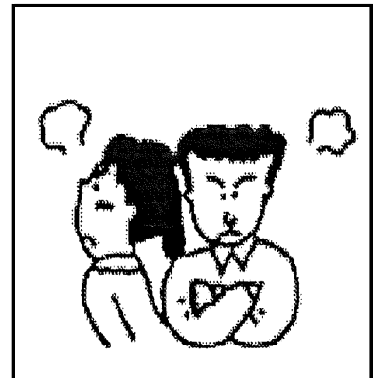

離 婚
1.0組
(平成23年)

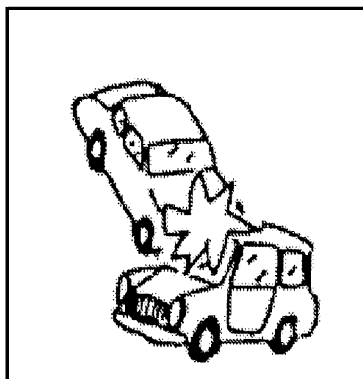

交通事故
2.5件
(平成22年)

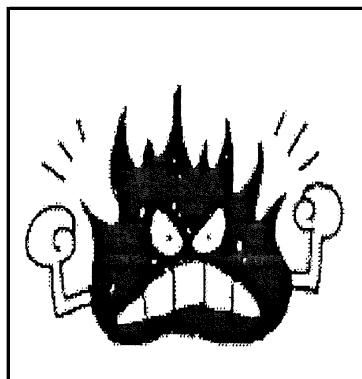

火 災
0.2件
(平成23年)

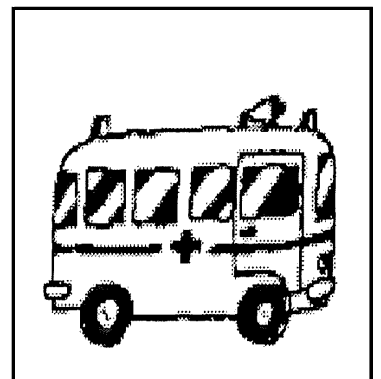

救急出動
21.2件
(平成23年)

今 治 市 の 市 民 生 活

人口密度



1km²あたり 397人
(平成22年10月1日)

世帯

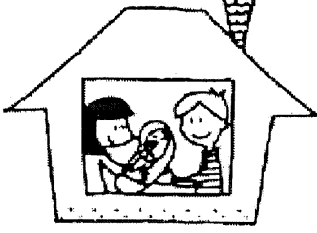

1世帯平均 2.4人
(平成22年10月1日)

自動車

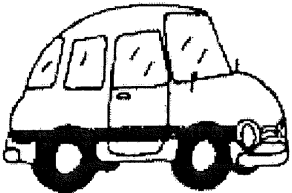

1世帯あたり
乗用車 1.2台
(平成22年3月31日)

財政（一般会計）

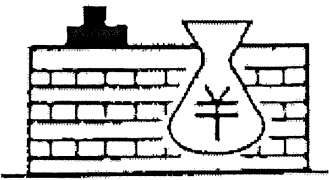

市民1人あたり
歳出決算額 422千円
(平成22年度)

市税（個人市民税）



市民1人あたり
40千円
(平成22年度)

市職員



市民 110人に1人
(平成23年4月1日)

医師



市民 549人に1人
(平成20年12月31日)

商品販売額



[卸売業]
1店あたり 545百万円
[小売業]
1店あたり 78百万円
(平成19年)

製造品出荷額

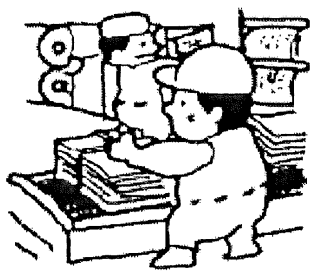

1工場あたり
2,081百万円
(平成21年)

市 章



今治市、朝倉村、玉川町、波方町、大西町、菊間町、吉海町、宮窪町、伯方町、上浦町、大三島町及び関前村が合併し、公募による図案の中から選定されたものである。

市の花

市の木

今治市のシンボルとして、「つつじ」、「くすのき」が、市の花、市の木に選定され、広く市民に親しまれている。

「つつじ」



「くすのき」



市 域 図



表 題 目 次

統計表項目一覽

1 土地・気象

2 人口

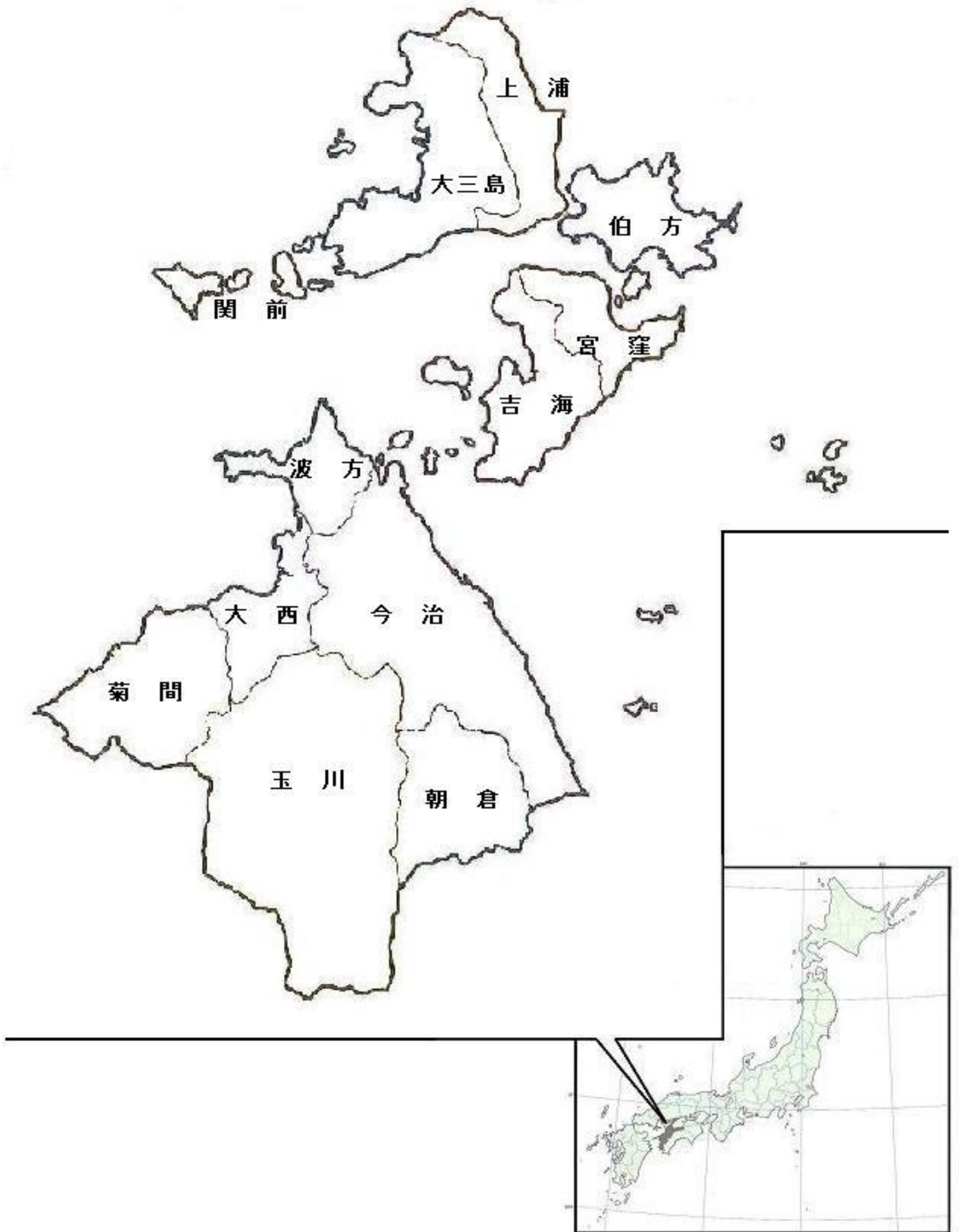
3 事業所

4 農林水産業

5 製造業

6 商業

7 市民所得

8 物価

9 建設

10 運輸

11 上下水道

12 労働・社会保障

13 保健・衛生

14 教育・文化・観光

15 災害・治安

16 行財政・選挙

統計表項目一覧

項目	統計表名
1 土地・気象	第1-1表 位置
	第1-2表 市域の移り変わり
	第1-3表 地目別土地課税面積
	第1-4表 土地
	第1-5表 気象
2 人口	第2-1表 人口の推移
	第2-2表 住民基本台帳人口
	第2-3表 人口動態（1）
	第2-4表 人口動態（2）
	第2-5表 外国人登録国籍別人員
	第2-6表 人口集中地区
	第2-7表 65歳以上世帯員がいる一般世帯
	第2-8表 住宅の種類別世帯
	第2-9表 県内市町別国勢調査人口
	第2-10表 年齢（5歳階級）別人口
	第2-11表 15歳以上労働力状態（5歳階級・男女別）
	第2-12表 15歳以上労働力・就業状態
	第2-13表 産業別就業者数
3 事業所	第3-1表 県内市町別事業所数及び従業者数（民営事業所）
	第3-2表 産業・従業者規模・地域別事業所数（民営事業所）
	第3-3表 産業・従業者規模・地域別従業者数（民営事業所）
	第3-4表 産業分類・従業者規模別事業所数及び従業者数（民営事業所）
4 農林水産業	第4-1表 県内市町別農家数、農業就業人口、経営耕地面積
	第4-2表 農家数及び経営耕地面積
	第4-3表 作物類別作付け（栽培）面積
	第4-4表 船体別漁船数（漁協別）
	第4-5表 漁業経営体数
	第4-6表 男女別・年齢別15歳以上の漁業就業者数
	第4-7表 林野面積
5 製造業	第5-1表 県内市町別製造業の状況（従業者4人以上の事業所）
	第5-2表 製造事業所数（従業者4人以上の事業所）
	第5-3表 製造従業者数（従業者4人以上の事業所）
	第5-4表 製造品出荷額等（従業者4人以上の事業所）
6 商業	第6-1表 県内市町別商業の状況
	第6-2表 産業別商業の状況（飲食店を除く）
7 市民所得	第7-1表 県内市町別総生産・市町民所得
	第7-2表 今治市内総生産
	第7-3表 今治市民所得
	第7-4表 今治圏域の市町内総生産
	第7-5表 今治圏域の市町民所得

項目	統計表名
8 物価	第8-1表 主要品目小売価格の推移(今治市)
9 建設	第9-1表 建築確認申請書新築・増築別等件数(建築設備・工作物除く)(小学校区別)
	第9-2表 市営住宅等の状況
	第9-3表 道路実延長及び舗装・改良状況
	第9-4表 公園の状況
	第9-5表 都市公園の状況
	第9-6表 歩行者道・自転車歩行者道(市道)
10 運輸	第10-1表 今治港貨物輸移出入量(重要港湾)
	第10-2表 今治港入港船舶状況(重要港湾)
	第10-3表 今治港航路別乗降人員(重要港湾)
	第10-4表 瀬戸内しまなみ海道車両通行量
	第10-5表 自動車保有台数の推移
11 上下水道	第11-1表 上水道の状況
	第11-2表 公共下水道事業の状況
12 労働・社会保障	第12-1表 産業・性別常用労働者1人平均月間現金給与額(愛媛県)
	第12-2表 中小企業資金融資状況
	第12-3表 中小企業団体育成資金貸付状況
	第12-4表 保育所の状況
	第12-5表 生活保護の状況
	第12-6表 扶助別生活保護の状況
	第12-7表 障害者(児)諸手当受給者数
	第12-8表 精神障害者保健福祉手帳所持者数
	第12-9表 療育手帳所持者数
	第12-10表 身体障害者手帳所持者数
	第12-11表 国民健康保険の概要
	第12-12表 国民健康保険の給付状況
	第12-13表 国民健康保険の財政状況
	第12-14表 後期高齢者医療の概要
	第12-15表 後期高齢者医療の給付状況
	第12-16表 乳幼児医療費給付状況
	第12-17表 母子家庭医療費給付状況
	第12-18表 重度心身障害者医療費給付状況
	第12-19表 要介護(要支援)認定者数
	第12-20表 介護保険サービス利用状況
	第12-21表 介護保険給付サービス状況
	第12-22表 介護保険第1号被保険者保険料調定状況
	第12-23表 拠出年金支給状況
	第12-24表 基礎年金支給状況
	第12-25表 拠出年金被保険者の状況
	第13-1表 医療施設等の状況
	第13-2表 予防接種の実施状況
	第13-3表 結核健康診断・予防接種の実施状況

項目	統計表名
13 保健・衛生	第13-4表 母の年齢別・出生順位別出生数
	第13-5表 年齢階級別死亡者数
	第13-6表 死因別死亡者数
	第13-7表 平均余命の推移(全国)
	第13-8表 ごみ処理の状況
	第13-9表 し尿処理の状況
	第13-10表 公害苦情種類別状況
	第13-11表 火葬場使用状況
14 教育・文化・観光	第14-1表 学校種別学校数、在学者数、教員数
	第14-2表 小学校の状況
	第14-3表 中学校の状況
	第14-4表 中学校卒業者の状況
	第14-5表 高等学校の状況
	第14-6表 高等学校卒業者の状況
	第14-7表 専修学校の状況
	第14-8表 各種学校の状況
	第14-9表 情報処理技能者養成施設(今治コンピュータ・カレッジ)の状況
	第14-10表 幼稚園の状況
	第14-11表 児童・生徒の平均体位(平成22年度)
	第14-12表 公民館・公民館類似施設等別利用者数
	第14-13表 中央公民館の利用状況
	第14-14表 図書館の利用状況
	第14-15表 図書館の蔵書数
	第14-16表 貸出し冊数
	第14-17表 児童館の利用状況
	第14-18表 働く婦人の家の利用状況
	第14-19表 学級・教室の開設状況
	第14-20表 婦人会・PTAの状況
	第14-21表 勤労青少年ホームの利用状況
	第14-22表 文化財指定件数
	第14-23表 河野美術館の利用状況
	第14-24表 博物館・歴史館の利用状況
	第14-25表 公会堂の利用状況
	第14-26表 市民会館の利用状況
	第14-27表 サン・アビリティーズ今治の利用状況
	第14-28表 クアハウス今治の利用状況
	第14-29表 今治城閣観覧者数
	第14-30表 せせらぎ交流館の利用状況
	第14-31表 多々羅温泉の利用状況
	第14-32表 マーレ・グラスシア大三島の利用状況
	第14-33表 今治湯ノ浦ハイツの利用状況
	第14-34表 観光客数

項目	統計表名
15 災害・治安	第15-1表 交通事故発生状況
	第15-2表 第1当事者の交通事故原因(法令違反)別発生状況
	第15-3表 交通事故類型別発生状況
	第15-4表 地域別火災発生状況
	第15-5表 月・時間別救急出動状況
	第15-6表 地域別救急出動状況
	第15-7表 刑法犯罪種別発生・検挙状況
	第15-8表 刑法犯で補導した少年の罪種別・学職別状況
16 行財政・選挙	第16-1表 平成23年度一般会計当初予算額
	第16-2表 一般会計決算額
	第16-3表 会計別予算額及び決算額
	第16-4表 公有財産
	第16-5表 市税の状況(1)
	第16-6表 市税の状況(2)
	第16-7表 市職員数
	第16-8表 年齢別市職員数
	第16-9表 選挙投票の状況
	第16-10表 投票区別選挙人名簿登録者数

目 次

第1-1表	位置
第1-2表	市域の移り変わり
第1-3表	地目別土地課税面積
第1-4表	土地
第1-5表	気象

1 土地・気象

第1-1表 位置

位 置	広ぼう	東西	25 km	最長経	45km (南～北)
		南北	45 km	海岸線	約 341 km
	東	経	132度48分 (菊間町田之尻) ～ 133度11分 (宮窪町美濃島)		
	北	緯	34度17分 (大三島鳥取岬) ～ 33度54分 (玉川町東三方ヶ森)		
面	積		419.89km ² (平成22年10月1日 国土地理院調)		
今 治 市 庁 の 位 置		東経132度59分53秒 北緯34度3分57秒 今治市別宮町一丁目4番地1 (今治駅北東 約500m)			

第1-2表 市域の移り変わり

	面 積	概 要
今 治 市	km ²	
平成17年 1月16日	419.68	今治市、朝倉村、玉川町、波方町、大西町、菊間町、吉海町、宮窪町、伯方町、上浦町、大三島町、関前村の1市9町2村の合併
平成17年10月 1日	419.69	公有水面埋立等
平成18年10月 1日	419.76	公有水面埋立等
平成19年10月 1日	419.85	公有水面埋立等
平成22年10月 1日	419.89	公有水面埋立等
(今治市)		
明治22年12月	1.35	今治村と今治8か町を合併して町制をしく。
大正9年2月11日	8.01	日吉村と合併して市制をしく。
昭和8年2月11日	13.13	近見村を合併
昭和15年1月1日	18.43	立花村を合併
昭和30年2月1日	73.94	桜井町、富田村、清水村、日高村、乃万村、波止浜町を合併
昭和30年8月1日	74.30	馬島を編入
平成2年10月1日	74.52	公有水面埋立等
平成9年4月1日	74.84	公有水面埋立等
(朝倉村)		
明治22年		朝倉上村と朝倉上乃村が合併して上朝倉村となり、朝倉下村、朝倉南村、朝倉北村、古谷村、山口村が合併して下朝倉村となる。
昭和31年3月31日	31.27	上朝倉村と下朝倉村が合併して朝倉村となる。
(玉川町)		
明治22年		鴨部村、鈍川村、龍岡村、九和村が成立する。
昭和29年3月31日		鴨部村、鈍川村、龍岡村、九和村が合併して玉川村となる。
昭和37年4月1日	103.90	町制施行により玉川町となる。
(波方町)		
明治22年		波方村、樋口村、小部村、宮崎村、馬刀潟村、森上村が合併して波方村となる。
昭和35年3月1日	15.72	町制施行により波方町となる。
(大西町)		
明治23年		宮脇、大井浜、新町、紺原、九王が合併して大井村となり、別府、星浦、脇、山之内が合併して小西村となる。
昭和30年3月31日	18.83	大井村と小西村が合併して大西町となる。
(菊間町)		
明治23年4月		西山村、長坂村、浜村が合併して菊間村となる。
明治41年1月1日		町制施行により菊間町となる。
大正14年4月1日		歌仙村と合併
昭和30年3月31日	36.97	亀岡村と合併

第1-2表 市域の移り変わり（つづき）

	面積	概要
(吉海町) 昭和29年3月31日		津倉村、亀山村、渦浦村、大山村（大字早川、余所国を除く）が合併して吉海町となる。
昭和30年8月1日	27.72	大字椋名のうち馬島を今治市へ編入
(宮窪町) 昭和27年8月1日		町制施行により宮窪町となる。
昭和29年3月31日	18.39	大山村大字早川、余所国を編入
(伯方町) 昭和30年1月1日	20.86	西伯方村と伯方町が合併して伯方町となる。
(上浦町) 明治22年12月		瀬戸村と甘崎村が合併して瀬戸崎村となる。 井口村と盛村が合併して盛口村となる。
昭和30年3月30日		瀬戸崎村と盛口村が合併して上浦村となる。
昭和39年4月1日	22.32	町制施行により上浦町となる。
(大三島町) 昭和30年3月31日		鏡村と宮浦村が合併して大三島町となる。
昭和31年9月23日	43.34	岡山村と合併
(関前村) 明治23年3月	5.52	岡村と大下村が合併して関前村となる。

第1-3表 地目別土地課税面積

(単位：ha)

	総数	田	畑	宅地	池沼	山林	牧場・原野	その他
平成20年	26,074	2,955	6,588	2,997	15	12,293	419	807
21	25,996	2,938	6,582	3,014	15	12,211	416	820
22	25,974	2,925	6,572	3,035	15	12,191	416	820
23	25,837	2,915	6,559	3,051	15	12,065	413	819

資料：資産税課「固定資産概要調書（県市町振興課）」 各年1月1日現在

第1-4表 土地

	国土面積 A	可住地 面積 B(A-C)	林野面積 C	D I D 面積 D	民有地 面積 E	宅地面積 F	可住地 面積割合 (B/A)	D I D 面積割合 (D/A)	宅地化率 (F/E)
	km ²	km ²	km ²	km ²	ha	ha	%	%	%
平成20年	419.85	196.33	223.52	13.81	26,074	2,997	46.8	3.3	11.5
21	419.85	196.33	223.52	13.81	25,996	3,015	46.8	3.3	11.6
22	419.89	195.88	224.01	14.00	25,974	3,035	46.7	3.3	11.7

資料：県統計課「市町のすがた」（1km²=100ha）

- 注） 1 国土面積は、「全国都道府県市区町村別面積調（国土地理院）」各年10月1日現在
 2 D I D（人口集中地区）面積は、「国勢調査（総務省統計局）」平成22年10月1日現在
 3 林野面積は、「農林業センサス（農林水産省）」平成22年2月1日現在
 4 民有地面積・宅地面積は、資産税課「固定資産概要調書（県市町振興課）」各年1月1日現在

第1-5表 気象

	平均気温	最高気温	最低気温	平均湿度	年(月)間 降水量	日最大 降水量	平均風速	最強風速	降水日数
	℃	℃	℃	%	mm	mm	m/s	m/s	日
平成12年	16.8	36.2	-1.5	70.0	949.0	58.0	2.7	17.3	113
13	16.7	37.3	-1.3	70.9	1390.0	113.0	2.8	13.5	108
14	17.2	35.4	-0.6	68.7	992.0	63.5	2.8	25.8	95
15	16.6	35.4	-2.0	70.4	1192.0	82.0	2.9	32.9	125
16	17.5	37.2	-2.4	68.1	1718.0	144.0	3.1	38.9	104
17	16.8	35.5	-1.7	68.1	815.5	66.0	3.2	26.4	93
18	16.7	36.9	-2.0	72.2	1348.5	100.0	3.1	26.1	119
19	17.4	36.4	0.5	71.0	913.0	65.0	3.1	27.9	98
20	16.9	36.3	-1.8	68.8	1082.0	44.5	2.9	23.6	119
21	17.0	34.7	0.4	67.1	1120.0	108.0	2.9	25.2	106
22	17.0	36.5	-1.6	66.2	1105.0	58.0	3.1	32.2	111
23	16.5	39.9	-2.4	69.5	1304.0	109.0	3.0	30.6	103
1月	4.4	11.4	-2.4	55.6	9.5	5.5	4.0	21.3	2
2	7.1	19.3	-0.8	66.6	56.0	14.0	3.0	24.3	11
3	8.0	19.1	-0.4	58.3	51.5	20.0	3.2	21.0	8
4	13.7	23.4	4.5	55.9	29.0	9.5	3.5	22.1	8
5	19.2	29.2	10.3	67.1	303.0	109.0	3.1	19.0	13
6	23.2	33.9	17.5	78.6	226.0	55.5	2.2	13.3	12
7	27.3	39.9	21.1	73.3	103.0	43.0	2.9	30.6	10
8	27.1	33.9	22.3	82.2	107.5	56.5	1.8	23.2	8
9	24.7	33.4	14.8	77.0	217.0	89.5	2.4	15.9	9
10	19.8	27.0	12.9	74.1	90.0	39.5	2.9	18.4	10
11	15.5	23.5	4.7	76.2	85.5	60.0	2.8	23.2	6
12	8.5	16.9	0.0	69.3	26.0	11.0	3.6	20.5	6

資料：今治市消防本部（観測場所：今治市南宝来町二丁目1番地1）

表 目 次

第2-1表	人口の推移
第2-2表	住民基本台帳人口
第2-3表	人口動態(1)
第2-4表	人口動態(2)
第2-5表	外国人登録国籍別人員
第2-6表	人口集中地区
第2-7表	65歳以上世帯員がいる一般世帯
第2-8表	住宅の種類別世帯
第2-9表	県内市町別国勢調査人口
第2-10表	年齢(5歳階級)別人口
第2-11表	15歳以上労働力状態(5歳階級・男女別)
第2-12表	15歳以上労働力・就業状態
第2-13表	産業別就業者数

2 人 口

第2-1表 人口の推移

		世帯数	人口総数	男	女	1世帯 当たり 人口	人口密度 (1km ² 当たり)	備 考
昭和五〇年	今治市	58,365	196,817	92,654	104,163	3.37	474.7	第12回国勢調査
	(今治市)	36,375	119,726	55,900	63,826	3.29	1,606.2	
	(朝倉村)	1,043	4,228	2,003	2,225	4.05	141.9	
	(玉川町)	1,535	5,876	2,825	3,051	3.83	56.5	
	(波方町)	2,654	10,488	5,159	5,329	3.95	678.0	
	(大西町)	2,319	8,828	4,382	4,446	3.81	471.3	
	(菊間町)	2,717	10,117	4,780	5,337	3.72	279.5	
	(吉海町)	2,048	6,610	3,040	3,570	3.23	243.5	
	(宮窪町)	1,875	6,103	2,958	3,145	3.25	313.3	
	(伯方町)	3,054	10,300	4,908	5,392	3.37	532.6	
	(上浦町)	1,712	5,779	2,767	3,012	3.38	264.1	
	(大三島町)	2,446	7,150	3,184	3,966	2.92	167.3	
	(関前村)	587	1,612	748	864	2.75	301.3	
昭和五五年	今治市	61,800	197,818	93,005	104,813	3.20	476.7	第13回国勢調査
	(今治市)	39,558	123,234	57,565	65,669	3.12	1,650.8	
	(朝倉村)	1,173	4,422	2,102	2,320	3.77	148.4	
	(玉川町)	1,638	6,005	2,870	3,135	3.67	57.8	
	(波方町)	2,793	10,587	5,133	5,454	3.79	683.5	
	(大西町)	2,597	9,374	4,585	4,789	3.61	500.5	
	(菊間町)	2,788	9,934	4,743	5,191	3.56	273.8	
	(吉海町)	2,019	6,077	2,810	3,267	3.01	223.8	
	(宮窪町)	1,545	4,890	2,371	2,519	3.17	250.4	
	(伯方町)	3,081	9,977	4,731	5,246	3.24	513.7	
	(上浦町)	1,715	5,331	2,496	2,835	3.11	243.5	
	(大三島町)	2,340	6,518	2,923	3,595	2.79	152.5	
	(関前村)	553	1,469	676	793	2.66	274.6	

資料：情報政策課「国勢調査（総務省統計局）」各年10月1日現在
 国勢調査人口…住民票などの届出に関係なく、調査時に常住している人の数で外国人を含む。

第2-1表 人口の推移 (つづき)

		世帯数	人口総数	男	女	1世帯 当人口	人口密度 (1km ² 当たり)	備 考
昭和 六〇 年	今治市	63,418	197,774	92,813	104,961	3.12	476.2	第14回国勢調査
	(今治市)	40,968	125,115	58,286	66,829	3.05	1,671.5	
	(朝倉村)	1,207	4,504	2,135	2,369	3.73	151.2	
	(玉川町)	1,715	6,099	2,898	3,201	3.56	58.7	
	(波方町)	2,820	10,363	5,015	5,348	3.67	668.6	
	(大西町)	2,828	9,693	4,806	4,887	3.43	517.5	
	(菊間町)	2,733	9,415	4,445	4,970	3.44	259.5	
	(吉海町)	2,012	5,788	2,704	3,084	2.88	213.2	
	(宮窪町)	1,473	4,537	2,178	2,359	3.08	231.6	
	(伯方町)	3,204	10,007	4,778	5,229	3.12	514.5	
	(上浦町)	1,696	4,925	2,264	2,661	2.90	224.9	
	(大三島町)	2,231	5,931	2,652	3,279	2.66	138.7	
	(関前村)	531	1,397	652	745	2.63	260.6	
平成 二 年	今治市	64,781	191,504	89,317	102,187	2.96	457.2	第15回国勢調査
	(今治市)	42,492	123,114	57,151	65,963	2.90	1,652.1	
	(朝倉村)	1,363	4,753	2,246	2,507	3.49	152.4	
	(玉川町)	1,787	6,069	2,903	3,166	3.40	58.4	
	(波方町)	2,870	10,029	4,795	5,234	3.49	640.0	
	(大西町)	2,747	9,269	4,469	4,800	3.37	492.8	
	(菊間町)	2,764	8,758	4,167	4,591	3.17	238.2	
	(吉海町)	2,011	5,489	2,534	2,955	2.73	198.2	
	(宮窪町)	1,373	4,140	1,962	2,178	3.02	225.4	
	(伯方町)	3,038	8,861	4,127	4,734	2.92	425.6	
	(上浦町)	1,671	4,401	2,010	2,391	2.63	197.3	
	(大三島町)	2,163	5,396	2,401	2,995	2.49	124.6	
	(関前村)	502	1,225	552	673	2.44	223.1	

第2-1表 人口の推移 (つづき)

		世帯数	人口総数	男	女	1世帯 当たり 人口	人口密度 (1km ² 当たり)	備 考
平成 七年	今治市	66,692	185,435	86,377	99,058	2.78	442.1	第16回国勢調査
	(今治市)	44,163	120,214	55,642	64,572	2.72	1,606.3	
	(朝倉村)	1,509	5,044	2,424	2,620	3.34	161.5	
	(玉川町)	1,763	5,847	2,758	3,089	3.32	56.3	
	(波方町)	2,973	9,914	4,767	5,147	3.33	632.7	
	(大西町)	2,939	9,071	4,407	4,664	3.09	482.2	
	(菊間町)	2,764	8,159	3,866	4,293	2.95	220.7	
	(吉海町)	2,046	5,224	2,421	2,803	2.55	188.5	
	(宮窪町)	1,335	3,922	1,855	2,067	2.94	213.5	
	(伯方町)	3,063	8,356	3,891	4,465	2.73	401.0	
	(上浦町)	1,618	3,929	1,811	2,118	2.43	176.1	
	(大三島町)	2,062	4,746	2,095	2,651	2.30	109.6	
	(関前村)	457	1,009	440	569	2.21	183.8	
平成 十二年	今治市	68,626	180,627	83,925	96,702	2.63	430.5	第17回国勢調査
	(今治市)	45,905	117,930	54,504	63,426	2.57	1,575.8	
	(朝倉村)	1,625	5,008	2,377	2,631	3.08	160.2	
	(玉川町)	1,970	6,072	2,841	3,231	3.08	58.4	
	(波方町)	3,145	9,960	4,785	5,175	3.17	635.6	
	(大西町)	2,978	8,802	4,253	4,549	2.96	467.9	
	(菊間町)	2,739	7,651	3,619	4,032	2.79	207.0	
	(吉海町)	1,959	4,799	2,171	2,628	2.45	173.1	
	(宮窪町)	1,302	3,671	1,748	1,923	2.82	199.7	
	(伯方町)	3,076	8,031	3,771	4,260	2.61	385.2	
	(上浦町)	1,552	3,606	1,657	1,949	2.32	161.6	
	(大三島町)	1,947	4,232	1,820	2,412	2.17	97.7	
	(関前村)	428	865	379	486	2.02	156.7	

第2-1表 人口の推移 (つづき)

		世帯数	人口総数	男	女	1世帯 当たり 人口	人口密度 (1km ² 当たり)	備 考
平成 十七年	今治市	69,015	173,983	80,745	93,238	2.52	414.6	第18回国勢調査
	(今治市)	46,435	115,280	53,177	62,103	2.48	1,540.4	
	(朝倉村)	1,647	4,816	2,266	2,550	2.92	154.0	
	(玉川町)	1,997	5,649	2,640	3,009	2.83	54.4	
	(波方町)	3,322	9,426	4,518	4,908	2.84	601.5	
	(大西町)	3,170	8,704	4,261	4,443	2.75	462.7	
	(菊間町)	2,683	7,163	3,352	3,811	2.67	193.8	
	(吉海町)	1,873	4,399	2,005	2,394	2.35	158.7	
	(宮窪町)	1,267	3,391	1,625	1,766	2.68	184.5	
	(伯方町)	2,978	7,328	3,437	3,891	2.46	351.5	
	(上浦町)	1,509	3,385	1,545	1,840	2.24	151.7	
	(大三島町)	1,782	3,769	1,614	2,155	2.12	87.0	
	(関前村)	352	673	305	368	1.91	121.9	
平成 二十二年	今治市	68,249	166,532	77,893	88,639	2.44	396.6	第19回国勢調査
	(今治市)	46,001	111,136	51,601	59,535	2.42	1,485.0	
	(朝倉村)	1,613	4,557	2,119	2,438	2.83	145.7	
	(玉川町)	2,013	5,332	2,485	2,847	2.65	51.3	
	(波方町)	3,334	9,069	4,363	4,706	2.72	578.7	
	(大西町)	3,489	8,781	4,408	4,373	2.52	466.8	
	(菊間町)	2,537	6,582	3,094	3,488	2.59	178.0	
	(吉海町)	1,759	4,049	1,852	2,197	2.30	146.1	
	(宮窪町)	1,193	3,066	1,489	1,577	2.57	166.8	
	(伯方町)	2,974	6,936	3,345	3,591	2.33	332.7	
	(上浦町)	1,439	3,088	1,392	1,696	2.15	138.4	
	(大三島町)	1,619	3,406	1,506	1,900	2.10	78.6	
	(関前村)	278	530	239	291	1.91	96.0	

注) 平成17年、22年の旧市町村人口密度は、国土交通省国土地理院「平成12年全国都道府県市区町村別面積調」の面積に基づく。

第2-2表 住民基本台帳人口

	世帯数	人 口			人口増加数	性 比 (女=100)	
		総 数	男	女			
平成十八年	今治市	72,391	176,522	82,601	93,921	△ 1,500	87.9
	(今治市)	48,623	115,679	53,970	61,709	△ 576	87.5
	(朝倉村)	1,859	5,007	2,378	2,629	△ 74	90.5
	(玉川町)	2,088	5,865	2,778	3,087	△ 77	90.0
	(波方町)	3,561	9,516	4,551	4,965	△ 138	91.7
	(大西町)	3,201	8,884	4,319	4,565	△ 119	94.6
	(菊間町)	2,902	7,427	3,504	3,923	△ 108	89.3
	(吉海町)	1,971	4,615	2,095	2,520	△ 48	83.1
	(宮窪町)	1,285	3,578	1,711	1,867	△ 38	91.6
	(伯方町)	3,067	7,692	3,614	4,078	△ 103	88.6
	(上浦町)	1,575	3,569	1,632	1,937	△ 75	84.3
	(大三島町)	1,872	3,977	1,736	2,241	△ 99	77.5
	(関前村)	387	713	313	400	△ 45	78.3
平成十九年	今治市	72,673	175,329	82,023	93,306	△ 1,193	87.9
	(今治市)	48,975	115,396	53,848	61,548	△ 283	87.5
	(朝倉村)	1,860	4,964	2,348	2,616	△ 43	89.8
	(玉川町)	2,082	5,780	2,733	3,047	△ 85	89.7
	(波方町)	3,534	9,418	4,494	4,924	△ 98	91.3
	(大西町)	3,239	8,815	4,271	4,544	△ 69	94.0
	(菊間町)	2,872	7,258	3,430	3,828	△ 169	89.6
	(吉海町)	1,985	4,565	2,063	2,502	△ 50	82.5
	(宮窪町)	1,270	3,515	1,686	1,829	△ 63	92.2
	(伯方町)	3,071	7,596	3,573	4,023	△ 96	88.8
	(上浦町)	1,558	3,475	1,582	1,893	△ 94	83.6
	(大三島町)	1,854	3,869	1,700	2,169	△ 108	78.4
	(関前村)	373	678	295	383	△ 35	77.0
平成二十年	今治市	72,921	173,941	81,417	92,524	△ 1,388	88.0
	(今治市)	49,238	114,930	53,620	61,310	△ 466	87.5
	(朝倉村)	1,869	4,861	2,307	2,554	△ 103	90.3
	(玉川町)	2,097	5,726	2,719	3,007	△ 54	90.4
	(波方町)	3,571	9,362	4,483	4,879	△ 56	91.9
	(大西町)	3,292	8,784	4,256	4,528	△ 31	94.0
	(菊間町)	2,865	7,120	3,370	3,750	△ 138	89.9
	(吉海町)	1,960	4,438	2,009	2,429	△ 127	82.7
	(宮窪町)	1,253	3,414	1,637	1,777	△ 101	92.1
	(伯方町)	3,045	7,461	3,500	3,961	△ 135	88.4
	(上浦町)	1,532	3,386	1,557	1,829	△ 89	85.1
	(大三島町)	1,836	3,805	1,672	2,133	△ 64	78.4
	(関前村)	363	654	287	367	△ 24	78.2

資料：市民課 各年3月31日現在

住民基本台帳人口…市内に住所を定めているものとして、市の住民基本台帳に記録されている人の数で、外国人は含まない。

第2-2表 住民基本台帳人口 (つづき)

	世帯数	人 口			人口増加数	性 比 (女=100)	
		総 数	男	女			
平成二十一年	今治市	73,196	172,793	80,977	91,816	△ 1,148	88.2
	(今治市)	49,403	114,297	53,351	60,946	△ 633	87.5
	(朝倉村)	1,891	4,846	2,300	2,546	△ 15	90.3
	(玉川町)	2,088	5,658	2,673	2,985	△ 68	89.5
	(波方町)	3,618	9,339	4,482	4,857	△ 23	92.3
	(大西町)	3,394	8,812	4,312	4,500	28	95.8
	(菊間町)	2,885	7,060	3,333	3,727	△ 60	89.4
	(吉海町)	1,943	4,395	2,008	2,387	△ 43	84.1
	(宮窪町)	1,245	3,334	1,604	1,730	△ 80	92.7
	(伯方町)	3,043	7,391	3,491	3,900	△ 70	89.5
	(上浦町)	1,506	3,307	1,507	1,800	△ 79	83.7
	(大三島町)	1,816	3,713	1,634	2,079	△ 92	78.6
	(関前村)	364	641	282	359	△ 13	78.6
平成二十二年	今治市	73,469	171,627	80,566	91,061	△ 1,166	88.5
	(今治市)	49,628	113,883	53,256	60,627	△ 414	87.8
	(朝倉村)	1,903	4,833	2,301	2,532	△ 13	90.9
	(玉川町)	2,115	5,598	2,641	2,957	△ 60	89.3
	(波方町)	3,644	9,296	4,472	4,824	△ 43	92.7
	(大西町)	3,421	8,774	4,305	4,469	△ 38	96.3
	(菊間町)	2,904	6,922	3,267	3,655	△ 138	89.4
	(吉海町)	1,941	4,313	1,970	2,343	△ 82	84.1
	(宮窪町)	1,236	3,263	1,574	1,689	△ 71	93.2
	(伯方町)	3,022	7,256	3,447	3,809	△ 135	90.5
	(上浦町)	1,499	3,255	1,473	1,782	△ 52	82.7
	(大三島町)	1,799	3,627	1,595	2,032	△ 86	78.5
	(関前村)	357	607	265	342	△ 34	77.5
平成二十三年	今治市	73,535	170,048	79,930	90,118	△ 1,579	88.7
	(今治市)	49,783	113,337	53,121	60,216	△ 546	88.2
	(朝倉村)	1,911	4,794	2,267	2,527	△ 39	89.7
	(玉川町)	2,123	5,540	2,614	2,926	△ 58	89.3
	(波方町)	3,639	9,163	4,406	4,757	△ 133	92.6
	(大西町)	3,424	8,647	4,249	4,398	△ 127	96.6
	(菊間町)	2,896	6,791	3,213	3,578	△ 131	89.8
	(吉海町)	1,919	4,167	1,898	2,269	△ 146	83.6
	(宮窪町)	1,232	3,192	1,540	1,652	△ 71	93.2
	(伯方町)	3,018	7,116	3,378	3,738	△ 140	90.4
	(上浦町)	1,480	3,200	1,443	1,757	△ 55	82.1
	(大三島町)	1,764	3,515	1,541	1,974	△ 112	78.1
	(関前村)	346	586	260	326	△ 21	79.8

第2-3表 人口動態（1）

	自然動態			社会動態			純増減数
	出生	死亡	増減数	転入	転出	増減数	
平成20年	1,293	2,067	△ 774	3,867	4,413	△ 546	△ 1,320
21	1,282	1,988	△ 706	3,652	4,189	△ 537	△ 1,243
22	1,295	2,132	△ 837	3,383	4,125	△ 742	△ 1,579
23	1,317	2,146	△ 829	3,327	3,883	△ 556	△ 1,385
1月	117	245	△ 128	173	225	△ 52	△ 180
2	96	184	△ 88	245	259	△ 14	△ 102
3	108	189	△ 81	745	1,171	△ 426	△ 507
4	111	209	△ 98	511	393	118	20
5	101	195	△ 94	224	235	△ 11	△ 105
6	117	163	△ 46	197	206	△ 9	△ 55
7	116	154	△ 38	196	255	△ 59	△ 97
8	119	152	△ 33	285	294	△ 9	△ 42
9	115	160	△ 45	208	235	△ 27	△ 72
10	107	149	△ 42	206	202	4	△ 38
11	114	173	△ 59	160	188	△ 28	△ 87
12	96	173	△ 77	177	220	△ 43	△ 120

資料：市民課

第2-4表 人口動態（2）

	出生児数	死亡者数	死産胎数	婚姻件数	離婚件数	市内転居件数
平成21年	1,282	1,988	12	829	327	4,122
22	1,295	2,132	29	835	337	3,976
23	1,317	2,146	23	747	352	3,788

資料：市民課

第2-5表 外国人登録国籍別人員

	総数	中国	朝鮮 および 韓国	フィリピン	インド ネシア	英国	米国	ブラジル	その他 (無国籍を 含む)
平成21年	2,289	1,700	99	233	31	5	24	108	89
22	2,058	1,481	92	236	36	7	24	95	87
23	1,977	1,400	87	259	24	7	18	77	105

資料：市民課 各年末現在

第2-6表 人口集中地区

	世帯数	人口	面積(k㎡)	人口密度(人/k㎡)
平成22年	26,923	61,807	14.00	4,414.8

資料：情報政策課「国勢調査（総務省統計局）」平成22年10月1日現在

第2-7表 65歳以上世帯員がいる一般世帯

(単位：世帯、人)

	総数	世帯員が1人	2人	3人	4人	5人	6人	7人以上
一般世帯	31,439	8,886	13,029	5,075	2,289	1,142	657	361
世帯人員	71,636	8,886	26,058	15,225	9,156	5,710	3,942	2,659
65歳以上世帯人員	44,711	8,886	21,259	7,960	3,367	1,622	1,000	617

資料：情報政策課「国勢調査（総務省統計局）」平成22年10月1日現在

第2-8表 住宅の種類別世帯

(単位：世帯、人)

	世帯数					世帯人員	1世帯当たり人員
	総数	延べ面積(m ²)別世帯数					
		0~49	50~99	100~149	150以上		
一般世帯	68,131	-	-	-	-	162,768	2.39
住宅に住む一般世帯	66,828	12,247	24,694	18,583	11,301	161,329	2.41
主世帯	65,871	11,706	24,294	18,571	11,297	159,303	2.42
持ち家	47,511	2,095	16,279	18,009	11,126	121,339	2.55
公営・都市機構・公社の借家	2,970	1,429	1,499	41	1	6,423	2.16
民営の借家	13,478	7,196	5,694	463	125	27,876	2.07
給与住宅	1,912	986	822	58	45	3,665	1.92
間借り	957	541	400	12	4	2,026	2.12
住宅以外に住む一般世帯	1,303	-	-	-	-	1,439	1.10

資料：情報政策課「国勢調査（総務省統計局）」平成22年10月1日現在
世帯数総数には延べ面積不詳を含む。

第2-9表 県内市町別国勢調査人口

	人 口			平成17年～平成22年の 人口増減		面積 (km ²) 平成22年	人口密度 (1km ² 当たり) 平成22年
	平成12年	平成17年	平成22年	実数	率 (%)		
愛媛県	1,493,092	1,467,815	1,431,493	△ 36,322	△ 2.5	5,678.18	252.1
市 計	1,338,613	1,320,310	1,292,863	△ 27,447	△ 2.1	3,968.33	325.8
郡 計	154,479	147,505	138,630	△ 8,875	△ 6.0	1,709.85	81.1
松山市	508,266	514,937	517,231	2,294	0.4	429.05	1,205.5
今治市	180,627	173,983	166,532	△ 7,451	△ 4.3	419.89	396.6
宇和島市	95,641	89,444	84,210	△ 5,234	△ 5.9	469.58	179.3
八幡浜市	44,206	41,264	38,370	△ 2,894	△ 7.0	133.03	288.4
新居浜市	125,814	123,952	121,735	△ 2,217	△ 1.8	234.30	519.6
西条市	114,548	113,371	112,091	△ 1,280	△ 1.1	509.07	220.2
大洲市	52,762	50,786	47,157	△ 3,629	△ 7.1	432.20	109.1
伊予市	40,505	39,493	38,017	△ 1,476	△ 3.7	194.47	195.5
四国中央市	94,326	92,854	90,187	△ 2,667	△ 2.9	420.50	214.5
西予市	47,217	44,948	42,080	△ 2,868	△ 6.4	514.79	81.7
東温市	34,701	35,278	35,253	△ 25	△ 0.1	211.45	166.7
越智郡	8,605	8,098	7,648	△ 450	△ 5.6	30.42	251.4
上島町	8,605	8,098	7,648	△ 450	△ 5.6	30.42	251.4
上浮穴郡	11,887	10,946	9,644	△ 1,302	△ 11.9	583.66	16.5
久万高原町	11,887	10,946	9,644	△ 1,302	△ 11.9	583.66	16.5
伊予郡	52,352	52,988	52,340	△ 648	△ 1.2	121.89	429.4
松前町	30,277	30,564	30,359	△ 205	△ 0.7	20.32	1,494.0
砥部町	22,075	22,424	21,981	△ 443	△ 2.0	101.57	216.4
喜多郡	20,782	19,620	18,045	△ 1,575	△ 8.0	299.50	60.3
内子町	20,782	19,620	18,045	△ 1,575	△ 8.0	299.50	60.3
西宇和郡	13,536	12,095	10,882	△ 1,213	△ 10.0	94.39	115.3
伊方町	13,536	12,095	10,882	△ 1,213	△ 10.0	94.39	115.3
北宇和郡	17,986	17,122	16,010	△ 1,112	△ 6.5	340.37	47.0
松野町	4,906	4,690	4,377	△ 313	△ 6.7	98.50	44.4
鬼北町	13,080	12,432	11,633	△ 799	△ 6.4	241.87	48.1
南宇和郡	29,331	26,636	24,061	△ 2,575	△ 9.7	239.62	100.4
愛南町	29,331	26,636	24,061	△ 2,575	△ 9.7	239.62	100.4

資料：情報政策課「国勢調査（総務省統計局）」各年10月1日現在
面積は国土地理院調 10月1日現在

第2-10 年齢（5歳階級）別人口

	（今治市）			（朝倉村）			（玉川町）		
	総数	男	女	総数	男	女	総数	男	女
総数	111,136	51,601	59,535	4,557	2,119	2,438	5,332	2,485	2,847
0～4歳	4,666	2,394	2,272	120	64	56	151	78	73
0	934	469	465	20	8	12	24	12	12
1	945	498	447	24	15	9	26	14	12
2	904	470	434	29	18	11	35	20	15
3	902	467	435	27	15	12	33	16	17
4	981	490	491	20	8	12	33	16	17
5～9歳	4,841	2,418	2,423	161	93	68	196	109	87
5	877	440	437	31	19	12	31	16	15
6	947	469	478	38	25	13	33	21	12
7	1,001	517	484	33	17	16	43	22	21
8	996	472	524	27	18	9	50	25	25
9	1,020	520	500	32	14	18	39	25	14
10～14歳	5,284	2,713	2,571	236	131	105	270	139	131
10	1,041	521	520	39	19	20	46	24	22
11	1,041	526	515	44	24	20	61	35	26
12	1,069	553	516	45	27	18	59	29	30
13	1,048	566	482	48	24	24	49	23	26
14	1,085	547	538	60	37	23	55	28	27
15～19歳	4,661	2,336	2,325	203	119	84	186	100	86
15	1,102	579	523	39	26	13	53	30	23
16	1,112	582	530	54	33	21	34	19	15
17	1,092	550	542	52	28	24	43	23	20
18	791	368	423	43	22	21	35	18	17
19	564	257	307	15	10	5	21	10	11
20～24歳	3,877	1,795	2,082	140	60	80	165	58	107
20	561	252	309	22	13	9	22	9	13
21	636	302	334	27	13	14	31	11	20
22	813	360	453	31	12	19	40	10	30
23	898	426	472	30	10	20	45	18	27
24	969	455	514	30	12	18	27	10	17
25～29歳	5,588	2,725	2,863	171	78	93	185	88	97
25	1,030	480	550	33	15	18	35	17	18
26	1,083	536	547	31	16	15	41	18	23
27	1,129	532	597	44	20	24	31	19	12
28	1,165	568	597	32	11	21	37	17	20
29	1,181	609	572	31	16	15	41	17	24
30～34歳	6,744	3,312	3,432	190	85	105	249	123	126
30	1,220	606	614	32	16	16	45	17	28
31	1,292	641	651	35	14	21	44	25	19
32	1,362	645	717	42	21	21	60	36	24
33	1,395	674	721	44	15	29	47	24	23
34	1,475	746	729	37	19	18	53	21	32

資料：情報政策課「国勢調査（総務省統計局）」平成22年10月1日現在

第2-10表 年齢（5歳階級）別人口（つづき）

	（今治市）			（朝倉村）			（玉川町）		
	総数	男	女	総数	男	女	総数	男	女
35～39歳	8,299	4,043	4,256	228	105	123	299	144	155
35	1,654	833	821	50	21	29	52	25	27
36	1,751	821	930	40	19	21	58	29	29
37	1,652	803	849	59	27	32	62	30	32
38	1,694	854	840	42	18	24	76	35	41
39	1,548	732	816	37	20	17	51	25	26
40～44歳	6,955	3,315	3,640	232	106	126	301	138	163
40	1,577	764	813	45	16	29	70	34	36
41	1,494	716	778	49	19	30	60	26	34
42	1,426	681	745	45	28	17	73	32	41
43	1,401	661	740	60	22	38	51	25	26
44	1,057	493	564	33	21	12	47	21	26
45～49歳	6,320	3,005	3,315	266	114	152	326	146	180
45	1,404	662	742	55	23	32	64	31	33
46	1,284	629	655	50	20	30	68	31	37
47	1,282	621	661	41	18	23	61	32	29
48	1,178	535	643	67	28	39	73	27	46
49	1,172	558	614	53	25	28	60	25	35
50～54歳	6,443	3,082	3,361	354	166	188	347	168	179
50	1,251	583	668	61	30	31	47	23	24
51	1,373	630	743	73	31	42	82	42	40
52	1,266	632	634	80	32	48	73	37	36
53	1,262	615	647	63	35	28	68	31	37
54	1,291	622	669	77	38	39	77	35	42
55～59歳	7,951	3,696	4,255	426	219	207	413	212	201
55	1,352	604	748	91	45	46	86	43	43
56	1,425	657	768	85	47	38	73	35	38
57	1,525	720	805	77	38	39	85	49	36
58	1,724	811	913	78	43	35	83	42	41
59	1,925	904	1,021	95	46	49	86	43	43
60～64歳	10,170	4,837	5,333	432	202	230	563	263	300
60	2,089	1,008	1,081	91	46	45	103	45	58
61	2,283	1,052	1,231	97	48	49	140	67	73
62	2,325	1,118	1,207	88	42	46	122	57	65
63	2,130	1,032	1,098	96	38	58	128	61	67
64	1,343	627	716	60	28	32	70	33	37
65～69歳	8,132	3,717	4,415	317	165	152	371	175	196
65	1,495	677	818	53	27	26	82	41	41
66	1,729	793	936	82	43	39	76	39	37
67	1,555	722	833	58	32	26	67	35	32
68	1,622	738	884	66	32	34	83	38	45
69	1,731	787	944	58	31	27	63	22	41

資料：情報政策課「国勢調査（総務省統計局）」平成22年10月1日現在

第2-10表 年齢（5歳階級）別人口（つづき）

	（今治市）			（朝倉村）			（玉川町）		
	総数	男	女	総数	男	女	総数	男	女
70～74歳	6,609	2,912	3,697	301	133	168	370	170	200
70	1,456	620	836	73	35	38	73	38	35
71	1,247	571	676	46	19	27	65	30	35
72	1,256	577	679	68	24	44	76	33	43
73	1,371	602	769	64	36	28	90	43	47
74	1,279	542	737	50	19	31	66	26	40
75～79歳	5,809	2,418	3,391	274	112	162	332	161	171
75	1,268	536	732	61	26	35	62	34	28
76	1,184	484	700	37	14	23	72	34	38
77	1,178	495	683	62	26	36	65	30	35
78	1,153	467	686	61	27	34	71	40	31
79	1,026	436	590	53	19	34	62	23	39
80～84歳	4,397	1,620	2,777	249	100	149	283	105	178
80	920	375	545	51	28	23	64	22	42
81	1,001	349	652	70	27	43	69	27	42
82	905	357	548	48	19	29	53	21	32
83	812	278	534	42	10	32	45	20	25
84	759	261	498	38	16	22	52	15	37
85～89歳	2,663	762	1,901	159	50	109	204	76	128
85	641	203	438	42	17	25	45	22	23
86	632	184	448	39	11	28	51	17	34
87	527	148	379	27	11	16	43	19	24
88	493	132	361	34	10	24	35	11	24
89	370	95	275	17	1	16	30	7	23
90～94歳	1,123	265	858	75	14	61	86	25	61
90	331	87	244	20	3	17	26	9	17
91	259	65	194	17	3	14	17	5	12
92	225	47	178	14	2	12	17	4	13
93	172	45	127	15	4	11	14	4	10
94	136	21	115	9	2	7	12	3	9
95～99歳	343	67	276	22	3	19	31	6	25
95	129	26	103	10	1	9	11	1	10
96	82	19	63	3	-	3	8	2	6
97	60	11	49	2	-	2	6	-	6
98	45	4	41	4	1	3	4	1	3
99	27	7	20	3	1	2	2	2	-
100歳以上	43	4	39	1	-	1	4	1	3
年齢不詳	218	165	53	-	-	-	-	-	-

資料：情報政策課「国勢調査（総務省統計局）」平成22年10月1日現在

第2-10表 年齢（5歳階級）別人口（つづき）

	（波方町）			（大西町）			（菊間町）		
	総数	男	女	総数	男	女	総数	男	女
総数	9,069	4,363	4,706	8,781	4,408	4,373	6,582	3,094	3,488
0～4歳	310	158	152	357	181	176	170	85	85
0	62	28	34	74	44	30	42	21	21
1	56	32	24	75	34	41	29	18	11
2	74	37	37	71	43	28	31	14	17
3	62	26	36	68	36	32	27	14	13
4	56	35	21	69	24	45	41	18	23
5～9歳	354	197	157	367	201	166	237	121	116
5	61	37	24	55	27	28	41	22	19
6	72	34	38	86	51	35	35	15	20
7	65	38	27	69	40	29	51	25	26
8	80	45	35	71	37	34	49	20	29
9	76	43	33	86	46	40	61	39	22
10～14歳	446	230	216	391	182	209	286	161	125
10	79	41	38	82	39	43	43	25	18
11	84	38	46	78	36	42	63	32	31
12	107	58	49	81	33	48	54	34	20
13	86	48	38	79	31	48	57	37	20
14	90	45	45	71	43	28	69	33	36
15～19歳	458	270	188	377	207	170	258	129	129
15	97	54	43	81	50	31	54	25	29
16	101	60	41	76	35	41	68	37	31
17	92	47	45	86	37	49	53	31	22
18	81	55	26	69	46	23	46	18	28
19	87	54	33	65	39	26	37	18	19
20～24歳	335	159	176	465	303	162	202	107	95
20	61	30	31	80	54	26	38	18	20
21	71	33	38	90	57	33	30	18	12
22	53	26	27	82	47	35	43	21	22
23	82	36	46	113	76	37	47	28	19
24	68	34	34	100	69	31	44	22	22
25～29歳	460	240	220	587	360	227	261	142	119
25	100	43	57	123	73	50	61	31	30
26	82	40	42	114	77	37	52	29	23
27	84	46	38	119	73	46	40	23	17
28	91	55	36	115	65	50	48	30	18
29	103	56	47	116	72	44	60	29	31
30～34歳	453	238	215	549	317	232	261	135	126
30	76	40	36	97	57	40	40	24	16
31	70	35	35	96	56	40	53	23	30
32	105	48	57	122	69	53	46	30	16
33	89	51	38	101	56	45	60	27	33
34	113	64	49	133	79	54	62	31	31

資料：情報政策課「国勢調査（総務省統計局）」平成22年10月1日現在

第2-10表 年齢（5歳階級）別人口（つづき）

	（波方町）			（大西町）			（菊間町）		
	総数	男	女	総数	男	女	総数	男	女
35～39歳	568	264	304	587	321	266	333	176	157
35	101	44	57	128	72	56	55	25	30
36	111	46	65	124	66	58	73	41	32
37	121	66	55	115	65	50	73	39	34
38	110	55	55	113	63	50	66	33	33
39	125	53	72	107	55	52	66	38	28
40～44歳	538	276	262	437	217	220	343	170	173
40	108	53	55	92	46	46	68	32	36
41	123	63	60	96	46	50	74	33	41
42	122	70	52	97	47	50	72	32	40
43	111	56	55	100	47	53	79	48	31
44	74	34	40	52	31	21	50	25	25
45～49歳	568	271	297	437	211	226	345	164	181
45	125	51	74	83	41	42	73	33	40
46	114	53	61	85	42	43	79	37	42
47	108	51	57	83	37	46	64	33	31
48	112	55	57	89	37	52	65	36	29
49	109	61	48	97	54	43	64	25	39
50～54歳	564	274	290	469	216	253	399	190	209
50	123	62	61	86	39	47	74	33	41
51	110	48	62	108	51	57	82	39	43
52	120	59	61	86	40	46	76	42	34
53	98	51	47	95	49	46	94	42	52
54	113	54	59	94	37	57	73	34	39
55～59歳	623	320	303	655	308	347	529	256	273
55	108	60	48	110	60	50	104	58	46
56	114	57	57	100	46	54	95	42	53
57	125	74	51	144	60	84	113	55	58
58	130	57	73	140	71	69	116	58	58
59	146	72	74	161	71	90	101	43	58
60～64歳	806	405	401	860	421	439	607	281	326
60	156	79	77	163	79	84	125	52	73
61	185	97	88	192	93	99	122	63	59
62	183	102	81	197	103	94	134	63	71
63	166	74	92	184	88	96	153	69	84
64	116	53	63	124	58	66	73	34	39
65～69歳	755	355	400	671	334	337	537	239	298
65	134	56	78	121	54	67	107	50	57
66	149	67	82	151	73	78	103	54	49
67	146	66	80	123	61	62	99	38	61
68	156	75	81	145	78	67	102	43	59
69	170	91	79	131	68	63	126	54	72

資料：情報政策課「国勢調査（総務省統計局）」平成22年10月1日現在

第2-10表 年齢（5歳階級）別人口（つづき）

	（波方町）			（大西町）			（菊間町）		
	総数	男	女	総数	男	女	総数	男	女
70～74歳	569	276	293	460	235	225	504	236	268
70	127	65	62	100	56	44	86	42	44
71	102	57	45	85	43	42	104	43	61
72	106	48	58	86	40	46	97	52	45
73	124	48	76	95	50	45	96	49	47
74	110	58	52	94	46	48	121	50	71
75～79歳	475	200	275	386	166	220	493	204	289
75	90	38	52	78	40	38	109	49	60
76	95	42	53	81	41	40	96	37	59
77	112	46	66	73	30	43	90	42	48
78	99	42	57	80	33	47	100	32	68
79	79	32	47	74	22	52	98	44	54
80～84歳	368	135	233	322	126	196	436	176	260
80	78	30	48	77	28	49	108	49	59
81	80	32	48	79	31	48	84	34	50
82	63	24	39	71	28	43	80	30	50
83	68	25	43	58	23	35	84	30	54
84	79	24	55	37	16	21	80	33	47
85～89歳	259	70	189	235	56	179	233	81	152
85	59	16	43	53	15	38	47	18	29
86	62	16	46	55	14	41	67	20	47
87	48	17	31	48	13	35	43	15	28
88	49	11	38	46	8	38	36	12	24
89	41	10	31	33	6	27	40	16	24
90～94歳	104	21	83	119	24	95	111	33	78
90	24	6	18	36	6	30	33	12	21
91	19	5	14	28	7	21	21	8	13
92	25	5	20	16	4	12	25	6	19
93	21	5	16	25	6	19	16	3	13
94	15	-	15	14	1	13	16	4	12
95～99歳	45	4	41	31	10	21	30	7	23
95	15	2	13	10	5	5	13	1	12
96	11	1	10	7	1	6	3	1	2
97	10	1	9	7	1	6	6	3	3
98	5	-	5	3	1	2	5	2	3
99	4	-	4	4	2	2	3	-	3
100歳以上	11	-	11	6	-	6	7	1	6
年齢不詳	-	-	-	13	12	1	-	-	-

資料：情報政策課「国勢調査（総務省統計局）」平成22年10月1日現在

第2-10表 年齢（5歳階級）別人口（つづき）

	（吉海町）			（宮窪町）			（伯方町）		
	総数	男	女	総数	男	女	総数	男	女
総数	4,049	1,852	2,197	3,066	1,489	1,577	6,936	3,345	3,591
0～4歳	98	57	41	109	59	50	183	91	92
0	19	12	7	26	16	10	32	15	17
1	23	11	12	19	12	7	33	21	12
2	22	15	7	18	8	10	45	19	26
3	13	9	4	21	6	15	33	16	17
4	21	10	11	25	17	8	40	20	20
5～9歳	131	68	63	116	62	54	230	130	100
5	32	18	14	24	17	7	36	22	14
6	18	11	7	19	8	11	46	26	20
7	21	15	6	30	18	12	55	34	21
8	29	12	17	26	11	15	50	26	24
9	31	12	19	17	8	9	43	22	21
10～14歳	140	60	80	137	79	58	314	143	171
10	24	10	14	28	17	11	56	29	27
11	30	13	17	29	18	11	65	30	35
12	34	13	21	27	12	15	57	24	33
13	27	11	16	30	16	14	67	29	38
14	25	13	12	23	16	7	69	31	38
15～19歳	123	57	66	140	68	72	258	128	130
15	31	15	16	31	14	17	65	30	35
16	28	11	17	38	16	22	72	35	37
17	35	15	20	33	20	13	63	32	31
18	19	11	8	24	12	12	39	20	19
19	10	5	5	14	6	8	19	11	8
20～24歳	84	51	33	87	46	41	221	126	95
20	11	8	3	14	6	8	21	10	11
21	14	8	6	15	7	8	46	29	17
22	18	11	7	13	7	6	46	25	21
23	16	10	6	21	13	8	54	36	18
24	25	14	11	24	13	11	54	26	28
25～29歳	113	62	51	109	62	47	268	155	113
25	27	13	14	22	11	11	53	39	14
26	13	6	7	19	10	9	53	30	23
27	25	12	13	22	16	6	46	24	22
28	21	15	6	23	12	11	60	28	32
29	27	16	11	23	13	10	56	34	22
30～34歳	163	83	80	133	77	56	296	170	126
30	27	15	12	28	14	14	57	31	26
31	37	17	20	23	11	12	51	27	24
32	30	14	16	22	14	8	56	34	22
33	37	19	18	27	17	10	64	37	27
34	32	18	14	33	21	12	68	41	27

資料：情報政策課「国勢調査（総務省統計局）」平成22年10月1日現在

第2-10表 年齢（5歳階級）別人口（つづき）

	（吉海町）			（宮窪町）			（伯方町）		
	総数	男	女	総数	男	女	総数	男	女
35～39歳	214	119	95	178	89	89	420	234	186
35	44	22	22	33	20	13	82	48	34
36	39	25	14	39	16	23	69	37	32
37	38	25	13	36	17	19	93	48	45
38	42	16	26	33	17	16	85	48	37
39	51	31	20	37	19	18	91	53	38
40～44歳	171	77	94	163	76	87	365	183	182
40	32	14	18	28	13	15	78	37	41
41	34	12	22	36	18	18	78	40	38
42	46	21	25	32	11	21	78	46	32
43	30	15	15	40	20	20	69	33	36
44	29	15	14	27	14	13	62	27	35
45～49歳	193	93	100	178	95	83	405	204	201
45	46	20	26	31	16	15	83	40	43
46	38	18	20	32	17	15	83	41	42
47	38	25	13	40	17	23	82	43	39
48	24	11	13	40	23	17	82	38	44
49	47	19	28	35	22	13	75	42	33
50～54歳	272	128	144	186	100	86	441	225	216
50	48	22	26	30	18	12	77	41	36
51	52	27	25	32	17	15	79	40	39
52	56	24	32	47	29	18	83	44	39
53	51	22	29	37	14	23	100	51	49
54	65	33	32	40	22	18	102	49	53
55～59歳	291	146	145	206	105	101	547	279	268
55	49	27	22	33	15	18	81	43	38
56	51	25	26	46	25	21	89	44	45
57	57	25	32	38	20	18	131	73	58
58	66	32	34	40	21	19	129	65	64
59	68	37	31	49	24	25	117	54	63
60～64歳	404	194	210	274	135	139	690	348	342
60	84	46	38	46	27	19	146	63	83
61	85	40	45	62	32	30	143	74	69
62	79	39	40	60	29	31	135	72	63
63	95	40	55	72	36	36	157	82	75
64	61	29	32	34	11	23	109	57	52
65～69歳	338	136	202	241	103	138	554	236	318
65	61	28	33	49	19	30	82	32	50
66	54	22	32	50	25	25	99	39	60
67	67	33	34	55	23	32	118	48	70
68	74	29	45	34	15	19	135	65	70
69	82	24	58	53	21	32	120	52	68

資料：情報政策課「国勢調査（総務省統計局）」平成22年10月1日現在

第2-10表 年齢（5歳階級）別人口（つづき）

	（吉海町）			（宮窪町）			（伯方町）		
	総数	男	女	総数	男	女	総数	男	女
70～74歳	335	166	169	238	111	127	492	224	268
70	80	35	45	38	17	21	110	58	52
71	50	22	28	45	23	22	83	28	55
72	71	43	28	54	32	22	94	49	45
73	50	18	32	59	23	36	107	44	63
74	84	48	36	42	16	26	98	45	53
75～79歳	342	134	208	250	114	136	503	220	283
75	54	22	32	46	20	26	112	48	64
76	74	30	44	59	29	30	97	40	57
77	87	34	53	51	23	28	105	38	67
78	70	29	41	53	22	31	92	42	50
79	57	19	38	41	20	21	97	52	45
80～84歳	330	133	197	188	66	122	377	137	240
80	76	33	43	40	18	22	85	28	57
81	66	24	42	49	16	33	92	33	59
82	57	25	32	34	9	25	79	22	57
83	66	28	38	37	13	24	65	32	33
84	65	23	42	28	10	18	56	22	34
85～89歳	178	63	115	86	29	57	226	72	154
85	39	9	30	26	11	15	66	22	44
86	41	18	23	18	6	12	48	19	29
87	39	14	25	22	5	17	48	14	34
88	28	8	20	12	4	8	33	7	26
89	31	14	17	8	3	5	31	10	21
90～94歳	93	22	71	34	6	28	101	32	69
90	25	9	16	12	3	9	29	10	19
91	17	2	15	5	1	4	22	7	15
92	21	5	16	9	1	8	20	8	12
93	17	4	13	4	1	3	21	5	16
94	13	2	11	4	-	4	9	2	7
95～99歳	33	3	30	11	6	5	37	6	31
95	8	1	7	5	2	3	18	2	16
96	9	1	8	4	2	2	5	-	5
97	7	1	6	-	-	-	7	3	4
98	6	-	6	2	2	-	7	1	6
99	3	-	3	-	-	-	-	-	-
100歳以上	3	-	3	1	1	-	7	1	6
年齢不詳	-	-	-	1	-	1	1	1	-

資料：情報政策課「国勢調査（総務省統計局）」平成22年10月1日現在

第2-10表 年齢（5歳階級）別人口（つづき）

	（上浦町）			（大三島町）			（関前村）		
	総数	男	女	総数	男	女	総数	男	女
総数	3,088	1,392	1,696	3,406	1,506	1,900	530	239	291
0～4歳	70	30	40	60	34	26	7	4	3
0	15	5	10	13	9	4	1	1	-
1	14	4	10	10	6	4	-	-	-
2	16	7	9	10	4	6	1	1	-
3	9	4	5	15	6	9	2	1	1
4	16	10	6	12	9	3	3	1	2
5～9歳	90	43	47	110	60	50	7	3	4
5	15	9	6	21	14	7	1	1	-
6	17	9	8	25	14	11	2	1	1
7	18	6	12	20	12	8	-	-	-
8	23	12	11	24	9	15	2	1	1
9	17	7	10	20	11	9	2	-	2
10～14歳	108	52	56	78	36	42	11	6	5
10	19	8	11	16	8	8	-	-	-
11	19	6	13	14	7	7	3	2	1
12	19	12	7	18	10	8	2	-	2
13	25	10	15	16	6	10	2	1	1
14	26	16	10	14	5	9	4	3	1
15～19歳	85	46	39	65	33	32	6	3	3
15	31	18	13	21	11	10	-	-	-
16	17	8	9	16	6	10	-	-	-
17	26	12	14	16	9	7	3	1	2
18	7	6	1	8	3	5	2	1	1
19	4	2	2	4	4	-	1	1	-
20～24歳	48	27	21	44	23	21	2	1	1
20	2	1	1	7	4	3	-	-	-
21	4	2	2	6	2	4	-	-	-
22	14	9	5	8	5	3	-	-	-
23	13	7	6	10	5	5	1	1	-
24	15	8	7	13	7	6	1	-	1
25～29歳	82	46	36	68	28	40	6	2	4
25	12	6	6	12	3	9	1	-	1
26	13	10	3	10	4	6	1	-	1
27	18	11	7	18	7	11	1	1	-
28	19	8	11	14	7	7	2	1	1
29	20	11	9	14	7	7	1	-	1
30～34歳	91	31	60	90	44	46	8	4	4
30	18	7	11	15	9	6	-	-	-
31	11	4	7	13	8	5	1	-	1
32	27	8	19	20	12	8	-	-	-
33	15	6	9	18	9	9	7	4	3
34	20	6	14	24	6	18	-	-	-

資料：情報政策課「国勢調査（総務省統計局）」平成22年10月1日現在

第2-10表 年齢（5歳階級）別人口（つづき）

	（上浦町）			（大三島町）			（関前村）		
	総数	男	女	総数	男	女	総数	男	女
35～39歳	122	61	61	130	62	68	7	3	4
35	22	12	10	31	16	15	-	-	-
36	19	9	10	23	13	10	-	-	-
37	31	17	14	21	8	13	3	3	-
38	24	12	12	30	14	16	4	-	4
39	26	11	15	25	11	14	-	-	-
40～44歳	125	65	60	82	41	41	11	5	6
40	24	13	11	24	14	10	4	2	2
41	33	17	16	18	10	8	3	2	1
42	26	14	12	13	7	6	3	1	2
43	19	11	8	14	4	10	-	-	-
44	23	10	13	13	6	7	1	-	1
45～49歳	131	70	61	143	61	82	20	12	8
45	23	12	11	26	7	19	1	-	1
46	23	12	11	23	8	15	3	2	1
47	33	17	16	30	16	14	5	2	3
48	25	16	9	35	18	17	4	2	2
49	27	13	14	29	12	17	7	6	1
50～54歳	152	84	68	177	89	88	30	18	12
50	22	12	10	31	9	22	6	5	1
51	30	15	15	31	22	9	9	6	3
52	32	17	15	41	15	26	3	-	3
53	24	15	9	31	19	12	5	4	1
54	44	25	19	43	24	19	7	3	4
55～59歳	231	103	128	284	140	144	34	18	16
55	36	15	21	40	20	20	6	4	2
56	38	13	25	49	24	25	3	3	-
57	47	24	23	57	25	32	5	2	3
58	53	25	28	63	32	31	9	3	6
59	57	26	31	75	39	36	11	6	5
60～64歳	349	180	169	369	198	171	61	28	33
60	69	42	27	80	44	36	9	3	6
61	70	38	32	82	42	40	15	7	8
62	71	36	35	82	44	38	18	10	8
63	86	36	50	77	40	37	7	3	4
64	53	28	25	48	28	20	12	5	7
65～69歳	291	132	159	317	144	173	63	28	35
65	37	18	19	51	27	24	11	5	6
66	71	34	37	75	29	46	6	3	3
67	61	27	34	63	30	33	22	10	12
68	54	26	28	65	30	35	15	4	11
69	68	27	41	63	28	35	9	6	3

資料：情報政策課「国勢調査（総務省統計局）」平成22年10月1日現在

第2-10表 年齢（5歳階級）別人口（つづき）

	（上浦町）			（大三島町）			（関前村）		
	総数	男	女	総数	男	女	総数	男	女
70～74歳	286	124	162	329	137	192	64	32	32
70	46	19	27	62	28	34	9	3	6
71	51	27	24	59	28	31	10	5	5
72	48	18	30	69	28	41	16	9	7
73	71	29	42	72	27	45	21	10	11
74	70	31	39	67	26	41	8	5	3
75～79歳	335	143	192	392	155	237	70	35	35
75	77	23	54	81	29	52	16	6	10
76	58	22	36	59	29	30	11	7	4
77	73	36	37	84	26	58	13	4	9
78	58	30	28	90	33	57	17	10	7
79	69	32	37	78	38	40	13	8	5
80～84歳	249	87	162	354	134	220	60	16	44
80	50	22	28	83	23	60	9	1	8
81	51	25	26	73	28	45	8	1	7
82	53	17	36	71	36	35	15	3	12
83	45	8	37	71	24	47	14	8	6
84	50	15	35	56	23	33	14	3	11
85～89歳	173	50	123	205	65	140	37	16	21
85	37	11	26	59	19	40	9	2	7
86	33	13	20	38	14	24	7	4	3
87	36	11	25	42	14	28	6	4	2
88	39	9	30	35	11	24	8	2	6
89	28	6	22	31	7	24	7	4	3
90～94歳	55	14	41	87	20	67	15	3	12
90	20	6	14	26	10	16	6	1	5
91	8	2	6	27	5	22	4	-	4
92	11	2	9	14	4	10	2	1	1
93	10	2	8	14	1	13	3	1	2
94	6	2	4	6	-	6	-	-	-
95～99歳	13	4	9	21	2	19	10	2	8
95	2	1	1	7	1	6	4	2	2
96	4	2	2	4	-	4	-	-	-
97	3	-	3	6	1	5	5	-	5
98	1	1	-	2	-	2	-	-	-
99	3	-	3	2	-	2	1	-	1
100歳以上	2	-	2	1	-	1	-	-	-
年齢不詳	-	-	-	-	-	-	1	-	1

資料：情報政策課「国勢調査（総務省統計局）」平成22年10月1日現在

第2-10表 年齢（5歳階級）別人口（つづき）

	今治市計 平成17年			今治市計 平成22年		
	総数	男	女	総数	男	女
総数	173,983	80,745	93,238	166,532	77,893	88,639
0～4歳	7,005	3,555	3,450	6,301	3,235	3,066
0	1,256	637	619	1,262	640	622
1	1,349	693	656	1,254	665	589
2	1,431	748	683	1,256	656	600
3	1,472	723	749	1,212	616	596
4	1,497	754	743	1,317	658	659
5～9歳	7,785	3,956	3,829	6,840	3,505	3,335
5	1,499	740	759	1,225	642	583
6	1,554	796	758	1,338	684	654
7	1,593	805	788	1,406	744	662
8	1,526	790	736	1,427	688	739
9	1,613	825	788	1,444	747	697
10～14歳	8,103	4,197	3,906	7,701	3,932	3,769
10	1,621	867	754	1,473	741	732
11	1,642	867	775	1,531	767	764
12	1,626	816	810	1,572	805	767
13	1,558	800	758	1,534	802	732
14	1,656	847	809	1,591	817	774
15～19歳	7,464	3,714	3,750	6,820	3,496	3,324
15	1,675	850	825	1,605	852	753
16	1,654	852	802	1,616	842	774
17	1,731	843	888	1,594	805	789
18	1,378	673	705	1,164	580	584
19	1,026	496	530	841	417	424
20～24歳	6,823	3,125	3,698	5,670	2,756	2,914
20	1,171	525	646	839	405	434
21	1,114	508	606	970	482	488
22	1,350	604	746	1,161	533	628
23	1,537	687	850	1,330	666	664
24	1,651	801	850	1,370	670	700
25～29歳	9,530	4,637	4,893	7,898	3,988	3,910
25	1,694	827	867	1,509	731	778
26	1,742	832	910	1,512	776	736
27	1,930	929	1,001	1,577	784	793
28	2,021	981	1,040	1,627	817	810
29	2,143	1,068	1,075	1,673	880	793
30～34歳	11,816	5,730	6,086	9,227	4,619	4,608
30	2,359	1,147	1,212	1,655	836	819
31	2,417	1,133	1,284	1,726	861	865
32	2,371	1,172	1,199	1,892	931	961
33	2,375	1,174	1,201	1,904	939	965
34	2,294	1,104	1,190	2,050	1,052	998

資料：情報政策課「国勢調査（総務省統計局）」平成22年10月1日現在

第2-10表 年齢（5歳階級）別人口（つづき）

	今治市計 平成17年			今治市計 平成22年		
	総数	男	女	総数	男	女
35～39歳	9,960	4,780	5,180	11,385	5,621	5,764
35	2,211	1,061	1,150	2,252	1,138	1,114
36	2,161	1,033	1,128	2,346	1,122	1,224
37	2,075	1,009	1,066	2,304	1,148	1,156
38	2,022	967	1,055	2,319	1,165	1,154
39	1,491	710	781	2,164	1,048	1,116
40～44歳	9,568	4,564	5,004	9,723	4,669	5,054
40	2,067	957	1,110	2,150	1,038	1,112
41	1,931	947	984	2,098	1,002	1,096
42	1,917	926	991	2,033	990	1,043
43	1,823	839	984	1,974	942	1,032
44	1,830	895	935	1,468	697	771
45～49歳	10,032	4,857	5,175	9,332	4,446	4,886
45	1,908	912	996	2,014	936	1,078
46	2,062	978	1,084	1,882	910	972
47	2,000	994	1,006	1,867	912	955
48	1,979	969	1,010	1,794	826	968
49	2,083	1,004	1,079	1,775	862	913
50～54歳	12,460	5,981	6,479	9,834	4,740	5,094
50	2,130	1,018	1,112	1,856	877	979
51	2,211	1,052	1,159	2,061	968	1,093
52	2,478	1,210	1,268	1,963	971	992
53	2,682	1,290	1,392	1,928	948	980
54	2,959	1,411	1,548	2,026	976	1,050
55～59歳	15,956	7,754	8,202	12,190	5,802	6,388
55	3,255	1,594	1,661	2,096	994	1,102
56	3,553	1,706	1,847	2,168	1,018	1,150
57	3,583	1,781	1,802	2,404	1,165	1,239
58	3,430	1,663	1,767	2,631	1,260	1,371
59	2,135	1,010	1,125	2,891	1,365	1,526
60～64歳	13,149	6,097	7,052	15,585	7,492	8,093
60	2,357	1,061	1,296	3,161	1,534	1,627
61	2,746	1,287	1,459	3,476	1,653	1,823
62	2,536	1,183	1,353	3,494	1,715	1,779
63	2,696	1,257	1,439	3,351	1,599	1,752
64	2,814	1,309	1,505	2,103	991	1,112
65～69歳	11,334	5,246	6,088	12,587	5,764	6,823
65	2,397	1,096	1,301	2,283	1,034	1,249
66	2,081	982	1,099	2,645	1,221	1,424
67	2,204	1,037	1,167	2,434	1,125	1,309
68	2,388	1,084	1,304	2,551	1,173	1,378
69	2,264	1,047	1,217	2,674	1,211	1,463

資料：情報政策課「国勢調査（総務省統計局）」平成22年10月1日現在

第2-10表 年齢（5歳階級）別人口（つづき）

	今治市計 平成17年			今治市計 平成22年		
	総数	男	女	総数	男	女
70～74歳	10,908	4,791	6,117	10,557	4,756	5,801
70	2,247	998	1,249	2,260	1,016	1,244
71	2,145	925	1,220	1,947	896	1,051
72	2,234	966	1,268	2,041	953	1,088
73	2,247	989	1,258	2,220	979	1,241
74	2,035	913	1,122	2,089	912	1,177
75～79歳	9,432	3,858	5,574	9,661	4,062	5,599
75	1,964	814	1,150	2,054	871	1,183
76	2,028	813	1,215	1,923	809	1,114
77	1,906	806	1,100	1,993	830	1,163
78	1,777	714	1,063	1,944	807	1,137
79	1,757	711	1,046	1,747	745	1,002
80～84歳	6,660	2,274	4,386	7,613	2,835	4,778
80	1,561	577	984	1,641	657	984
81	1,466	499	967	1,722	627	1,095
82	1,315	447	868	1,529	591	938
83	1,249	398	851	1,407	499	908
84	1,069	353	716	1,314	461	853
85～89歳	3,626	1,078	2,548	4,658	1,390	3,268
85	962	330	632	1,123	365	758
86	800	229	571	1,091	336	755
87	726	217	509	929	285	644
88	615	167	448	848	225	623
89	523	135	388	667	179	488
90～94歳	1,791	450	1,341	2,003	479	1,524
90	527	135	392	588	162	426
91	436	124	312	444	110	334
92	336	93	243	399	89	310
93	289	53	236	332	81	251
94	203	45	158	240	37	203
95～99歳	500	80	420	627	120	507
95	175	37	138	232	45	187
96	127	19	108	140	29	111
97	77	15	62	119	21	98
98	75	5	70	84	13	71
99	46	4	42	52	12	40
100歳以上	68	13	55	86	8	78
年齢不詳	13	8	5	234	178	56

資料：情報政策課「国勢調査（総務省統計局）」平成22年10月1日現在

第2-11表 15歳以上労働力状態(5歳階級・男女別)

	総数	労働者人口		非労働力人口	男				女			
		就業者	完全失業者		総数	就業者	完全失業者	非労働力人口	総数	就業者	完全失業者	非労働力人口
総数	151,077	79,938	5,928	63,597	49,757	45,822	3,935	18,285	36,109	34,116	1,993	45,312
15~19	7,464	854	195	6,326	527	413	114	3,149	522	441	81	3,177
20~24	6,823	4,729	736	1,196	2,717	2,286	431	337	2,748	2,443	305	859
25~29	9,530	7,137	692	1,462	4,357	3,960	397	126	3,472	3,177	295	1,336
30~34	11,816	8,581	729	2,281	5,471	5,029	442	113	3,839	3,552	287	2,168
35~39	9,960	7,270	560	1,951	4,554	4,226	328	115	3,276	3,044	232	1,836
40~44	9,568	7,341	472	1,619	4,337	4,043	294	126	3,476	3,298	178	1,493
45~49	10,032	7,834	443	1,641	4,647	4,347	300	134	3,630	3,487	143	1,507
50~54	12,460	9,339	536	2,469	5,628	5,270	358	274	4,247	4,069	178	2,195
55~59	15,956	11,052	692	4,096	7,161	6,630	531	508	4,583	4,422	161	3,588
60~64	13,149	6,451	540	6,103	4,316	3,860	456	1,743	2,675	2,591	84	4,360
65~69	11,334	3,946	216	7,126	2,611	2,419	192	2,605	1,551	1,527	24	4,521
70~74	10,908	2,697	73	8,094	1,721	1,661	60	3,045	1,049	1,036	13	5,049
75~79	9,432	1,743	26	7,629	1,074	1,051	23	2,765	695	692	3	4,864
80~84	6,660	747	11	5,867	492	485	7	1,773	266	262	4	4,094
85歳以上	5,985	217	7	5,737	144	142	2	1,472	80	75	5	4,265

資料：情報政策課「国勢調査(総務省統計局)」平成17年10月1日現在
 注) 総数には労働力状態「不詳」を含む。

第2-12表 15歳以上労働力・就業状態

	15歳以上人口総数	労働力人口							完全失業者	非労働力人口
		総数	就業者					休業者		
			総数	主に仕事	家事の仕事	その他	通学のため仕事			
総数	151,077	85,866	79,938	65,884	12,516	382	1,156	5,928	63,597	
男	69,029	49,757	45,822	44,251	700	119	752	3,935	18,285	
女	82,048	36,109	34,116	21,633	11,816	263	404	1,993	45,312	

資料：情報政策課「国勢調査(総務省統計局)」平成17年10月1日現在
 注) 15歳以上人口総数には労働力状態「不詳」を含む。
 完全失業者…調査週間中、収入になる仕事を少しもしなかった人のうち、就労可能であって、かつ積極的に仕事を探していた人をいう。

第2-13表 産業別就業者数

区 分		平成12年計	平成17年計	男(17年)	女(17年)	割合(%)
第一次産業	農 業	5,916	5,537	3,157	2,380	6.93
	林 業	26	15	11	4	0.02
	漁 業	1,101	987	812	175	1.23
	小 計	7,043	6,539	3,980	2,559	8.18
第二次産業	鉱 業	393	258	220	38	0.32
	建 設 業	8,659	9,318	8,052	1,266	11.66
	製 造 業	20,557	16,925	10,822	6,103	21.17
	小 計	29,609	26,501	19,094	7,407	33.15
第三次産業	電気・ガス・熱供給・水道業	444	324	273	51	0.41
	運 輸 ・ 通 信 業	5,274	4,577	3,789	788	5.73
	卸 売 ・ 小 売 業 ・ 飲 食 店	17,901	17,107	7,696	9,411	21.40
	金 融 ・ 保 険 業	1,922	1,601	709	892	2.00
	不 動 産 業	441	515	305	210	0.64
	サ ー ビ ス 業	19,495	20,219	8,095	12,124	25.29
	公 務	2,571	2,316	1,733	583	2.90
小 計	48,048	46,659	22,600	24,059	58.37	
分 類 不 能 の 産 業		21	239	148	91	0.30
合 計 (A)		84,721	79,938	45,822	34,116	100.00
15 歳 以 上 人 口 (B)		155,557	151,077	69,029	82,048	-
労 働 力 人 口 (C)		90,083	85,866	49,757	36,109	-
労 働 力 率 (C / B)		57.9	56.8	72.1	44.0	-
就 業 比 率 (A / C)		94.0	93.1	92.1	94.5	-

資料：情報政策課「国勢調査（総務省統計局）」各年10月1日現在

目 次

第3-1表	県内市町別事業所数及び従業者数(民営事業所)
第3-2表	産業・従業者規模・地域別事業所数(民営事業所)
第3-3表	産業・従業者規模・地域別従業者数(民営事業所)
第3-4表	産業分類・従業者規模別事業所数及び従業者数(民営事業所)

3 事業所

第3-1表 県内市町別事業所数及び従業者数（民営事業所）

（単位：所・人）

平成21年	事業所数	従業者数		
		合計	男	女
愛媛県	70,143	597,132	325,333	271,706
今治市	9,330	73,217	41,091	32,111
松山市	22,787	226,451	119,954	106,463
宇和島市	5,191	30,916	15,689	15,227
八幡浜市	2,453	14,751	7,678	7,073
新居浜市	5,590	55,430	31,064	24,322
西条市	5,226	44,486	24,719	19,767
大洲市	2,767	19,245	10,325	8,920
伊予市	1,694	13,945	7,202	6,743
四国中央市	4,713	43,359	26,049	17,310
西予市	2,357	13,204	7,198	6,006
東温市	1,249	15,543	8,459	7,084
越智郡	357	2,231	1,428	803
上島町	357	2,231	1,428	803
上浮穴郡	591	3,067	1,735	1,332
久万高原町	591	3,067	1,735	1,332
伊予郡	2,116	20,195	11,243	8,952
松前町	1,209	12,232	6,881	5,351
砥部町	907	7,963	4,362	3,601
喜多郡	970	5,792	3,082	2,710
内子町	970	5,792	3,082	2,710
西宇和郡	598	3,921	2,603	1,318
伊方町	598	3,921	2,603	1,318
北宇和郡	753	4,339	2,165	2,174
松野町	200	931	477	454
鬼北町	553	3,408	1,688	1,720
南宇和郡	1,401	7,040	3,649	3,391
愛南町	1,401	7,040	3,649	3,391

資料：情報政策課「経済センサス-基礎調査（総務省統計局・経済産業省）」平成21年7月1日現在
 注）調査対象は、「事業所・企業統計調査（平成18年まで実施）」と同様であるが、調査手法が異なっているため差数がすべて増加又は減少を示すものではない。
 従業者総数には男女別の不詳を含む。

第3-2表 産業・従業者規模・地域別事業所数（民営事業所）

産業分類	今治市計	今治	朝倉	玉川	波方
事業所総数	9,330	6,523	164	186	356
農林漁業	70	20	2	2	1
鉱業、採石業、砂利採取業	35	2	-	-	-
建設業	963	552	32	43	45
製造業	1,060	655	36	32	79
電気・ガス・熱供給・水道業	6	4	-	-	-
情報通信業	49	47	-	-	-
運輸業、郵便業	438	190	-	3	70
卸売業、小売業	2,676	1,976	34	35	62
金融業、保険業	149	130	1	-	1
不動産業、物品賃貸業	304	255	2	-	10
学術研究、専門・技術サービス業	320	251	3	7	6
宿泊業、飲食サービス業	1,134	928	11	19	19
生活関連サービス業、娯楽業	741	569	10	8	15
教育、学習支援業	233	187	4	5	4
医療、福祉	477	352	11	9	13
複合サービス事業	91	40	4	2	6
サービス業 （他に分類されないもの）	584	365	14	21	25
従業者規模					
1～4人	5,692	3,929	119	99	189
5～9人	1,851	1,315	21	50	75
10～19人	1,082	764	17	19	48
20～29人	291	211	3	10	18
30人以上	404	294	4	8	26
派遣従業者のみ	10	10	-	-	-

資料：情報政策課「経済センサス-基礎調査（総務省統計局・経済産業省）」平成21年7月1日現在
 注）調査対象は、「事業所・企業統計調査（平成18年まで実施）」と同様であるが、調査手法が異なっているため差数がすべて増加又は減少を示すものではない。

表3-3表 産業・従業者規模・地域別従業者数（民営事業所）

産業分類	今治市計	今治	朝倉	玉川	波方
従業者総数	73,217	52,131	955	1,405	3,616
男女	41,091	27,727	484	721	2,556
女	32,111	24,389	471	684	1,060
農林漁業	598	168	17	64	7
鉱業、採石業、砂利採取業	232	20	-	-	-
建設業	6,874	4,408	122	307	589
製造業	16,490	9,525	269	351	1,363
電気・ガス・熱供給・水道業	210	204	-	-	-
情報通信業	464	458	-	-	-
運輸業、郵便業	6,273	3,668	-	16	747
卸売業、小売業	15,564	12,610	176	121	251
金融業、保険業	1,724	1,557	1	-	1
不動産業、物品賃貸業	1,098	970	10	-	23
学術研究、専門・技術サービス業	1,612	1,205	9	70	41
宿泊業、飲食サービス業	5,706	4,659	44	166	69
生活関連サービス業、娯楽業	2,571	2,094	65	32	31
教育、学習支援業	1,069	959	6	8	29
医療、福祉	8,769	6,815	178	189	322
複合サービス事業	1,139	774	23	23	38
サービス業 （他に分類されないもの）	2,824	2,037	35	58	105
従業者規模					
1～4人	12,261	8,552	269	201	419
5～9人	12,189	8,645	139	333	520
10～19人	14,477	10,187	212	246	671
20～29人	6,873	5,022	70	239	405
30人以上	27,417	19,725	265	386	1,601

資料：情報政策課「経済センサス-基礎調査（総務省統計局・経済産業省）」平成21年7月1日現在
 注）調査対象は、「事業所・企業統計調査（平成18年まで実施）」と同様であるが、調査手法が異なっているため差数がすべて増加又は減少を示すものではない。
 従業者総数には男女別の不詳を含む。

大西	菊間	吉海	宮窪	伯方	上浦	大三島	関前
4,650	2,346	1,459	991	3,500	795	1,248	121
3,189	1,528	771	615	2,311	461	661	67
1,461	818	688	376	1,189	334	587	54
34	211	10	16	42	8	15	6
-	-	22	190	-	-	-	-
339	390	190	80	231	101	99	18
2,634	602	283	157	938	165	203	-
3	-	-	-	-	-	3	-
5	-	-	-	1	-	-	-
271	283	81	21	1,030	57	87	12
465	304	357	205	449	219	388	19
34	31	38	2	49	1	10	-
20	11	6	1	38	3	16	-
100	36	31	-	66	19	28	7
235	40	95	110	152	41	92	3
40	94	28	15	68	27	70	7
22	7	11	3	7	1	16	-
299	194	223	63	265	93	104	24
25	41	37	41	42	34	44	17
124	102	47	87	122	26	73	8
478	449	357	298	582	263	330	63
398	483	291	255	665	183	233	44
520	484	394	271	988	142	348	14
321	161	116	29	305	21	184	-
2,933	769	301	138	960	186	153	-

第3-4表 産業分類・従業者規模別事業所数及び従業者数(民営事業所)

産業分類	総数		1~4人	
	事業所数	従業者数	事業所数	従業者数
総計	9,330	73,217	5,692	12,261
A 農業、林業	53	487	18	41
01 農林業	51	423	18	41
02 林業	2	64	-	-
B 漁業、採石業、砂利採取	17	111	12	43
C 建設	35	232	12	30
D 総合工事	963	6,874	501	1,125
06 職別工事(設備工事を除く)	382	2,432	203	480
07 職別工事(設備工事を除く)	338	2,499	183	374
08 設備工事	243	1,943	115	271
E 製造業	1,060	16,490	446	1,095
09 食料品製造業	90	1,578	40	99
10 飲料・たばこ・飼料製造業	3	13	2	3
11 繊維製品製造業(家具を除く)	418	4,305	184	469
12 木材・木製品製造業(家具を除く)	18	78	11	27
13 家具・装備品製造業	40	192	27	60
14 パルプ・紙・紙加工品製造業	13	135	3	8
15 印刷・同関連業	30	375	12	32
16 化学工業	9	301	1	1
17 石油製品・石炭製品製造業	4	365	2	5
18 プラスチック製品製造業	8	90	4	12
19 ゴム製品製造業	-	-	-	-
20 めし革・同製品・毛皮製造業	1	15	-	-
21 窯業・土石製品製造業	73	434	47	111
22 鉄鋼製品製造業	7	138	2	3
23 非金属製品製造業	1	56	-	-
24 金属製品製造業	81	1,139	33	83
25 はん用機械器具製造業	23	733	6	17
26 生産用機械器具製造業	25	162	10	23
27 業務用機械器具製造業	5	106	2	5
28 電子部品・デバイス・電子回路製造業	1	986	-	-
29 電気機械器具製造業	10	631	3	8
30 情報通信機械器具製造業	-	-	-	-
31 輸送用機械器具製造業	179	4,590	40	93
32 その他製造業	21	68	17	36
F 電気・ガス・熱供給・水道業	6	210	2	6
33 電気業	1	45	-	-
34 ガス業	2	112	-	-
35 熱供給業	-	-	-	-
36 水道業	3	53	2	6
G 情報通信業	49	464	25	45
37 放送業	15	67	7	20
38 情報サービス業	2	21	1	4
39 インターネット附随サービス業	17	327	6	8
40 イメージ・音声・文字情報制作業	2	3	2	3
41 映像・音声・文字情報制作業	13	46	9	10
H 運輸業、郵便業	438	6,273	131	332
42 鉄道業	1	12	-	-
43 道路旅客運送業	35	918	8	18
44 道路貨物運送業	98	1,825	26	67
45 水空運輸業	243	2,582	74	203
46 航空運輸業	-	-	-	-
47 倉庫業	12	176	5	5
48 運輸に附帯するサービス業	41	467	18	39
49 郵便業(信書便事業を含む)	8	293	-	-

資料：情報政策課「経済センサス-基礎調査(総務省統計局・経済産業省)」平成21年7月1日現在
 (注) 調査対象は、「事業所・企業統計調査(平成18年まで実施)」と同様であるが、調査手法が異なっているため差数がすべて増加又は減少を示すものではない。
 従業者総数には男女別の不詳を含む。

5～9人		10～19人		20～29人		30人以上		派遣従業者のみ
事業所数	従業者数	事業所数	従業者数	事業所数	従業者数	事業所数	従業者数	事業所数
1,851	12,189	1,082	14,477	291	6,873	404	27,417	10
22	147	10	133	-	-	3	166	-
22	147	9	123	-	-	2	112	-
-	-	1	10	-	-	1	54	-
2	16	2	25	1	27	-	-	-
15	104	8	98	-	-	-	-	-
267	1,772	129	1,710	40	983	24	1,284	2
113	734	45	582	16	394	5	242	-
77	509	54	736	10	244	12	636	2
77	529	30	392	14	345	7	406	-
247	1,668	200	2,728	52	1,223	115	9,776	-
18	106	15	186	4	95	13	1,092	-
-	-	1	10	-	-	-	-	-
101	680	78	1,052	20	460	35	1,644	-
6	39	1	12	-	-	-	-	-
10	71	1	11	2	50	-	-	-
7	49	2	29	-	-	1	49	-
12	75	3	47	-	-	3	221	-
4	28	1	11	-	-	3	261	-
1	6	-	-	-	-	1	354	-
2	14	1	10	-	-	1	54	-
-	-	-	-	-	-	-	-	-
-	-	1	15	-	-	-	-	-
10	63	12	154	4	106	-	-	-
1	6	2	26	1	21	1	82	-
-	-	-	-	-	-	1	56	-
18	134	15	201	6	135	9	586	-
2	11	5	60	3	84	7	561	-
8	43	7	96	-	-	-	-	-
1	5	-	-	1	22	1	74	-
-	-	-	-	-	-	1	986	-
2	15	2	26	2	49	1	533	-
-	-	-	-	-	-	-	-	-
41	303	52	770	9	201	37	3,223	-
3	20	1	12	-	-	-	-	-
-	-	-	-	-	-	4	204	-
-	-	-	-	-	-	1	45	-
-	-	-	-	-	-	2	112	-
-	-	-	-	-	-	-	-	-
-	-	-	-	-	-	1	47	-
14	84	6	84	-	-	2	251	2
5	31	1	16	-	-	-	-	2
-	-	1	17	-	-	-	-	-
7	40	2	28	-	-	2	251	-
-	-	-	-	-	-	-	-	-
2	13	2	23	-	-	-	-	-
116	769	106	1,463	28	644	57	3,065	-
-	-	1	12	-	-	-	-	-
6	40	9	118	4	93	8	649	-
21	141	23	310	5	116	23	1,191	-
76	494	61	864	16	361	16	660	-
-	-	-	-	-	-	-	-	-
2	13	2	27	1	24	2	107	-
9	64	7	91	1	21	6	252	-
2	17	3	41	1	29	2	206	-

第3-4表 産業分類・従業者規模別事業所数及び従業者数(民営事業所) (つづき)

産業分類	総数		1~4人	
	事業所数	従業者数	事業所数	従業者数
I 卸売業、小売業	2,676	15,564	1,796	3,984
50 各種商物品卸売業	2	2	2	2
51 繊維・衣服等卸売業	81	688	49	121
52 飲食材料卸売業	152	1,281	82	207
53 建築材料、鉱物・金属材料等卸売業	161	1,084	84	196
54 機械器具卸売業	140	830	68	154
55 その他卸売業	118	643	79	188
56 各種商物品小売業	5	561	-	-
57 繊維物・衣服・身の回り品小売業	251	944	199	434
58 飲食材料品小売業	646	4,045	459	970
59 機械器具小売業	300	1,376	209	459
60 その他小売業	809	3,995	558	1,240
61 無店舗小売業	11	115	7	13
J 金融業、保険業	149	1,724	55	130
62 銀行	37	676	2	6
63 協同組織金融業	13	123	2	4
64 クレジットカード業等非預金信用機関	12	34	10	21
65 金融商品取引業、商品先物取引業	2	43	-	-
66 補助的金融業等	1	7	-	-
67 保険業(保険媒介代理業等を含む)	84	841	41	99
K 不動産業、物品賃貸業	304	1,098	251	512
68 不動産取引業	81	272	65	135
69 不動産賃貸業・管理業	182	535	159	306
70 物品賃貸業	41	291	27	71
L 学術研究、専門・技術サービス業	320	1,612	220	490
71 学術・開発研究機関	4	50	1	3
72 専門サービス業	159	541	121	264
73 広告サービス業	6	26	4	11
74 技術サービス業	151	995	94	212
M 宿泊業、飲食サービス業	1,134	5,706	779	1,655
75 宿泊業	85	799	40	93
76 飲食店	995	4,563	717	1,508
77 持ち帰り・配達飲食サービス業	54	344	22	54
N 生活関連サービス業、娯楽業	741	2,571	623	1,093
78 洗濯・理容・美容・浴場	619	1,542	562	960
79 その他生活関連サービス業	66	386	38	74
80 娯楽業	56	643	23	59
O 教育、学習支援業	233	1,069	184	318
81 学校教育	22	427	-	-
82 その他の教育、学習支援業	211	642	184	318
P 医療、福祉	477	8,769	163	343
83 医療	322	5,289	139	290
84 保健衛生	-	-	-	-
85 社会保険・社会福祉・介護事業	155	3,480	24	53
Q 複合サービス事業	91	1,139	37	116
86 郵便局	40	236	25	84
87 協同組合(他に分類されないもの)	51	903	12	32
R サービス業(他に分類されないもの)	584	2,824	437	903
88 廃棄物処理業	30	345	9	25
89 自動車整備業	110	360	89	189
90 機械等修理業(別掲を除く)	61	229	45	94
91 職業紹介・労働者派遣業	14	227	4	10
92 その他サービス業	94	971	46	111
93 政治・経済・文化団体	52	173	41	77
94 宗教	222	518	202	396
95 その他サービス業	1	1	1	1

表 目 次

第4-1表	県内市町別農家数、農業就業人口、経営耕地面積
第4-2表	農家数及び経営耕地面積
第4-3表	作物類別作付け(栽培)面積
第4-4表	船体別漁船数(漁協別)
第4-5表	漁業経営体数
第4-6表	男女別・年齢別15歳以上の漁業就業者数
第4-7表	林野面積

4 農林水産業

第4-1表 県内市町別農家数、農業就業人口、経営耕地面積

	総農家数 (戸)	専兼別農家数			農業就業人口 (人)	経営耕地 総面積 (a)
		専業農家 (戸)	兼業農家			
			第1種 (戸)	第2種 (戸)		
愛媛県	50,234	13,654	3,420	14,667	52,767	3,704,242
今治市	5,810	1,551	257	1,623	5,399	332,548
松山市	7,082	2,211	561	1,664	7,884	492,008
宇和島市	3,592	1,079	436	1,054	4,977	360,750
八幡浜市	2,036	973	316	443	3,790	262,154
新居浜市	1,735	252	34	360	802	61,189
西条市	4,703	1,168	339	1,765	4,907	468,087
大洲市	3,560	743	166	935	2,965	193,364
伊予市	2,658	752	203	916	2,886	195,908
四国中央市	3,018	507	118	876	2,466	150,211
西予市	4,093	1,208	288	1,285	4,679	356,093
東温市	1,800	406	93	743	1,936	120,637
上島町	411	74	4	77	252	15,297
久万高原町	1,513	407	69	320	1,208	74,576
松前町	923	203	92	352	919	71,391
砥部町	869	262	89	243	968	63,020
内子町	2,130	550	130	600	2,198	148,677
伊方町	1,128	497	100	311	1,525	106,855
松野町	617	154	33	236	555	41,298
鬼北町	1,506	380	27	525	1,410	91,266
愛南町	1,050	277	65	339	1,041	98,913

資料：県統計課「世界農林業センサス（農林水産省）」平成22年2月1日現在
 注）農業就業人口は、販売農家のみ

第4-2表 農家数及び経営耕地面積

	旧市町村名	総農家数	専業農家	兼業農家	
				第1種兼業	第2種兼業
今治	今治市	320	54	9	74
	桜井町	301	49	9	104
	富田村	265	40	16	97
	清水村	234	69	20	73
	日高村	189	33	6	68
	乃万村	368	58	17	95
	波止浜町	78	15	1	15
	渦浦村2-2	1	X	X	X
朝倉	上朝倉村	172	32	18	76
	下朝倉村	305	80	19	121
玉川	鴨部村	208	32	4	93
	鈍川村	119	28	4	37
	龍岡村	58	12	2	18
	九和村	193	50	8	62
波方	波方町	256	43	15	50
大西	小西村	265	68	21	102
	大井村	213	43	6	65
菊間	菊間町	323	131	21	77
	亀岡村	181	56	6	55
吉海	渦浦村2-1	17	X	X	X
	亀山村	72	18	2	9
	津倉村	102	23	1	5
	大山村2-1	87	23	1	12
宮窪	宮窪村	136	41	1	27
	大山村2-2	30	9	2	-
伯方	西伯方村	124	25	1	23
	伯方町	168	62	5	42
上浦	盛口村	307	145	22	69
	瀬戸崎村	139	66	7	28
大三島	鏡村	133	59	3	29
	岡山村	271	116	4	58
	宮浦村	61	12	1	16
関前	関前村	114	55	4	22
今治市計		5,810	1,551	257	1,623

資料：情報政策課「世界農林業センサス（農林水産省）」平成22年2月1日現在

注) 総農家数は「販売農家」に「自給的農家」を加えた数値である。

専業農家数、兼業農家数、家族農業経営世帯員数及び経営耕地面積は「販売農家」を対象とした数値である。

家族農業経営 世帯員数	経営耕地面積 (a)			
	総面積	田	樹園地	畑
471	12,790	11,270	971	549
578	15,059	11,144	2,479	1,436
549	11,245	10,505	273	467
585	16,345	14,342	758	1,245
397	7,312	6,066	750	496
646	15,004	8,981	3,783	2,240
82	2,498	1,830	484	184
X	X	X	X	X
438	14,341	11,226	1,471	1,644
758	20,773	17,323	1,794	1,656
476	10,289	8,101	1,181	1,007
225	4,663	3,639	714	310
94	2,070	1,795	10	265
404	9,471	7,816	711	944
376	9,333	4,558	2,776	1,999
638	16,141	4,835	10,339	967
378	10,166	4,495	4,794	877
721	27,936	5,788	20,461	1,687
368	11,171	3,629	6,831	711
X	X	X	X	X
72	1,540	215	738	587
72	1,756	595	683	478
87	1,667	-	1,431	236
200	4,061	89	3,481	491
28	627	-	579	48
145	2,534	175	2,026	333
286	8,144	25	7,261	858
604	18,564	472	17,673	419
256	7,589	-	7,445	144
224	6,530	564	5,794	172
427	11,758	537	11,117	104
76	2,359	182	2,047	130
177	5,730	-	5,583	147
10,859	289,878	140,281	126,699	22,898

農家 …経営耕地面積が10a以上あるか、10a未満であっても年間農産物販売金額が15万円以上ある世帯
 販売農家 …経営耕地面積が30a以上又は年間農産物販売金額が50万円以上の農家
 専業農家 …世帯員の中に兼業従事者が1人もいない農家
 兼業農家 …世帯員の中に兼業従事者が1人以上いる農家
 第1種兼業農家…農業所得を主とする兼業農家
 第2種兼業農家…農業所得を従とする兼業農家

第4-3表 作物類別作付け（栽培）面積

	旧市町村名	作付け（栽培）面積		稲	麦類	雑穀	いも類
		露地	施設				
今治	今治市	X	X	7,730	2,463	-	83
	桜井町	X	X	8,788	384	-	146
	富田村	X	X	7,456	X	-	X
	清水村	X	X	9,968	3,791	X	X
	日高村	X	X	4,100	X	-	X
	乃万村	X	X	6,280	X	-	132
	波止浜町	X	34	1,062	-	-	X
	渦浦村2-2	X	X	X	X	X	X
朝倉	上朝倉村	X	X	5,024	X	-	X
	下朝倉村	X	X	11,049	1,382	-	X
玉川	鴨部村	X	67	4,733	X	-	X
	鈍川村	X	-	2,097	-	-	X
	龍岡村	1,227	X	1,065	-	-	-
	九和村	X	64	4,490	X	-	23
波方	波方町	X	X	2,900	-	-	90
大西	小西村	X	X	3,005	-	X	37
	大井村	X	X	2,958	-	X	12
菊間	菊間町	X	253	3,452	-	-	X
	亀岡村	X	-	1,993	-	-	16
吉海	渦浦村2-1	X	X	X	X	X	X
	亀山村	X	57	107	-	-	100
	津倉村	X	46	453	-	-	48
	大山村2-1	X	33	-	-	-	32
宮窪	宮窪村	X	X	X	-	-	71
	大山村2-2	X	X	-	-	-	-
伯方	西伯方村	X	X	X	-	-	X
	伯方町	X	X	-	-	-	-
上浦	盛口村	X	X	237	-	-	X
	瀬戸崎村	X	33	-	-	-	X
大三島	鏡村	X	X	399	-	-	X
	岡山村	X	X	415	-	-	-
	宮浦村	208	-	100	-	-	-
関前	関前村	X	-	-	-	-	-
今治市計		121,757	X	90,130	11,287	23	1,498

資料：情報政策課「世界農林業センサス（農林水産省）」平成22年2月1日現在
 注）「販売農家」を対象とした、販売目的で作付け（栽培）した面積である。

(単位：a)

豆 類	工芸農作物	野 菜 類		花き類・花木		その他の作物	
		露 地	施 設	露 地	施 設	露 地	施 設
X	X	890	112	X	X	X	-
22	-	442	157	X	X	X	-
33	X	398	105	368	116	X	X
X	-	517	459	1,870	X	-	-
X	-	165	X	X	62	-	-
X	X	2,027	18	X	-	X	X
X	-	239	34	X	-	-	-
X	X	X	X	X	X	X	X
X	425	653	75	X	X	-	-
51	127	813	352	X	X	-	-
X	-	331	67	X	-	-	-
-	X	67	-	959	-	-	-
-	-	77	X	85	-	-	-
X	-	532	64	44	-	-	-
X	-	1,057	75	X	X	120	-
X	-	339	-	X	X	-	-
X	-	266	X	X	X	144	-
X	-	1,408	238	X	15	X	-
X	-	455	-	-	-	X	-
X	X	X	X	X	X	X	X
X	-	554	57	X	-	-	-
X	-	234	46	X	-	X	-
X	-	92	33	-	-	-	-
X	-	172	105	-	X	-	-
-	-	X	X	-	-	-	-
-	-	88	-	-	X	-	-
-	-	275	X	X	170	-	-
-	X	212	108	X	X	X	-
-	-	68	33	X	-	-	-
-	-	39	X	-	X	-	-
-	-	X	-	X	X	-	-
-	-	108	-	-	-	-	-
-	-	X	-	X	-	-	-
518	860	12,556	2,213	4,493	704	392	X



第4-4表 船体別漁船数（漁協別）

	総 数			動		
	隻 数	総 t 数	総馬力数	0 ~ 0.9 t		
				隻 数	総 t 数	総馬力数
平成 19 年	2,107	4,737.24	86,048	687	438.14	19,405
20	2,098	4,691.41	88,310	690	440.33	19,752
21	2,093	4,648.28	90,685	686	437.85	19,848
22	2,066	4,585.35	91,886	669	427.74	19,463
今 治	258	1,004.19	9,641	18	13.95	492
大 浜	217	277.96	8,514	73	52.61	1,997
桜 井	152	337.28	6,852	44	28.78	1,546
小 部	334	494.43	11,812	154	91.42	4,847
菊 間 町	119	246.06	4,793	37	24.21	1,003
渦 浦	70	106.36	2,547	25	18.24	690
津 倉	87	195.03	4,008	36	20.21	1,029
宮 窪 町	355	1,237.21	25,432	33	19.95	957
伯 方 町	222	240.10	7,322	142	90.41	3,892
大 三 島	167	266.94	7,526	76	50.57	2,224
関 前 村	85	179.79	3,439	31	17.39	786

資料：県水産課「漁船統計表」各年12月31日現在

力 船

1 ~ 2.9 t			3 ~ 4.9 t			5 t 以上		
隻 数	総 t 数	総馬力数	隻 数	総 t 数	総馬力数	隻 数	総 t 数	総馬力数
832	1,330.71	33,750	541	2,510.14	26,686	47	458.25	6,207
828	1,319.21	34,734	533	2,471.08	27,597	47	460.79	6,227
833	1,325.84	36,139	527	2,446.27	28,141	47	438.32	6,557
832	1,324.69	37,073	519	2,409.40	29,033	46	423.52	6,317
62	102.81	2,065	176	852.33	6,864	2	35.10	220
138	198.23	5,726	6	27.12	791	-	-	-
65	109.70	4,013	43	198.80	1,293	-	-	-
141	214.62	5,813	38	178.87	1,117	1	9.52	35
58	89.59	3,103	20	97.06	447	4	35.20	240
38	52.60	1,446	5	22.32	231	2	13.20	180
29	47.27	1,212	15	63.39	1,190	7	64.16	577
121	234.41	6,240	182	826.49	14,710	19	156.36	3,525
70	99.36	2,930	9	39.33	410	1	11.00	90
78	123.04	3,615	8	31.95	582	5	61.38	1,105
32	53.06	910	17	71.74	1,398	5	37.60	345



第4-5表 漁業経営体数

	経営組織別					自営漁業の専業別			
	総数	個人	漁業 協同組合	会社	共同 経営	総数	専業	兼業	
								漁業が主	漁業が従
今治市	867	859	1	7	-	859	504	203	152
(今治市)	309	309	-	-	-	309	216	82	11
(波方町)	83	83	-	-	-	83	47	19	17
(大西町)	7	7	-	-	-	7	-	1	6
(菊間町)	28	27	-	1	-	27	14	8	5
(吉海町)	42	41	-	1	-	41	25	11	5
(宮窪町)	169	168	-	1	-	168	124	41	3
(伯方町)	93	89	-	4	-	89	18	14	57
(上浦町)	29	28	1	-	-	28	1	9	18
(大三島町)	51	51	-	-	-	51	15	10	26
(関前村)	56	56	-	-	-	56	44	8	4

資料：情報政策課「2008漁業センサス（農林水産省）」平成20年11月1日現在
注）（今治市）には、今治市内陸を含む。

第4-6表 男女別・年齢別15歳以上の漁業就業者数

	総数	男				女			
		計	15～29歳	30～59歳	60歳以上	計	15～29歳	30～59歳	60歳以上
今治市	1,234	1,055	43	454	558	179	-	60	119
(今治市)	345	338	8	157	173	7	-	2	5
(波方町)	122	96	3	32	61	26	-	6	20
(大西町)	10	10	-	3	7	-	-	-	-
(菊間町)	51	42	-	14	28	9	-	5	4
(吉海町)	72	56	3	24	29	16	-	2	14
(宮窪町)	319	269	27	145	97	50	-	19	31
(伯方町)	109	103	2	32	69	6	-	3	3
(上浦町)	36	32	-	13	19	4	-	3	1
(大三島町)	65	50	-	15	35	15	-	5	10
(関前村)	105	59	-	19	40	46	-	15	31

資料：情報政策課「2008漁業センサス（農林水産省）」平成20年11月1日現在
注）（今治市）には、今治市内陸を含む。

第4-7表 林野面積

(面積 : ha)

	林家数	林野面積						
		総数	利用土地種別面積		所有形態別面積			
			森林	森林以外の 草生地 (野草地)	国有	民有		
						独立行政 法人等	公有	私有
平成17年	1,728	22,352	22,352	-	938	9	2,636	18,769
22	1,704	22,401	22,401	-	937	11	3,274	18,179

資料：情報政策課「農林業センサス（農林水産省）」各年2月1日現在

注）林家数…保有山林面積1ha以上の世帯数



表 目 次

第5-1表	県内市町別製造業の状況(従業者4人以上の事業所)
第5-2表	製造事業所数(従業者4人以上の事業所)
第5-3表	製造従業者数(従業者4人以上の事業所)
第5-4表	製造品出荷額等(従業者4人以上の事業所)

5 製 造 業

第5-1表 県内市町別製造業の状況（従業者4人以上の事業所）

（単位：所・人・万円）

	事業所数	従業者数	現金給与総額	原材料使用額等	製造品出荷額等
愛媛県	2,550	79,289	31,130,171	239,624,637	358,158,127
市部					
松山市	441	14,911	5,162,462	22,222,052	36,227,509
今治市	442	11,650	4,501,112	67,670,362	91,970,595
宇和島市	113	1,755	476,991	1,873,189	3,072,545
八幡浜市	72	2,059	519,124	2,469,472	3,775,930
新居浜市	216	9,428	4,897,934	36,292,252	54,619,780
西条市	266	10,027	4,382,299	51,291,582	67,781,102
大洲市	89	2,622	995,988	1,950,518	3,638,409
伊予市	78	2,713	773,385	4,897,992	9,727,539
四国中央市	373	12,496	5,328,773	34,437,562	61,149,296
西予市	102	1,592	408,859	1,119,457	2,088,087
東温市	61	2,636	1,206,727	2,912,956	6,742,542
越智郡					
上島町	20	503	243,785	4,757,799	5,553,984
上浮穴郡					
久万高原町	19	256	72,319	191,133	374,622
伊予郡					
松前町	69	3,064	1,233,999	5,446,460	7,072,353
砥部町	56	1,355	364,010	736,788	1,555,368
喜多郡					
内子町	49	980	264,604	677,765	1,509,596
西宇和郡					
伊方町	19	269	54,377	127,167	257,964
北宇和郡					
松野町	5	113	30,128	113,431	199,526
鬼北町	24	402	110,356	247,677	480,018
南宇和郡					
愛南町	36	458	102,939	189,023	361,362

資料：県統計課「工業統計調査（経済産業省）」平成21年12月31日現在
 注）従業者4人以上の数値である。

第5-2表 製造事業所数（従業者4人以上の事業所）

	平成18年	平成19年	平成20年	平成21年
総数	479	463	493	442
09 食料品製造業	41	46	43	43
10 飲料・たばこ・飼料製造業	3	3	3	3
11 繊維工業	47	40	207	175
- 衣服・その他の繊維製品製造業	161	146	-	-
12 木材・木製品製造業(家具を除く)	16	12	11	8
13 家具・装備品製造業	18	16	14	15
14 パルプ・紙・紙加工品製造業	5	5	5	6
15 印刷・同関連業	18	19	20	15
16 化学工業	5	5	6	6
17 石油製品・石炭製品製造業	2	2	2	2
18 プラスチック製品製造業(別掲を除く)	4	4	6	6
19 ゴム製品製造業	-	-	-	-
20 なめし革・同製品・毛皮製造業	1	-	-	-
21 窯業・土石製品製造業	38	34	35	29
22 鉄鋼業	3	3	4	3
23 非鉄金属製造業	1	1	1	1
24 金属製品製造業	44	38	45	39
- 一般機械器具製造業	20	21	-	-
25 はん用機械器具製造業	-	-	11	13
26 生産用機械器具製造業	-	-	9	6
27 業務用機械器具製造業	-	-	5	5
28 電子部品・デバイス・電子回路製造業	-	-	2	2
29 電気機械器具製造業	7	5	5	4
30 情報通信機械器具製造業	1	1	-	-
31 輸送用機械器具製造業	34	50	53	54
- 精密機械器具製造業	3	3	-	-
32 その他の製造業	7	9	6	7
従業者規模				
総数	479	463	493	442
4～9人	238	227	250	199
10～19	111	110	119	124
20～29	57	57	53	52
30～99	60	54	55	50
100～299	9	11	12	13
300～	4	4	4	4

資料：情報政策課「工業統計調査（経済産業省）」各年12月31日現在

注） 1 従業者4人以上の事業所の数値である。

2 産業分類については、日本標準産業分類の改定により一部変更となっている。

第5-3表 製造従業者数（従業者4人以上の事業所）

	平成18年	平成19年	平成20年	平成21年
総 数	11,396	11,410	11,844	11,650
09 食 料 品 製 造 業	1,006	1,109	1,018	1,061
10 飲 料 ・ た ば こ ・ 飼 料 製 造 業	46	45	44	44
11 織 維 工 業	782	700	3,063	2,863
- 衣服・その他の繊維製品製造業	2,652	2,248	-	-
12 木 材 ・ 木 製 品 製 造 業 (家 具 を 除 く)	103	71	66	50
13 家 具 ・ 装 備 品 製 造 業	181	173	158	165
14 パ ル プ ・ 紙 ・ 紙 加 工 品 製 造 業	47	49	46	51
15 印 刷 ・ 同 関 連 業	375	363	374	353
16 化 学 工 業	173	174	176	174
17 石 油 製 品 ・ 石 炭 製 品 製 造 業	334	350	374	434
18 プ ラ ス チ ッ ク 製 品 製 造 業 (別 掲 を 除 く)	76	79	84	85
19 ゴ ム 製 品 製 造 業	-	-	-	-
20 な め し 革 ・ 同 製 品 ・ 毛 皮 製 造 業	4	-	-	-
21 窯 業 ・ 土 石 製 品 製 造 業	380	354	364	325
22 鉄 鋼 業	173	183	211	187
23 非 鉄 金 属 製 造 業	56	59	58	61
24 金 属 製 品 製 造 業	728	649	729	652
- 一 般 機 械 器 具 製 造 業	615	654	-	-
25 は ん 用 機 械 器 具 製 造 業	-	-	562	592
26 生 産 用 機 械 器 具 製 造 業	-	-	58	33
27 業 務 用 機 械 器 具 製 造 業	-	-	163	175
28 電 子 部 品 ・ デ バ イ ス ・ 電 子 回 路 製 造 業	-	-	1,006	966
29 電 気 機 械 器 具 製 造 業	1,536	1,528	586	578
30 情 報 通 信 機 械 器 具 製 造 業	20	29	-	-
31 輸 送 用 機 械 器 具 製 造 業	1,899	2,373	2,664	2,760
- 精 密 機 械 器 具 製 造 業	163	157	-	-
32 そ の 他 の 製 造 業	47	63	40	41

資料：情報政策課「工業統計調査（経済産業省）」各年12月31日現在

注) 1 従業者4人以上の事業所の数値である。

2 産業分類については、日本標準産業分類の改定により一部変更となっている。

第5-4表 製造品出荷額等（従業者4人以上の事業所）

（単位：万円）

	平成18年	平成19年	平成20年	平成21年
総数	72,632,978	101,220,591	109,550,837	91,970,595
09 食料品製造業	3,063,316	4,198,380	4,336,249	1,966,113
10 飲料・たばこ・飼料製造業	94,821	96,767	104,390	100,567
11 繊維工業	746,036	704,656	4,236,495	3,796,390
- 衣服・その他の繊維製品製造業	3,556,051	3,011,367	-	-
12 木材・木製品製造業(家具を除く)	99,322	81,420	72,205	64,995
13 家具・装備品製造業	209,115	233,670	215,861	245,476
14 パルプ・紙・紙加工品製造業	73,683	78,447	80,669	61,366
15 印刷・同関連業	476,881	466,262	492,645	448,019
16 化学工業	389,047	377,044	302,128	376,639
17 石油製品・石炭製品製造業	X	X	X	X
18 プラスチック製品製造業(別掲を除く)	74,987	75,390	90,361	82,262
19 ゴム製品製造業	-	-	-	-
20 なめし革・同製品・毛皮製造業	X	-	-	-
21 窯業・土石製品製造業	X	X	850,918	791,181
22 鉄鋼業	X	X	320,306	292,968
23 非鉄金属製造業	X	X	X	X
24 金属製品製造業	1,271,312	1,118,287	1,214,406	1,002,884
- 一般機械器具製造業	X	X	-	-
25 はん用機械器具製造業	-	-	1,560,283	1,725,868
26 生産用機械器具製造業	-	-	78,904	40,942
27 業務用機械器具製造業	-	-	94,147	112,652
28 電子部品・デバイス・電子回路製造業	-	-	X	X
29 電気機械器具製造業	5,936,111	6,041,837	946,242	949,425
30 情報通信機械器具製造業	X	X	-	-
31 輸送用機械器具製造業	15,881,656	32,261,014	37,823,472	42,646,588
- 精密機械器具製造業	78,988	77,964	-	-
32 その他の製造業	X	46,540	30,082	28,664

資料：情報政策課「工業統計調査（経済産業省）」各年12月31日現在

- 注） 1 従業者4人以上の事業所の数値である。
 2 製造品出荷額等＝製造品出荷額＋加工賃収入額＋修理料収入額＋その他の収入額
 3 産業分類については、日本標準産業分類の改定により一部変更となっている。

表 目 次

第6-1表	県内市町別商業の状況
第6-2表	産業別商業の状況（飲食店を除く）

6 商 業

第6-1表 県内市町別商業の状況

(単位：万円)

	商店数			従業者数			年間商品販売額		
	総数	卸売業	小売業	総数	卸売業	小売業	総数	卸売業	小売業
愛媛県	19,600	4,131	15,469	119,974	34,035	85,939	353,741,626	217,200,081	136,541,545
松山市	5,784	1,535	4,249	46,436	15,078	31,358	150,293,879	95,379,565	54,914,314
今治市	2,643	588	2,055	15,039	4,479	10,560	48,178,678	32,071,756	16,106,922
宇和島市	1,636	337	1,299	8,382	2,642	5,740	28,549,472	20,079,647	8,469,825
八幡浜市	797	177	620	3,450	994	2,456	6,895,106	3,443,049	3,452,057
新居浜市	1,538	338	1,200	10,310	2,864	7,446	29,459,290	16,966,739	12,492,551
西条市	1,371	230	1,141	7,570	1,522	6,048	16,257,671	6,712,771	9,544,900
大洲市	901	159	742	4,310	892	3,418	8,564,960	3,454,180	5,110,780
伊予市	504	96	408	2,527	626	1,901	7,171,506	4,512,568	2,658,938
四国中央市	1,291	266	1,025	7,501	1,996	5,505	26,437,980	17,728,926	8,709,054
西予市	717	103	614	2,929	455	2,474	5,086,468	1,706,048	3,380,420
東温市	336	57	279	2,357	581	1,776	7,850,599	4,756,073	3,094,526
上島町	102	7	95	304	21	283	343,114	25,017	318,097
久万高原町	202	12	190	632	123	509	948,728	401,907	546,821
松前町	279	57	222	1,638	490	1,148	4,639,011	3,128,481	1,510,530
砥部町	250	38	212	1,782	556	1,226	6,399,913	4,754,725	1,645,188
内子町	345	37	308	1,282	249	1,033	1,540,674	433,944	1,106,730
伊方町	218	18	200	582	100	482	689,912	330,950	358,962
松野町	71	6	65	231	20	211	216,909	19,751	197,158
鬼北町	183	14	169	852	65	787	1,163,910	101,406	1,062,504
愛南町	432	56	376	1,860	282	1,578	3,053,846	1,192,578	1,861,268

資料：県統計課「商業統計調査（経済産業省）」平成19年6月1日現在

第6-2表 産業別商業の状況（飲食店を除く）

	商店数			従業者数	年間商品販売額
	総数	法人	個人		
平成19年	2,643	1,210	1,433	15,039	48,178,678
（今治市）	1,913	996	917	12,242	41,932,409
（朝倉村）	29	10	19	182	192,518
（玉川町）	34	12	22	130	461,831
（波方町）	57	12	45	211	1,242,160
（大西町）	79	34	45	420	1,977,453
（菊間町）	81	16	65	319	249,303
（吉海町）	87	29	58	352	472,870
（宮窪町）	81	24	57	218	521,681
（伯方町）	120	35	85	457	599,066
（上浦町）	56	14	42	167	217,458
（大三島町）	95	24	71	320	298,403
（関前村）	11	4	7	21	13,526
【卸売業計】	588	407	181	4,479	32,071,756
49 [各種商品卸売業]	3	2	1	12	37,635
491 各種商品卸売業	3	2	1	12	37,635
50 [繊維・衣服等卸売業]	69	47	22	395	1,416,738
501 繊維品卸売業（衣服、身の回り品を除く）	29	23	6	147	770,067
502 衣服・身の回り品卸売業	40	24	16	248	646,671
51 [飲食料品卸売業]	143	78	65	1,550	6,760,774
511 農畜産物・水産物卸売業	86	43	43	605	1,871,380
512 食料・飲料卸売業	57	35	22	945	4,889,394
52 [建築材料、鉱物・金属材料等卸売業]	162	124	38	1,173	16,600,985
521 建築材料卸売業	72	49	23	463	1,617,868
522 化学製品卸売業	42	38	4	324	2,015,881
523 鉱物・金属材料卸売業	32	27	5	310	12,848,060
524 再生資源卸売業	16	10	6	76	119,176
53 [機械器具卸売業]	112	98	14	810	4,922,927
531 一般機械器具卸売業	53	47	6	426	2,289,682
532 自動車卸売業	24	18	6	162	650,811
533 電気機械器具卸売業	16	15	1	102	943,615
539 その他の機械器具卸売業	19	18	1	120	1,038,819
54 [その他の卸売業]	99	58	41	539	2,332,697
541 家具・建具・じゅう器等卸売業	16	5	11	55	119,222
542 医薬品・化粧品等卸売業	22	14	8	137	1,338,693
549 他に分類されない卸売業	61	39	22	347	874,782

資料：情報政策課「商業統計調査（経済産業省）」平成19年6月1日現在

(単位：万円・㎡)

その他の 収入額	商品手持額	売場面積 (小売業)	1店当たり 従業者数	年間商品販売額		
				1店当たり	従業者 1人当たり	売場面積 1㎡当たり
736,934	2,956,067	251,742	5.7	18,229	3,204	64
658,289	2,635,350	210,673	6.4	21,920	3,425	64
872	13,770	2,668	6.3	6,639	1,058	71
4,108	14,711	1,135	3.8	13,583	3,553	97
14,650	28,817	2,267	3.7	21,792	5,887	156
4,738	36,397	5,627	5.3	25,031	4,708	74
7,282	34,998	4,917	3.9	3,078	782	42
9,866	34,579	5,777	4.0	5,435	1,343	58
3,270	31,119	1,881	2.7	6,441	2,393	47
11,907	54,669	7,577	3.8	4,992	1,311	66
16,166	18,505	2,123	3.0	3,883	1,302	73
5,786	52,027	6,737	3.4	3,141	933	39
-	1,125	360	1.9	1,230	644	38
194,190	1,241,573	-	7.6	54,544	7,160	-
100	1,759	-	4.0	12,545	3,136	-
100	1,759	-	4.0	12,545	3,136	-
11,607	162,281	-	5.7	20,532	3,587	-
10,282	80,815	-	5.1	26,554	5,239	-
1,325	81,466	-	6.2	16,167	2,608	-
1,320	314,921	-	10.8	47,278	4,362	-
618	42,270	-	7.0	21,760	3,093	-
702	272,651	-	16.6	85,779	5,174	-
35,986	443,579	-	7.2	102,475	14,153	-
9,844	111,873	-	6.4	22,470	3,494	-
20,400	81,131	-	7.7	47,997	6,222	-
3,351	246,459	-	9.7	401,502	41,445	-
2,391	4,116	-	4.8	7,449	1,568	-
138,725	175,196	-	7.2	43,955	6,078	-
63,012	94,746	-	8.0	43,202	5,375	-
62,531	28,474	-	6.8	27,117	4,017	-
9,397	23,934	-	6.4	58,976	9,251	-
3,785	28,042	-	6.3	54,675	8,657	-
6,452	143,837	-	5.4	23,563	4,328	-
70	13,583	-	3.4	7,451	2,168	-
586	43,352	-	6.2	60,850	9,771	-
5,796	86,902	-	5.7	14,341	2,521	-

注) 売場面積1㎡当たり年間商品販売額は小売業のみの額
市による独自集計のため経済産業省が公表する数値と異なる場合がある。

第6-2表 産業別商業の状況（飲食店を除く）（つづき）

	商 店 数			従業者数	年間商品 販売額
	総 数	法 人	個 人		
【 小 売 業 計 】	2,055	803	1,252	10,560	16,106,922
55 [各 種 商 品 小 売 業]	10	8	2	684	1,644,253
551 百 貨 店 、 総 合 ス ー パ ー	4	4	-	663	1,590,322
559 その他の各種商品小売業（従業者が常時50人未満のもの）	6	4	2	21	53,931
56 [織 物 ・ 衣 服 ・ 身 の 回 り 品 小 売 業]	273	123	150	950	1,064,990
561 呉 服 ・ 服 地 ・ 寝 具 小 売 業	47	24	23	173	133,748
562 男 子 服 小 売 業	28	13	15	80	119,351
563 婦 人 ・ 子 供 服 小 売 業	131	53	78	404	495,262
564 靴 ・ 履 物 小 売 業	13	7	6	35	51,259
569 その他の織物・衣服・身の回り品小売業	54	26	28	258	265,370
57 [飲 食 料 品 小 売 業]	710	229	481	4,168	4,968,288
571 各 種 食 料 品 小 売 業	85	43	42	1,335	2,070,928
572 酒 小 売 業	116	16	100	268	352,800
573 食 肉 小 売 業	26	12	14	95	100,180
574 鮮 魚 小 売 業	39	12	27	142	92,347
575 野 菜 ・ 果 実 小 売 業	55	13	42	279	333,959
576 菓 子 ・ パ ン 小 売 業	117	38	79	506	285,954
577 米 穀 類 小 売 業	24	5	19	59	188,240
579 そ の 他 の 飲 食 料 品 小 売 業	248	90	158	1,484	1,543,880
58 [自 動 車 ・ 自 転 車 小 売 業]	165	76	89	857	1,763,933
581 自 動 車 小 売 業	135	75	60	814	1,751,358
582 自 転 車 小 売 業	30	1	29	43	12,575
59 [家 具 ・ じ ゅ う 器 ・ 機 械 器 具 小 売 業]	166	59	107	675	1,411,157
591 家 具 ・ 建 具 ・ 畳 小 売 業	49	15	34	167	241,275
592 機 械 器 具 小 売 業	83	30	53	331	864,339
599 そ の 他 の じ ゅ う 器 小 売 業	34	14	20	177	305,543
60 [そ の 他 の 小 売 業]	731	308	423	3,226	5,254,301
601 医 薬 品 ・ 化 粧 品 小 売 業	133	68	65	568	946,572
602 農 耕 用 品 小 売 業	21	8	13	71	120,559
603 燃 料 小 売 業	137	91	46	669	2,153,301
604 書 籍 ・ 文 房 具 小 売 業	72	23	49	714	455,789
605 ス ポ ー ツ 用 品 ・ が ん 具 ・ 娯 楽 用 品 ・ 楽 器 小 売 業	61	25	36	199	228,298
606 写 真 機 ・ 写 真 材 料 小 売 業	8	3	5	21	25,048
607 時 計 ・ 眼 鏡 ・ 光 学 機 械 小 売 業	33	13	20	90	76,091
609 他 に 分 類 さ れ な い 小 売 業	266	77	189	894	1,248,643

(単位 : 万円・㎡)

その他の 収入額	商品手持額	売場面積 (小売業)	1店当たり 従業者数	年間商品販売額		
				1店当たり	従業者 1人当たり	売場面積 1㎡当たり
542,744	1,714,494	251,742	5.1	7,838	1,525	64
40,447	137,432	42,262	68.4	164,425	2,404	39
40,447	135,720	41,797	165.8	397,581	2,399	38
-	1,712	465	3.5	8,989	2,568	116
699	294,078	32,617	3.5	3,901	1,121	33
340	75,237	4,318	3.7	2,846	773	31
233	34,737	4,050	2.9	4,263	1,492	29
126	115,455	13,908	3.1	3,781	1,226	36
-	16,137	1,897	2.7	3,943	1,465	27
-	52,512	8,444	4.8	4,914	1,029	31
25,008	222,489	69,290	5.9	6,998	1,192	72
2,460	80,476	31,851	15.7	24,364	1,551	65
421	42,139	5,140	2.3	3,041	1,316	69
168	6,024	2,447	3.7	3,853	1,055	41
977	3,545	1,571	3.6	2,368	650	59
723	5,043	5,951	5.1	6,072	1,197	56
10,180	8,534	5,389	4.3	2,444	565	53
717	19,919	1,039	2.5	7,843	3,191	181
9,362	56,809	15,902	6.0	6,225	1,040	97
341,569	144,745	5,931	5.2	10,691	2,058	297
339,798	140,777	4,308	6.0	12,973	2,152	407
1,771	3,968	1,623	1.4	419	292	8
40,215	320,326	37,896	4.1	8,501	2,091	37
10,588	74,859	11,568	3.4	4,924	1,445	21
28,827	150,781	13,091	4.0	10,414	2,611	66
800	94,686	13,237	5.2	8,987	1,726	23
94,806	595,424	63,746	4.4	7,188	1,629	82
905	135,618	14,103	4.3	7,117	1,667	67
3,350	27,844	5,369	3.4	5,741	1,698	22
27,476	69,920	600	4.9	15,718	3,219	3,589
28,993	59,102	5,933	9.9	6,330	638	77
6,218	72,056	6,558	3.3	3,743	1,147	35
8,900	4,756	536	2.6	3,131	1,193	47
738	24,565	1,595	2.7	2,306	845	48
18,226	201,563	29,052	3.4	4,694	1,397	43

表 目 次

第7-1表	県内市町別総生産・市町民所得
第7-2表	今治市内総生産
第7-3表	今治市民所得
第7-4表	今治圏域の市町内総生産
第7-5表	今治圏域の市町民所得

7 市民所得

第7-1表 県内市町別総生産・市町民所得

平成20年度	推計人口 (H20. 10. 1) (人)	市町内総生産		市町民所得		
		金額 (百万円)	地域別 構成比 (%)	金額 (百万円)	1人当たり市町民所得	
					実額 (千円)	水準 県=100
愛媛県	1,443,927	4,680,163	100.0	3,299,449	2,285	100.0
今治市	169,910	593,870	12.7	466,209	2,744	120.1
松山市	514,875	1,520,560	32.5	1,156,120	2,245	98.2
宇和島市	85,758	251,818	5.4	158,248	1,845	80.7
八幡浜市	39,441	118,725	2.5	85,636	2,171	95.0
新居浜市	123,122	396,032	8.5	290,518	2,360	103.3
西条市	112,096	403,569	8.6	271,371	2,421	106.0
大洲市	48,812	143,307	3.1	98,086	2,009	87.9
伊予市	38,698	128,582	2.7	77,549	2,004	87.7
四国中央市	91,155	441,382	9.4	250,363	2,747	120.2
西予市	42,977	116,108	2.5	80,307	1,869	81.8
東温市	35,489	122,838	2.6	68,455	1,929	84.4
上島町	7,635	29,334	0.6	21,764	2,851	124.8
久万高原町	10,135	35,124	0.8	18,975	1,872	81.9
松前町	30,502	82,928	1.8	68,957	2,261	98.9
砥部町	22,369	58,305	1.2	47,362	2,117	92.6
内子町	18,541	47,764	1.0	34,495	1,860	81.4
伊方町	11,206	91,571	2.0	30,441	2,716	118.9
松野町	4,422	9,567	0.2	8,109	1,834	80.3
鬼北町	11,942	27,314	0.6	22,169	1,856	81.2
愛南町	24,842	61,464	1.3	44,316	1,784	78.1

資料：県統計課「愛媛県市町民所得統計」

注) 1 推計人口は平成20年総務省統計局公表の推計人口を基に推計

2 1人当たり市町民所得＝市町民所得÷推計人口

第7-2表 今治市内総生産

	平成8年度	平成9年度	平成10年度	平成11年度	平成12年度	平成13年度
産 業	646,422	641,457	627,070	619,655	600,908	587,681
農 林 水 産 業	20,574	17,776	19,976	16,305	16,773	16,389
農 業	11,785	9,318	10,438	8,674	9,545	8,025
林 業	692	393	380	358	255	205
水 産 業	8,097	8,064	9,157	7,273	6,973	8,159
鉱 業	4,945	4,654	4,998	3,838	4,012	3,806
製 造 業	186,516	176,204	171,294	203,264	169,641	162,980
建 設 業	89,289	91,920	73,667	46,114	56,409	50,222
電 気 ・ ガ ス ・ 水 道 業	10,782	11,467	11,588	11,189	11,437	12,047
卸 売 ・ 小 売 業	74,911	73,240	79,099	74,885	75,720	74,861
金 融 ・ 保 険 業	30,205	29,314	26,324	26,758	26,258	29,164
不 動 産 業	63,679	65,269	67,938	67,842	68,750	68,838
運 輸 ・ 通 信 業	67,527	71,902	71,649	69,273	65,019	64,105
サ ー ビ ス 業	97,994	99,712	100,537	100,185	106,889	105,270
政 府 サ ー ビ ス 生 産 者	52,053	54,740	55,353	56,215	55,535	56,822
対 家 計 民 間 非 営 利 サ ー ビ ス 生 産 者	9,487	9,618	10,493	10,039	9,141	9,450
小 計	707,962	705,815	692,916	685,910	665,584	653,953
輸 入 品 の 税 ・ 関 税	1,740	2,477	2,085	2,281	2,598	2,586
(控 除) 総 資 本 形 成 に 係 る 消 費 税	2,450	3,921	4,218	3,404	3,454	3,743
(控 除) 帰 属 利 子 等	22,325	21,516	19,766	18,828	19,204	22,818
市 内 総 生 産	684,928	682,855	671,017	665,958	645,524	629,978
(参考)						
第 一 次 産 業	20,574	17,776	19,976	16,305	16,773	16,389
第 二 次 産 業	280,749	272,778	249,960	253,217	230,062	217,008
第 三 次 産 業	406,638	415,261	422,980	416,388	418,749	420,556

資料：県統計課「愛媛県市町民所得統計」
 市内総生産…市内にある事業所の生産活動によって生み出された付加価値額で生産物の総額から物的経費を控除したもの

第7-3表 今治市民所得

	平成8年度	平成9年度	平成10年度	平成11年度	平成12年度	平成13年度
雇 用 者 報 酬	302,727	293,069	282,848	277,538	281,769	284,878
財 産 所 得 (非 企 業 部 門)	47,567	45,873	33,277	32,028	27,108	17,229
一 般 政 府	△ 879	△ 1,614	△ 5,319	△ 2,045	△ 1,933	△ 1,397
家 計	48,007	47,025	38,302	33,869	28,862	18,554
対 家 計 民 間 非 営 利 団 体	439	462	293	205	179	72
企 業 所 得 (法 人 企 業 の 分 配 所 得 受 払 後)	146,678	148,931	183,792	157,167	151,859	161,107
民 間 法 人 企 業	98,816	98,876	139,476	111,349	110,159	115,051
公 的 企 業	△ 5,748	△ 2,028	△ 9,627	△ 8,843	△ 6,985	△ 1,490
個 人 企 業	53,610	52,083	53,943	54,661	48,685	47,546
農 林 水 産 業	11,932	9,019	10,845	7,957	8,259	8,198
そ の 他 の 産 業 (非 農 林 水 ・ 非 金 融)	20,949	21,541	20,445	23,794	17,507	16,063
持 ち 家	20,729	21,524	22,653	22,910	22,919	23,285
市 民 所 得	496,972	487,873	499,917	466,734	460,736	463,214

資料：県統計課「愛媛県市町民所得統計」
 市民所得…市民（法人を含む）に分配される所得を示し、市内総生産額から間接税や減価償却費等を控除したもの

(単位 : 百万円・%)

平成14年度	平成15年度	平成16年度	平成17年度	平成18年度	平成19年度	平成20年度	平成20年度 対前年増加率
594,852	583,130	613,120	554,050	553,118	593,411	543,289	△ 8.4
15,421	12,942	12,887	13,889	13,405	11,874	12,773	7.6
8,197	7,533	7,152	7,036	7,075	6,453	6,924	7.3
154	154	101	77	93	146	104	△ 28.8
7,070	5,256	5,633	6,776	6,237	5,275	5,746	8.9
3,641	3,292	3,017	3,393	2,120	1,721	1,932	12.3
184,627	173,961	199,764	137,331	134,712	177,978	146,204	△ 17.9
37,016	39,105	36,486	33,710	34,692	28,445	23,922	△ 15.9
11,764	11,615	11,437	10,630	10,278	10,434	10,543	1.0
73,022	73,587	75,001	77,700	74,650	73,321	73,093	△ 0.3
31,275	32,163	31,862	35,398	35,976	35,371	29,501	△ 16.6
69,868	69,660	75,104	76,571	78,287	80,787	77,371	△ 4.2
63,616	62,250	63,624	61,613	64,342	66,147	61,837	△ 6.5
104,602	104,555	103,939	103,816	104,658	107,332	106,113	△ 1.1
55,287	56,100	59,954	58,985	58,863	60,909	59,656	△ 2.1
10,123	9,970	10,470	10,930	11,933	11,661	11,959	2.6
660,261	649,199	683,544	623,966	623,915	665,981	614,904	△ 7.7
2,669	2,911	3,732	4,016	5,081	6,858	5,442	△ 20.6
3,476	3,269	3,509	3,116	3,500	4,616	4,032	△ 12.7
23,874	23,327	22,264	23,598	24,089	24,059	22,444	△ 6.7
635,581	625,514	661,503	601,268	601,407	644,164	593,870	△ 7.8
15,421	12,942	12,887	13,889	13,405	11,874	12,773	7.6
225,284	216,358	239,267	174,433	171,524	208,145	172,057	△ 17.3
419,556	419,899	431,391	435,643	438,986	445,962	430,073	△ 3.6

注) ここに掲載した推計値は、最新資料の利用、推計方法の改訂等により、平成8年度まで遡及改訂しているため、平成19年度以前の推計値についても本書の値を利用すること。

(単位 : 百万円・%)

平成14年度	平成15年度	平成16年度	平成17年度	平成18年度	平成19年度	平成20年度	平成20年度 対前年増加率
272,549	269,785	270,110	270,826	270,808	266,503	261,986	△ 1.7
12,437	10,393	9,679	14,575	18,050	15,727	11,580	△ 26.4
△ 2,131	△ 2,114	△ 1,810	△ 275	33	△ 716	△ 1,902	△ 165.6
14,473	12,420	11,324	14,636	17,684	15,981	12,978	△ 18.8
95	87	165	213	332	463	504	8.9
161,597	171,699	185,368	162,905	184,218	203,305	192,642	△ 5.2
114,238	122,888	130,383	105,807	127,213	148,737	150,082	0.9
881	2,834	1,846	5,044	5,474	5,975	6,155	3.0
46,478	45,977	53,139	52,054	51,532	48,592	36,406	△ 25.1
6,646	4,315	5,332	6,513	6,335	4,707	4,902	4.1
15,889	17,933	16,274	14,202	13,516	12,120	8,107	△ 33.1
23,943	23,729	31,532	31,340	31,681	31,766	23,396	△ 26.3
446,584	451,877	465,157	448,306	473,076	485,535	466,209	△ 4.0

注) ここに掲載した推計値は、最新資料の利用、推計方法の改訂等により、平成8年度まで遡及改訂しているため、平成19年度以前の推計値についても本書の値を利用すること。

第7-4表 今治圏域の市町内総生産

	平成8年度	平成9年度	平成10年度	平成11年度	平成12年度	平成13年度
産 業	663,921	658,521	646,783	638,671	625,667	606,582
農 林 水 産 業	22,286	19,207	21,653	17,475	18,053	17,709
農 業	12,327	9,704	10,902	8,985	9,945	8,318
林 業	696	413	605	368	257	205
水 産 業	9,264	9,090	10,146	8,122	7,850	9,186
鉱 業	4,945	4,654	4,998	3,838	4,012	3,806
製 造 業	190,704	180,459	177,639	209,962	179,343	168,145
建 設 業	93,031	94,996	76,885	48,954	61,688	53,623
電 気 ・ ガ ス ・ 水 道 業	11,271	12,002	12,138	11,786	11,985	12,618
卸 売 ・ 小 売 業	75,769	74,079	79,931	75,693	76,561	75,684
金 融 ・ 保 険 業	30,763	29,859	26,784	27,115	26,675	29,791
不 動 産 業	66,965	68,618	71,401	71,280	72,189	72,243
運 輸 ・ 通 信 業	68,703	73,334	73,098	70,627	66,331	65,465
サ ー ビ ス 業	99,484	101,313	102,256	101,941	108,831	107,499
政 府 サ ー ビ ス 生 産 者	57,321	60,208	61,154	62,114	61,243	62,536
対 家 計 民 間 非 営 利 サ ー ビ ス 生 産 者	9,884	10,040	10,981	10,516	9,559	9,902
小 計	731,127	728,769	718,917	711,302	696,469	679,020
輸 入 品 の 税 ・ 関 税	1,797	2,558	2,163	2,366	2,718	2,685
(控 除) 総 資 本 形 成 に 係 る 消 費 税	2,530	4,049	4,376	3,530	3,614	3,886
(控 除) 帰 属 利 子 等	22,737	21,915	20,111	19,079	19,509	23,308
市 町 内 総 生 産	707,658	705,362	696,593	691,058	676,065	654,510
(参考)						
第 一 次 産 業	22,286	19,207	21,653	17,475	18,053	17,709
第 二 次 産 業	288,680	280,108	259,522	262,754	245,043	225,574
第 三 次 産 業	420,161	429,453	437,742	431,072	433,374	435,738

資料：県統計課「愛媛県市町民所得統計」

第7-5表 今治圏域の市町民所得

	平成8年度	平成9年度	平成10年度	平成11年度	平成12年度	平成13年度
雇 用 者 報 酬	316,782	306,596	295,976	290,173	294,325	297,601
財 産 所 得 (非 企 業 部 門)	47,772	46,070	32,982	31,549	26,464	16,472
一 般 政 府 計	△ 2,864	△ 3,546	△ 7,340	△ 4,000	△ 3,795	△ 2,928
家 計 民 間 非 営 利 団 体	50,178	49,134	40,015	35,335	30,072	19,325
対 家 計 民 間 非 営 利 団 体	457	482	307	215	187	75
企 業 所 得 (法 人 企 業 の 分 配 所 得 受 払 後)	151,644	153,890	189,606	162,561	156,790	165,456
民 間 法 人 企 業	101,288	101,586	142,915	114,663	112,981	117,112
公 的 企 業	△ 5,814	△ 2,106	△ 9,810	△ 9,045	△ 6,995	△ 1,337
個 人 企 業	56,169	54,409	56,500	56,943	50,805	49,680
農 林 水 産 業	12,921	9,727	11,786	8,506	8,881	8,853
そ の 他 の 産 業 (非 農 林 水 ・ 非 金 融)	21,588	22,197	21,055	24,515	18,012	16,550
持 ち 家	21,660	22,485	23,659	23,922	23,912	24,278
市 町 民 所 得	516,197	506,556	518,564	484,284	477,579	479,528

資料：県統計課「愛媛県市町民所得統計」

(単位 : 百万円・%)

平成14年度	平成15年度	平成16年度	平成17年度	平成18年度	平成19年度	平成20年度	平成20年度 対前年増加率
611,631	597,955	638,919	573,670	575,355	616,907	567,292	△ 8.0
16,427	13,584	13,692	14,882	14,416	12,657	13,610	7.5
8,494	7,778	7,466	7,331	7,393	6,733	7,231	7.4
154	154	101	77	93	146	104	△ 28.8
7,779	5,652	6,125	7,474	6,930	5,779	6,275	8.6
3,641	3,292	3,017	3,393	2,120	1,721	1,932	12.3
188,563	176,426	212,362	144,108	144,085	188,254	157,059	△ 16.6
39,678	41,654	39,317	35,919	36,739	30,763	26,611	△ 13.5
12,366	12,234	12,028	11,218	10,829	10,983	11,076	0.8
73,843	74,392	75,789	78,482	75,401	74,069	73,863	△ 0.3
31,941	32,785	32,518	36,112	36,719	36,195	30,112	△ 16.8
73,302	73,056	78,761	80,272	82,076	84,696	81,096	△ 4.3
64,947	63,568	64,996	62,918	65,666	67,524	63,147	△ 6.5
106,922	106,965	106,439	106,367	107,305	110,044	108,786	△ 1.1
61,241	62,057	65,420	64,430	64,388	66,380	64,846	△ 2.3
10,604	10,427	10,944	11,420	12,471	12,182	12,497	2.6
683,477	670,439	715,283	649,520	652,213	695,469	644,635	△ 7.3
2,763	3,006	3,905	4,181	5,312	7,161	5,705	△ 20.3
3,598	3,376	3,672	3,243	3,659	4,821	4,227	△ 12.3
24,383	23,779	22,723	24,074	24,587	24,620	22,909	△ 6.9
658,259	646,291	692,794	626,383	629,279	673,190	623,204	△ 7.4
16,427	13,584	13,692	14,882	14,416	12,657	13,610	7.5
231,882	221,372	254,695	183,420	182,944	220,738	185,602	△ 15.9
435,167	435,483	446,895	451,218	454,853	462,074	445,423	△ 3.6

注) 今治圏域…今治市及び上島町
ここに掲載した推計値は、最新資料の利用、推計方法の改訂等により、平成8年度まで遡及改訂しているのので、平成19年度以前の推計値についても本書の値を利用すること。

(単位 : 百万円・%)

平成14年度	平成15年度	平成16年度	平成17年度	平成18年度	平成19年度	平成20年度	平成20年度 対前年増加率
284,763	281,955	282,426	283,391	283,416	278,748	274,058	△ 1.7
11,409	9,355	9,053	14,350	17,927	15,557	11,210	△ 27.9
△ 3,730	△ 3,627	△ 2,876	△ 1,099	△ 832	△ 1,562	△ 2,834	81.4
15,039	12,891	11,757	15,226	18,411	16,636	13,517	△ 18.7
100	91	172	223	347	483	527	9.1
165,296	175,250	189,582	167,625	189,624	211,402	202,704	△ 4.1
115,893	124,657	132,372	108,099	130,262	154,819	158,621	2.5
1,097	3,019	2,062	5,276	5,665	6,163	6,350	3.0
48,307	47,574	55,148	54,249	53,697	50,420	37,733	△ 25.2
6,991	4,382	5,555	6,905	6,742	4,923	5,092	3.4
16,362	18,482	16,772	14,671	13,957	12,518	8,379	△ 33.1
24,953	24,710	32,821	32,674	32,998	32,978	24,262	△ 26.4
461,469	466,560	481,062	465,366	490,966	505,707	487,972	△ 3.5

注) 今治圏域…今治市及び上島町
ここに掲載した推計値は、最新資料の利用、推計方法の改訂等により、平成8年度まで遡及改訂しているのので、平成19年度以前の推計値についても本書の値を利用すること。

表 目 次

第8-1表 主要品目小売価格の推移(今治市)

8 物 価

第8-1表 主要品目小売価格の推移（今治市）

品名	単位	平成18年	平成19年	平成20年	平成21年	平成22年
うるち米（単一・コシヒカリ）	1袋・5kg	2,631	2,584	2,569	2,598	2,321
もち米	1kg	423	356	385	452	507
食パン	〃	495	488	548	562	571
即席めん	1個・77g	125	120	155	155	146
小麦粉	1袋・1kg	203	202	258	268	242
まぐろ	100g	301	299	290	297	331
あじ	〃	97	122	139	149	142
いわし	〃	97	96	98	89	88
かれい	〃	266	265	274	250	255
さば	〃	90	125	142	118	114
さんま	〃	74	84	91	100	83
たい	〃	256	251	256	227	221
いか	〃	131	110	112	112	112
たこ	〃	196	195	216	195	246
あさり	〃	80	77	83	99	107
しらす干し	〃	445	386	369	252	255
ちくわ	〃	154	162	160	179	167
かまぼこ	〃	140	138	112	170	172
牛肉（ロース）	〃	594	623	637	637	590
豚肉（ロース）	〃	232	221	223	220	231
鶏肉	〃	114	105	126	129	124
ハム（ロースハム）	〃	278	354	370	250	235
ソーセージ	〃	146	145	153	224	211
牛乳（店頭売り、紙容器入り）	1本・1000ml	201	201	210	226	228
バター	1箱・200g	313	313	348	374	375
鶏卵（Lサイズ）	10個入り1パック	173	177	196	195	189
キャベツ	1kg	182	147	143	150	173
ほうれんそう	〃	770	824	772	701	875
はくさい	〃	187	150	162	151	179
ねぎ	〃	1,462	948	674	583	668
レタス	〃	403	433	397	349	438
じゃがいも	〃	262	243	221	241	281

資料：「小売物価統計調査（総務省統計局）」

注）各年平均値である。

第8-1表

主要品目小売価格の推移（今治市）

（つづき）

品名	単位	平成18年	平成19年	平成20年	平成21年	平成22年
さいも	1kg	613	620	500	449	366
だんご	〃	167	152	146	141	170
にんじん	〃	330	279	344	319	324
ごぼう	〃	693	605	764	672	508
たまねぎ	〃	196	189	180	194	208
れんこん	〃	903	1,009	944	790	875
かぼちや	〃	296	263	287	262	279
きゅうり	〃	553	513	513	425	495
なす	〃	540	513	486	433	484
トマト	〃	627	600	679	637	658
干ししいたけ	100g	1,010	1,036	1,125	1,125	1,131
わかめ	〃	46	76	75	82	122
豆腐	〃	28	28	28	28	25
揚げ	〃	210	211	185	161	212
こんにゃく	〃	42	42	44	45	40
梅干し	〃	184	185	190	179	195
たくあん漬	〃	66	70	50	53	50
福神漬	〃	110	113	112	99	84
りんご（ふじ）	1kg	405	461	414	350	464
みかん	〃	386	614	478	455	460
レモン	〃	520	727	623	476	540
なし	〃	520	514	452	421	634
ぶどう（巨峰）	〃	1,170	1,278	1,160	1,166	1,314
かき	〃	470	383	393	332	567
もも	〃	767	761	788	735	827
すいか	〃	267	324	292	281	310
メロン	〃	540	631	567	540	636
いちご	100g	132	136	135	127	125
バナナ	1kg	183	216	264	249	240
しょう油	1本・1L	310	313	357	283	274
砂糖	1袋・1kg	191	195	207	214	214
酢	1本・500ml	151	151	159	169	148

第8-1表 主要品目小売価格の推移（今治市）（つづき）

品名	単位	平成18年	平成19年	平成20年	平成21年	平成22年
ソース	1本・500ml	201	198	204	188	187
マヨネーズ	1本・500g	302	262	255	279	258
あめ	1袋・90g	-	-	-	192	186
チョコレート	1枚・58g	-	-	-	94	90
チューインガム	14粒入り1個	109	108	118	120	117
アイスクリーム	1個・120ml	228	246	265	257	243
おにぎり	1個	101	103	99	99	100
サラダ	100g	150	128	125	125	138
コロツケ	〃	94	92	94	95	97
緑茶（せん茶）	〃	481	500	505	503	441
紅茶	1箱・25袋	271	253	261	297	297
インスタントコーヒー	1本・100g	627	627	664	628	676
コーラ	1本・500ml	115	112	98	97	98
清酒	1本・2,000ml	1,407	1,386	1,386	1,386	1,072
焼酎	1本・1,800ml	1,605	1,605	1,653	1,701	1,534
ビール（350ml 缶）	6缶入り1パック	1,354	1,354	1,359	1,254	1,117
中華そば	1杯	400	400	433	433	493
親子どんぶり	〃	523	523	538	543	583
カレーライス	1皿	507	507	522	506	543
コーヒー	1杯	393	389	379	383	450
ビール（外食）	1本・500ml	450	450	450	450	467
家賃（民営）	1か月・3.3m ²	3,066	3,042	2,918	2,920	2,926
家賃（市営）	〃	859	832	841	841	871
畳表取替費	1枚	6,700	6,700	6,700	6,700	7,350
ガス代（基本料金）	1か月	2,752	2,963	2,963	2,963	2,963
プロパンガス	10m ³	4,029	4,196	4,798	4,622	4,723
灯油	18L	1,589	1,620	1,541	1,279	1,414
水道料（基本料金）	1か月	735	810	810	810	878
自動炊飯器	1台	18,790	17,992	16,988	18,867	15,888
ガステーブル	〃	35,520	35,525	36,792	36,792	33,462
電気冷蔵庫	〃	147,900	162,394	160,877	167,264	144,194
電気掃除機	〃	14,890	26,033	23,397	23,581	21,863

第8-1表 主要品目小売価格の推移（今治市）（つづき）

品名	単位	平成18年	平成19年	平成20年	平成21年	平成22年
ルームエアコン	1台	165,660	177,687	176,233	171,859	160,181
目覚まし時計	1個	3,982	4,500	2,400	3,563	4,800
なべ	〃	1,837	1,826	1,941	1,874	1,575
やかん	〃	2,029	1,947	1,846	1,963	1,930
蛍光ランプ	1本	541	550	478	567	750
タオル	1枚	165	173	183	186	239
ティッシュペーパー	320枚入5箱	-	-	310	281	252
台所用洗剤	1本・415ml	-	-	250	241	236
洗濯用洗剤	1箱・1.0kg	-	-	383	360	329
背広服	秋冬物1着	56,010	52,950	49,621	41,386	-
ワイシャツ（長袖）	1枚	3,288	2,938	2,935	2,892	2,651
子供シャツ	2枚入り1袋	605	667	658	554	550
男子靴下	1足	746	742	688	544	494
男子靴（皮）	〃	15,540	15,540	16,965	15,876	13,440
婦人靴（皮）	〃	13,440	14,053	15,818	15,456	14,490
洗たく代（ワイシャツ）	1枚	200	200	208	217	188
タクシー代（初乗運賃）	1回	550	550	550	550	550
自動車ガソリン	レギュラー・1L	139	145	163	124	137
P T A 会費（小学校）	1か年	3,067	3,067	3,067	3,067	3,067
P T A 会費（中学校）	〃	2,833	2,833	2,833	2,833	2,833
カラーテレビ	1台	24,900	24,359	-	-	-
ノートブック	1冊	115	115	118	118	118
カラーフィルム	27枚撮り3本	1,037	1,130	1,130	1,280	1,280
乾電池	単3形4個	428	411	487	490	298
新聞代	1か月	3,000	3,000	3,000	3,000	3,000
写真プリント代	1枚	-	-	37	37	37
理髪料	1回	3,367	3,367	3,367	3,367	3,350
パーマメント代	〃	8,033	8,033	8,033	8,033	8,560
化粧石けん	3個入り1パック	293	293	250	272	258
化粧水	1本・200ml	1,447	1,466	1,432	1,454	1,192
印鑑証明手数料	1通	200	200	200	200	275

表 目 次

第9-1表	建築確認申請書新築・増築別等件数(建築設備・工作物除く) (小学校区別)
第9-2表	市営住宅等の状況
第9-3表	道路実延長及び舗装・改良状況
第9-4表	公園の状況
第9-5表	都市公園の状況
第9-6表	歩行者道・自転車歩行者道(市道)

9 建 設

第9-1表 建築確認申請書新築・増築別等件数(建築設備・工作物除く)
(小学校区別)

	住 宅		共同住宅		非 住 宅		総 戸 数	申請件数計
	新 築	増 築	棟	戸 数	新 築	増 築		
平成 20 年度	565	66	54	693	69	36	1,429	790
21	448	66	35	289	56	34	893	639
22	473	56	30	193	58	29	809	646
今 治	3	1	-	-	1	2	7	7
美 須	2	1	-	-	1	1	5	5
城 東	6	-	-	-	1	-	7	7
日 吉	10	-	1	8	6	1	25	18
鳥 生	38	3	2	18	3	2	64	48
立 花	43	2	2	12	1	-	58	48
常 盤	27	2	3	30	1	2	62	35
別 宮	11	2	1	4	2	-	19	16
近 見	17	2	1	13	2	1	35	23
桜 井	21	4	3	18	1	-	44	29
富 田	68	9	1	3	4	5	89	87
清 水	19	3	-	-	-	1	23	23
日 高	47	3	3	28	10	-	88	63
乃 万	31	6	7	24	6	3	70	53
波 浜	13	1	1	21	3	2	40	20
国 分	38	-	3	6	5	-	49	46
上 朝	-	-	-	-	-	-	-	-
下 朝	10	-	-	-	2	-	12	12
鴨 部	6	3	-	-	-	1	10	10
九 和	5	1	-	-	-	1	7	7
波 方	21	1	-	-	2	2	26	26
大 西	21	5	1	4	-	1	31	28
菊 間	4	3	-	-	2	-	9	9
亀 岡	-	-	-	-	1	3	4	4
吉 海	2	1	-	-	-	-	3	3
宮 窪	-	1	-	-	-	-	1	1
伯 方	8	1	1	4	2	-	15	12
上 浦	1	1	-	-	-	-	2	2
大 三	1	-	-	-	2	1	4	4
岡 島	-	-	-	-	-	-	-	-

資料：建築指導課

注) 住宅は併用住宅を含む。

第9-2表 市営住宅等の状況

	総数	建設および					
		公営					
		公営住宅計	旧第1種住宅				
総数	木造		簡平	簡二	耐火		
平成20年度	2,867	2,556	688	95	80	150	363
21	2,863	2,552	688	95	80	150	363
22	2,865	2,554	688	95	80	150	363

資料：住宅管理課 各年度末現在

- 注) 1 簡平は簡易耐火構造平屋建のこと。
 2 簡二は簡易耐火構造二階建のこと。
 3 耐火は耐火構造のこと。

第9-3表 道路実延長及び舗装・改良状況

	道路実延長				舗装道路					
	総計	国道	県道	市道	総計(全舗装率)		国道(舗装率)		県道(舗装率)	
平成20年	1874.3	115.4	217.7	1541.2	1778.4	(94.9)	115.4	(100.0)	217.7	(100.0)
21	1878.7	115.5	217.5	1545.7	1784.5	(95.0)	115.5	(100.0)	217.5	(100.0)
22	1879.5	115.5	217.5	1546.5	1785.3	(95.0)	115.5	(100.0)	217.5	(100.0)
(今治市)	660.2	11.4	40.3	608.5	650.9	(98.6)	11.4	(100.0)	40.3	(100.0)
(朝倉村)	105.5	-	16.0	89.5	103.5	(98.1)	-	(-)	16.0	(100.0)
(玉川町)	229.8	15.9	21.8	192.1	174.5	(75.9)	15.9	(100.0)	21.8	(100.0)
(波方町)	82.1	-	19.6	62.5	81.8	(99.6)	-	(-)	19.6	(100.0)
(大西町)	94.3	-	10.5	83.9	89.0	(94.4)	-	(-)	10.5	(100.0)
(菊間町)	105.3	-	16.3	89.1	105.0	(99.6)	-	(-)	16.3	(100.0)
(吉海町)	87.4	6.9	22.3	58.2	82.4	(94.3)	6.9	(100.0)	22.3	(100.0)
(宮窪町)	72.1	2.3	10.8	59.0	68.8	(95.5)	2.3	(100.0)	10.8	(100.0)
(伯方町)	116.3	8.5	9.2	98.6	109.4	(94.1)	8.5	(100.0)	9.2	(100.0)
(上浦町)	106.9	6.9	17.0	83.1	103.0	(96.4)	6.9	(100.0)	17.0	(100.0)
(大三島町)	131.7	-	28.1	103.7	130.1	(98.8)	-	(-)	28.1	(100.0)
(関前村)	24.2	-	5.7	18.5	23.1	(95.5)	-	(-)	5.7	(100.0)

資料：県道路建設課「えひめの道路」各年4月1日現在

- 注) 1 地域別内訳の数値には、「一般国道指定区間」を含めていない。
 2 道路密度＝道路実延長／国土面積

管 理 戸 数								
住 宅								そ の 他
旧 第 2 種 住 宅					新 法 分			
総 数	木 造	簡 平	簡 二	耐 火	総 数	木 造	耐 火	
1,681	202	242	160	1,077	187	36	151	311
1,677	198	242	160	1,077	187	36	151	311
1,677	198	242	160	1,077	189	38	151	311

(単位:km・%)

市道(舗装率)		改 良 道 路								道路密度 (km/km ²)
		総計(総改良率)		国道(改良率)		県道(改良率)		市道(改良率)		
1445.3	(93.8)	1246.6	(66.5)	114.7	(99.4)	176.8	(81.2)	955.1	(62.0)	4.5
1451.5	(93.9)	1255.7	(66.8)	114.9	(99.4)	178.3	(82.0)	962.5	(62.3)	4.5
1452.3	(93.9)	1258.6	(67.0)	114.8	(99.4)	179.8	(82.7)	964.0	(62.3)	4.5
599.2	(98.5)	529.1	(80.1)	11.2	(98.9)	37.5	(93.1)	480.3	(78.9)	-
87.5	(97.7)	75.4	(71.5)	-	(-)	13.5	(84.2)	61.9	(69.2)	-
136.8	(71.2)	119.4	(52.0)	15.9	(100.0)	17.1	(78.6)	86.4	(45.0)	-
62.2	(99.4)	62.3	(75.9)	-	(-)	16.8	(85.6)	45.5	(72.8)	-
78.6	(93.7)	54.8	(58.1)	-	(-)	9.0	(86.0)	45.8	(54.7)	-
88.7	(99.6)	61.2	(58.1)	-	(-)	8.6	(52.9)	52.5	(59.0)	-
53.3	(91.4)	51.1	(58.4)	6.9	(100.0)	16.8	(75.6)	27.3	(47.0)	-
55.7	(94.5)	39.2	(54.4)	2.3	(100.0)	8.3	(77.4)	28.6	(48.5)	-
91.7	(93.0)	67.9	(58.4)	8.4	(99.0)	8.9	(96.0)	50.7	(51.4)	-
79.2	(95.3)	56.4	(52.7)	6.4	(93.2)	13.8	(81.3)	36.2	(43.5)	-
102.1	(98.5)	68.7	(52.1)	-	(-)	26.3	(93.7)	42.4	(40.9)	-
17.4	(94.1)	9.4	(39.0)	-	(-)	3.1	(55.0)	6.3	(34.0)	-

第9-4表 公園の状況

種 類		種 別	箇 所 数	開 設 面 積	1人当たり面積
総 数			197	184.76 ^{ha}	10.87 ^{m²/人}
都 市 公 園	基 幹 公 園	街区(児童)公園	56	12.64	0.74
		近 隣 公 園	6	7.36	0.43
		地 区 公 園	7	32.09	1.89
		都 市 基 幹 公 園	4	51.97	3.06
		運 動 公 園	1	7.64	0.45
	特 殊 公 園	風 致	1	4.82	0.28
		歴 史	2	8.01	0.47
		植 物	1	8.65	0.51
		交 通	1	1.58	0.09
	都 市 緑 地			11	8.24
墓 園			1	12.06	0.71
その他の公園(健康広場等を含む)			106	29.70	1.75

資料：公園緑地課 平成23年3月31日現在(1ha=10,000m²)
 注) 人口は平成23年3月31日現在の住民基本台帳人口による。

第9-5表 都市公園の状況

	箇 所 数	開 設 面 積	1人当たり公園面積
平成20年度	90	144.06 ^{ha}	8.32 ^{m²/人}
21	90	144.06	8.39
22	91	155.06	9.12

資料：公園緑地課 各年度末現在
 注) 人口は各年3月31日現在の住民基本台帳人口による。

第9-6表 歩行者道・自転車歩行者道(市道)

	歩道延長	歩道面積	自転車歩行者道延長	自転車歩行者道面積
	m	m ²	m	m ²
平成20年	40,549	87,766	86,921	305,149
21	40,313	87,202	88,468	312,232
22	40,317	87,207	89,048	314,082
23	40,324	87,212	90,012	317,555

資料：用地管理課 各年4月1日現在

表 目 次

- 第10-1表 今治港貨物輸移出入量(重要港湾)
- 第10-2表 今治港入港船舶状況(重要港湾)
- 第10-3表 今治港航路別乗降人員(重要港湾)
- 第10-4表 瀬戸内しまなみ海道車両通行量
- 第10-5表 自動車保有台数の推移

第10-1表 今治港貨物輸移出入量（重要港湾）

（単位：t）

	輸 移 出			輸 移 入			総 数		
	外 貿	内 貿	小 計	外 貿	内 貿	小 計	外 貿	内 貿	合 計
平成16年	82,899	4,801,777	4,884,676	188,618	5,142,781	5,331,399	271,517	9,944,558	10,216,075
17	100,209	4,548,931	4,649,140	174,445	5,068,371	5,242,816	274,654	9,617,302	9,891,956
18	92,298	3,885,979	3,978,277	201,676	4,269,637	4,471,313	293,974	8,155,616	8,449,590
19	87,047	3,139,253	3,226,300	197,017	3,603,466	3,800,483	284,064	6,742,719	7,026,783
20	79,568	2,673,966	2,753,534	110,401	3,494,924	3,605,325	189,969	6,168,890	6,358,859
21	88,150	1,461,149	1,549,299	99,323	2,039,416	2,138,739	187,473	3,500,565	3,688,038
22	104,330	738,270	842,600	103,034	1,141,403	1,244,437	207,364	1,879,673	2,087,037
23	100,781	301,798	402,579	112,066	690,474	802,540	212,847	992,272	1,205,119

資料：港湾管理課「港湾統計」

注）重要港湾…国際海上輸送網又は国内海上輸送網の拠点となる港湾その他の国の利害に重大な関係を有する港湾で政令で定めるもの（港湾法第2条第2項）

第10-2表 今治港入港船舶状況（重要港湾）

	総 数		外 航		内 航		フェリー（再掲）	
	隻	総 t	隻	総 t	隻	総 t	隻	総 t
平成16年	39,108	24,521,977	261	986,395	38,847	23,535,582	16,142	20,759,304
17	39,128	24,283,557	238	858,168	38,890	23,425,389	16,622	20,745,188
18	37,964	24,047,346	242	877,847	37,722	23,169,499	15,696	20,922,974
19	33,160	20,022,281	251	851,008	32,909	19,171,273	14,439	17,294,751
20	32,833	16,529,997	286	909,866	32,547	15,620,131	13,621	13,672,655
21	28,434	9,535,231	271	1,012,058	28,163	8,523,173	8,775	6,888,980
22	26,866	4,661,481	273	1,044,218	26,593	3,617,263	7,159	1,832,371
23	24,981	3,242,745	265	1,021,034	24,716	2,221,711	3,938	828,352

資料：港湾管理課

注）重要港湾…国際海上輸送網又は国内海上輸送網の拠点となる港湾その他の国の利害に重大な関係を有する港湾で政令で定めるもの（港湾法第2条第2項）

第10-3表 今治港航路別乗降人員(重要港湾)

配 置	総 数	今治 ～ 土生	今治 ～ 宮浦	今治 ～ 下田水	今治 ～ 神戸	今治 ～ 大分	今治 ～ 岡村	今治 ～ その他
(乗 客)								
平成20年	252,035	39,174	12,986	136,288	26,661	5,337	21,828	9,761
21	225,140	34,331	9,330	140,348	9,122	1,656	20,491	9,862
22	208,800	29,453	7,884	142,225	-	-	19,748	9,490
23	159,054	26,919	8,089	100,146	-	-	19,055	4,845
(降 客)								
平成20年	257,220	47,609	18,466	125,623	27,703	4,683	23,367	9,769
21	232,965	41,520	13,701	135,951	9,390	1,351	21,781	9,271
22	216,723	39,649	11,143	136,335	-	-	20,576	9,020
23	176,483	35,451	10,449	105,632	-	-	20,506	4,445

資料：港湾管理課

注) 重要港湾とは港湾法第2条第2項において「国際海上輸送網又は国内海上輸送網の拠点となる港湾その他の国の利害に重大な関係を有する港湾で政令で定めるもの」

第10-4表 瀬戸内しまなみ海道車両通行量

	新尾道大橋	因島大橋	生口橋	多々羅大橋	大三島橋	伯方大島大橋	来島海峡大橋
平成17年度	4,022,693	4,557,588	3,062,796	1,453,191	1,899,552	2,221,818	2,183,255
18	4,337,128	4,883,254	3,295,048	1,684,734	2,119,486	2,472,982	2,471,140
19	4,492,883	5,037,170	3,423,344	1,733,447	2,174,836	2,540,934	2,561,134
20	4,659,239	5,196,597	3,581,848	1,827,240	2,257,649	2,604,695	2,685,585
21	5,696,978	6,206,921	4,513,995	2,568,816	3,040,809	3,428,489	3,736,321
22	5,749,517	6,261,197	4,575,705	2,568,630	3,052,151	3,435,362	3,827,483

資料：本州四国連絡高速道路(株)

第10-5表 自動車保有台数の推移

用途別・車種別		平成18年度	平成19年度	平成20年度	平成21年度	平成22年度
	総数	125,016	117,284	124,859	124,668	123,954
貨物用	普通車	3,557	3,548	3,469	3,349	3,263
	小型車	5,449	5,236	4,984	4,707	4,453
	被けん引車	364	375	391	388	378
	軽自動車(四輪)	26,610	22,613	25,486	24,979	24,240
	軽自動車(三輪)	2	2	4	3	3
	計	35,982	31,774	34,334	33,426	32,337
乗合用	普通車	140	141	143	138	137
	小型車	204	196	197	206	201
	計	344	337	340	344	338
乗用	普通車	17,146	17,239	17,327	17,453	17,819
	小型車	32,219	31,449	30,329	29,288	28,574
	軽四輪車	33,167	30,261	36,353	38,049	38,839
	計	82,532	78,949	84,009	84,790	85,232
用特種途(特殊用)	特種車	1,798	1,783	1,740	1,687	1,638
	大型特殊車	556	559	559	562	554
	計	2,354	2,342	2,299	2,249	2,192
二輪車	小型車	1,546	1,558	1,587	1,575	1,597
	軽二輪車	2,258	2,324	2,290	2,284	2,257
	計	3,804	3,882	3,877	3,859	3,854

資料：四国運輸局 各年3月31日現在

表 目 次

- 第11-1表 上水道の状況
第11-2表 公共下水道事業の状況

11 上下水道

第11-1表 上水道の状況

		平成19年度	平成20年度	平成21年度	平成22年度
用途別 使用 水量	総量 (m ³)	21,813,949	21,611,113	21,477,941	21,172,744
	家庭用 (m ³)	14,348,744	13,828,498	13,705,302	13,645,611
	湯屋用 (m ³)	59,232	46,681	47,200	47,984
	工業用 (m ³)	844,559	916,727	866,900	1,056,675
	業務用 (m ³)	4,426,660	4,522,327	4,440,834	4,135,833
	船舶用 (m ³)	42,144	46,121	39,666	41,589
	臨時用(消火栓含) (m ³)	17,615	13,284	13,873	16,282
	分水 (m ³)	2,074,995	2,237,475	2,364,166	2,228,770
	その他 (m ³)	-	-	-	-
A	行政区域内人口 (人)	176,080	175,394	174,269	172,371
B	給水人口 (人)	165,235	164,391	164,086	161,520
C	普及率 (B / A) (%)	93.8	93.7	94.2	93.7
D	給水戸数 (戸)	66,603	66,701	66,644	66,673
E	給水能力 (m ³ /日)	106,357	106,357	97,657	94,681
F	年間総取水量 (m ³)	23,513,730	23,176,613	22,724,874	22,630,743
G	年間総配水量 (m ³)	23,384,341	23,064,085	22,564,974	22,441,838
H	年間総有収水量 (m ³)	21,813,949	21,611,113	21,477,941	21,172,744
I	有収率 (H / G) (%)	93.3	93.7	95.2	94.3
J	一日最大配水量 (m ³)	75,299	77,997	70,719	72,479
K	一日平均配水量 (m ³)	63,892	63,189	61,822	61,484
L	一日平均給水量 (m ³)	59,601	59,209	58,844	58,008
M	導送配水管布設延長 (km)	1,543	1,601	1,447	1,453
N	量水器設置個数 (個)	68,293	68,364	68,461	68,154
O	消火栓設置個数 (個)	4,698	4,740	4,759	4,851
P	給水料金収入 (円) (税抜)	2,915,415,633	2,914,335,065	2,901,079,399	2,982,973,805

資料：水道部総務課

注) A 行政区域内人口は、各年4月1日現在の住民基本台帳人口及び外国人登録人口による。

第11-2表 公共下水道事業の状況

	平成19年度	平成20年度	平成21年度	平成22年度
A 面積 (ha)	41,976	41,985	41,985	41,989
B 計画処理面積 (ha)	3,197	3,236	3,236	3,236
C 下水道処理区域面積 (ha)	2,204	2,278	2,335	2,389
整備率 C/B (%)	68.9	70.4	72.2	73.8
D 行政区域内人口 (人)	175,443	174,225	173,056	171,678
E 計画処理人口 (人)	116,538	117,208	117,158	117,158
F 処理可能人口 (人)	86,325	89,278	90,475	91,954
G 処理可能戸数 (戸)	37,174	38,743	39,596	40,564
人口普及率 F/D (%)	49.2	51.2	52.3	53.6
H 水洗化人口 (人)	78,420	79,622	81,115	82,502
I 水洗化戸数 (戸)	33,989	34,818	35,724	36,539
J 処理能力水量 (m ³ /日)	65,991	67,026	67,026	67,026
K 流入下水水量 (m ³ /日)	47,201	49,001	47,823	44,980

資料：下水道業務課

- 注) 1 人口普及率は各年5月1日現在、水洗化人口は各年3月31日現在の数値である。
 2 D 行政区域内人口は、各年4月30日現在の住民基本台帳人口による。(外国人を含まない。)



表 目 次

第12-1表	産業・性別常用労働者1人平均月間現金給与額(愛媛県)
第12-2表	中小企業資金融資状況
第12-3表	中小企業団体育成資金貸付状況
第12-4表	保育所の状況
第12-5表	生活保護の状況
第12-6表	扶助別生活保護の状況
第12-7表	障害者(児)諸手当受給者数
第12-8表	精神障害者保健福祉手帳所持者数
第12-9表	療育手帳所持者数
第12-10表	身体障害者手帳所持者数
第12-11表	国民健康保険の概要
第12-12表	国民健康保険の給付状況
第12-13表	国民健康保険の財政状況
第12-14表	後期高齢者医療の概要
第12-15表	後期高齢者医療の給付状況
第12-16表	乳幼児医療費給付状況
第12-17表	母子家庭医療費給付状況
第12-18表	重度心身障害者医療費給付状況
第12-19表	要介護(要支援)認定者数
第12-20表	介護保険サービス利用状況
第12-21表	介護保険給付サービス状況
第12-22表	介護保険第1号被保険者保険料調定状況
第12-23表	拠出年金支給状況
第12-24表	基礎年金支給状況
第12-25表	拠出年金被保険者の状況

第12-1表 産業・性別常用労働者1人平均月間現金給与額(愛媛県)

(単位：円)

	現金給与総額			きまって支給する給与			特別に支払われた給与		
	男女計	男	女	男女計	男	女	男女計	男	女
平成17年	344,626	413,531	234,754	278,425	332,505	192,193	66,201	81,026	42,561
18	346,564	415,302	235,823	280,332	334,363	193,284	66,232	80,939	42,539
19	344,830	424,786	238,543	275,448	337,288	193,242	69,382	87,498	45,301
20	340,930	422,554	234,880	275,277	338,998	192,489	65,653	83,556	42,391
21	300,827	378,748	207,823	250,493	311,844	177,267	50,334	66,904	30,556
22	299,151	376,567	204,118	248,994	309,984	174,125	50,157	66,583	29,993
建設業	354,660	362,996	209,982	299,616	306,462	180,801	55,044	56,534	29,181
製造業	351,332	405,776	196,466	283,016	324,055	166,281	68,316	81,721	30,185
電気・ガス・熱供給・水道業	497,931	516,251	305,393	402,454	415,912	261,013	95,477	100,339	44,380
情報通信業	408,779	436,523	271,093	324,130	343,352	228,740	84,649	93,171	42,353
運輸業、郵便業	249,197	264,316	139,992	226,591	240,039	129,456	22,606	24,277	10,536
卸売業、小売業	211,166	337,959	126,899	187,291	293,312	116,829	23,875	44,647	10,070
金融業、保険業	446,609	581,894	295,059	341,044	431,915	239,248	105,565	149,979	55,811
不動産業、物品賃貸業	227,833	311,958	180,647	193,465	257,477	157,561	34,368	54,481	23,086
学術研究、専門・技術サービス業	415,263	459,729	217,376	342,172	377,973	182,846	73,091	81,756	34,530
宿泊業、飲食サービス業	145,510	199,676	108,927	139,568	189,557	105,806	5,942	10,119	3,121
生活関連サービス業、娯楽業	220,507	284,526	153,399	193,769	248,960	135,916	26,738	35,566	17,483
教育、学習支援業	475,909	541,037	401,832	366,002	413,708	311,740	109,907	127,329	90,092
医療、福祉	267,583	373,360	237,997	228,075	322,353	201,705	39,508	51,007	36,292
複合サービス事業	373,758	451,915	217,236	293,150	350,936	177,425	80,608	100,979	39,811
サービス業 (他に分類されないもの)	171,097	248,042	111,589	151,622	213,328	103,899	19,475	34,714	7,690

資料：県統計課「毎月勤労統計調査（厚生労働省）」

- 注) 1 各年とも年総平均である。
 2 本結果は愛媛県下の雇用規模30人以上の事業所を対象に抽出された事業所の集計値である。
 3 「鉱業、採石業、砂利採取業」は県内事業所数僅少のため非公表だが、集計結果は「年平均額」の数値に含まれる。

第12-2表 中小企業資金融資状況

	平成20年度		平成21年度		平成22年度	
	件	万円	件	万円	件	万円
総 数	445		474		384	
製 造 業	95		126		92	
建 設 業	101		90		79	
卸 売 業	30		36		27	
小 売 業	78		91		68	
飲 食 業	23		25		19	
運 輸 業	24		24		10	
サ ー ビ ス 業	71		71		70	
そ の 他	23		11		19	
融 資 総 額 (万円)	205,575		248,474		187,993	

資料：商工労政課

第12-3表 中小企業団体育成資金貸付状況

	平成20年度		平成21年度		平成22年度	
	件 数	金 額	件 数	金 額	件 数	金 額
	件	万円	件	万円	件	万円
総 数	110	51,672	94	44,664	85	40,691
船 舶 造 修 業	-	-	-	-	-	-
タ オ ル 製 造 業	54	28,221	51	24,764	59	28,545
縫 製 業	-	-	-	-	-	-
綿 ス フ 織 物 業	-	-	-	-	-	-
染 色 業	9	2,599	7	1,900	-	-
運 送 業	-	-	-	-	-	-
サ ー ビ ス 業	-	-	-	-	-	-
商 店 街	-	-	-	-	-	-
そ の 他	47	20,852	36	18,000	26	12,145

資料：商工労政課

第12-4表 保育所の状況

保育所名	平成22年			保育所名	平成22年		
	職員	収容人員			職員	収容人員	
		定員	現員			定員	現員
総数	484	3,135	2,608				
市立計	347	2,370	1,806				
立花	16	100	101	北浦	8	45	32
鳥生	21	120	115	伯方	15	120	76
常盤	24	150	139	瀬戸崎	4	30	11
城東	24	150	137	井口	7	45	29
別宮	16	200	100	盛	4	20	14
波止浜	17	100	82	宮浦	10	60	48
乃万	16	100	87	岡山	6	20	13
日高	17	120	108	岡村	3	30	7
清水	21	100	102	福祉法人計	137	765	802
富田	21	130	132	若葉	12	90	89
桜井	19	100	105	志々満	20	90	108
日の出	9	45	40	今治中央乳児	17	60	63
九和	7	90	27	今治北乳児	13	60	53
樋口	15	90	73	白鳩	14	60	76
亀岡	7	60	27	龍門	8	45	52
菊間	11	120	51	朝倉	11	90	95
吉海	12	90	61	大井	17	120	112
吉海南	6	45	27	小西	12	90	78
宮窪	11	90	62	今治虎岳	13	60	76

資料：保育課「福祉行政報告例第54」（厚生労働省）平成22年10月1日現在
 注）広域入所児童は含まない。

第12-5表 生活保護の状況

	実世帯数	実人員	保護費総額	保護率
	世帯	人	千円	%
平成20年度	1,137	1,460	2,383,110	8.53
21	1,198	1,510	2,302,701	8.88
22	1,287	1,646	2,543,577	9.76

資料：生活支援課

注）1 保護率＝実人員／年度末現在の住民基本台帳人口×1,000（千分率）
 2 「実世帯数」、「実人員」は年度の月平均である。

第12-6表 扶助別生活保護の状況

		総数	生活扶助	住宅扶助	教育扶助	介護扶助	医療扶助	出産扶助	生業扶助	葬祭扶助	施設事務費
平成21年度	延世帯数	14,376	13,135	11,141	649	2,309	13,663	2	181	16	238
	延人数(人)	18,120	16,736	14,296	1,025	2,375	16,967	2	212	16	238
	保護費(千円)	2,302,701	716,218	236,365	10,587	61,159	1,235,530	714	5,540	4,191	32,397
平成22年度	延世帯数	15,439	14,144	11,989	768	2,308	14,589	4	249	18	237
	延人数(人)	19,754	18,246	15,516	1,222	2,365	18,255	4	305	18	237
	保護費(千円)	2,543,577	792,930	257,781	13,677	50,747	1,382,086	1,049	5,180	7,713	32,414

資料：生活支援課

注) 延世帯数と延人員の総数欄は年度内の実数である。

第12-7表 障害者(児)諸手当受給者数

区分	平成19年度	平成20年度	平成21年度	平成22年度
特別児童扶養手当(※)	342	360	360	355
福祉手当	35	32	28	24
特別障害者手当	197	188	181	182
障害児福祉手当	106	105	104	102

資料：障害福祉課 各年3月31日現在 (※)子育て支援課 各年12月31日現在

第12-8表 精神障害者保健福祉手帳所持者数

	1級	2級	3級	合計
平成19年度	63	508	92	663
20	95	574	79	748
21	113	604	79	796
22	105	656	72	833

資料：障害福祉課 各年3月31日現在

第12-9表 療育手帳所持者数

	A (最重度・重度・中度)		B (中・軽度)		計		合計
	18歳未満	18歳以上	18歳未満	18歳以上	18歳未満	18歳以上	
平成19年度	126	496	153	395	279	891	1,170
20	125	510	161	409	286	919	1,205
21	117	521	171	424	290	945	1,235
22	120	527	184	435	304	962	1,266

資料：障害福祉課 各年3月31日現在

第12-10表 身体障害者手帳所持者数

	区 分	1 級	2 級	3 級	4 級	5 級	6 級
平成19年度	視 覚	250	248	52	50	66	53
	聴 覚	65	202	100	102	4	176
	音声言語	7	3	43	32	-	-
	肢 体	986	1,199	627	936	378	180
	内 部	1,628	24	383	417	-	-
	合 計	2,936	1,676	1,205	1,537	448	409
平成20年度	視 覚	253	256	50	48	66	48
	聴 覚	62	202	100	99	4	179
	音声言語	7	3	43	32	-	-
	肢 体	974	1,194	663	967	381	177
	内 部	1,680	28	380	448	-	-
	合 計	2,976	1,683	1,236	1,594	451	404
平成21年度	視 覚	255	254	47	45	65	51
	聴 覚	62	205	96	102	4	174
	音声言語	6	3	48	32	-	-
	肢 体	970	1,205	688	1,032	386	180
	内 部	1,703	29	352	468	-	-
	合 計	2,996	1,696	1,231	1,679	455	405
平成22年度	視 覚	254	242	41	39	61	48
	聴 覚	62	199	92	99	3	177
	音声言語	6	3	49	31	-	-
	肢 体	947	1,188	719	1,058	365	182
	内 部	1,737	30	334	480	-	-
	合 計	3,006	1,662	1,235	1,707	429	407

資料：障害福祉課 各年3月31日現在

第12-11表 国民健康保険の概要

	総世帯 (A)	加入世帯(B) (年間平均)	加入率 (B)/(A)	総人口 (C)	加入人口(D) (年間平均)	加入率 (D)/(C)
			%			%
平成18年度	72,673	40,284	55.43	175,329	75,538	43.08
19	72,921	40,534	55.59	173,941	74,986	43.11
20	73,196	30,721	41.97	172,793	53,999	31.25
21	73,469	29,765	40.51	171,627	53,401	31.11
22	73,535	29,691	40.38	170,048	52,959	31.14

資料：保険年金課

第12-12表 国民健康保険の給付状況

	受診件数 (調剤分除く)	1人当たり 療養諸費 費用額	療養給付費					
			総額	入院	入院外	歯科	薬剤	訪問看護
平成18年度	529,965	281	15,305,632	6,545,070	6,208,860	1,061,812	1,470,773	19,117
19	551,767	300	16,386,061	6,941,356	6,703,442	1,086,656	1,637,825	16,782
20	551,659	309	16,577,157	6,965,917	6,773,599	1,106,252	1,712,845	18,544
21	548,879	313	16,585,508	6,709,789	6,961,566	1,048,012	1,845,997	20,143
22	541,695	316	16,621,987	6,749,202	6,904,341	1,024,903	1,922,340	21,200

資料：保険年金課

注) 療養費には移送費を含む。

(単位：千円)

医療費		医療給付費		保険税		
総額	1人当たり	総額	1人当たり	収納総額	1人当たり	収納率
						%
32,466,355	430	12,714,054	232	4,885,632	65	94.82
33,861,000	452	13,711,116	249	4,942,862	66	94.54
16,697,617	309	13,689,078	254	3,818,256	71	93.13
16,723,892	313	13,693,593	256	4,103,491	77	92.16
16,757,918	316	13,749,501	260	3,976,381	75	92.66

(単位：千円)

受診率	その他の保険給付			療養費		高額療養費		老人保健 医療費拠出金
	総額	出産育児一時金	葬祭費	件数	費用額	件数	給付額	
%								
967.34	102,320	87,450	14,870	13,427	95,655	18,247	1,256,392	3,315,005
1,002.79	101,420	86,100	15,320	14,443	106,506	20,530	1,329,072	3,292,805
1,021.61	89,710	86,140	3,570	16,378	120,460	25,353	1,473,525	515,602
1,027.84	86,950	83,940	3,010	17,121	138,384	26,624	1,496,030	180,337
1,022.86	117,501	114,111	3,390	17,882	135,931	25,976	1,517,810	30,995

第12-13表 国民健康保険の財政状況

	歳 入						総務費
	保 険 税	国庫支出金	繰 入 金	繰 越 金	そ の 他	計	
平成18年度	4,885,632	6,131,838	1,819,706	1,163,131	5,620,972	19,621,279	243,823
19	4,942,861	6,512,958	1,949,697	632,595	7,264,140	21,302,251	267,261
20	3,818,256	6,183,798	2,517,459	260,710	8,147,799	20,928,022	279,725
21	4,103,491	6,046,097	2,453,404	666,948	8,286,381	21,556,321	271,309
22	3,976,381	5,635,375	1,878,135	1,470,849	8,569,795	21,530,535	289,244

資料：保険年金課

第12-14表 後期高齢者医療の概要

	年 間 平 均 被 保 険 者 数	特 別 徴 収		
		調 定 額	収 納 額	収 納 率
平成20年度	24,769	781,655,980	783,057,120	100.00%
21	25,197	752,554,800	753,660,440	100.00
22	25,653	790,481,000	791,267,100	100.00

資料：保険年金課

注) 収納額には還付未済額を含む。

第12-15表 後期高齢者医療の給付状況

	受 診 件 数 (調 剤 分 除 く)	1 人 当 たり 療 養 諸 費 費 用 額	療 養 給			
			総 額	入 院	入 院 外	歯 科
平成20年度	408,477	850	16,920,826	8,985,064	5,755,145	485,345
21	462,565	887	19,614,351	10,417,274	6,623,714	537,149
22	469,070	935	21,073,980	11,486,129	6,807,322	543,235

資料：保険年金課

(単位：千円)

歳 出							歳入歳出 差 引	単年度 収 支
保険給付費	後期高齢者 支援金	前期高齢者 納付金	介護納付金	保険事業費	そ の 他	計		
12,863,326	-	-	1,127,656	75,854	4,678,025	18,988,683	632,595	△ 530,536
13,858,608	-	-	1,061,120	76,007	5,778,545	21,041,542	260,709	△ 371,886
13,825,439	2,136,871	2,877	956,126	100,239	2,959,797	20,261,074	666,948	△ 282,157
13,827,147	2,361,065	6,713	912,417	90,515	2,616,305	20,085,472	1,470,849	803,975
13,913,611	2,156,209	3,746	978,982	79,112	2,699,135	20,120,037	1,410,497	△ 60,327

(単位：人・円)

普 通 徴 収			合 計		
調 定 額	収 納 額	収 納 率	調 定 額	収 納 額	収 納 率
		%			%
431,165,970	418,530,860	96.97	1,212,821,950	1,201,587,980	98.92
461,132,180	451,494,432	97.88	1,213,686,980	1,205,154,872	99.20
406,688,468	393,393,615	96.72	1,197,169,468	1,184,660,715	98.89

(単位：千円)

付 費		医 療 費		療 養 費		葬 祭 費		高額療養費
薬 剤	訪問看護	総 額	1人当たり	件 数	費用額	件 数	給付額	給付額
1,685,057	10,215	21,041,530	850	6,310	75,499	1,222	24,440	153,401
2,022,275	13,939	22,339,786	887	8,671	112,812	1,461	29,220	212,175
2,224,323	12,971	23,994,270	935	10,081	132,394	1,526	30,520	252,327

第12-16表 乳幼児医療費給付状況

(単位：千円)

	受給者数	受診件数	総医療費	乳幼児 医療費支払額
平成18年度	9,726	89,425	1,272,453	216,084
19	9,491	86,145	1,183,016	200,901
20	9,378	136,009	1,531,810	236,053
21	9,165	161,159	1,613,826	290,063
22	9,021	172,522	1,869,968	328,714

資料：保険年金課

第12-17表 母子家庭医療費給付状況

(単位：千円)

	受給世帯数	受給者数	受診件数	総医療費	母子家庭 医療費支払額
平成18年度	1,801	4,642	47,393	481,861	127,508
19	1,766	4,294	47,887	532,575	133,590
20	1,739	4,159	48,055	504,127	127,885
21	1,681	4,198	49,901	564,095	135,927
22	1,700	4,281	48,112	528,700	132,016

資料：保険年金課

第12-18表 重度心身障害者医療費給付状況

(単位：千円)

	受給者数	受診件数	総医療費	重心 医療費支払額
平成18年度	4,845	113,976	6,373,661	469,991
19	4,924	118,086	6,593,810	499,224
20	4,971	121,532	6,837,430	521,062
21	5,057	125,090	7,230,346	546,371
22	5,045	126,451	8,301,631	563,299

資料：保険年金課

第12-19表 要介護(要支援)認定者数

(単位：人)

	第1号被 保険者数	要介護認定者数(第2号被保険者を含む)								合 計
		要支援1	要支援2	経過 的 要 介 護 (要 支 援)	要介護1	要介護2	要介護3	要介護4	要介護5	
平成18年度	45,905	-	-	1,475	2,600	1,466	1,203	951	994	8,689
19	46,581	1,017	1,250	-	1,529	1,579	1,305	984	1,022	8,686
20	47,349	1,012	1,356	-	1,356	1,722	1,404	1,032	1,046	8,928
21	48,169	1,021	1,334	-	1,493	1,728	1,344	1,108	1,217	9,245
22	48,094	1,047	1,333	-	1,605	1,834	1,377	1,059	1,350	9,605

資料：高齢介護課 各年3月31日現在

第12-20表 介護保険サービス利用状況

(単位：人)

	居宅サービス	地域密着型 サービス	施設サービス				合 計
			特別養護 老人ホーム	老人保健 施設	介護療養型 医療施設	計	
平成18年度	4,899	387	649	765	304	1,710	6,996
19	4,845	482	645	778	304	1,716	7,043
20	5,013	632	648	789	287	1,716	7,361
21	5,277	714	655	786	284	1,710	7,701
22	5,581	754	646	777	316	1,727	8,062

資料：高齢介護課 各年3月31日現在

第12-21表 介護保険給付サービス状況

(単位：円)

	施設介護サービス費	居宅介護サービス費等	合 計
平成18年度	5,970,418,913	5,640,926,177	11,611,345,090
19	6,038,272,724	5,876,647,978	11,914,920,702
20	6,121,170,563	6,229,434,602	12,350,605,165
21	6,290,981,459	6,886,175,744	13,177,157,203
22	6,254,616,606	7,390,406,334	13,645,022,940

資料：高齢介護課

第12-22表 介護保険第1号被保険者保険料調定状況

(単位：円)

	特別徴収		普通徴収		合 計	
	調定件数	調定額	調定件数	調定額	調定件数	調定額
平成18年度	42,378	1,941,646,300	9,816	292,429,600	52,194	2,234,075,900
19	43,612	2,131,537,600	5,836	194,965,700	49,448	2,326,503,300
20	44,417	2,175,415,300	5,631	185,548,500	50,048	2,360,963,800
21	45,226	2,193,294,500	5,751	188,268,800	50,977	2,381,563,300
22	46,128	2,230,453,800	5,093	162,915,100	51,221	2,393,368,900

資料：市民税課

第12-23表 拠出年金支給状況

(単位：千円)

	総数		障害年金		寡婦年金		老齢年金	
	件数	金額	件数	金額	件数	金額	件数	金額
平成18年度	9,577	3,759,326	226	199,409	103	45,833	9,248	3,514,084
19	8,805	3,454,744	209	183,963	96	41,560	8,500	3,229,221
20	8,113	3,174,275	198	173,864	93	40,095	7,822	2,960,316
21	7,430	2,906,234	187	164,358	93	40,152	7,150	2,701,724
22	6,675	2,617,686	173	152,081	91	39,555	6,411	2,426,050

資料：日本年金機構今治年金事務所

第12-24表 基礎年金支給状況

(単位：千円)

	総数		老齢基礎年金		障害基礎年金		遺族基礎年金	
	件数	金額	件数	金額	件数	金額	件数	金額
平成18年度	35,775	25,649,072	32,165	22,504,641	3,110	2,750,899	500	393,532
19	37,715	27,049,450	34,031	23,840,492	3,202	2,827,882	482	381,076
20	39,726	28,496,857	35,985	25,241,986	3,288	2,897,830	453	357,041
21	41,668	29,906,157	37,870	26,608,616	3,367	2,960,206	431	337,335
22	42,947	30,818,434	39,125	27,503,998	3,414	2,994,766	408	319,670

資料：日本年金機構今治年金事務所

第12-25表 拠出年金被保険者の状況

	適用被保険者数				免除被保険者数				附加年金
	総数	第1号被保険者		第3号被保険者	総数(B)	法定免除	申請免除	免除の割合(B)/(A)	
		強制(A)	任意						
平成18年度	44,464	29,716	423	14,325	11,888	2,110	9,778	40.01	838
19	42,576	28,363	425	13,788	11,566	2,067	9,499	40.78	810
20	41,014	27,297	423	13,294	10,739	2,041	8,698	39.34	812
21	39,281	25,974	372	12,935	11,164	2,041	9,123	42.98	726
22	37,850	25,024	343	12,483	10,586	2,095	8,491	42.30	877

資料：日本年金機構今治年金事務所

表 目 次

第13-1表	医療施設等の状況
第13-2表	予防接種の実施状況
第13-3表	結核健康診断・予防接種の実施状況
第13-4表	母の年齢別・出生順位別出生数
第13-5表	年齢階級別死亡者数
第13-6表	死因別死亡者数
第13-7表	平均余命の推移(全国)
第13-8表	ごみ処理の状況
第13-9表	し尿処理の状況
第13-10表	公害苦情種類別状況
第13-11表	火葬場使用状況

第13-1表 医療施設等の状況

	病 院					一般診療所				歯科診療所数	薬局数	医療関係者		
	施設数	病 床 数				施 設 数			病床数			医師	歯科医師	薬剤師
		総数	精神	感染症	その他	総数	有床	無床						
平成18年	30	2,531	393	4	2,134	117	40	77	528	94	80	313	120	281
19	30	2,529	393	4	2,132	117	34	83	478	93	81	-	-	-
20	30	2,529	393	4	2,132	114	33	81	464	93	78	316	117	277
21	30	2,529	393	4	2,132	114	32	82	454	91	79	-	-	-

資料：県保健福祉部「医療施設調査（厚生労働省）」（病院・診療所）各年10月1日現在
「衛生行政報告例（厚生労働省）」（薬局）各年3月31日現在
「医師・歯科医師・薬剤師調査（厚生労働省）」（医療関係者）隔年12月31日現在

第13-2表 予防接種の実施状況

	総 数	百日咳・ジフテリア・破傷風混合	ジフテリア破傷風混合	ポリオ	風しん	日本脳炎	麻しん	インフルエンザ
平成18年度	43,725	5,439	606	2,614	2,897	378	2,880	28,911
19	45,721	5,147	1,237	2,564	2,542	1,081	2,531	30,619
20	54,245	5,280	1,198	2,723	5,390	2,101	5,380	32,173
21	52,448	5,175	1,224	2,420	5,169	2,950	5,170	30,340
22	58,348	5,381	1,188	2,675	5,246	5,979	5,243	32,636

資料：健康推進課

第13-3表 結核健康診断・予防接種の実施状況

	総 数	ツベルクリン反応受検者数	B C G接種者数	間接撮影者数	精密検査者数
平成18年度	4,901	-	1,318	3,522	61
19	4,818	-	1,260	3,447	111
20	5,590	-	1,315	3,996	279
21	4,352	-	1,275	3,073	4
22	3,411	-	1,302	2,016	93

資料：健康推進課

第13-4表 母の年齢別・出生順位別出生数

	総数	母の年齢別								出生順位別				
		14歳以下	15歳	20歳	25歳	30歳	35歳	40歳	45歳以上	第1児	2	3	4	5以上
平成17年	1,247	-	31	191	422	440	147	15	1	604	465	145	29	4
18	1,346	1	30	208	445	488	155	17	2	634	519	151	30	12
19	1,287	-	32	216	364	454	199	22	-	534	511	198	29	15
20	1,300	-	44	207	412	441	176	20	-	628	486	153	20	13

資料：県保健福祉部「保健統計年報」

第13-5表 年齢階級別死亡者数

	総数	0歳	5歳	10歳	15歳	20歳	25歳	30歳	35歳	40歳	45歳	50歳	55歳	60歳	65歳	70歳	75歳	80歳	85歳以上
平成17年	2,055	4	2	1	3	6	7	3	5	14	30	51	83	106	134	211	268	345	782
18	2,065	5	-	3	4	4	5	7	15	9	19	38	115	95	128	203	301	355	759
19	2,031	4	-	2	2	1	5	8	6	16	18	38	81	114	125	184	268	340	819
20	2,069	3	-	-	3	4	1	12	9	17	12	39	81	99	126	180	289	388	806

資料：県保健福祉部「保健統計年報」

第13-6表 死因別死亡者数

	総数	脳血管疾患	悪性新生物	心疾患	老衰	不慮の事故	肺炎および気管支炎	肝疾患	高血圧性疾患	自殺	その他
平成17年	2,055	281	549	432	56	81	212	25	10	42	367
18	2,065	289	524	384	49	79	226	40	11	48	415
19	2,031	220	551	397	58	88	208	36	13	41	419
20	2,069	242	552	423	68	79	249	21	9	37	389

資料：県保健福祉部「保健統計年報」

第13-7表 平均余命の推移(全国)

	男				女			
	0歳	20歳	40歳	65歳	0歳	20歳	40歳	65歳
平成3年	76.11	56.90	37.70	16.31	82.11	62.73	43.18	20.20
4	76.09	56.91	37.70	16.31	82.22	62.84	43.29	20.31
5	76.25	57.02	37.80	16.41	82.51	63.13	43.55	20.57
6	76.57	57.35	38.13	16.67	82.98	63.56	44.00	20.97
7	76.38	57.16	37.96	16.48	82.85	63.46	43.91	20.94
8	77.01	57.71	38.48	16.94	83.59	64.13	44.55	21.53
9	77.19	57.86	38.62	17.02	83.82	64.36	44.79	21.75
10	77.16	57.85	38.66	17.13	84.01	64.56	45.01	21.96
11	77.10	57.74	38.56	17.02	83.99	64.50	44.94	21.89
12	77.72	58.33	39.13	17.54	84.60	65.08	45.52	22.42
13	78.07	58.64	39.43	17.78	84.93	65.39	45.82	22.68
14	78.32	58.87	39.64	17.96	85.23	65.69	46.12	22.96
15	78.36	58.89	39.67	18.02	85.33	65.79	46.22	23.04
16	78.64	59.15	39.93	18.21	85.59	66.01	46.44	23.28
17	78.56	59.08	39.86	18.13	85.52	65.93	46.38	23.19
18	79.00	59.49	40.25	18.45	85.81	66.22	46.66	23.44
19	79.19	59.66	40.40	18.56	85.99	66.39	46.82	23.59
20	79.29	59.75	40.49	18.60	86.05	66.45	46.89	23.64
21	79.59	60.04	40.78	18.88	86.44	66.81	47.25	23.97
22	79.64	60.07	40.81	18.86	86.39	66.75	47.17	23.89

資料：厚生労働省「生命表」

注) 平成7年、12年、17年は完全生命表、その他は簡易生命表による。

平均余命…ある年齢に達した人のこれからの平均生存年数を示したもので、0歳の平均余命が平均寿命である。

第13-8表 ごみ処理の状況

		合 計	今治 クリーン センター	大島 クリーン センター	伯方 クリーン センター	大三島 クリーン センター	呉市芸予 環境衛生 センター	大島最終 処分場	波方最終 処分場	
平成 21 年度	処理計画人口(人)	171,627	-	-	-	-	-	-	-	
	収集量 (t)	委 託	34,977	30,235	1,769	1,969	860	144	-	-
		直 営	2,304	2,302	2	-	-	-	-	-
		許 可	16,605	16,132	193	166	114	-	-	-
		直接持込	7,633	6,150	389	367	700	27	-	-
		収集量計	61,519	54,819	2,353	2,502	1,674	171	-	-
	処理量 (t)	焼 却	47,393	44,748	1,601	-	914	130	-	-
		埋め立て	11,479	10,699	461	139	159	21	(214)	(834)
		資 源 化	11,038	8,486	414	1,559	544	35	-	-
	平成 22 年度	処理計画人口(人)	170,048	-	-	-	-	-	-	-
収集量 (t)		委 託	34,236	29,587	1,703	1,902	911	133	-	-
		直 営	2,252	2,251	1	-	-	-	-	-
		許 可	16,273	15,814	187	169	103	-	-	-
		直接持込	7,607	6,147	366	390	669	35	-	-
		収集量計	60,368	53,799	2,257	2,461	1,683	168	-	-
処理量 (t)		焼 却	46,392	43,841	1,514	-	907	130	-	-
		埋め立て	11,245	10,468	444	144	169	20	(192)	(1,182)
		資 源 化	10,768	8,261	394	1,545	534	34	-	-

資料：リサイクル推進課

注) 伯方クリーンセンターは、RDFZ 固形燃料化 (資源化) ()再掲

第13-9表 し尿処理の状況

		平成20年度	平成21年度	平成22年度
処 理 計 画 人 口 (人)		172,793	171,947	170,329
処 理 人 口 (人)		18,836	16,081	12,564
年 間 総 排 出 量 (kℓ)		80,064	80,859	81,769
年 間 総 収 集 量 (kℓ)		10,016	9,487	9,491
年 間 総 処 理 量 (kℓ)		10,016	9,487	9,491
(A) 計 画 処 理	(a) 処理施設処理	10,016	9,487	9,491
	海洋投棄・その他	-	-	-
自 家 処 理	下 水 道 放 流	47,163	48,120	49,361
	し尿・浄化そう	32,814	32,667	32,357
	(b) そ の 他	87	72	51
し尿処理施設処理率 (%)		$\frac{(a)}{(A)+(b)}$ 99.1	99.2	99.5

資料：財政課「市町村公共施設状況調査」

第13-10表 公害苦情種類別状況

		平成20年度	平成21年度	平成22年度
総	数	65	66	60
大	気汚染	2	3	3
水	質汚染	11	13	5
土	壌汚染	-	-	-
騒	音	20	14	15
振	動	-	-	1
地	盤沈下	-	-	-
悪	臭	30	33	31
廃	棄物	2	3	5
そ	の他	-	-	-
処	理件数	65	66	60

資料：生活環境課

第13-11表 火葬場使用状況

	総数	市 内				市 外			
		総数	12歳以上	12歳未満	死産児	総数	12歳以上	12歳未満	死産児
平成21年度	2,022	1,967	1,947	4	16	55	52	1	2
燧風苑	1,654	1,618	1,600	3	15	36	33	1	2
ふじさき苑	114	108	107	1	-	6	6	-	-
伯方斎場	92	89	89	-	-	3	3	-	-
大翔苑	150	140	139	-	1	10	10	-	-
岡村火葬場	9	9	9	-	-	-	-	-	-
小大下火葬場	2	2	2	-	-	-	-	-	-
大下火葬場	1	1	1	-	-	-	-	-	-
平成22年度	2,257	2,214	2,172	1	41	43	43	-	-
燧風苑	1,844	1,813	1,772	1	40	31	31	-	-
ふじさき苑	129	126	126	-	-	3	3	-	-
伯方斎場	121	117	117	-	-	4	4	-	-
大翔苑	146	141	140	-	1	5	5	-	-
岡村火葬場	10	10	10	-	-	-	-	-	-
小大下火葬場	3	3	3	-	-	-	-	-	-
大下火葬場	4	4	4	-	-	-	-	-	-

資料：生活環境課

表 目 次

第14-1表	学校種別学校数、在学者数、教員数
第14-2表	小学校の状況
第14-3表	中学校の状況
第14-4表	中学校卒業者の状況
第14-5表	高等学校の状況
第14-6表	高等学校卒業者の状況
第14-7表	専修学校の状況
第14-8表	各種学校の状況
第14-9表	情報処理技能者養成施設(今治コンピュータ・カレッジ)の状況
第14-10表	幼稚園の状況
第14-11表	児童・生徒の平均体位(平成22年度)
第14-12表	公民館・公民館類似施設等別利用者数
第14-13表	中央公民館の利用状況
第14-14表	図書館の利用状況
第14-15表	図書館の蔵書数
第14-16表	貸出し冊数
第14-17表	児童館の利用状況
第14-18表	働く婦人の家の利用状況
第14-19表	学級・教室の開設状況
第14-20表	婦人会・PTAの状況
第14-21表	勤労青少年ホームの利用状況
第14-22表	文化財指定件数
第14-23表	河野美術館の利用状況
第14-24表	博物館・歴史館の利用状況
第14-25表	公会堂の利用状況
第14-26表	市民会館の利用状況
第14-27表	サン・アビリティーズ今治の利用状況
第14-28表	クアハウス今治の利用状況
第14-29表	今治城閣観覧者数
第14-30表	せせらぎ交流館の利用状況
第14-31表	多々羅温泉の利用状況
第14-32表	マーレ・グラスシア大三島の利用状況
第14-33表	今治湯ノ浦ハイツの利用状況
第14-34表	観光客数

第14-1表 学校種別学校数、在学者数、教員数

(単位：校・人)

年度・区分	学校数	園児・児童 生徒数	教員数
平成17年度	93	23,114	1,739
18	93	22,669	1,728
19	89	22,286	1,704
20	86	22,075	1,662
21	84	21,867	1,652
22	83	21,652	1,640
幼稚園	18	2,250	161
市立	2	56	6
私立	16	2,194	156
小学校(市立)	30	8,848	555
中学校	19	4,386	354
市立	18	4,217	362
私立	1	167	12
高等学校	9	4,395	333
県立(全日制)	5	3,613	264
私立(全日制)	3	760	62
県立(定時制)	(1)	24	7
中等教育学校	1	835	64
(前期課程)	…	390	-
(後期課程)	…	445	-
特別支援学校	1	282	123
短期大学	1	301	22
専修学校	4	355	28
各種学校	-	-	-

資料：県統計課「学校基本調査(文部科学省)」各年5月1日現在

注) 教員及び職員は本務者のみ

高等学校定時制は全日制に併置

第14-2表 小学校の状況

	学校数	学級数	児						
			総数	男	女	1学年		2学年	
						男	女	男	女
平成19年	30	380	9,256	4,718	4,538	768	758	718	736
20	30	378	9,166	4,656	4,510	734	717	778	750
21	30	378	8,988	4,534	4,454	717	728	734	712
22	30	378	8,848	4,481	4,367	733	675	713	724

資料：県統計課「学校基本調査（文部科学省）」各年5月1日現在

第14-3表 中学校の状況

	学校数	学級数	生				
			総数	男	女	1学	
						男	
平成19年	20	175	4,449	2,317	2,132	792	
20	19	171	4,437	2,342	2,095	767	
21	19	166	4,456	2,371	2,085	816	
22	19	160	4,386	2,309	2,077	726	

資料：県統計課「学校基本調査（文部科学省）」各年5月1日現在

童 数								教員数 (本務者)	職員数 (本務者)
3 学年		4 学年		5 学年		6 学年			
男	女	男	女	男	女	男	女		
803	789	767	757	840	771	822	727	567	100
719	738	808	784	772	751	845	770	562	100
781	744	717	733	812	783	773	754	561	111
727	713	782	742	715	731	811	782	555	116

徒 数					教 員 数 (本務者)	職 員 数 (本務者)	
年	2 学年		3 学年				
	女	男	男	女			
	702	788	718	737	712	387	49
	670	786	707	789	718	367	44
	705	764	670	791	710	358	42
	699	812	708	771	670	354	40

第14-4表 中学校卒業者の状況

	卒業者総数			進 学 者					
				高等学校等		専修学校等		公共職業能力 開発施設等	
	総 数	男	女	男	女	男	女	男	女
平成19年	1,452	755	697	730	682	1	-	1	-
20	1,453	739	714	721	699	-	1	-	-
21	1,508	789	719	766	707	-	-	-	-
22	1,500	791	709	765	695	-	-	-	-

資料：県統計課「学校基本調査（文部科学省）」各年5月1日現在
 注）前年度卒業生を対象

第14-5表 高等学校の状況

	学校数	生						
		総 数	男	女	本 科			
					計	1 年 生		
						男	女	
平成19年	11	4,512	2,310	2,202	4,489	755	739	
20	10	4,330	2,205	2,125	4,304	743	745	
21	9	4,370	2,222	2,148	4,348	781	730	
22	9	4,395	2,246	2,149	4,373	774	732	

資料：県統計課「学校基本調査（文部科学省）」各年5月1日現在
 注）教員数、職員数は定時制も含む。

就 職 者		左記以外の者		死亡・不詳		高等学校等進学率 (%)		
男	女	男	女	男	女	総計	男	女
13	10	10	5	-	-	97.2	96.7	97.8
11	7	7	7	-	-	97.7	97.6	97.9
10	4	13	8	-	-	97.7	97.1	98.3
6	5	20	9	-	-	97.3	96.7	98.0

徒 数						教員数 (本務者)	職員数 (本務者)	
全 日 制				本 科 定 時 制				
2 年 生		3 年 生		計	男			女
男	女	男	女					
747	715	796	737	23	12	11	367	80
722	698	726	670	26	14	12	343	69
730	723	704	680	22	7	15	336	62
756	708	708	695	22	8	14	333	59

第14-6表 高等学校卒業者の状況

	卒業者総数			進 学 者					
				大 学		短期大学等		専修学校等	
	総数	男	女	男	女	男	女	男	女
平成19年	1,652	811	841	395	377	16	110	155	173
20	1,522	793	729	382	290	18	95	156	142
21	1,393	728	665	373	296	21	69	107	134
22	1,375	700	675	354	273	18	74	130	171

資料：県統計課「学校基本調査（文部科学省）」各年5月1日現在

- 注) 1. 前年度卒業生を対象
2. 就職率は「就職者および進学者のうち就職している者」の割合

第14-7表 専修学校の状況

	学 校 数	生 徒 数			教員数 (本務者)	職員数 (本務者)
		総 数	男	女		
平成19年	5	346	74	272	29	6
20	4	335	82	253	27	6
21	4	326	82	244	27	7
22	4	335	94	241	28	7

資料：県統計課「学校基本調査（文部科学省）」各年5月1日現在

公共職業能力 開発施設等		就 職 者		左記以外の者		大学等進学率 (%)			就職率 (%)
男	女	男	女	男	女	総計	男	女	総計
9	4	208	136	28	41	54.4	50.7	57.9	20.9
1	1	219	166	17	35	51.6	50.4	52.8	25.8
8	2	198	104	21	60	54.5	54.1	54.9	22.3
8	2	171	96	19	59	52.3	53.1	51.4	19.9

第14-8表 各種学校の状況

	学 校 数	生 徒 数			教員数 (本務者)	職員数 (本務者)
		総 数	男	女		
平成19年	1	-	-	-	-	-
20	1	-	-	-	-	-
21	1	-	-	-	-	-
22	-	-	-	-	-	-

資料：県統計課「学校基本調査（文部科学省）」各年5月1日現在

第14-9表 情報処理技能者養成施設(今治コンピュータ・カレッジ)

	学 生 数						
	総 数	男	女	基礎課程(1年生)		応用課程	
						デジタルメディア情報処理科	
				男	女	男	女
平成16年	62	47	15	24	9	21	3
17	59	45	14	26	7	13	5
18	49	37	12	16	7	13	-
19	38	32	6	17	2	10	1
20	36	29	7	12	5	17	2
21	34	25	9	14	5	5	-
22	18	13	5	-	-	12	-

資料：職業訓練法人 東予情報処理技術振興財団 各年5月1日現在

第14-10表 幼稚園の状況

	園 数	学級数	在 園 者				
			総 数	男	女	3 歳 児	
						男	女
平成19年	19	117	2,409	1,185	1,224	375	390
20	19	116	2,414	1,185	1,229	385	360
21	18	118	2,347	1,170	1,177	356	360
22	18	116	2,250	1,140	1,110	376	360

資料：県統計課「学校基本調査(文部科学省)」各年5月1日現在

の状況

		卒業生(3月末)		教 員 数		職員数
(2年生)		男	女	常 勤	非 常 勤	
情報ビジネス科						
男	女					
2	3	23	6	10	-	2
6	2	19	6	10	-	2
7	6	20	6	10	-	2
5	3	14	4	9	-	2
-	-	17	2	9	2	2
6	4	11	4	8	-	2
1	5	13	5	7	-	2

数				前年度修了者			教員数 (本務者)	職員数 (本務者)
4 歳 児		5 歳 児		総 数	男	女		
男	女	男	女					
377	402	433	432	935	465	470	164	44
384	413	416	456	862	432	430	164	41
383	369	431	448	872	416	456	166	43
356	354	408	396	878	429	449	161	42

第14-11表 児童・生徒の平均体位（平成22年度）

男 子		小 学 校						中 学 校		
		1 年	2 年	3 年	4 年	5 年	6 年	1 年	2 年	3 年
身 長 (cm)	全 国	116.7	122.5	128.2	133.5	138.8	145.0	152.4	159.7	165.1
	愛媛県	116.1	122.0	127.7	132.8	138.3	144.3	151.8	159.0	164.4
	今治市	116.2	121.8	127.7	132.4	138.0	144.1	151.5	157.9	163.8
体 重 (kg)	全 国	21.4	24.0	27.2	30.5	34.1	38.4	44.1	49.2	54.4
	愛媛県	21.2	23.9	27.0	30.2	33.9	38.1	43.9	48.8	53.9
	今治市	21.5	23.8	27.1	30.0	33.8	38.1	43.7	47.9	53.8
座 高 (cm)	全 国	64.9	67.6	70.3	72.7	74.9	77.6	81.3	85.0	88.1
	愛媛県	64.7	67.5	70.1	72.4	74.7	77.4	81.0	84.7	87.8
	今治市	64.8	67.3	69.8	72.0	74.2	77.0	80.9	84.4	87.8

女 子		小 学 校						中 学 校		
		1 年	2 年	3 年	4 年	5 年	6 年	1 年	2 年	3 年
身 長 (cm)	全 国	115.8	121.7	127.4	133.5	140.2	146.8	151.9	155.0	156.5
	愛媛県	115.4	121.2	127.0	132.9	139.6	146.1	151.2	154.2	155.8
	今治市	115.4	121.3	126.7	132.6	139.3	145.7	151.0	153.1	153.8
体 重 (kg)	全 国	21.0	23.5	26.5	30.0	34.1	39.0	43.8	47.3	50.0
	愛媛県	20.9	23.3	26.3	29.8	33.9	38.6	43.8	47.2	50.1
	今治市	20.8	23.4	26.2	29.9	33.7	38.4	43.8	46.8	49.7
座 高 (cm)	全 国	64.5	67.3	70.0	72.7	75.9	79.2	82.1	83.8	84.8
	愛媛県	64.3	67.1	69.7	72.5	75.6	79.0	81.8	83.6	84.7
	今治市	64.5	67.1	69.3	72.2	75.2	78.5	81.7	82.9	83.8

資料：学校教育課「学校保健統計表」

第14-12表 公民館・公民館類似施設等別利用者数

	平成21年度		平成22年度	
	件数	人数	件数	人数
総数	32,923	551,310	32,839	549,973
中央	5,246	120,953	5,379	121,824
今治	749	10,975	774	9,924
日吉	759	10,351	685	9,229
別宮	715	12,857	688	13,248
常盤	1,549	25,967	1,379	23,485
近見	1,082	14,070	1,101	15,186
立花	1,607	23,616	1,534	24,054
城東	1,066	11,968	1,154	13,466
鳥生	1,420	14,037	1,384	14,104
桜井	935	14,801	1,005	15,768
富田	1,365	21,443	1,368	22,776
清水	2,083	21,675	1,992	23,013
日高	1,150	17,504	1,158	18,804
乃万	1,066	15,359	1,050	13,887
波止	896	16,358	896	15,104
美須	733	11,084	733	11,062
国分	985	11,765	936	11,823
朝倉	787	12,830	765	12,712
玉川	451	9,278	423	8,384
波方	917	22,770	928	22,285
大西	1,251	17,805	1,421	21,931
菊間	899	13,935	814	13,444
吉海開発総合センター	627	12,431	580	8,119
宮窪	609	11,714	608	10,566
伯方	995	13,429	1,002	12,754
伯方開発総合センター	63	8,795	62	9,318
上浦開発総合センター	115	5,019	377	6,864
大三島	422	10,482	420	9,827
関前開発総合センター	345	4,923	313	4,079
朝倉地域住民学習センター	133	1,184	111	1,086
鈍川地域住民学習センター	22	432	24	420
小西地域住民学習センター	132	1,222	106	865
歌仙地域住民学習センター	169	2,870	145	2,455
亀岡学習センター	403	5,613	363	6,032
吉海学習交流館	186	5,741	216	6,294
西伯方地域住民学習センター	54	929	52	804
瀬戸崎地域住民学習センター	135	1,506	117	1,430
井口地域住民学習センター	279	2,915	245	2,514
上浦盛研修センター	86	3,069	90	2,610
岡山地域住民学習センター	122	1,397	124	1,530
鏡地域住民学習センター	125	3,282	103	2,564
野々江地域住民学習センター	174	2,675	202	4,181
大下地域住民学習センター	16	281	12	148

資料：社会教育課

第14-13表 中央公民館の利用状況

	公民館及び教育委員会主催事業		社会教育団体の主催事業		その他の団体利用	
	団体数	利用者数	団体数	利用者数	団体数	利用者数
平成17年度	1,411	36,308	3,461	63,348	322	20,281
18	1,445	38,391	2,987	50,657	425	28,206
19	1,377	33,438	3,342	57,091	326	25,814
20	1,451	33,609	3,403	54,382	397	29,783
21	1,414	33,927	3,406	58,876	426	28,150
22	1,458	33,754	3,449	59,917	472	28,153
4月	122	2,592	334	5,028	25	2,177
5	128	2,452	289	3,811	53	3,122
6	126	2,426	299	5,395	41	2,455
7	125	2,813	291	5,201	53	2,711
8	123	2,016	266	4,983	51	3,054
9	125	2,446	305	5,746	36	1,522
10	124	2,612	329	5,895	41	2,502
11	118	2,117	298	6,039	37	2,923
12	122	2,584	278	4,829	34	2,346
1	122	2,293	265	5,513	27	2,067
2	123	2,378	278	4,614	38	2,005
3	100	7,025	217	2,863	36	1,269

資料：社会教育課

第14-14表 図書館の利用状況

	総 数		幼児・小学生		中学生～一般	
	登録者数	貸出し延べ人数	登録者数	貸出し延べ人数	登録者数	貸出し延べ人数
平成21年度	46,995	205,018	6,276	35,667	40,719	169,351
22	45,928	215,605	6,221	37,573	39,707	178,032
中 央	36,933	145,611	4,674	22,511	32,259	123,100
波 方	4,607	29,744	767	5,266	3,840	24,478
大 西	2,161	26,275	458	6,830	1,703	19,445
大 三 島	2,227	13,975	322	2,966	1,905	11,009

資料：社会教育課

第14-15表 図書館の蔵書数

	総数	中央図書館	移動図書館	波方図書館	大西図書館	大三島図書館
平成21年度	585,601	338,656	25,532	106,408	52,704	62,301
22	609,169	349,512	25,957	109,682	57,125	66,893
総記	14,390	10,168	125	2,209	897	991
哲学・宗教	17,496	10,992	159	3,324	1,610	1,411
歴史・地理	41,684	26,272	410	6,426	4,822	3,754
社会科学	64,603	42,753	461	11,538	4,116	5,735
自然科学	28,138	16,612	307	5,631	2,336	3,252
工学・家事	35,598	19,357	1,447	7,959	3,359	3,476
産業	14,359	8,470	172	2,931	1,302	1,484
芸術	40,624	23,288	381	8,614	3,860	4,481
語学	7,355	4,264	56	1,416	689	930
文学	171,250	93,346	11,759	31,571	15,014	19,560
郷土資料	17,663	11,154	-	1,782	2,417	2,310
児童書	127,985	68,066	10,680	20,346	13,481	15,412
点字本	- (一般書内 81)	-	-	(一般書内 6)	-	(児童書内 9)
A V 資料	17,419	9,041	-	4,017	1,290	3,071
雑誌	10,605	5,729	-	1,918	1,932	1,026

資料：社会教育課 各年度末現在

第14-16表 貸出し冊数

	総数	中央図書館	移動図書館	波方図書館	大西図書館	大三島図書館
平成21年度	719,492	495,956	12,527	117,185	43,771	50,053
22	760,410	488,749	12,593	111,892	100,137	47,039
4月	63,294	41,365	954	8,750	8,329	3,896
5	63,919	41,887	1,107	9,019	7,863	4,043
6	63,701	41,532	1,157	8,855	8,340	3,817
7	72,692	47,091	1,033	10,906	9,517	4,145
8	73,684	46,099	991	12,110	9,613	4,871
9	61,527	38,575	984	9,988	8,419	3,561
10	60,752	37,404	1,175	10,147	8,234	3,792
11	59,396	39,303	1,000	7,744	7,627	3,722
12	57,382	36,568	927	8,535	7,836	3,516
1	60,128	38,600	1,085	8,546	8,076	3,821
2	59,536	38,311	1,073	8,507	7,711	3,934
3	64,399	42,014	1,107	8,785	8,572	3,921

資料：社会教育課 各年度末現在

第14-17表 児童館の利用状況

	総数	利用区分			利用人員内訳					開館日数
		個人利用	団体利用	館外指導	幼児	小学生	中学生	高校生	大人	
平成21年度	95,782	86,827	1,675	7,280	16,924	48,113	6,247	1,601	22,897	
22	97,487	87,836	1,841	7,810	15,969	49,914	6,462	2,013	23,129	
枝堀	11,431	9,319	35	2,077	2,289	3,398	1,779	480	3,485	295
本町	9,750	7,995	15	1,740	1,060	6,581	1,179	30	900	295
朝倉	10,818	10,256	-	562	2,113	5,022	1,060	355	2,268	295
波方	10,234	9,529	117	588	2,359	3,956	592	66	3,261	295
小部	7,935	7,227	255	453	1,354	3,756	326	366	2,133	295
樋口	12,518	11,868	15	635	1,792	7,728	734	629	1,635	295
菊間	11,785	10,532	796	457	1,719	7,853	402	47	1,764	295
亀岡	10,861	10,367	371	123	1,153	5,735	98	15	3,860	295
伯方	12,155	10,743	237	1,175	2,130	5,885	292	25	3,823	295

資料：子育て支援課

注) 館外指導には「おでかけ児童館」の人数を含まない。

第14-18表 働く婦人の家の利用状況

	総数	講義室	料理室	会議室	和室	談話室	相談室
平成17年度	36,370	16,314	3,386	6,407	3,944	5,895	424
18	26,007	8,511	1,855	7,588	1,824	6,208	21
19	25,385	7,650	1,761	7,967	1,967	6,017	23
20	22,948	7,906	2,004	5,949	1,809	5,204	76
21	23,362	7,860	2,421	5,455	2,080	5,433	113
22	26,075	10,389	2,381	5,209	2,506	5,555	35

資料：今治市働く婦人の家

第14-19表 学級・教室の開設状況

	青年学級・教室		婦人学級		高齢者教室	
	学級数	学級生数	学級数	学級生数	学級数	学級生数
平成20年度	8	88	21	690	16	2,189
21	8	97	20	649	16	2,342
22	8	104	19	652	15	2,180

資料：社会教育課

第14-20表 婦人会・PTAの状況

	地域婦人会		P T A	
	団体数	会員数	単位数	会員数
平成20年度	17	2,627	48	11,710
21	18	2,456	48	11,613
22	17	2,291	48	11,403

資料：県教育委員会「社会教育基礎調査」各年5月1日現在

注) 1 地域婦人会数は県連合婦人会加盟数である。

2 P T A 数は公立小中学校の合計である。

第14-21表 勤労青少年ホームの利用状況

	総数		ホーム主催による講座		ホーム主催による行事		クラブ活動による団体利用		利用者団体主催による行事	
	回数	人数	回数	人数	回数	人数	回数	人数	回数	人数
平成16年度	689	6,845	461	4,003	31	678	187	2,058	10	106
17	638	5,822	435	3,280	33	697	160	1,747	10	98
18	626	5,630	451	3,510	28	783	129	1,172	18	165
19	543	5,327	445	3,502	25	798	64	950	9	77
20	522	5,543	423	3,749	24	771	68	959	7	64
21	509	5,762	433	4,095	21	882	50	742	5	43
22	511	5,778	432	4,311	21	780	53	645	5	42

資料：今治市勤労青少年ホーム



第14-22表 文化財指定件数

	総 数			有 形 文 化 財			無 形 文 化 財		
	国指定	県指定	市指定	国指定	県指定	市指定	国指定	県指定	市指定
平成20年度	101	46	333	92	20	230	-	-	-
21	101	46	333	92	20	230	-	-	-
22	102	46	331	92	20	230	-	-	-
(今治市)	10	16	102	6	7	93	-	-	-
(朝倉村)	-	4	25	-	1	8	-	-	-
(玉川町)	3	6	59	2	5	42	-	-	-
(波方町)	-	-	17	-	-	7	-	-	-
(大西町)	1	-	20	-	-	7	-	-	-
(菊間町)	-	3	35	-	-	18	-	-	-
(吉海町)	1	1	8	-	-	2	-	-	-
(宮窪町)	2	-	16	1	-	14	-	-	-
(伯方町)	-	-	14	-	-	8	-	-	-
(上浦町)	-	4	-	-	-	-	-	-	-
(大三島町)	85	11	32	83	7	29	-	-	-
(関前村)	-	1	3	-	-	2	-	-	-

資料：文化振興課 各年度末現在

第14-23表 河野美術館の利用状況

	観 覧 者 数			会 場 使 用 回 数					
	総 数	大 人	高校生以下	総 数	展示室	会議室	講演室	茶 室	小会議室
平成16年度	5,782	5,558	224	3,094	2,033	448	188	13	412
17	4,827	4,503	324	3,086	1,982	461	175	11	457
18	6,179	5,764	415	2,679	2,058	411	194	16	-
19	4,859	4,591	268	2,343	1,830	351	147	15	-
20	6,989	5,090	1,899	1,874	1,440	273	139	22	-
21	6,133	4,218	1,915	1,418	1,169	153	88	8	-
22	6,371	4,627	1,744	1,421	1,160	157	95	9	-

資料：今治市河野美術館

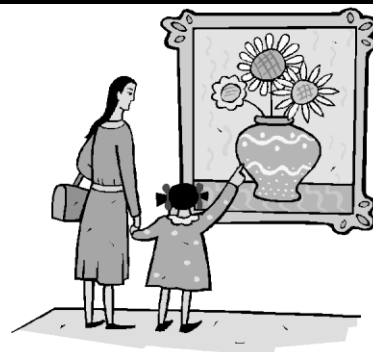

民俗文化財			史跡			名勝			天然記念物		
国指定	県指定	市指定	国指定	県指定	市指定	国指定	県指定	市指定	国指定	県指定	市指定
-	6	14	3	9	45	5	1	5	1	10	39
-	6	14	3	9	45	5	1	5	1	10	39
-	6	14	4	9	44	5	1	5	1	10	38
-	1	2	2	5	-	2	-	-	-	3	7
-	1	2	-	2	9	-	-	-	-	-	6
-	-	-	-	-	8	1	-	2	-	1	7
-	-	1	-	-	6	-	-	-	-	-	3
-	-	1	1	-	7	-	-	1	-	-	4
-	1	6	-	-	5	-	-	2	-	2	4
-	-	-	-	-	4	1	-	-	-	1	2
-	-	1	1	-	1	-	-	-	-	-	-
-	-	1	-	-	3	-	-	-	-	-	2
-	-	-	-	2	-	-	-	-	-	2	-
-	2	-	-	-	-	1	1	-	1	1	3
-	1	-	-	-	1	-	-	-	-	-	-

第14-24表 博物館・歴史館の利用状況

	観覧者数		
	総数	大人	小人
平成20年度	78,968	72,016	6,952
21	110,342	101,040	9,302
22	91,393	83,966	7,427
朝倉ふるさと美術古墳館	9,440	9,440	-
玉川近代美術館	3,440	3,165	275
波方歴史民俗資料館	310	310	-
大西藤山歴史資料館	1,427	913	514
吉海郷土文化センター	7,172	6,954	218
村上水軍博物館	49,021	43,827	5,194
伯方ふるさと歴史公園	6,862	6,862	-
上浦歴史民俗資料館	3,525	2,895	630
大三島美術館	3,558	3,422	136
大三島美術館別館	6,638	6,178	460

資料：各博物館・歴史館

注) 一部の博物館・歴史館は、大人の中に大学生・高校生を含む。

第14-25表 公会堂の利用状況

	市 主 催			その他の
	回 数	使 用 料	入 場 者 概 数	回 数
平成15年度	回	円	人	回
	35	2,473,920	23,840	84
16	44	3,410,020	26,280	86
17	22	1,665,980	15,060	78
18	28	2,553,000	16,525	71
19	25	1,915,900	18,550	69
20	28	2,119,780	13,199	83
21	21	1,568,840	12,180	68
22	23	1,751,170	15,030	77
4月	1	52,110	400	7
5	-	-	-	6
6	2	230,800	550	5
7	5	294,560	4,300	4
8	2	177,520	1,200	4
9	2	214,720	570	4
10	3	192,940	1,020	6
11	2	222,440	4,000	12
12	2	179,270	1,450	7
1	-	-	-	5
2	1	55,840	300	2
3	3	130,970	1,240	15

資料：管財課

第14-26表 市民会館の利用状況

	市 主 催							その他の公共団体			
	大会議室	中会議室	小会議室	3階 会議室	計	使用料	入場者 概数	大会議室	中会議室	小会議室	3階 会議室
平成15年度						円	人				
	72	106	154	366	698	4,261,548	30,884	156	269	261	-
16	86	111	174	294	665	4,526,622	27,982	135	321	250	5
17	58	89	73	11	231	2,134,090	10,973	114	308	382	41
18	61	99	120	17	297	2,578,840	12,082	120	301	361	62
19	67	83	144	10	304	2,689,590	14,310	157	391	377	64
20	75	87	108	-	270	2,677,010	11,661	93	319	245	-
21	50	88	138	-	276	2,039,800	9,731	102	277	220	-
22	66	113	203	-	382	3,076,540	12,328	102	332	200	-
4月	2	9	12	-	23	107,630	431	6	21	8	-
5	10	6	6	-	22	185,860	1,046	8	27	18	-
6	5	12	35	-	52	420,600	1,157	11	27	7	-
7	6	8	29	-	43	369,760	1,348	9	28	9	-
8	4	4	2	-	10	107,940	381	7	23	19	-
9	5	8	4	-	17	150,000	505	9	21	21	-
10	11	12	8	-	31	235,160	2,019	5	26	26	-
11	9	14	56	-	79	632,120	2,475	10	39	8	-
12	-	5	6	-	11	61,440	158	6	23	18	-
1	4	10	1	-	15	125,460	1,160	6	30	28	-
2	4	7	12	-	23	184,000	390	14	41	23	-
3	6	18	32	-	56	496,570	1,258	11	26	15	-

資料：管財課

公共団体及び民間主催		合 計			
使用料	入場者概数	回数	使用料	入場者概数	
円	人	回	円	人	
7,932,139	51,015	119	10,406,059	74,855	
7,679,382	46,646	130	11,089,402	72,926	
7,360,540	46,255	100	9,026,520	61,315	
7,045,730	43,620	99	9,598,730	60,145	
6,817,870	41,890	94	8,733,770	60,440	
7,812,390	44,780	111	9,932,170	57,979	
6,337,940	35,798	89	7,906,780	47,978	
7,058,640	38,564	100	8,809,810	53,594	
597,230	2,670	8	649,340	3,070	
585,960	3,385	6	585,960	3,385	
451,330	1,820	7	682,130	2,370	
347,650	1,675	9	642,210	5,975	
614,530	1,850	6	792,050	3,050	
518,760	2,550	6	733,480	3,120	
550,990	2,950	9	743,930	3,970	
985,050	6,597	14	1,207,490	10,597	
458,740	3,167	9	638,010	4,617	
696,270	3,860	5	696,270	3,860	
140,760	1,200	3	196,600	1,500	
1,111,370	6,840	18	1,242,340	8,080	

及び民間主催			合 計						
計	使用料	入場者概数	大会議室	中会議室	小会議室	3階会議室	計	使用料	入場者概数
	円	人						円	人
686	5,971,203	27,335	228	375	415	366	1,384	10,232,751	58,219
711	5,764,343	26,234	211	432	424	299	1,366	10,290,965	54,216
845	5,872,209	26,010	172	397	455	52	1,076	8,006,299	36,983
844	5,866,320	40,754	181	400	481	79	1,141	8,445,160	52,836
989	5,164,600	24,896	224	474	521	74	1,293	7,854,190	39,206
657	4,133,954	21,415	168	406	353	-	927	6,810,964	33,076
600	4,584,794	19,429	152	367	357	-	876	6,624,594	29,160
634	4,696,678	20,821	168	445	403	-	1,016	7,773,218	33,149
35	229,810	1,382	8	30	20	-	58	337,440	1,813
53	331,120	2,221	18	33	24	-	75	516,980	3,267
45	391,550	1,575	16	39	42	-	97	812,150	2,732
46	377,120	1,549	15	36	38	-	89	746,880	2,897
49	457,480	1,474	11	27	21	-	59	565,420	1,855
51	441,210	1,943	14	29	25	-	68	591,210	2,448
57	301,778	1,582	16	38	34	-	88	536,938	3,601
57	382,330	1,937	19	53	64	-	136	1,014,450	4,412
47	315,560	1,300	6	28	24	-	58	377,000	1,458
64	456,620	1,356	10	40	29	-	79	582,080	2,516
78	593,910	2,607	18	48	35	-	101	777,910	2,997
52	418,190	1,895	17	44	47	-	108	914,760	3,153

第14-27表 サン・アビリティーズ今治の利用状況

	総 数			体 育 室		会 議 ・ 研 修 室		教 養 文 化 室		多 目 的 室		ア-チェリ-施設	
	総 数	障 害 者	一 般	障 害 者	一 般	障 害 者	一 般	障 害 者	一 般	障 害 者	一 般	障 害 者	一 般
平成15年度	77,305	10,180	67,125	5,345	48,047	2,153	10,160	250	2,124	1,001	3,993	1,431	2,801
16	76,987	9,165	67,822	4,869	49,120	1,922	9,510	243	2,123	985	3,347	1,146	3,722
17	74,396	10,820	63,576	5,774	46,670	2,284	8,922	282	1,944	873	2,281	1,607	3,759
18	72,704	10,433	62,271	5,468	46,894	2,046	8,226	318	1,760	1,066	1,671	1,535	3,720
19	77,096	11,291	65,805	6,361	47,426	2,177	9,594	236	2,738	1,003	1,955	1,514	4,092
20	81,849	11,676	70,173	6,358	50,587	2,777	9,844	331	3,168	1,092	2,694	1,118	3,880
21	77,431	11,661	65,770	7,188	48,246	2,461	9,475	205	3,110	1,006	2,435	801	2,504
22	78,797	12,138	66,659	7,175	47,719	2,961	10,194	193	3,484	852	2,412	957	2,850

資料：障害福祉課

第14-28表 クアハウス今治の利用状況

	総 数	一 般				会 員			稼 動 日 数	日 平 均
		計	大 人	小 人	幼 児	計	個 人	法 人		
平成15年度	179,353	61,849	43,715	12,043	6,091	117,504	116,259	1,245	308	582
16	177,766	57,246	41,210	10,341	5,695	120,520	119,305	1,215	306	581
17	182,654	59,590	43,311	10,669	5,610	123,064	121,639	1,425	308	593
18	178,364	57,603	42,628	9,628	5,347	120,761	119,328	1,433	308	579
19	171,821	54,731	40,686	9,069	4,976	117,090	116,081	1,009	309	556
20	168,276	54,978	41,381	9,007	4,590	113,298	112,922	376	305	552
21	171,539	58,647	43,549	10,269	4,829	112,892	112,577	315	308	557
22	161,441	52,619	40,779	8,000	3,840	108,822	108,822	-	308	524

資料：財団法人 今治市多目的温泉保養館管理公社

第14-29表 今治城閣観覧者数

	合 計			一 般		団 体		観 覧 料 お よ び 使 用 料
	合 計	大 人	小 人	大 人	小 人	大 人	小 人	
平成15年度	26,406	23,904	2,502	20,772	2,269	3,132	233	12,728,700
16	31,195	27,980	3,215	23,483	2,568	4,497	647	14,085,050
17	27,269	25,058	2,211	21,274	2,089	3,784	122	12,240,820
18	28,565	25,997	2,568	22,110	2,386	3,887	182	11,957,940
19	34,801	31,448	3,353	26,021	3,136	5,427	217	12,386,990
20	33,828	31,227	2,601	24,590	2,424	6,637	177	15,900,450
21	45,730	40,506	5,224	30,908	4,907	9,598	317	20,518,520
22	43,183	36,226	6,957	28,962	6,772	7,264	185	18,466,980

資料：文化振興課

第14-30表 せせらぎ交流館の利用状況

	総数	一般			稼動日数	日平均
		大人	小人 (小学生)	幼児		
平成20年度	200,657	188,565	10,169	1,923	339	592
21	211,965	200,065	9,855	2,045	339	625
22	203,856	193,429	8,821	1,606	341	598

資料：観光課

第14-31表 多々羅温泉の利用状況

	総数	一般			稼動日数	日平均
		大人	小人 (小・中学生)	幼児		
平成20年度	50,781	47,671	3,110	-	317	158
21	57,104	53,587	3,517	-	313	182
22	55,362	52,301	3,061	-	320	173

資料：観光課

第14-32表 マーレ・グラッシア大三島の利用状況

	総数	一般			稼動日数	日平均
		大人	小人 (小学生)	幼児		
平成20年度	174,063	167,308	6,755	-	315	553
21	179,486	171,983	7,503	-	314	572
22	137,008	130,435	6,573	-	313	438

資料：観光課



第14-33表 今治湯ノ浦ハイツの利用状況

	総数	宿泊	会議 研修	宴会	婚礼	食堂	喫茶	入浴	くつろ ぎパッ ク	カラオ ケルー ム	昼食 バイキ ング	その他
平成16年度	60,567	14,285	4,079	19,321	569	6,643	6,678	5,890	2,115	987	-	-
17	64,094	14,625	4,486	20,520	380	8,621	7,035	5,662	1,888	877	-	-
18	59,655	13,849	4,060	19,776	205	7,947	6,134	5,220	1,733	731	-	-
19	62,580	12,121	4,363	20,074	60	6,156	5,280	6,450	1,521	913	5,642	-
20	67,426	12,578	4,250	20,194	185	5,268	4,538	7,857	1,307	527	10,610	112
21	64,169	11,410	3,838	18,276	112	6,138	3,859	7,976	1,196	451	10,896	17
22	61,708	10,224	3,667	18,879	116	5,768	3,540	7,577	999	704	10,234	-
4月	5,764	918	218	1,550	18	1,009	332	758	123	88	750	-
5	5,352	1,096	117	1,307	-	333	220	757	171	39	1,312	-
6	4,098	637	359	1,200	-	282	325	489	68	50	688	-
7	3,797	753	171	959	26	391	167	494	136	44	656	-
8	5,839	1,580	588	1,033	-	989	301	449	55	85	759	-
9	5,475	688	649	1,799	-	432	401	501	73	53	879	-
10	5,818	848	340	1,942	-	745	343	477	38	67	1,018	-
11	5,925	868	512	2,180	52	506	342	645	91	36	693	-
12	5,175	703	249	2,436	-	135	296	599	31	70	656	-
1	5,158	606	271	1,862	-	145	425	857	75	55	862	-
2	4,280	597	74	1,201	-	384	199	756	68	82	919	-
3	5,027	930	119	1,410	20	417	189	795	70	35	1,042	-

資料：財団法人 今治勤労福祉事業団

第14-34表 観光客数

	入 込 観 光 客			(再 掲)	
	総 数	日 帰 り 客	宿 泊 客	県 外 客	県 内 客
平成21年	2,560,219	2,201,114	359,105	1,664,142	896,077
22	2,487,220	2,124,448	362,772	1,785,824	701,396

資料：観光課

注) 観光客数は推計値である。

※観光入込客統計に関する共通基準（観光庁策定）に基づき平成22年から推計方法を整理
平成21年の数値についても新推計方法により再計算

表 目 次

第15-1表	交通事故発生状況
第15-2表	第1当事者の交通事故原因(法令違反)別発生状況
第15-3表	交通事故類型別発生状況
第15-4表	地域別火災発生状況
第15-5表	月・時間別救急出動状況
第15-6表	地域別救急出動状況
第15-7表	刑法犯罪種別発生・検挙状況
第15-8表	刑法犯で補導した少年の罪種別・学職別状況

第15-1表 交通事故発生状況

	平成20年			平成21年			平成22年		
	発生	死者	傷者	発生	死者	傷者	発生	死者	傷者
総計	1,157	9	1,380	1,076	10	1,315	908	11	1,057
今治	936	6	1,122	853	6	1,045	709	7	817
朝倉	21	-	22	13	1	16	14	-	18
玉川	36	-	42	31	1	38	28	1	32
波方	23	-	24	25	-	27	18	-	19
大西	58	2	72	48	-	58	42	-	58
菊間	40	1	51	37	-	52	34	2	45
吉海	17	-	18	23	1	26	14	-	17
宮窪	3	-	4	12	-	12	15	-	16
伯方	9	-	9	13	1	15	14	-	15
上浦	7	-	8	11	-	14	9	-	9
大三島	6	-	7	10	-	12	11	1	11
関前	1	-	1	-	-	-	-	-	-

資料：今治警察署「交通事故白書」、伯方警察署「交通事故白書」

第15-2表 第1当事者の交通事故原因(法令違反)別発生状況

		信号無視	速度違反	優先通行妨害	追越し違反	右左折違反	交差点安全進行	歩行者妨害等	徐行違反	一時不停止	酒酔い運転	過労運転	安全運転義務違反	その他	歩行者の違反	三悪(内数)			
																暴走	飲酒	無免許	
今治警察署	平成20年	発生	41	7	23	10	32	143	34	64	89	1	3	611	53	4	7	9	5
		死者	1	1	-	-	-	2	2	-	-	-	-	3	-	-	1	-	-
		傷者	48	11	31	16	36	164	33	71	106	1	5	746	62	4	11	13	7
	平成21年	発生	31	2	31	2	21	136	27	50	83	2	1	575	42	4	2	13	4
		死者	-	-	-	-	-	1	-	-	-	-	-	6	1	-	-	-	-
		傷者	37	4	40	2	23	151	27	58	109	3	1	721	54	6	4	18	5
	平成22年	発生	29	-	17	2	22	104	28	34	52	-	2	507	47	1	-	12	1
		死者	-	-	-	-	-	1	2	-	-	-	1	4	2	-	-	-	-
		傷者	37	-	20	3	22	115	26	39	67	-	2	601	56	1	-	15	1
伯方警察署	平成20年	発生	-	-	-	-	3	7	-	4	1	-	-	33	5	-
	平成21年	発生	-	-	-	1	1	1	-	1	3	-	1	47	20	-
	平成22年	発生	-	-	-	-	-	6	-	3	5	-	-	48	5	-

資料：今治警察署「交通事故白書」、伯方警察署「交通事故白書」

注) 伯方警察署管内は上島町分(5件)を含む。

三悪(内数)は今治警察署管内のみ掲載

第15-3表 交通事故類型別発生状況

			歩行者事故				自転車事故	車両相互						単独事故	踏切事故
			対(背)面通行中	横断歩行中	その他	小計		正面衝突	追突	出合頭	右左折時	その他	小計		
今治警察署	平成20年	発生	-	62	32	94	229	25	308	207	116	69	725	67	-
		死者	-	5	-	5	1	-	1	1	-	1	3	-	-
		傷者	-	59	32	91	234	40	424	260	128	86	938	71	-
	平成21年	発生	-	50	35	85	194	16	289	213	100	59	677	51	-
		死者	-	1	1	2	2	2	-	1	1	-	4	-	-
		傷者	-	51	36	87	197	23	412	274	118	70	897	55	-
	平成22年	発生	-	48	32	80	162	24	232	156	87	54	553	50	-
		死者	-	4	-	4	3	1	-	-	-	1	2	1	-
		傷者	-	46	32	78	160	35	300	199	103	60	697	54	-
伯方警察署	平成20年	発生	2	-	2	4	7	1	6	9	8	2	26	16	-
	平成21年	発生	1	4	6	11	7	6	11	5	1	9	32	25	-
	平成22年	発生	4	-	2	6	10	1	3	7	7	10	28	24	-

資料：今治警察署「交通事故白書」、伯方警察署「交通事故白書」
注) 伯方警察署管内は上島町分(5件)を含む。

第15-4表 地域別火災発生状況

	出火件数						損害額 (千円)	焼 損 棟 数	焼損面積		り 災 世 帯	り 災 人 員	死 者	負 傷 者
	計	建 物	林 野	車 両	船 舶	そ の 他			建 物 (m ²)	林 野 (a)				
平成20年	75	56	3	5	1	10	185,760	69	4,898	10,766	50	105	9	18
21	55	38	2	5	3	7	153,652	44	3,964	8	28	82	6	17
22	86	36	6	12	0	32	109,111	40	2,738	121	26	66	2	7
23	75	44	6	1	2	22	258,300	44	4,160	142	28	61	3	7
(今治市)	45	27	4	1	1	12	81,205	27	1,809	54	15	29	2	4
(朝倉村)	1	1	-	-	-	-	6	1	0	-	1	6	-	1
(玉川町)	-	-	-	-	-	-	-	-	-	-	-	-	-	-
(波方町)	8	4	1	-	-	3	21,401	4	627	80	3	6	-	-
(大西町)	2	1	1	-	-	-	269	1	-	8	-	-	-	-
(菊間町)	1	-	-	-	-	1	-	-	-	-	-	-	-	-
(吉海町)	2	1	-	-	-	1	14,581	1	145	-	1	2	-	-
(宮窪町)	5	4	-	-	1	-	110,334	4	840	-	2	5	1	-
(伯方町)	9	5	-	-	-	4	17,320	5	516	-	5	11	-	2
(上浦町)	-	-	-	-	-	-	-	-	-	-	-	-	-	-
(大三島町)	1	1	-	-	-	-	13,184	1	223	-	1	2	-	-
(関前村)	1	-	-	-	-	1	-	-	-	-	-	-	-	-

資料：今治市消防本部「火災・救急・救助統計」

第15-5表 月・時間別救急出動状況

		計	火災	自然災害	水難	交通	労働災害	運動競技	一般負傷	加害	自損行為	急病	転院	その他
平成20年		6,852	12	-	10	854	93	37	933	38	80	3,561	1,183	51
21		6,819	12	-	9	821	81	32	834	42	73	3,657	1,173	85
22		7,296	6	-	17	828	76	36	883	36	75	3,999	1,261	79
23		7,735	9	-	11	881	77	42	985	36	85	4,242	1,263	104
月別	1月	679	2	-	1	69	4	1	97	4	3	376	105	17
	2	591	-	-	-	61	6	1	72	4	10	326	102	9
	3	633	1	-	1	65	6	5	82	3	8	338	120	4
	4	603	3	-	2	76	6	6	85	4	7	304	103	7
	5	585	-	-	1	71	7	4	79	5	7	307	96	8
	6	668	1	-	1	81	10	5	69	1	11	377	110	2
	7	704	-	-	-	76	11	5	87	2	10	381	117	15
	8	726	-	-	3	81	10	2	93	6	2	422	97	10
	9	631	1	-	-	89	2	2	88	3	11	313	115	7
	10	646	1	-	1	73	8	8	84	-	7	353	103	8
	11	606	-	-	1	70	2	-	72	1	3	355	95	7
	12	663	-	-	-	69	5	3	77	3	6	390	100	10
時間別	0～2時	329	-	-	1	19	1	-	37	9	5	222	31	4
	2～4時	258	2	-	-	15	-	-	28	2	3	188	18	2
	4～6時	248	-	-	-	16	2	-	25	2	6	184	13	-
	6～8時	486	-	-	3	65	3	-	49	-	10	314	32	10
	8～10時	993	1	-	1	100	14	4	131	-	9	460	241	32
	10～12時	971	-	-	2	115	8	17	110	3	6	413	276	21
	12～14時	887	2	-	1	92	9	9	116	3	6	419	219	11
	14～16時	791	-	-	-	100	23	3	123	2	10	362	157	11
	16～18時	825	2	-	-	150	11	3	126	1	5	404	119	4
	18～20時	733	-	-	2	117	4	2	97	4	9	432	63	3
	20～22時	727	1	-	-	61	-	4	92	4	8	501	53	3
	22～24時	487	1	-	1	31	2	-	51	6	8	343	41	3

資料：今治市消防本部「火災・救急・救助統計」

第15-6表 地域別救急出動状況

	総数		今治		朝倉		玉川		波方		大西		菊間	
	出動 件数	搬送 人員	出動 件数	搬送 人員	出動 件数	搬送 人員	出動 件数	搬送 人員	出動 件数	搬送 人員	出動 件数	搬送 人員	出動 件数	搬送 人員
平成20年	6,852	6,620	4,743	4,622	131	129	208	203	217	208	270	267	244	247
21	6,819	6,554	4,779	4,644	168	166	181	177	237	228	248	237	244	236
22	7,296	7,045	5,135	5,013	158	149	207	206	261	252	278	281	262	254
23	7,735	7,665	5,523	5,573	150	144	204	201	259	247	279	287	236	228
火災	9	6	7	5	-	-	-	-	-	-	-	-	-	-
自然災害	-	-	-	-	-	-	-	-	-	-	-	-	-	-
水難	11	6	4	3	-	-	-	-	1	-	-	-	-	-
交通	881	960	652	710	10	11	22	27	30	31	40	53	24	29
労働災害	77	78	38	38	1	1	1	1	8	8	7	7	4	4
運動競技	42	42	25	24	1	1	2	2	2	3	3	3	3	3
一般負傷	985	956	625	614	15	14	44	44	42	40	41	40	32	30
加害	36	33	31	29	-	-	-	-	1	1	-	-	2	1
自損行為	85	64	61	48	2	2	1	-	4	2	5	5	3	2
急病	4,242	4,172	2,873	2,899	114	108	125	118	166	157	157	154	144	135
転院	1,263	1,254	1,132	1,130	1	1	3	3	2	2	24	24	22	22
その他	104	94	75	73	6	6	6	6	3	3	2	1	2	2

	吉海		宮窪		伯方		上浦		大三島		関前	
	出動 件数	搬送 人員	出動 件数	搬送 人員	出動 件数	搬送 人員	出動 件数	搬送 人員	出動 件数	搬送 人員	出動 件数	搬送 人員
平成20年	205	192	142	136	287	266	192	191	165	157	48	2
21	185	167	125	126	259	243	182	175	164	155	47	(46)
22	194	182	147	141	241	230	167	153	195	184	51	(51)
23	212	200	164	159	283	268	185	177	195	181	45	(45)
火災	-	-	1	-	1	1	-	-	-	-	-	-
自然災害	-	-	-	-	-	-	-	-	-	-	-	-
水難	3	2	-	-	1	1	1	-	-	-	1	(1)
交通	32	30	28	28	14	15	14	14	12	12	3	(3)
労働災害	3	3	1	1	9	10	2	2	3	3	-	-
運動競技	-	-	1	1	3	3	2	2	-	-	-	-
一般負傷	43	41	24	25	45	44	38	37	31	27	5	(5)
加害	1	1	-	-	-	-	-	-	1	1	-	-
自損行為	2	1	1	-	4	4	-	-	2	-	-	-
急病	101	95	108	104	169	154	124	118	134	130	27	(27)
転院	25	25	-	-	35	35	4	4	9	8	6	(6)
その他	2	2	-	-	2	1	-	-	3	-	3	(3)

資料：今治市消防本部「火災・救急・救助統計」

注) 船舶による搬送人員は、引き継ぎ側(陸上搬送)の人員として計上しているため、括弧書きとしている。

第15-7表 刑法犯罪種別発生・検挙状況

		認知件数			検挙件数			検挙人員		
		平成20年	平成21年	平成22年	平成20年	平成21年	平成22年	平成20年	平成21年	平成22年
凶悪犯	殺人	3	2	-	3	2	-	3	1	-
	強盗	4	-	1	3	-	1	3	-	1
	放火	2	1	4	1	1	-	-	1	-
	強姦	1	1	2	1	2	2	2	1	1
粗暴犯	暴行	16	15	27	15	16	27	16	20	27
	傷害	30	39	28	26	42	28	26	46	34
	脅迫	4	5	5	4	4	5	4	5	5
	恐喝	7	5	2	8	5	2	12	5	3
窃盗犯		1,919	1,696	1,508	719	695	605	317	284	277
知能犯	詐欺	89	48	43	24	17	31	22	17	16
	横領	3	4	3	1	1	2	1	2	2
	偽造	6	2	6	6	2	6	1	2	10
	汚職	-	1	-	-	1	-	-	2	-
風俗犯	背任	-	-	-	-	-	-	-	-	-
	賭博	5	-	-	5	-	-	6	-	-
わいせつ		17	3	14	13	4	13	8	3	5
その他の刑法犯		215	207	219	61	59	51	59	60	52
総数		(2,258)	(1,976)		(831)	(853)				
		2,321	2,029	1,862	890	851	773	480	449	433

資料：今治警察署「生活安全白書」、伯方警察署「生活安全白書」、愛媛県警察本部「犯罪統計書」
 注) 伯方警察署管内(上島町分を含む。)
 総数の上段()内は今治市分

第15-8表 刑法犯で補導した少年の罪種別・学職別状況

平成22年		児童・生徒					小計	有職少年	無職少年	総数
		小学生	中学生	高校生	大学生	その他学生				
粗暴犯	暴行	-	1	-	-	-	1	-	-	1
	傷害	-	1	3	-	-	4	1	1	6
	恐喝	-	-	-	-	-	-	-	-	-
窃盗犯		4	70	20	1	1	96	9	9	114
知能犯		-	-	-	-	-	-	-	-	-
風俗犯		-	-	-	-	-	-	-	-	-
その他の刑法犯		1	16	2	-	2	21	5	2	28
総数		5	88	25	1	3	122	15	12	149

資料：今治警察署「生活安全白書」、伯方警察署「生活安全白書」
 注) 伯方警察署管内(上島町分を含む。)

表 目 次

第16-1表	平成23年度一般会計当初予算額
第16-2表	一般会計決算額
第16-3表	会計別予算額及び決算額
第16-4表	公有財産
第16-5表	市税の状況（1）
第16-6表	市税の状況（2）
第16-7表	市職員数
第16-8表	年齢別市職員数
第16-9表	選挙投票の状況
第16-10表	投票区別選挙人名簿登録者数

第16-1表 平成23年度一般会計当初予算額

(単位：千円・%)

歳 入			歳 出		
款 別	予算額	構成比	款 別	予算額	構成比
1 市 税	21,384,500	29.8	1 議 会 費	570,841	0.8
2 地 方 譲 与 税	561,000	0.8	2 総 務 費	6,767,701	9.4
3 利 子 割 交 付 金	68,000	0.1	3 民 生 費	23,055,133	32.1
4 配 当 割 交 付 金	16,000	0.0	4 衛 生 費	7,025,284	9.8
5 株 式 等 譲 渡 所 得 割 交 付 金	15,000	0.0	5 労 働 費	188,346	0.3
6 地 方 消 費 税 交 付 金	1,300,000	1.8	6 農 林 水 産 業 費	1,877,413	2.6
7 ゴルフ場利用税交付金	28,000	0.0	7 商 工 費	2,690,193	3.7
8 自動車取得税交付金	120,000	0.2	8 土 木 費	11,421,895	15.9
9 地方特例交付金	260,000	0.4	9 消 防 費	3,081,621	4.3
10 地方交付金	20,400,000	28.4	10 教 育 費	5,929,066	8.3
11 交通安全対策特別交付金	35,000	0.0	11 災 害 復 旧 費	5,300	0.0
12 分担金及び負担金	821,608	1.1	12 公 債 費	9,167,207	12.8
13 使用料及び手数料	1,413,924	2.0	13 予 備 費	30,000	0.0
14 国 庫 支 出 金	7,665,416	10.7			
15 県 支 出 金	3,655,165	5.1			
16 財 産 収 入	141,042	0.2			
17 寄 附 金	7,011	0.0			
18 繰 入 金	912,559	1.3			
19 繰 越 金	1,748,665	2.4			
20 諸 収 入	1,618,310	2.3			
21 市 債	9,638,800	13.4			
合 計	71,810,000	100.0	合 計	71,810,000	100.0

資料：財政課

第16-2表 一般会計決算額

(単位：千円・%)

	歳 入	歳 出	差 引 額	
	決算額(A)	決算額(B)	(A-B)(C)	(C/A)
平成18年度	70,358,295	65,614,764	4,743,531	6.7
19	74,433,104	70,244,219	4,188,885	5.6
20	73,480,536	69,026,623	4,453,913	6.1
21	76,868,544	72,794,714	4,073,830	5.3
22	75,857,603	71,724,772	4,132,831	5.4

資料：財政課

第16-3表 会計別予算額及び決算額

(単位：千円)

	平成22年度決算額		平成22年度 当初予算額	平成23年度 当初予算額
	歳入	歳出		
一般会計	75,857,603	71,724,772	67,400,000	71,810,000
特別会計	51,443,294	49,822,446	49,357,800	50,577,700
用地取得	3,020,758	3,020,758	1,310,000	957,000
有線テレビ放送事業	129,152	122,578	146,600	157,000
墓園事業	147,642	127,773	76,000	89,000
船舶交通	167,064	167,064	183,000	188,300
簡易水道事業	252,178	251,777	272,000	418,000
港湾事業	2,762,524	2,726,999	2,907,000	2,622,000
地方卸売市場	70,089	66,983	72,300	52,900
鉱泉供給事業	22,792	16,066	18,800	18,400
下水道事業	5,999,390	5,976,034	5,781,000	6,211,000
小規模下水道	1,117,806	1,117,023	1,217,000	1,039,000
駐車場	29,730	22,332	26,000	28,700
国民健康保険	21,530,995	20,120,497	21,154,000	21,541,000
老人保健	42,830	39,815	10,600	-
後期高齢者医療	1,757,476	1,718,064	1,891,400	1,812,900
介護保険	14,302,751	14,258,993	14,213,000	15,365,000
介護予防支援事業	90,118	69,690	79,100	77,500

資料：財政課

第16-4表 公有財産

	土地(地積)	建物(延面積)	立木(蓄積量)	有価証券等
	m ²	m ²	m ³	千円
平成18年度	40,347,821	949,224	338,265	26,297,978
19	39,477,535	958,451	347,122	27,086,167
20	39,439,759	959,499	356,992	25,824,048
21	39,479,987	972,388	367,383	25,122,988
22	39,559,047	958,327	379,906	28,524,350

資料：管財課 各年度末現在

第16-5表 市税の状況（1）

	市税 調定額(A)	市税 収入額(B)	収入歩合 (B/A)	市民負担額 一人当たり	一般会計 歳入決算額 (C)	歳入決算に 対する割合 (B/C)
	千円	千円	%	円	千円	%
平成18年度	21,006,492	19,568,678	93.2	119,812	70,358,295	27.8
19	23,150,352	21,690,874	93.7	133,093	74,433,104	29.1
20	23,851,162	22,362,651	93.8	138,033	73,480,536	30.4
21	22,957,689	21,482,838	93.6	133,765	76,868,544	27.9
22	23,494,783	22,085,770	94.0	138,166	75,857,603	29.1

資料：財政課

注) 市民負担額一人当たり = $\frac{\text{各年度市税調定額}}{\text{住民基本台帳人口(各年度末現在)}}$

第16-6表 市税の状況（2）

(単位：千円)

税目	平成20年度		平成21年度		平成22年度	
	調定額	収入済額	調定額	収入済額	調定額	収入済額
総数	23,851,162	22,362,651	22,957,689	21,482,838	23,494,783	22,085,770
市民税	11,705,058	11,147,738	11,177,929	10,553,794	11,792,624	11,167,226
個人	7,505,430	6,976,369	7,578,973	6,983,971	7,331,666	6,730,338
法人	4,199,628	4,171,368	3,598,956	3,569,823	4,460,958	4,436,887
固定資産税	10,703,873	9,807,339	10,389,787	9,572,797	10,299,241	9,548,530
軽自動車税	419,664	385,008	426,540	392,813	428,902	395,998
市たばこ税	1,015,111	1,015,111	956,717	956,717	968,012	968,012
入湯税	7,456	7,456	6,716	6,716	6,004	6,004

資料：財政課



第16-7表 市職員数

		平成20年			平成21年			平成22年			平成23年		
定	数	1,845			1,845			1,845			1,845		
全	職員数	1,652			1,615			1,587			1,544		
職	種	総数	男	女	総数	男	女	総数	男	女	総数	男	女
一	般行政職	1,094	955	139	1,078	940	138	1,055	920	135	1,020	886	134
医	療師	1	1	-	-	-	-	-	-	-	-	-	-
医	療技術職	7	-	7	6	-	6	7	-	7	7	-	7
看	護・保健職	50	1	49	52	1	51	53	1	52	54	1	53
福	祉職(保育士・支援員)	198	11	187	194	11	183	189	11	178	182	11	171
幼	稚園教諭職	6	-	6	5	-	5	5	-	5	5	-	5
技	能労務職	55	30	25	45	26	19	45	26	19	41	25	16
給	食技術員	24	12	12	19	11	8	16	10	6	15	9	6
海	事職(船長・甲板員)	3	3	-	3	3	-	3	3	-	3	3	-
消	防職	214	213	1	213	212	1	214	212	2	217	215	2

資料：人事課 各年4月1日現在

第16-8表 年齢別市職員数

	総数	20歳未満	20～29歳	30～39歳	40～49歳	50歳以上
平成20年	1,652	2	165	480	450	555
21	1,615	3	147	465	446	554
22	1,587	1	147	448	440	551
23	1,544	2	155	419	435	533

資料：人事課 各年4月1日現在



第16-9表 選挙投票の状況

選挙名及び執行年月日	有権者数	投票者数	棄権者数	投票率(%)	有効投票数	無効投票数
衆議院議員選挙						
平成 17. 9. 11	146,267	95,065	51,202	64.99	92,352	2,713
21. 8. 30	143,391	96,286	47,105	67.15	93,269	3,017
参議院議員選挙						
平成 22. 7. 11	142,668	83,671	58,997	58.65	80,925	2,746
県知事選挙						
平成 22.11. 28	141,350	59,758	81,592	42.28	59,133	625
県議会議員選挙						
平成 23. 4. 10	140,188	68,036	72,152	48.53	66,984	1,052
市長選挙						
平成 17. 2. 20	146,031	110,639	35,392	75.76	108,530	2,109
21. 2. 8	143,021	104,409	38,612	73.00	102,681	1,728
市議会議員選挙						
平成 17. 2. 20	146,031	110,639	35,392	75.76	107,823	2,816
21. 2. 8	143,021	104,411	38,610	73.00	102,359	2,052

資料：選挙管理委員会事務局

第16-10表 投票区別選挙人名簿登録者数

投票区	投票所	男	女	計
第 1 投票区	今治市民会館	1,048	1,388	2,436
第 2 投票区	別宮小学校屋内運動場	1,575	1,797	3,372
第 3 投票区	別宮保育所	1,188	1,391	2,579
第 4 投票区	美須賀小学校屋内運動場	1,036	1,413	2,449
第 5 投票区	日吉小学校屋内運動場	995	1,257	2,252
第 6 投票区	日吉中学校屋内運動場	1,586	2,031	3,617
第 7 投票区	鯉池集会所	2,072	2,580	4,652
第 8 投票区	城東公民館	1,763	2,092	3,855
第 9 投票区	立花中学校屋内運動場	1,967	2,354	4,321
第 10 投票区	立花カルチャーセンター	1,589	1,811	3,400
第 11 投票区	鳥生公民館	1,352	1,661	3,013
第 12 投票区	鳥生小学校屋内運動場	1,632	1,872	3,504
第 13 投票区	近見公民館	1,473	1,719	3,192
第 14 投票区	石井公民館	901	1,078	1,979
第 15 投票区	大浜集会所	449	530	979
第 16 投票区	桜井公民館	1,628	1,837	3,465
第 17 投票区	ひまわり幼稚園	1,369	1,549	2,918
第 18 投票区	志々満集会所	1,439	1,688	3,127
第 19 投票区	唐子台集会所	1,421	1,686	3,107
第 20 投票区	拝志集会所	1,924	2,130	4,054

資料：選挙管理委員会事務局 平成24年3月2日現在

第16-10表 投票区別選挙人名簿登録者数 (つづき)

投票区	投票所	男	女	計
第21区	富田小学校屋内運動場	1,505	1,732	3,237
第22区	南中学校屋内運動場	1,471	1,780	3,251
第23区	清水公民館	2,476	2,777	5,253
第24区	日高公民館	2,642	3,099	5,741
第25区	西中学校屋内運動場	1,631	1,835	3,466
第26区	乃万公民館	2,432	2,753	5,185
第27区	波止浜小学校屋内運動場	1,877	2,032	3,909
第28区	高部集会所	714	795	1,509
第29区	朝倉中学校多目的ホール	1,251	1,454	2,705
第30区	上朝小学校屋内運動場	583	709	1,292
第31区	玉川支所	1,363	1,575	2,938
第32区	日の出保育所	499	564	1,063
第33区	鈍川老人憩の家	175	213	388
第34区	玉川龍岡体育館	105	149	254
第35区	波方公民館	1,454	1,647	3,101
第36区	波方保健センター	885	1,025	1,910
第37区	小部老人福祉センター	747	821	1,568
第38区	西森老人福祉センター	184	188	372
第39区	大西公民館	1,275	1,422	2,697
第40区	九王集会所	1,128	1,023	2,151
第41区	小西地域住民学習センター	1,029	1,175	2,204
第42区	菊間公民館	587	710	1,297
第43区	菊間小学校屋内運動場	880	1,016	1,896
第44区	歌仙地域住民学習センター	325	375	700
第45区	亀岡学習センター	866	998	1,864
第46区	吉海学習交流館	947	1,152	2,099
第47区	泊集会所	145	182	327
第48区	棕名集会所	133	157	290
第49区	亀山集会所	398	484	882
第50区	宮窪中学校屋内運動場	909	1,006	1,915
第51区	友浦集会所	134	174	308
第52区	宮窪余所国農村環境改善センター	195	214	409
第53区	伯方公民館	1,132	1,269	2,401
第54区	有津浜集会所	567	663	1,230
第55区	伯方伊方体育館	589	660	1,249
第56区	伯方農村環境改善センター	539	606	1,145
第57区	瀬戸老人憩の家	208	261	469
第58区	瀬戸崎地域住民学習センター	207	257	464
第59区	上浦開発総合センター	551	702	1,253
第60区	上浦盛研修センター	273	320	593
第61区	鏡地域住民学習センター	153	195	348
第62区	大見集会所	66	108	174
第63区	大三島公民館	524	660	1,184
第64区	野々江地域住民学習センター	235	297	532
第65区	岡山地域住民学習センター	206	276	482
第66区	宗方集会所	162	226	388
第67区	岡村集会所	191	233	424
第68区	大下集会所	42	63	105
合	計	64,997	75,896	140,893

今治市行政組織図(平成23年度)

12部局 72課(支所・消防組織は除く)
H23

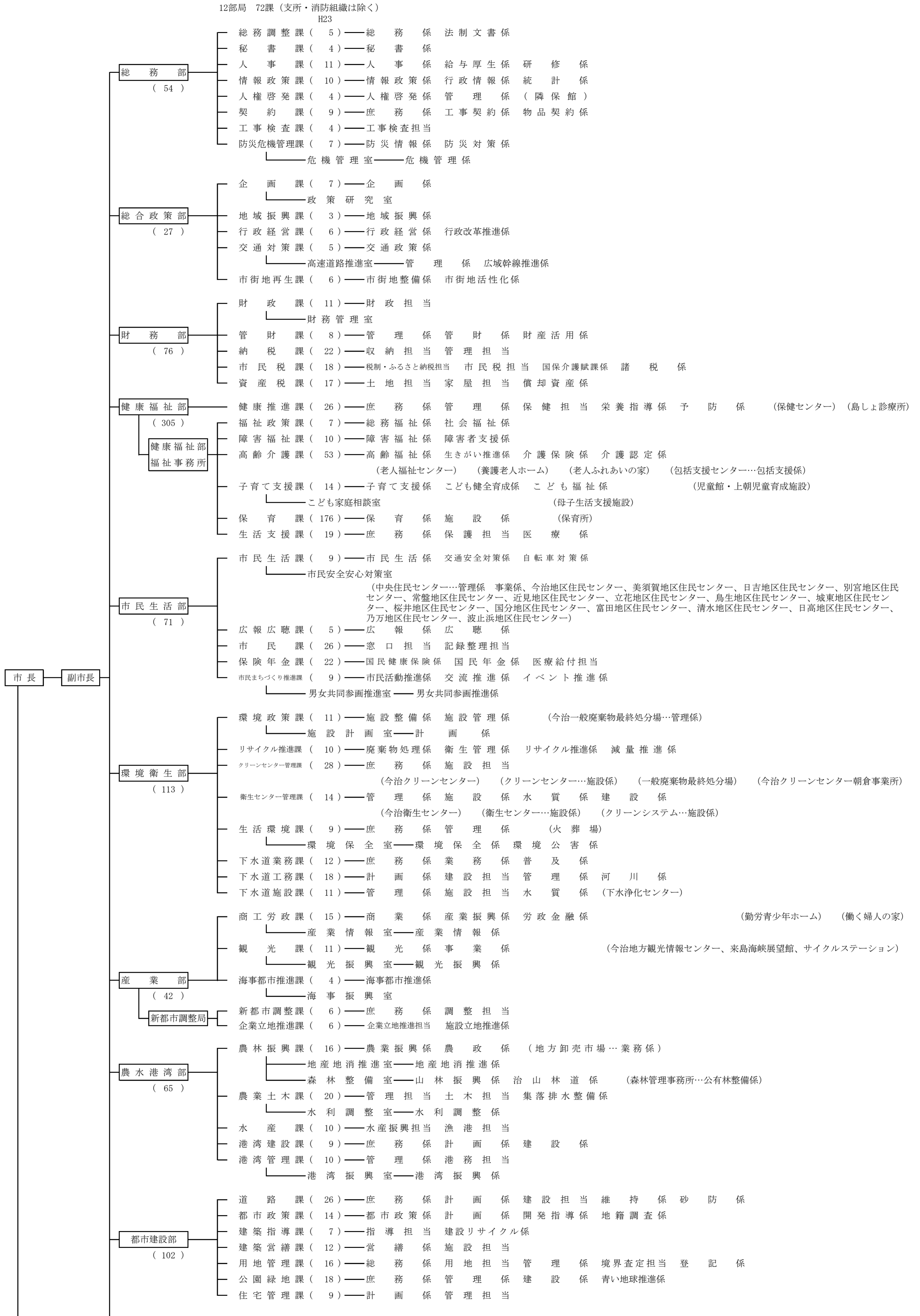

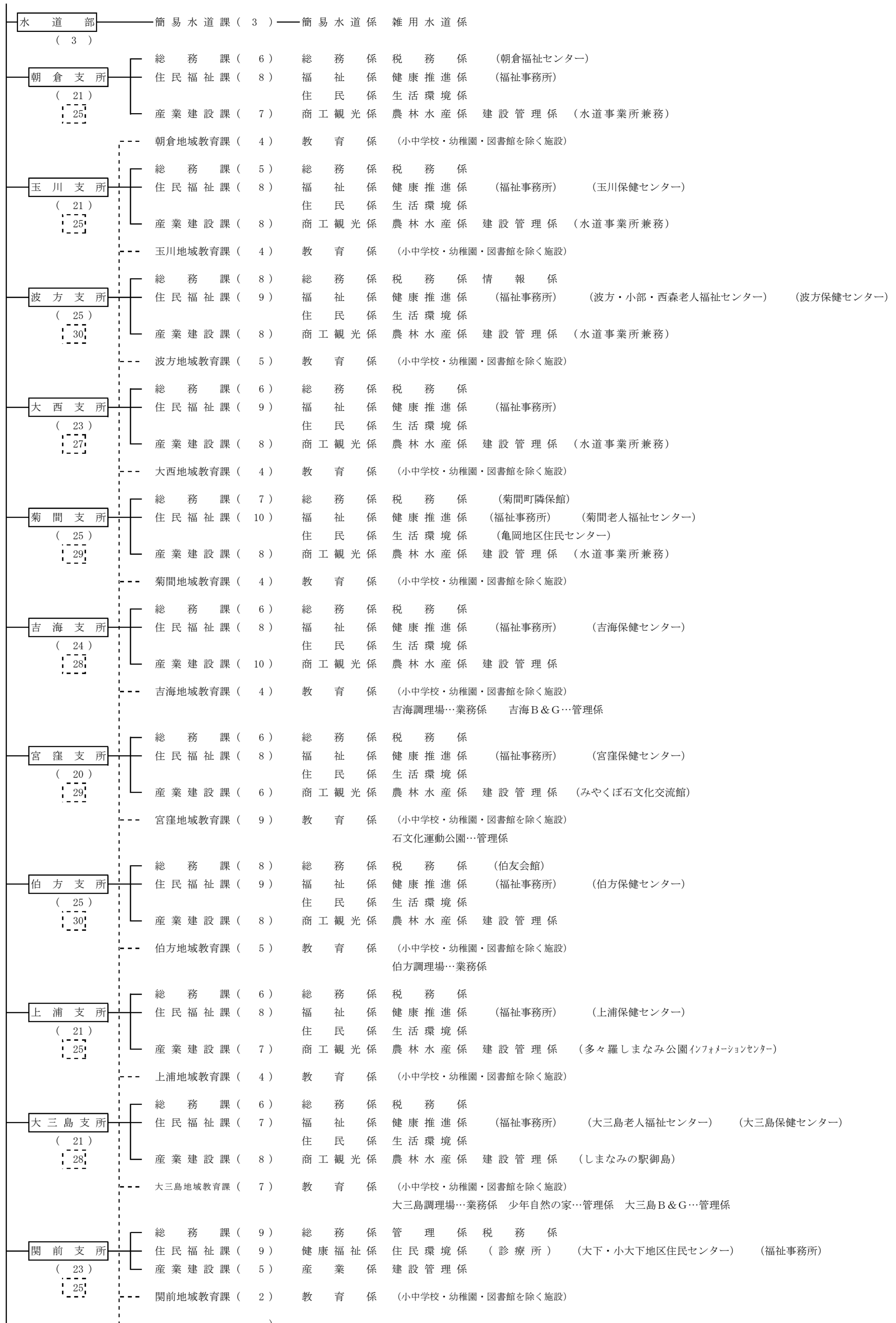

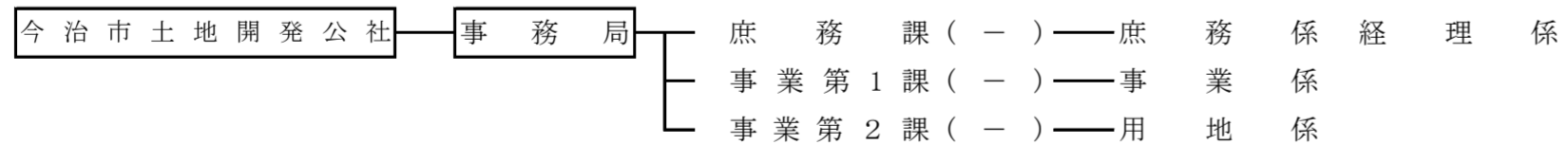

合計	1,544
----	-------

総務部 長… 総務調整課
 総合政策部 長… 企画課
 財務部 長… 財政課
 健康福祉部 長… 福祉政策課
 市民生活部 長… 市民生活課
 環境衛生部 長… 環境政策課
 産業部 長… 商工労働課
 農水部 長… 農林振興課
 都市建設部 長… 道路課
 水道部 長… 水道総務課
 消防部 長… 消防総務課
 市議会事務局 長… 議会総務課
 教育委員会事務局 長… 教育総務課
 各支所 長… 各支所総務課

に含めた職員数

*各支所の (-) 内は各地域教育課の職員数を含めていない数値である
 *各支所の (-) 内は各地域教育課の職員数を含めた数値である
 *教育委員会事務局の (-) 内は各地域教育課の職員数を含めていない数値である
 *教育委員会事務局の (-) 内は各地域教育課の職員数を含めた数値である

今治市の統計

平成24年3月 改訂版

今治市総務部情報政策課
