

# 今治市の統計



今 治 市



## ご利用にあたって

- 1 本書は、当市の人口、経済、社会福祉、教育及び文化など各分野にわたる基礎的な統計資料を収集し掲載しています。
- 2 資料は各官公庁、民間諸機関及び庁内各部局各課などから収集したものです。
- 3 資料の出所は、各表の下部左側に掲げ、特に資料が報告書などによる場合は、その書名を付け加えました。
- 4 統計表は、原則として今治市を範囲とし、資料の都合により市域外の数値を含む場合は脚注に示しました。
- 5 統計表中の数値単位は、原則として上部右端に示しましたが、一部表中に記入したものもあります。また、一見して明らかなものは省略しました。
- 6 統計表で「何年」とあるのは暦年（1月から12月まで）、「何年度」とあるのは会計年度（4月から翌年3月まで）の期間を示しています。
- 7 数字の単位未満は、原則として四捨五入したため、総数とその内訳の合計とは必ずしも一致しません。
- 8 統計表中の符号の使い方は、次のとおりです。
  - 「0」 データが「0」又は指定した単位に満たないもの
  - 「—」 データが皆無又は定義上該当数字がないもの
  - 「…」 データが不詳、数値が得られないもの
  - 「X」 データの公表を差し控えたもの（秘匿数値）
  - 「△」 データが減少、減額したもの

# 今 治 市 の 1 日

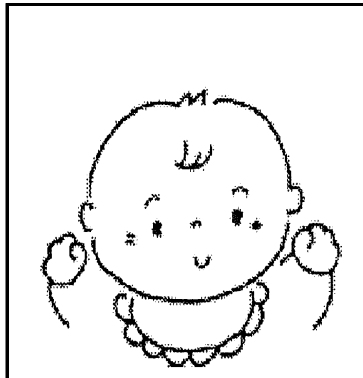

出 生  
3.6人  
(平成23年)

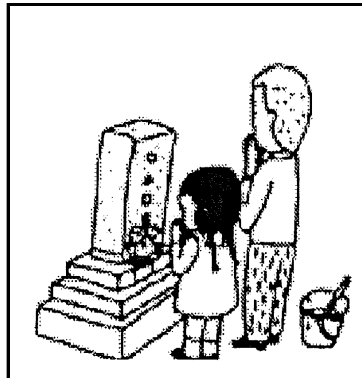

死 亡  
5.9人  
(平成23年)

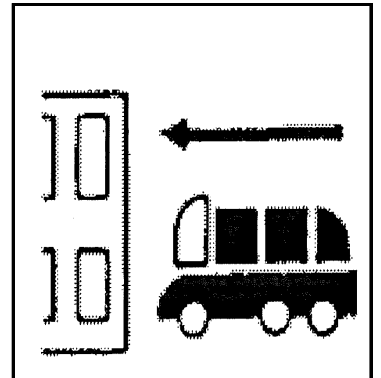

転 入  
9.1人  
(平成23年)

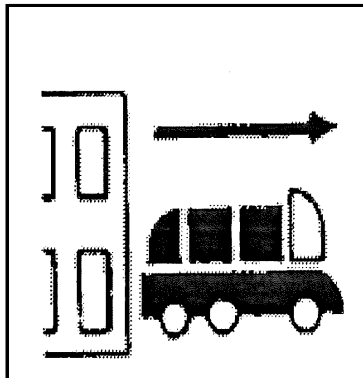

転 出  
10.6人  
(平成23年)

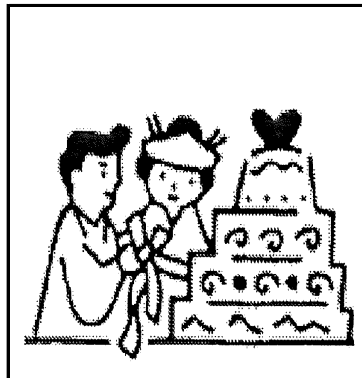

婚 姻  
2.0組  
(平成23年)

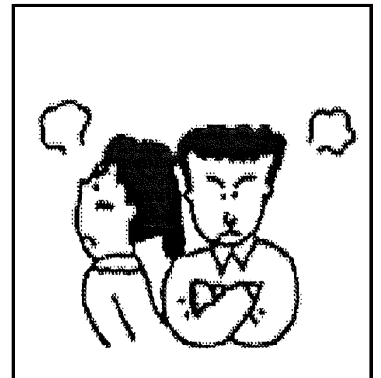

離 婚  
1.0組  
(平成23年)

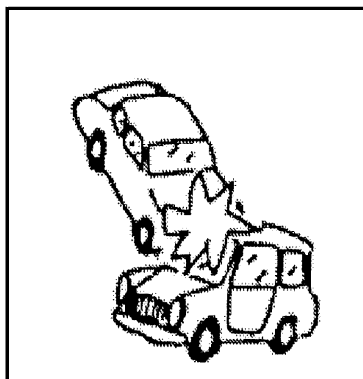

交通事故  
2.5件  
(平成23年)

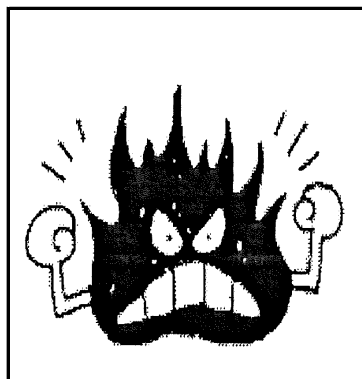

火 災  
0.2件  
(平成23年)

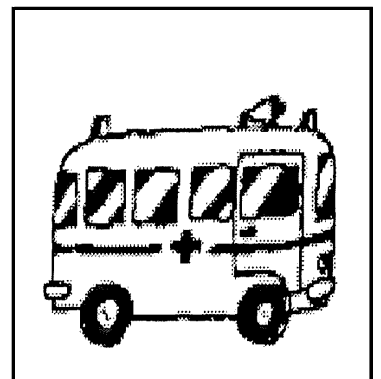

救急出動  
21.2件  
(平成23年)

# 今 治 市 の 市 民 生 活

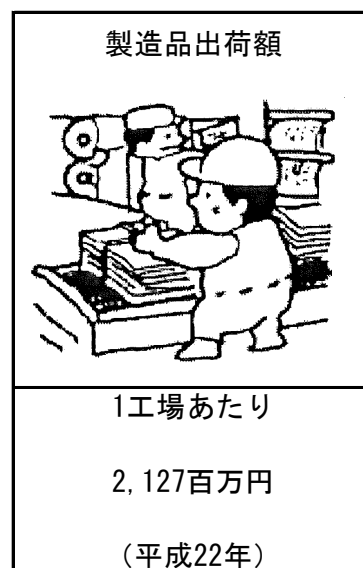
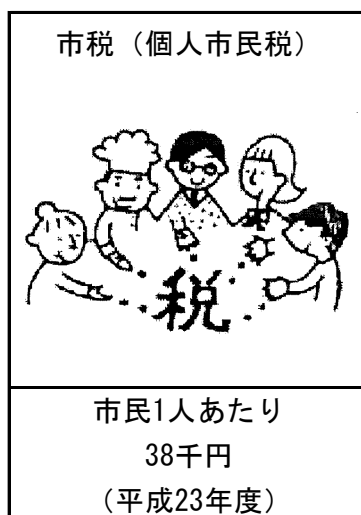
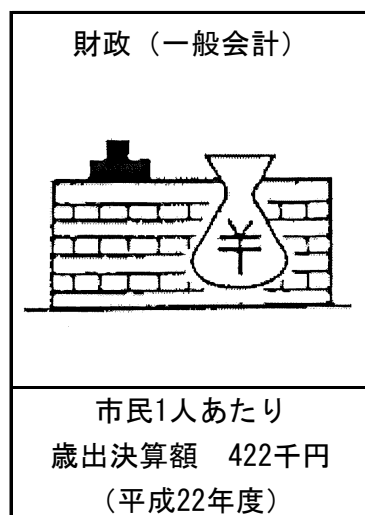
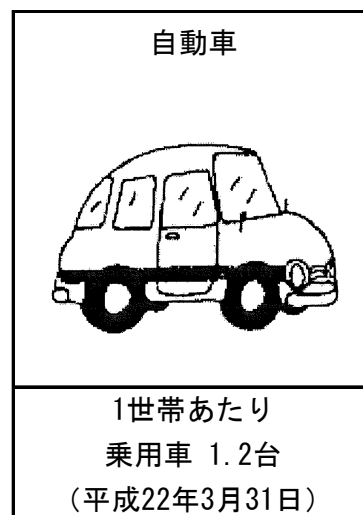
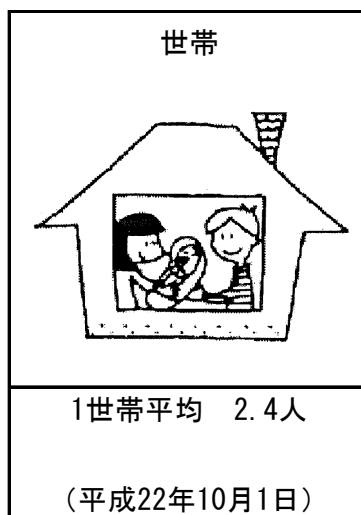
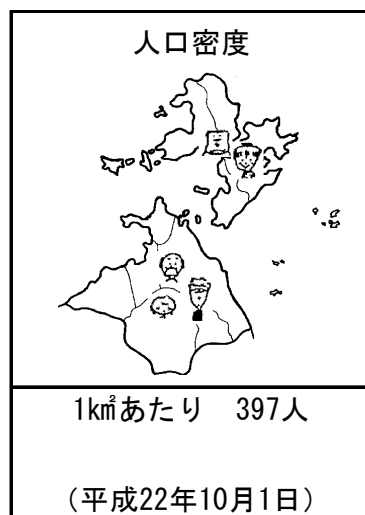

## 市 章



今治市、朝倉村、玉川町、波方町、大西町、菊間町、吉海町、宮窪町、伯方町、上浦町、大三島町及び関前村が合併し、公募による図案の中から選定されたものである。

## 市の花

## 市の木

今治市のシンボルとして、「つつじ」、「くすのき」が、市の花、市の木に選定され、広く市民に親しまれている。

### 「つつじ」



### 「くすのき」



市 域 図

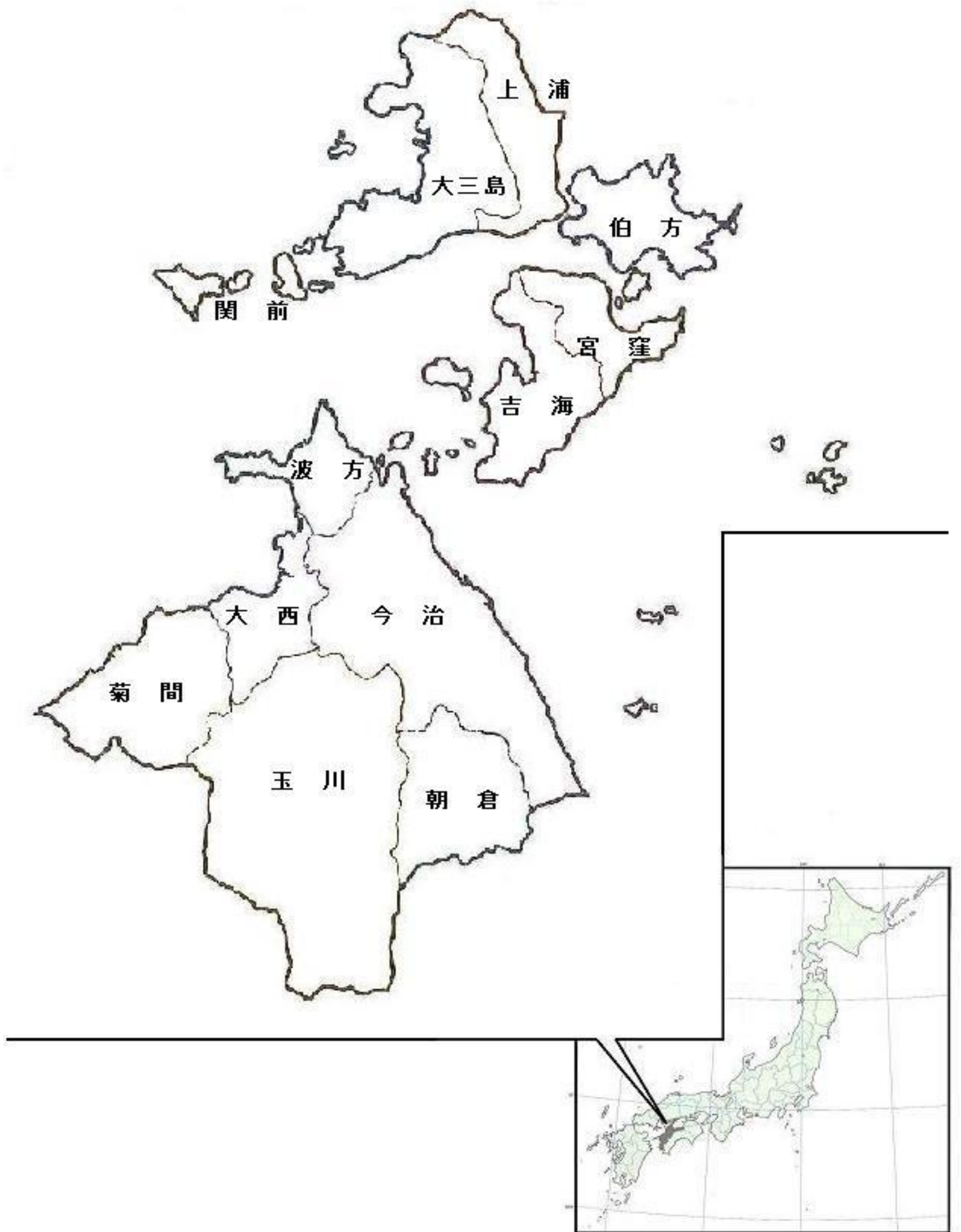





---

---

1 土地・気象

2 人口

3 事業所

4 農林水産業

5 製造業

6 商業

7 市民所得

8 物価

9 建設

10 運輸

11 上下水道

12 労働・社会保障

13 保健・衛生

14 教育・文化・観光

15 災害・治安

16 行財政・選挙



# 統計表項目一覧

項目	統計表名
1 土地・気象	第1-1表 位置
	第1-2表 市域の移り変わり
	第1-3表 地目別土地課税面積
	第1-4表 土地
	第1-5表 気象
2 人口	第2-1表 人口の推移
	第2-2表 住民基本台帳人口
	第2-3表 人口動態（1）
	第2-4表 人口動態（2）
	第2-5表 外国人登録国籍別人員
	第2-6表 人口集中地区
	第2-7表 65歳以上世帯員がいる一般世帯
	第2-8表 住宅の種類別世帯
	第2-9表 県内市町別国勢調査人口
	第2-10表 年齢（5歳階級）別人口
	第2-11表 15歳以上労働力状態（5歳階級・男女別）
	第2-12表 15歳以上労働力・就業状態
	第2-13表 産業（3部門）別就業者数の推移
	第2-14表 産業（大分類）別就業者数
3 事業所	第3-1表 県内市町別事業所数及び従業者数（民営事業所）
	第3-2表 産業・従業者規模・地域別事業所数（民営事業所）
	第3-3表 産業・従業者規模・地域別従業者数（民営事業所）
	第3-4表 産業分類・従業者規模別事業所数及び従業者数（民営事業所）
4 農林水産業	第4-1表 県内市町別農家数、農業就業人口、経営耕地面積
	第4-2表 農家数及び経営耕地面積
	第4-3表 作物類別作付け（栽培）面積
	第4-4表 船体別漁船数（漁協別）
	第4-5表 漁業経営体数
	第4-6表 男女別・年齢別15歳以上の漁業就業者数
	第4-7表 林野面積
5 製造業	第5-1表 県内市町別製造業の状況（従業者4人以上の事業所）
	第5-2表 製造事業所数（従業者4人以上の事業所）
	第5-3表 製造従業者数（従業者4人以上の事業所）
	第5-4表 製造品出荷額等（従業者4人以上の事業所）
6 商業	第6-1表 県内市町別商業の状況
	第6-2表 産業別商業の状況（飲食店を除く）
7 市民所得	第7-1表 県内市町別総生産・市町民所得
	第7-2表 今治市内総生産
	第7-3表 今治市民所得

項目	統計表名
	第7-4表 今治圏域の市町内総生産
	第7-5表 今治圏域の市町民所得
8 物価	第8-1表 主要品目小売価格の推移(今治市)
9 建設	第9-1表 建築確認申請書新築・増築別等件数(建築設備・工作物除く)(小学校区別)
	第9-2表 市営住宅等の状況
	第9-3表 道路実延長及び舗装・改良状況
	第9-4表 公園の状況
	第9-5表 都市公園の状況
	第9-6表 歩行者道・自転車歩行者道(市道)
10 運輸	第10-1表 今治港貨物輸移出入量(重要港湾)
	第10-2表 今治港入港船舶状況(重要港湾)
	第10-3表 今治港航路別乗降人員(重要港湾)
	第10-4表 瀬戸内しまなみ海道車両通行量
	第10-5表 自動車保有台数の推移
	第10-6表 軽自動車課税台数の推移
11 上下水道	第11-1表 上水道の状況
	第11-2表 公共下水道事業の状況
12 労働・社会保障	第12-1表 産業・性別常用労働者1人平均月間現金給与額(愛媛県)
	第12-2表 中小企業資金融資状況
	第12-3表 中小企業団体育成資金貸付状況
	第12-4表 保育所の状況
	第12-5表 生活保護の状況
	第12-6表 扶助別生活保護の状況
	第12-7表 障害者(児)諸手当受給者数
	第12-8表 精神障害者保健福祉手帳所持者数
	第12-9表 療育手帳所持者数
	第12-10表 身体障害者手帳所持者数
	第12-11表 国民健康保険の概要
	第12-12表 国民健康保険の給付状況
	第12-13表 国民健康保険の財政状況
	第12-14表 後期高齢者医療の概要
	第12-15表 後期高齢者医療の給付状況
	第12-16表 乳幼児医療費給付状況
	第12-17表 母子家庭医療費給付状況
	第12-18表 重度心身障害者医療費給付状況
	第12-19表 要介護(要支援)認定者数
	第12-20表 介護保険サービス利用状況
	第12-21表 介護保険給付サービス状況
	第12-22表 介護保険第1号被保険者保険料調定状況
	第12-23表 拠出年金支給状況
	第12-24表 基礎年金支給状況

項目	統計表名
	第12-25表 拠出年金被保険者の状況
13 保健・衛生	第13-1表 医療施設等の状況
	第13-2表 予防接種の実施状況
	第13-3表 結核健康診断・予防接種の実施状況
	第13-4表 母の年齢別・出生順位別出生数
	第13-5表 年齢階級別死亡者数
	第13-6表 死因別死亡者数
	第13-7表 平均余命の推移(全国)
	第13-8表 ごみ処理の状況
	第13-9表 し尿処理の状況
	第13-10表 公害苦情種類別状況
	第13-11表 火葬場使用状況
14 教育・文化・観光	第14-1表 学校種別学校数、在学者数、教員数
	第14-2表 小学校の状況
	第14-3表 中学校の状況
	第14-4表 中学校卒業者の状況
	第14-5表 高等学校の状況
	第14-6表 高等学校卒業者の状況
	第14-7表 専修学校の状況
	第14-8表 各種学校の状況
	第14-9表 情報処理技能者養成施設(今治コンピュータ・カレッジ)の状況
	第14-10表 幼稚園の状況
	第14-11表 児童・生徒の平均体位(平成23年度)
	第14-12表 公民館・公民館類似施設等別利用者数
	第14-13表 中央公民館の利用状況
	第14-14表 図書館の利用状況
	第14-15表 図書館の蔵書数
	第14-16表 貸出し冊数
	第14-17表 児童館の利用状況
	第14-18表 働く婦人の家の利用状況
	第14-19表 学級・教室の開設状況
	第14-20表 婦人会・PTAの状況
	第14-21表 勤労青少年ホームの利用状況
	第14-22表 文化財指定件数
	第14-23表 河野美術館の利用状況
	第14-24表 博物館・歴史館の利用状況
	第14-25表 公会堂の利用状況
	第14-26表 市民会館の利用状況
	第14-27表 サン・アビリティーズ今治の利用状況
	第14-28表 クアハウス今治の利用状況
	第14-29表 今治城閣観覧者数

項目	統計表名
	第14-30表 せせらぎ交流館の利用状況
	第14-31表 多々羅温泉の利用状況
	第14-32表 マーレ・グラッシア大三島の利用状況
	第14-33表 今治湯ノ浦ハイツの利用状況
	第14-34表 観光客数
15 災害・治安	第15-1表 交通事故発生状況
	第15-2表 第1当事者の交通事故原因(法令違反)別発生状況
	第15-3表 交通事故類型別発生状況
	第15-4表 地域別火災発生状況
	第15-5表 月・時間別救急出動状況
	第15-6表 地域別救急出動状況
	第15-7表 刑法犯罪種別発生・検挙状況
	第15-8表 刑法犯で補導した少年の罪種別・学職別状況
16 行財政・選挙	第16-1表 平成24年度一般会計当初予算額
	第16-2表 一般会計決算額
	第16-3表 会計別予算額及び決算額
	第16-4表 公有財産
	第16-5表 市税の状況(1)
	第16-6表 市税の状況(2)
	第16-7表 市職員数
	第16-8表 年齢別市職員数
	第16-9表 選挙投票の状況
	第16-10表 投票区別選挙人名簿登録者数

# 表 目 次

---

第1-1表	位置
第1-2表	市域の移り変わり
第1-3表	地目別土地課税面積
第1-4表	土地
第1-5表	気象

## 1 土地・気象





## 第1-1表 位置

位 置	広ぼう	東西	25 km	最長経	45km (南～北)
		南北	45 km	海岸線	約 341 km
	東	経	132度48分 ( 菊間町田之尻 ) ～ 133度11分 ( 宮窪町美濃島 )		
	北	緯	34度17分 ( 大三島鳥取岬 ) ～ 33度54分 ( 玉川町東三方ヶ森 )		
面	積		419.90km <sup>2</sup> (平成23年10月1日 国土地理院調)		
今 治 市 庁 の 位 置		東経132度59分53秒 北緯34度3分57秒 今治市別宮町一丁目4番地1 (今治駅北東 約500m)			

## 第1-2表 市域の移り変わり

	面 積	概 要
今 治 市	km <sup>2</sup>	
平成17年 1月16日	419.68	今治市、朝倉村、玉川町、波方町、大西町、菊間町、吉海町、宮窪町、伯方町、上浦町、大三島町、関前村の1市9町2村の合併
平成17年10月 1日	419.69	公有水面埋立等
平成18年10月 1日	419.76	公有水面埋立等
平成19年10月 1日	419.85	公有水面埋立等
平成22年10月 1日	419.89	公有水面埋立等
平成23年10月 1日	419.90	公有水面埋立等
(今治市)		
明治22年12月	1.35	今治村と今治8か町を合併して町制をしく。
大正9年2月11日	8.01	日吉村と合併して市制をしく。
昭和8年2月11日	13.13	近見村を合併
昭和15年1月1日	18.43	立花村を合併
昭和30年2月1日	73.94	桜井町、富田村、清水村、日高村、乃万村、波止浜町を合併
昭和30年8月1日	74.30	馬島を編入
平成2年10月1日	74.52	公有水面埋立等
平成9年4月1日	74.84	公有水面埋立等
(朝倉村)		
明治22年		朝倉上村と朝倉上乃村が合併して上朝倉村となり、朝倉下村、朝倉南村、朝倉北村、古谷村、山口村が合併して下朝倉村となる。
昭和31年3月31日	31.27	上朝倉村と下朝倉村が合併して朝倉村となる。
(玉川町)		
明治22年		鴨部村、鈍川村、龍岡村、九和村が成立する。
昭和29年3月31日		鴨部村、鈍川村、龍岡村、九和村が合併して玉川村となる。
昭和37年4月1日	103.90	町制施行により玉川町となる。
(波方町)		
明治22年		波方村、樋口村、小部村、宮崎村、馬刀瀧村、森上村が合併して波方村となる。
昭和35年3月1日	15.72	町制施行により波方町となる。
(大西町)		
明治23年		宮脇、大井浜、新町、紺原、九王が合併して大井村となり、別府、星浦、脇、山之内が合併して小西村となる。
昭和30年3月31日	18.83	大井村と小西村が合併して大西町となる。
(菊間町)		
明治23年4月		西山村、長坂村、浜村が合併して菊間村となる。
明治41年1月1日		町制施行により菊間町となる。
大正14年4月1日		歌仙村と合併
昭和30年3月31日	36.97	亀岡村と合併

## 第1-2表 市域の移り変わり（つづき）

	面積	概要
(吉海町)		
昭和29年3月31日		津倉村、亀山村、渦浦村、大山村（大字早川、余所国を除く）が合併して吉海町となる。
昭和30年8月1日	27.72	大字椋名のうち馬島を今治市へ編入
(宮窪町)		
昭和27年8月1日		町制施行により宮窪町となる。
昭和29年3月31日	18.39	大山村大字早川、余所国を編入
(伯方町)		
昭和30年1月1日	20.86	西伯方村と伯方町が合併して伯方町となる。
(上浦町)		
明治22年12月		瀬戸村と甘崎村が合併して瀬戸崎村となる。 井口村と盛村が合併して盛口村となる。
昭和30年3月30日		瀬戸崎村と盛口村が合併して上浦村となる。
昭和39年4月1日	22.32	町制施行により上浦町となる。
(大三島町)		
昭和30年3月31日		鏡村と宮浦村が合併して大三島町となる。
昭和31年9月23日	43.34	岡山村と合併
(関前村)		
明治23年3月	5.52	岡村と大下村が合併して関前村となる。

## 第1-3表 地目別土地課税面積

(単位：ha)

	総数	田	畑	宅地	池沼	山林	牧場・原野	その他
平成21年	25,996	2,938	6,582	3,014	15	12,211	416	820
22	25,974	2,925	6,572	3,035	15	12,191	416	820
23	25,837	2,915	6,559	3,051	15	12,065	413	819
24	25,821	2,895	6,530	3,072	15	12,077	412	820

資料：資産税課「固定資産概要調書（県市町振興課）」 各年1月1日現在

## 第1-4表 土地

	国土面積 A	可住地 面積 B(A-C)	林野面積 C	D I D 面積 D	民有地 面積 E	宅地面積 F	可住地 面積割合 (B/A)	D I D 面積割合 (D/A)	宅地化率 (F/E)
	km <sup>2</sup>	km <sup>2</sup>	km <sup>2</sup>	km <sup>2</sup>	ha	ha	%	%	%
平成21年	419.85	196.33	223.52	13.81	25,996	3,015	46.8	3.3	11.6
22	419.89	195.88	224.01	14.00	25,974	3,035	46.7	3.3	11.7
23	419.90	195.89	224.01	14.00	25,837	3,051	46.7	3.3	11.8

資料：県統計課「市町のすがた」（1km<sup>2</sup>=100ha）

- 注） 1 国土面積は、「全国都道府県市区町村別面積調（国土地理院）」各年10月1日現在  
 2 D I D（人口集中地区）面積は、「国勢調査（総務省統計局）」平成22年10月1日現在  
 3 林野面積は、「農林業センサス（農林水産省）」平成22年2月1日現在  
 4 民有地面積・宅地面積は、資産税課「固定資産概要調書（県市町振興課）」各年1月1日現在

## 第1-5表 気象

	平均気温	最高気温	最低気温	平均湿度	年(月)間 降水量	日最大 降水量	平均風速	最強風速	降水日数
	℃	℃	℃	%	mm	mm	m/s	m/s	日
平成12年	16.8	36.2	-1.5	70.0	949.0	58.0	2.7	17.3	113
13	16.7	37.3	-1.3	70.9	1390.0	113.0	2.8	13.5	108
14	17.2	35.4	-0.6	68.7	992.0	63.5	2.8	25.8	95
15	16.6	35.4	-2.0	70.4	1192.0	82.0	2.9	32.9	125
16	17.5	37.2	-2.4	68.1	1718.0	144.0	3.1	38.9	104
17	16.8	35.5	-1.7	68.1	815.5	66.0	3.2	26.4	93
18	16.7	36.9	-2.0	72.2	1348.5	100.0	3.1	26.1	119
19	17.4	36.4	0.5	71.0	913.0	65.0	3.1	27.9	98
20	16.9	36.3	-1.8	68.8	1082.0	44.5	2.9	23.6	119
21	17.0	34.7	0.4	67.1	1120.0	108.0	2.9	25.2	106
22	17.0	36.5	-1.6	66.2	1105.0	58.0	3.1	32.2	111
23	16.5	39.9	-2.4	69.5	1304.0	109.0	3.0	30.6	103
1月	4.4	11.4	-2.4	55.6	9.5	5.5	4.0	21.3	2
2	7.1	19.3	-0.8	66.6	56.0	14.0	3.0	24.3	11
3	8.0	19.1	-0.4	58.3	51.5	20.0	3.2	21.0	8
4	13.7	23.4	4.5	55.9	29.0	9.5	3.5	22.1	8
5	19.2	29.2	10.3	67.1	303.0	109.0	3.1	19.0	13
6	23.2	33.9	17.5	78.6	226.0	55.5	2.2	13.3	12
7	27.3	39.9	21.1	73.3	103.0	43.0	2.9	30.6	10
8	27.1	33.9	22.3	82.2	107.5	56.5	1.8	23.2	8
9	24.7	33.4	14.8	77.0	217.0	89.5	2.4	15.9	9
10	19.8	27.0	12.9	74.1	90.0	39.5	2.9	18.4	10
11	15.5	23.5	4.7	76.2	85.5	60.0	2.8	23.2	6
12	8.5	16.9	0.0	69.3	26.0	11.0	3.6	20.5	6

資料：今治市消防本部（観測場所：今治市南宝来町二丁目1番地1）



# 表 目 次

---

---

第2-1表	人口の推移
第2-2表	住民基本台帳人口
第2-3表	人口動態(1)
第2-4表	人口動態(2)
第2-5表	外国人登録国籍別人員
第2-6表	人口集中地区
第2-7表	65歳以上世帯員がいる一般世帯
第2-8表	住宅の種類別世帯
第2-9表	県内市町別国勢調査人口
第2-10表	年齢(5歳階級)別人口
第2-11表	15歳以上労働力状態(5歳階級・男女別)
第2-12表	15歳以上労働力・就業状態
第2-13表	産業(3部門)別就業者数
第2-14表	産業(大分類)別就業者数

## 2 人 口



第2-1表 人口の推移

		世帯数	人口総数	男	女	1世帯 当たり 人口	人口密度 (1km <sup>2</sup> 当たり)	備 考
昭和 五〇年	今治市	58,365	196,817	92,654	104,163	3.37	474.7	第12回国勢調査
	(今治市)	36,375	119,726	55,900	63,826	3.29	1,606.2	
	(朝倉村)	1,043	4,228	2,003	2,225	4.05	141.9	
	(玉川町)	1,535	5,876	2,825	3,051	3.83	56.5	
	(波方町)	2,654	10,488	5,159	5,329	3.95	678.0	
	(大西町)	2,319	8,828	4,382	4,446	3.81	471.3	
	(菊間町)	2,717	10,117	4,780	5,337	3.72	279.5	
	(吉海町)	2,048	6,610	3,040	3,570	3.23	243.5	
	(宮窪町)	1,875	6,103	2,958	3,145	3.25	313.3	
	(伯方町)	3,054	10,300	4,908	5,392	3.37	532.6	
	(上浦町)	1,712	5,779	2,767	3,012	3.38	264.1	
	(大三島町)	2,446	7,150	3,184	3,966	2.92	167.3	
	(関前村)	587	1,612	748	864	2.75	301.3	
昭和 五五年	今治市	61,800	197,818	93,005	104,813	3.20	476.7	第13回国勢調査
	(今治市)	39,558	123,234	57,565	65,669	3.12	1,650.8	
	(朝倉村)	1,173	4,422	2,102	2,320	3.77	148.4	
	(玉川町)	1,638	6,005	2,870	3,135	3.67	57.8	
	(波方町)	2,793	10,587	5,133	5,454	3.79	683.5	
	(大西町)	2,597	9,374	4,585	4,789	3.61	500.5	
	(菊間町)	2,788	9,934	4,743	5,191	3.56	273.8	
	(吉海町)	2,019	6,077	2,810	3,267	3.01	223.8	
	(宮窪町)	1,545	4,890	2,371	2,519	3.17	250.4	
	(伯方町)	3,081	9,977	4,731	5,246	3.24	513.7	
	(上浦町)	1,715	5,331	2,496	2,835	3.11	243.5	
	(大三島町)	2,340	6,518	2,923	3,595	2.79	152.5	
	(関前村)	553	1,469	676	793	2.66	274.6	

資料：情報政策課「国勢調査（総務省統計局）」各年10月1日現在  
 国勢調査人口…住民票などの届出に関係なく、調査時に常住している人の数で外国人を含む。

第2-1表 人口の推移 (つづき)

		世帯数	人口総数	男	女	1世帯 当人口	人口密度 (1km <sup>2</sup> 当たり)	備 考
昭和 六〇 年	今治市	63,418	197,774	92,813	104,961	3.12	476.2	第14回国勢調査
	(今治市)	40,968	125,115	58,286	66,829	3.05	1,671.5	
	(朝倉村)	1,207	4,504	2,135	2,369	3.73	151.2	
	(玉川町)	1,715	6,099	2,898	3,201	3.56	58.7	
	(波方町)	2,820	10,363	5,015	5,348	3.67	668.6	
	(大西町)	2,828	9,693	4,806	4,887	3.43	517.5	
	(菊間町)	2,733	9,415	4,445	4,970	3.44	259.5	
	(吉海町)	2,012	5,788	2,704	3,084	2.88	213.2	
	(宮窪町)	1,473	4,537	2,178	2,359	3.08	231.6	
	(伯方町)	3,204	10,007	4,778	5,229	3.12	514.5	
	(上浦町)	1,696	4,925	2,264	2,661	2.90	224.9	
	(大三島町)	2,231	5,931	2,652	3,279	2.66	138.7	
	(関前村)	531	1,397	652	745	2.63	260.6	
平成 二 年	今治市	64,781	191,504	89,317	102,187	2.96	457.2	第15回国勢調査
	(今治市)	42,492	123,114	57,151	65,963	2.90	1,652.1	
	(朝倉村)	1,363	4,753	2,246	2,507	3.49	152.4	
	(玉川町)	1,787	6,069	2,903	3,166	3.40	58.4	
	(波方町)	2,870	10,029	4,795	5,234	3.49	640.0	
	(大西町)	2,747	9,269	4,469	4,800	3.37	492.8	
	(菊間町)	2,764	8,758	4,167	4,591	3.17	238.2	
	(吉海町)	2,011	5,489	2,534	2,955	2.73	198.2	
	(宮窪町)	1,373	4,140	1,962	2,178	3.02	225.4	
	(伯方町)	3,038	8,861	4,127	4,734	2.92	425.6	
	(上浦町)	1,671	4,401	2,010	2,391	2.63	197.3	
	(大三島町)	2,163	5,396	2,401	2,995	2.49	124.6	
	(関前村)	502	1,225	552	673	2.44	223.1	



第2-1表 人口の推移 (つづき)

		世帯数	人口総数	男	女	1世帯 当たり 人口	人口密度 (1km <sup>2</sup> 当たり)	備 考
平成 七年	今治市	66,692	185,435	86,377	99,058	2.78	442.1	第16回国勢調査
	(今治市)	44,163	120,214	55,642	64,572	2.72	1,606.3	
	(朝倉村)	1,509	5,044	2,424	2,620	3.34	161.5	
	(玉川町)	1,763	5,847	2,758	3,089	3.32	56.3	
	(波方町)	2,973	9,914	4,767	5,147	3.33	632.7	
	(大西町)	2,939	9,071	4,407	4,664	3.09	482.2	
	(菊間町)	2,764	8,159	3,866	4,293	2.95	220.7	
	(吉海町)	2,046	5,224	2,421	2,803	2.55	188.5	
	(宮窪町)	1,335	3,922	1,855	2,067	2.94	213.5	
	(伯方町)	3,063	8,356	3,891	4,465	2.73	401.0	
	(上浦町)	1,618	3,929	1,811	2,118	2.43	176.1	
	(大三島町)	2,062	4,746	2,095	2,651	2.30	109.6	
	(関前村)	457	1,009	440	569	2.21	183.8	
平成 十二年	今治市	68,626	180,627	83,925	96,702	2.63	430.5	第17回国勢調査
	(今治市)	45,905	117,930	54,504	63,426	2.57	1,575.8	
	(朝倉村)	1,625	5,008	2,377	2,631	3.08	160.2	
	(玉川町)	1,970	6,072	2,841	3,231	3.08	58.4	
	(波方町)	3,145	9,960	4,785	5,175	3.17	635.6	
	(大西町)	2,978	8,802	4,253	4,549	2.96	467.9	
	(菊間町)	2,739	7,651	3,619	4,032	2.79	207.0	
	(吉海町)	1,959	4,799	2,171	2,628	2.45	173.1	
	(宮窪町)	1,302	3,671	1,748	1,923	2.82	199.7	
	(伯方町)	3,076	8,031	3,771	4,260	2.61	385.2	
	(上浦町)	1,552	3,606	1,657	1,949	2.32	161.6	
	(大三島町)	1,947	4,232	1,820	2,412	2.17	97.7	
	(関前村)	428	865	379	486	2.02	156.7	

第2-1表 人口の推移 (つづき)

		世帯数	人口総数	男	女	1世帯 当たり 人口	人口密度 (1km <sup>2</sup> 当たり)	備 考
平成 十七年	今治市	69,015	173,983	80,745	93,238	2.52	414.6	第18回国勢調査
	(今治市)	46,435	115,280	53,177	62,103	2.48	1,540.4	
	(朝倉村)	1,647	4,816	2,266	2,550	2.92	154.0	
	(玉川町)	1,997	5,649	2,640	3,009	2.83	54.4	
	(波方町)	3,322	9,426	4,518	4,908	2.84	601.5	
	(大西町)	3,170	8,704	4,261	4,443	2.75	462.7	
	(菊間町)	2,683	7,163	3,352	3,811	2.67	193.8	
	(吉海町)	1,873	4,399	2,005	2,394	2.35	158.7	
	(宮窪町)	1,267	3,391	1,625	1,766	2.68	184.5	
	(伯方町)	2,978	7,328	3,437	3,891	2.46	351.5	
	(上浦町)	1,509	3,385	1,545	1,840	2.24	151.7	
	(大三島町)	1,782	3,769	1,614	2,155	2.12	87.0	
	(関前村)	352	673	305	368	1.91	121.9	
平成 二十二年	今治市	68,249	166,532	77,893	88,639	2.44	396.6	第19回国勢調査
	(今治市)	46,001	111,136	51,601	59,535	2.42	1,485.0	
	(朝倉村)	1,613	4,557	2,119	2,438	2.83	145.7	
	(玉川町)	2,013	5,332	2,485	2,847	2.65	51.3	
	(波方町)	3,334	9,069	4,363	4,706	2.72	578.7	
	(大西町)	3,489	8,781	4,408	4,373	2.52	466.8	
	(菊間町)	2,537	6,582	3,094	3,488	2.59	178.0	
	(吉海町)	1,759	4,049	1,852	2,197	2.30	146.1	
	(宮窪町)	1,193	3,066	1,489	1,577	2.57	166.8	
	(伯方町)	2,974	6,936	3,345	3,591	2.33	332.7	
	(上浦町)	1,439	3,088	1,392	1,696	2.15	138.4	
	(大三島町)	1,619	3,406	1,506	1,900	2.10	78.6	
	(関前村)	278	530	239	291	1.91	96.0	

注) 平成17年、22年の旧市町村人口密度は、国土交通省国土地理院「平成12年全国都道府県市区町村別面積調」の面積に基づく。

## 第2-2表 住民基本台帳人口

	世帯数	人 口			人口増加数	性 比 (女=100)	
		総 数	男	女			
平成十九年	今治市	72,673	175,329	82,023	93,306	△ 1,193	87.9
	(今治市)	48,975	115,396	53,848	61,548	△ 283	87.5
	(朝倉村)	1,860	4,964	2,348	2,616	△ 43	89.8
	(玉川町)	2,082	5,780	2,733	3,047	△ 85	89.7
	(波方町)	3,534	9,418	4,494	4,924	△ 98	91.3
	(大西町)	3,239	8,815	4,271	4,544	△ 69	94.0
	(菊間町)	2,872	7,258	3,430	3,828	△ 169	89.6
	(吉海町)	1,985	4,565	2,063	2,502	△ 50	82.5
	(宮窪町)	1,270	3,515	1,686	1,829	△ 63	92.2
	(伯方町)	3,071	7,596	3,573	4,023	△ 96	88.8
	(上浦町)	1,558	3,475	1,582	1,893	△ 94	83.6
	(大三島町)	1,854	3,869	1,700	2,169	△ 108	78.4
	(関前村)	373	678	295	383	△ 35	77.0
平成二十年	今治市	72,921	173,941	81,417	92,524	△ 1,388	88.0
	(今治市)	49,238	114,930	53,620	61,310	△ 466	87.5
	(朝倉村)	1,869	4,861	2,307	2,554	△ 103	90.3
	(玉川町)	2,097	5,726	2,719	3,007	△ 54	90.4
	(波方町)	3,571	9,362	4,483	4,879	△ 56	91.9
	(大西町)	3,292	8,784	4,256	4,528	△ 31	94.0
	(菊間町)	2,865	7,120	3,370	3,750	△ 138	89.9
	(吉海町)	1,960	4,438	2,009	2,429	△ 127	82.7
	(宮窪町)	1,253	3,414	1,637	1,777	△ 101	92.1
	(伯方町)	3,045	7,461	3,500	3,961	△ 135	88.4
	(上浦町)	1,532	3,386	1,557	1,829	△ 89	85.1
	(大三島町)	1,836	3,805	1,672	2,133	△ 64	78.4
	(関前村)	363	654	287	367	△ 24	78.2
平成二十一年	今治市	73,196	172,793	80,977	91,816	△ 1,148	88.2
	(今治市)	49,403	114,297	53,351	60,946	△ 633	87.5
	(朝倉村)	1,891	4,846	2,300	2,546	△ 15	90.3
	(玉川町)	2,088	5,658	2,673	2,985	△ 68	89.5
	(波方町)	3,618	9,339	4,482	4,857	△ 23	92.3
	(大西町)	3,394	8,812	4,312	4,500	28	95.8
	(菊間町)	2,885	7,060	3,333	3,727	△ 60	89.4
	(吉海町)	1,943	4,395	2,008	2,387	△ 43	84.1
	(宮窪町)	1,245	3,334	1,604	1,730	△ 80	92.7
	(伯方町)	3,043	7,391	3,491	3,900	△ 70	89.5
	(上浦町)	1,506	3,307	1,507	1,800	△ 79	83.7
	(大三島町)	1,816	3,713	1,634	2,079	△ 92	78.6
	(関前村)	364	641	282	359	△ 13	78.6

資料：市民課 各年3月31日現在

住民基本台帳人口…市内に住所を定めているものとして、市の住民基本台帳に記録されている人の数で、外国人は含まない。

第2-2表 住民基本台帳人口 (つづき)

	世帯数	人 口			人口増加数	性 比 (女=100)	
		総 数	男	女			
平成二十二年	今治市	73,469	171,627	80,566	91,061	△ 1,166	88.5
	(今治市)	49,628	113,883	53,256	60,627	△ 414	87.8
	(朝倉村)	1,903	4,833	2,301	2,532	△ 13	90.9
	(玉川町)	2,115	5,598	2,641	2,957	△ 60	89.3
	(波方町)	3,644	9,296	4,472	4,824	△ 43	92.7
	(大西町)	3,421	8,774	4,305	4,469	△ 38	96.3
	(菊間町)	2,904	6,922	3,267	3,655	△ 138	89.4
	(吉海町)	1,941	4,313	1,970	2,343	△ 82	84.1
	(宮窪町)	1,236	3,263	1,574	1,689	△ 71	93.2
	(伯方町)	3,022	7,256	3,447	3,809	△ 135	90.5
	(上浦町)	1,499	3,255	1,473	1,782	△ 52	82.7
	(大三島町)	1,799	3,627	1,595	2,032	△ 86	78.5
	(関前村)	357	607	265	342	△ 34	77.5
平成二十三年	今治市	73,535	170,048	79,930	90,118	△ 1,579	88.7
	(今治市)	49,783	113,337	53,121	60,216	△ 546	88.2
	(朝倉村)	1,911	4,794	2,267	2,527	△ 39	89.7
	(玉川町)	2,123	5,540	2,614	2,926	△ 58	89.3
	(波方町)	3,639	9,163	4,406	4,757	△ 133	92.6
	(大西町)	3,424	8,647	4,249	4,398	△ 127	96.6
	(菊間町)	2,896	6,791	3,213	3,578	△ 131	89.8
	(吉海町)	1,919	4,167	1,898	2,269	△ 146	83.6
	(宮窪町)	1,232	3,192	1,540	1,652	△ 71	93.2
	(伯方町)	3,018	7,116	3,378	3,738	△ 140	90.4
	(上浦町)	1,480	3,200	1,443	1,757	△ 55	82.1
	(大三島町)	1,764	3,515	1,541	1,974	△ 112	78.1
	(関前村)	346	586	260	326	△ 21	79.8
平成二十四年	今治市	73,760	168,496	79,213	89,283	△ 1,552	88.7
	(今治市)	50,090	112,791	52,875	59,916	△ 546	88.2
	(朝倉村)	1,916	4,715	2,227	2,488	△ 79	89.5
	(玉川町)	2,132	5,451	2,579	2,872	△ 89	89.8
	(波方町)	3,649	9,103	4,379	4,724	△ 60	92.7
	(大西町)	3,419	8,561	4,199	4,362	△ 86	96.3
	(菊間町)	2,884	6,663	3,136	3,527	△ 128	88.9
	(吉海町)	1,907	4,074	1,860	2,214	△ 93	84.0
	(宮窪町)	1,227	3,084	1,485	1,599	△ 108	92.9
	(伯方町)	2,995	6,957	3,300	3,657	△ 159	90.2
	(上浦町)	1,473	3,119	1,412	1,707	△ 81	82.7
	(大三島町)	1,739	3,429	1,518	1,911	△ 86	79.4
	(関前村)	329	549	243	306	△ 37	79.4

## 第2-3表 人口動態（1）

	自然動態			社会動態			純増減数
	出生	死亡	増減数	転入	転出	増減数	
平成20年	1,293	2,067	△ 774	3,867	4,413	△ 546	△ 1,320
21	1,282	1,988	△ 706	3,652	4,189	△ 537	△ 1,243
22	1,295	2,132	△ 837	3,383	4,125	△ 742	△ 1,579
23	1,317	2,146	△ 829	3,327	3,883	△ 556	△ 1,385
1月	117	245	△ 128	173	225	△ 52	△ 180
2	96	184	△ 88	245	259	△ 14	△ 102
3	108	189	△ 81	745	1,171	△ 426	△ 507
4	111	209	△ 98	511	393	118	20
5	101	195	△ 94	224	235	△ 11	△ 105
6	117	163	△ 46	197	206	△ 9	△ 55
7	116	154	△ 38	196	255	△ 59	△ 97
8	119	152	△ 33	285	294	△ 9	△ 42
9	115	160	△ 45	208	235	△ 27	△ 72
10	107	149	△ 42	206	202	4	△ 38
11	114	173	△ 59	160	188	△ 28	△ 87
12	96	173	△ 77	177	220	△ 43	△ 120

資料：市民課

## 第2-4表 人口動態（2）

	出生児数	死亡者数	死産胎数	婚姻件数	離婚件数	市内転居件数
平成21年	1,282	1,988	12	829	327	4,122
22	1,295	2,132	29	835	337	3,976
23	1,317	2,146	23	747	352	3,788

資料：市民課

## 第2-5表 外国人登録国籍別人員

	総数	中国	朝鮮 および 韓国	フィリピン	インド ネシア	英国	米国	ブラジル	その他 (無国籍を 含む)
平成21年	2,289	1,700	99	233	31	5	24	108	89
22	2,058	1,481	92	236	36	7	24	95	87
23	1,977	1,400	87	259	24	7	18	77	105

資料：市民課 各年末現在

## 第2-6表 人口集中地区

	世帯数	人口	面積(k㎡)	人口密度(人/k㎡)
平成22年	26,923	61,807	14.00	4,414.8

資料：情報政策課「国勢調査（総務省統計局）」平成22年10月1日現在

## 第2-7表 65歳以上世帯員がいる一般世帯

(単位：世帯、人)

	総数	世帯人員が1人	2人	3人	4人	5人	6人	7人以上
一般世帯	31,439	8,886	13,029	5,075	2,289	1,142	657	361
世帯人員	71,636	8,886	26,058	15,225	9,156	5,710	3,942	2,659
65歳以上世帯人員	44,711	8,886	21,259	7,960	3,367	1,622	1,000	617

資料：情報政策課「国勢調査（総務省統計局）」平成22年10月1日現在

## 第2-8表 住宅の種類別世帯

(単位：世帯、人)

	世帯数					世帯人員	1世帯当たり人員
	総数	延べ面積(m <sup>2</sup> )別世帯数					
		0~49	50~99	100~149	150以上		
一般世帯	68,131	-	-	-	-	162,768	2.39
住宅に住む一般世帯	66,828	12,247	24,694	18,583	11,301	161,329	2.41
主世帯	65,871	11,706	24,294	18,571	11,297	159,303	2.42
持ち家	47,511	2,095	16,279	18,009	11,126	121,339	2.55
公営・都市機構・公社の借家	2,970	1,429	1,499	41	1	6,423	2.16
民営の借家	13,478	7,196	5,694	463	125	27,876	2.07
給与住宅	1,912	986	822	58	45	3,665	1.92
間借り	957	541	400	12	4	2,026	2.12
住宅以外に住む一般世帯	1,303	-	-	-	-	1,439	1.10

資料：情報政策課「国勢調査（総務省統計局）」平成22年10月1日現在  
世帯数総数には延べ面積不詳を含む。

第2-9表 県内市町別国勢調査人口

	人 口			平成17年～平成22年の 人口増減		面積 (km <sup>2</sup> ) 平成22年	人口密度 (1km <sup>2</sup> 当たり) 平成22年
	平成12年	平成17年	平成22年	実数	率 (%)		
愛媛県	1,493,092	1,467,815	1,431,493	△ 36,322	△ 2.5	5,678.18	252.1
市 計	1,338,613	1,320,310	1,292,863	△ 27,447	△ 2.1	3,968.33	325.8
郡 計	154,479	147,505	138,630	△ 8,875	△ 6.0	1,709.85	81.1
松山市	508,266	514,937	517,231	2,294	0.4	429.05	1,205.5
今治市	180,627	173,983	166,532	△ 7,451	△ 4.3	419.89	396.6
宇和島市	95,641	89,444	84,210	△ 5,234	△ 5.9	469.58	179.3
八幡浜市	44,206	41,264	38,370	△ 2,894	△ 7.0	133.03	288.4
新居浜市	125,814	123,952	121,735	△ 2,217	△ 1.8	234.30	519.6
西条市	114,548	113,371	112,091	△ 1,280	△ 1.1	509.07	220.2
大洲市	52,762	50,786	47,157	△ 3,629	△ 7.1	432.20	109.1
伊予市	40,505	39,493	38,017	△ 1,476	△ 3.7	194.47	195.5
四国中央市	94,326	92,854	90,187	△ 2,667	△ 2.9	420.50	214.5
西予市	47,217	44,948	42,080	△ 2,868	△ 6.4	514.79	81.7
東温市	34,701	35,278	35,253	△ 25	△ 0.1	211.45	166.7
越智郡	8,605	8,098	7,648	△ 450	△ 5.6	30.42	251.4
上島町	8,605	8,098	7,648	△ 450	△ 5.6	30.42	251.4
上浮穴郡	11,887	10,946	9,644	△ 1,302	△ 11.9	583.66	16.5
久万高原町	11,887	10,946	9,644	△ 1,302	△ 11.9	583.66	16.5
伊予郡	52,352	52,988	52,340	△ 648	△ 1.2	121.89	429.4
松前町	30,277	30,564	30,359	△ 205	△ 0.7	20.32	1,494.0
砥部町	22,075	22,424	21,981	△ 443	△ 2.0	101.57	216.4
喜多郡	20,782	19,620	18,045	△ 1,575	△ 8.0	299.50	60.3
内子町	20,782	19,620	18,045	△ 1,575	△ 8.0	299.50	60.3
西宇和郡	13,536	12,095	10,882	△ 1,213	△ 10.0	94.39	115.3
伊方町	13,536	12,095	10,882	△ 1,213	△ 10.0	94.39	115.3
北宇和郡	17,986	17,122	16,010	△ 1,112	△ 6.5	340.37	47.0
松野町	4,906	4,690	4,377	△ 313	△ 6.7	98.50	44.4
鬼北町	13,080	12,432	11,633	△ 799	△ 6.4	241.87	48.1
南宇和郡	29,331	26,636	24,061	△ 2,575	△ 9.7	239.62	100.4
愛南町	29,331	26,636	24,061	△ 2,575	△ 9.7	239.62	100.4

資料：情報政策課「国勢調査（総務省統計局）」各年10月1日現在  
面積は国土地理院調 10月1日現在

第2-10表 年齢（5歳階級）別人口

	（今治市）			（朝倉村）			（玉川町）		
	総数	男	女	総数	男	女	総数	男	女
総数	111,136	51,601	59,535	4,557	2,119	2,438	5,332	2,485	2,847
0～4歳	4,666	2,394	2,272	120	64	56	151	78	73
0	934	469	465	20	8	12	24	12	12
1	945	498	447	24	15	9	26	14	12
2	904	470	434	29	18	11	35	20	15
3	902	467	435	27	15	12	33	16	17
4	981	490	491	20	8	12	33	16	17
5～9歳	4,841	2,418	2,423	161	93	68	196	109	87
5	877	440	437	31	19	12	31	16	15
6	947	469	478	38	25	13	33	21	12
7	1,001	517	484	33	17	16	43	22	21
8	996	472	524	27	18	9	50	25	25
9	1,020	520	500	32	14	18	39	25	14
10～14歳	5,284	2,713	2,571	236	131	105	270	139	131
10	1,041	521	520	39	19	20	46	24	22
11	1,041	526	515	44	24	20	61	35	26
12	1,069	553	516	45	27	18	59	29	30
13	1,048	566	482	48	24	24	49	23	26
14	1,085	547	538	60	37	23	55	28	27
15～19歳	4,661	2,336	2,325	203	119	84	186	100	86
15	1,102	579	523	39	26	13	53	30	23
16	1,112	582	530	54	33	21	34	19	15
17	1,092	550	542	52	28	24	43	23	20
18	791	368	423	43	22	21	35	18	17
19	564	257	307	15	10	5	21	10	11
20～24歳	3,877	1,795	2,082	140	60	80	165	58	107
20	561	252	309	22	13	9	22	9	13
21	636	302	334	27	13	14	31	11	20
22	813	360	453	31	12	19	40	10	30
23	898	426	472	30	10	20	45	18	27
24	969	455	514	30	12	18	27	10	17
25～29歳	5,588	2,725	2,863	171	78	93	185	88	97
25	1,030	480	550	33	15	18	35	17	18
26	1,083	536	547	31	16	15	41	18	23
27	1,129	532	597	44	20	24	31	19	12
28	1,165	568	597	32	11	21	37	17	20
29	1,181	609	572	31	16	15	41	17	24
30～34歳	6,744	3,312	3,432	190	85	105	249	123	126
30	1,220	606	614	32	16	16	45	17	28
31	1,292	641	651	35	14	21	44	25	19
32	1,362	645	717	42	21	21	60	36	24
33	1,395	674	721	44	15	29	47	24	23
34	1,475	746	729	37	19	18	53	21	32

資料：情報政策課「国勢調査（総務省統計局）」平成22年10月1日現在



第2-10表 年齢（5歳階級）別人口（つづき）

	（今治市）			（朝倉村）			（玉川町）		
	総数	男	女	総数	男	女	総数	男	女
35～39歳	8,299	4,043	4,256	228	105	123	299	144	155
35	1,654	833	821	50	21	29	52	25	27
36	1,751	821	930	40	19	21	58	29	29
37	1,652	803	849	59	27	32	62	30	32
38	1,694	854	840	42	18	24	76	35	41
39	1,548	732	816	37	20	17	51	25	26
40～44歳	6,955	3,315	3,640	232	106	126	301	138	163
40	1,577	764	813	45	16	29	70	34	36
41	1,494	716	778	49	19	30	60	26	34
42	1,426	681	745	45	28	17	73	32	41
43	1,401	661	740	60	22	38	51	25	26
44	1,057	493	564	33	21	12	47	21	26
45～49歳	6,320	3,005	3,315	266	114	152	326	146	180
45	1,404	662	742	55	23	32	64	31	33
46	1,284	629	655	50	20	30	68	31	37
47	1,282	621	661	41	18	23	61	32	29
48	1,178	535	643	67	28	39	73	27	46
49	1,172	558	614	53	25	28	60	25	35
50～54歳	6,443	3,082	3,361	354	166	188	347	168	179
50	1,251	583	668	61	30	31	47	23	24
51	1,373	630	743	73	31	42	82	42	40
52	1,266	632	634	80	32	48	73	37	36
53	1,262	615	647	63	35	28	68	31	37
54	1,291	622	669	77	38	39	77	35	42
55～59歳	7,951	3,696	4,255	426	219	207	413	212	201
55	1,352	604	748	91	45	46	86	43	43
56	1,425	657	768	85	47	38	73	35	38
57	1,525	720	805	77	38	39	85	49	36
58	1,724	811	913	78	43	35	83	42	41
59	1,925	904	1,021	95	46	49	86	43	43
60～64歳	10,170	4,837	5,333	432	202	230	563	263	300
60	2,089	1,008	1,081	91	46	45	103	45	58
61	2,283	1,052	1,231	97	48	49	140	67	73
62	2,325	1,118	1,207	88	42	46	122	57	65
63	2,130	1,032	1,098	96	38	58	128	61	67
64	1,343	627	716	60	28	32	70	33	37
65～69歳	8,132	3,717	4,415	317	165	152	371	175	196
65	1,495	677	818	53	27	26	82	41	41
66	1,729	793	936	82	43	39	76	39	37
67	1,555	722	833	58	32	26	67	35	32
68	1,622	738	884	66	32	34	83	38	45
69	1,731	787	944	58	31	27	63	22	41

資料：情報政策課「国勢調査（総務省統計局）」平成22年10月1日現在

第2-10表 年齢（5歳階級）別人口（つづき）

	（今治市）			（朝倉村）			（玉川町）		
	総数	男	女	総数	男	女	総数	男	女
70～74歳	6,609	2,912	3,697	301	133	168	370	170	200
70	1,456	620	836	73	35	38	73	38	35
71	1,247	571	676	46	19	27	65	30	35
72	1,256	577	679	68	24	44	76	33	43
73	1,371	602	769	64	36	28	90	43	47
74	1,279	542	737	50	19	31	66	26	40
75～79歳	5,809	2,418	3,391	274	112	162	332	161	171
75	1,268	536	732	61	26	35	62	34	28
76	1,184	484	700	37	14	23	72	34	38
77	1,178	495	683	62	26	36	65	30	35
78	1,153	467	686	61	27	34	71	40	31
79	1,026	436	590	53	19	34	62	23	39
80～84歳	4,397	1,620	2,777	249	100	149	283	105	178
80	920	375	545	51	28	23	64	22	42
81	1,001	349	652	70	27	43	69	27	42
82	905	357	548	48	19	29	53	21	32
83	812	278	534	42	10	32	45	20	25
84	759	261	498	38	16	22	52	15	37
85～89歳	2,663	762	1,901	159	50	109	204	76	128
85	641	203	438	42	17	25	45	22	23
86	632	184	448	39	11	28	51	17	34
87	527	148	379	27	11	16	43	19	24
88	493	132	361	34	10	24	35	11	24
89	370	95	275	17	1	16	30	7	23
90～94歳	1,123	265	858	75	14	61	86	25	61
90	331	87	244	20	3	17	26	9	17
91	259	65	194	17	3	14	17	5	12
92	225	47	178	14	2	12	17	4	13
93	172	45	127	15	4	11	14	4	10
94	136	21	115	9	2	7	12	3	9
95～99歳	343	67	276	22	3	19	31	6	25
95	129	26	103	10	1	9	11	1	10
96	82	19	63	3	-	3	8	2	6
97	60	11	49	2	-	2	6	-	6
98	45	4	41	4	1	3	4	1	3
99	27	7	20	3	1	2	2	2	-
100歳以上	43	4	39	1	-	1	4	1	3
年齢不詳	218	165	53	-	-	-	-	-	-

資料：情報政策課「国勢調査（総務省統計局）」平成22年10月1日現在

第2-10表 年齢（5歳階級）別人口（つづき）

	（波方町）			（大西町）			（菊間町）		
	総数	男	女	総数	男	女	総数	男	女
総数	9,069	4,363	4,706	8,781	4,408	4,373	6,582	3,094	3,488
0～4歳	310	158	152	357	181	176	170	85	85
0	62	28	34	74	44	30	42	21	21
1	56	32	24	75	34	41	29	18	11
2	74	37	37	71	43	28	31	14	17
3	62	26	36	68	36	32	27	14	13
4	56	35	21	69	24	45	41	18	23
5～9歳	354	197	157	367	201	166	237	121	116
5	61	37	24	55	27	28	41	22	19
6	72	34	38	86	51	35	35	15	20
7	65	38	27	69	40	29	51	25	26
8	80	45	35	71	37	34	49	20	29
9	76	43	33	86	46	40	61	39	22
10～14歳	446	230	216	391	182	209	286	161	125
10	79	41	38	82	39	43	43	25	18
11	84	38	46	78	36	42	63	32	31
12	107	58	49	81	33	48	54	34	20
13	86	48	38	79	31	48	57	37	20
14	90	45	45	71	43	28	69	33	36
15～19歳	458	270	188	377	207	170	258	129	129
15	97	54	43	81	50	31	54	25	29
16	101	60	41	76	35	41	68	37	31
17	92	47	45	86	37	49	53	31	22
18	81	55	26	69	46	23	46	18	28
19	87	54	33	65	39	26	37	18	19
20～24歳	335	159	176	465	303	162	202	107	95
20	61	30	31	80	54	26	38	18	20
21	71	33	38	90	57	33	30	18	12
22	53	26	27	82	47	35	43	21	22
23	82	36	46	113	76	37	47	28	19
24	68	34	34	100	69	31	44	22	22
25～29歳	460	240	220	587	360	227	261	142	119
25	100	43	57	123	73	50	61	31	30
26	82	40	42	114	77	37	52	29	23
27	84	46	38	119	73	46	40	23	17
28	91	55	36	115	65	50	48	30	18
29	103	56	47	116	72	44	60	29	31
30～34歳	453	238	215	549	317	232	261	135	126
30	76	40	36	97	57	40	40	24	16
31	70	35	35	96	56	40	53	23	30
32	105	48	57	122	69	53	46	30	16
33	89	51	38	101	56	45	60	27	33
34	113	64	49	133	79	54	62	31	31

資料：情報政策課「国勢調査（総務省統計局）」平成22年10月1日現在

第2-10表 年齢（5歳階級）別人口（つづき）

	（波方町）			（大西町）			（菊間町）		
	総数	男	女	総数	男	女	総数	男	女
35～39歳	568	264	304	587	321	266	333	176	157
35	101	44	57	128	72	56	55	25	30
36	111	46	65	124	66	58	73	41	32
37	121	66	55	115	65	50	73	39	34
38	110	55	55	113	63	50	66	33	33
39	125	53	72	107	55	52	66	38	28
40～44歳	538	276	262	437	217	220	343	170	173
40	108	53	55	92	46	46	68	32	36
41	123	63	60	96	46	50	74	33	41
42	122	70	52	97	47	50	72	32	40
43	111	56	55	100	47	53	79	48	31
44	74	34	40	52	31	21	50	25	25
45～49歳	568	271	297	437	211	226	345	164	181
45	125	51	74	83	41	42	73	33	40
46	114	53	61	85	42	43	79	37	42
47	108	51	57	83	37	46	64	33	31
48	112	55	57	89	37	52	65	36	29
49	109	61	48	97	54	43	64	25	39
50～54歳	564	274	290	469	216	253	399	190	209
50	123	62	61	86	39	47	74	33	41
51	110	48	62	108	51	57	82	39	43
52	120	59	61	86	40	46	76	42	34
53	98	51	47	95	49	46	94	42	52
54	113	54	59	94	37	57	73	34	39
55～59歳	623	320	303	655	308	347	529	256	273
55	108	60	48	110	60	50	104	58	46
56	114	57	57	100	46	54	95	42	53
57	125	74	51	144	60	84	113	55	58
58	130	57	73	140	71	69	116	58	58
59	146	72	74	161	71	90	101	43	58
60～64歳	806	405	401	860	421	439	607	281	326
60	156	79	77	163	79	84	125	52	73
61	185	97	88	192	93	99	122	63	59
62	183	102	81	197	103	94	134	63	71
63	166	74	92	184	88	96	153	69	84
64	116	53	63	124	58	66	73	34	39
65～69歳	755	355	400	671	334	337	537	239	298
65	134	56	78	121	54	67	107	50	57
66	149	67	82	151	73	78	103	54	49
67	146	66	80	123	61	62	99	38	61
68	156	75	81	145	78	67	102	43	59
69	170	91	79	131	68	63	126	54	72

資料：情報政策課「国勢調査（総務省統計局）」平成22年10月1日現在

第2-10表 年齢（5歳階級）別人口（つづき）

	（波方町）			（大西町）			（菊間町）		
	総数	男	女	総数	男	女	総数	男	女
70～74歳	569	276	293	460	235	225	504	236	268
70	127	65	62	100	56	44	86	42	44
71	102	57	45	85	43	42	104	43	61
72	106	48	58	86	40	46	97	52	45
73	124	48	76	95	50	45	96	49	47
74	110	58	52	94	46	48	121	50	71
75～79歳	475	200	275	386	166	220	493	204	289
75	90	38	52	78	40	38	109	49	60
76	95	42	53	81	41	40	96	37	59
77	112	46	66	73	30	43	90	42	48
78	99	42	57	80	33	47	100	32	68
79	79	32	47	74	22	52	98	44	54
80～84歳	368	135	233	322	126	196	436	176	260
80	78	30	48	77	28	49	108	49	59
81	80	32	48	79	31	48	84	34	50
82	63	24	39	71	28	43	80	30	50
83	68	25	43	58	23	35	84	30	54
84	79	24	55	37	16	21	80	33	47
85～89歳	259	70	189	235	56	179	233	81	152
85	59	16	43	53	15	38	47	18	29
86	62	16	46	55	14	41	67	20	47
87	48	17	31	48	13	35	43	15	28
88	49	11	38	46	8	38	36	12	24
89	41	10	31	33	6	27	40	16	24
90～94歳	104	21	83	119	24	95	111	33	78
90	24	6	18	36	6	30	33	12	21
91	19	5	14	28	7	21	21	8	13
92	25	5	20	16	4	12	25	6	19
93	21	5	16	25	6	19	16	3	13
94	15	-	15	14	1	13	16	4	12
95～99歳	45	4	41	31	10	21	30	7	23
95	15	2	13	10	5	5	13	1	12
96	11	1	10	7	1	6	3	1	2
97	10	1	9	7	1	6	6	3	3
98	5	-	5	3	1	2	5	2	3
99	4	-	4	4	2	2	3	-	3
100歳以上	11	-	11	6	-	6	7	1	6
年齢不詳	-	-	-	13	12	1	-	-	-

資料：情報政策課「国勢調査（総務省統計局）」平成22年10月1日現在

第2-10表 年齢（5歳階級）別人口（つづき）

	（吉海町）			（宮窪町）			（伯方町）		
	総数	男	女	総数	男	女	総数	男	女
総数	4,049	1,852	2,197	3,066	1,489	1,577	6,936	3,345	3,591
0～4歳	98	57	41	109	59	50	183	91	92
0	19	12	7	26	16	10	32	15	17
1	23	11	12	19	12	7	33	21	12
2	22	15	7	18	8	10	45	19	26
3	13	9	4	21	6	15	33	16	17
4	21	10	11	25	17	8	40	20	20
5～9歳	131	68	63	116	62	54	230	130	100
5	32	18	14	24	17	7	36	22	14
6	18	11	7	19	8	11	46	26	20
7	21	15	6	30	18	12	55	34	21
8	29	12	17	26	11	15	50	26	24
9	31	12	19	17	8	9	43	22	21
10～14歳	140	60	80	137	79	58	314	143	171
10	24	10	14	28	17	11	56	29	27
11	30	13	17	29	18	11	65	30	35
12	34	13	21	27	12	15	57	24	33
13	27	11	16	30	16	14	67	29	38
14	25	13	12	23	16	7	69	31	38
15～19歳	123	57	66	140	68	72	258	128	130
15	31	15	16	31	14	17	65	30	35
16	28	11	17	38	16	22	72	35	37
17	35	15	20	33	20	13	63	32	31
18	19	11	8	24	12	12	39	20	19
19	10	5	5	14	6	8	19	11	8
20～24歳	84	51	33	87	46	41	221	126	95
20	11	8	3	14	6	8	21	10	11
21	14	8	6	15	7	8	46	29	17
22	18	11	7	13	7	6	46	25	21
23	16	10	6	21	13	8	54	36	18
24	25	14	11	24	13	11	54	26	28
25～29歳	113	62	51	109	62	47	268	155	113
25	27	13	14	22	11	11	53	39	14
26	13	6	7	19	10	9	53	30	23
27	25	12	13	22	16	6	46	24	22
28	21	15	6	23	12	11	60	28	32
29	27	16	11	23	13	10	56	34	22
30～34歳	163	83	80	133	77	56	296	170	126
30	27	15	12	28	14	14	57	31	26
31	37	17	20	23	11	12	51	27	24
32	30	14	16	22	14	8	56	34	22
33	37	19	18	27	17	10	64	37	27
34	32	18	14	33	21	12	68	41	27

資料：情報政策課「国勢調査（総務省統計局）」平成22年10月1日現在

第2-10表 年齢（5歳階級）別人口（つづき）

	（吉海町）			（宮窪町）			（伯方町）		
	総数	男	女	総数	男	女	総数	男	女
35～39歳	214	119	95	178	89	89	420	234	186
35	44	22	22	33	20	13	82	48	34
36	39	25	14	39	16	23	69	37	32
37	38	25	13	36	17	19	93	48	45
38	42	16	26	33	17	16	85	48	37
39	51	31	20	37	19	18	91	53	38
40～44歳	171	77	94	163	76	87	365	183	182
40	32	14	18	28	13	15	78	37	41
41	34	12	22	36	18	18	78	40	38
42	46	21	25	32	11	21	78	46	32
43	30	15	15	40	20	20	69	33	36
44	29	15	14	27	14	13	62	27	35
45～49歳	193	93	100	178	95	83	405	204	201
45	46	20	26	31	16	15	83	40	43
46	38	18	20	32	17	15	83	41	42
47	38	25	13	40	17	23	82	43	39
48	24	11	13	40	23	17	82	38	44
49	47	19	28	35	22	13	75	42	33
50～54歳	272	128	144	186	100	86	441	225	216
50	48	22	26	30	18	12	77	41	36
51	52	27	25	32	17	15	79	40	39
52	56	24	32	47	29	18	83	44	39
53	51	22	29	37	14	23	100	51	49
54	65	33	32	40	22	18	102	49	53
55～59歳	291	146	145	206	105	101	547	279	268
55	49	27	22	33	15	18	81	43	38
56	51	25	26	46	25	21	89	44	45
57	57	25	32	38	20	18	131	73	58
58	66	32	34	40	21	19	129	65	64
59	68	37	31	49	24	25	117	54	63
60～64歳	404	194	210	274	135	139	690	348	342
60	84	46	38	46	27	19	146	63	83
61	85	40	45	62	32	30	143	74	69
62	79	39	40	60	29	31	135	72	63
63	95	40	55	72	36	36	157	82	75
64	61	29	32	34	11	23	109	57	52
65～69歳	338	136	202	241	103	138	554	236	318
65	61	28	33	49	19	30	82	32	50
66	54	22	32	50	25	25	99	39	60
67	67	33	34	55	23	32	118	48	70
68	74	29	45	34	15	19	135	65	70
69	82	24	58	53	21	32	120	52	68

資料：情報政策課「国勢調査（総務省統計局）」平成22年10月1日現在

第2-10表 年齢（5歳階級）別人口（つづき）

	（吉海町）			（宮窪町）			（伯方町）		
	総数	男	女	総数	男	女	総数	男	女
70～74歳	335	166	169	238	111	127	492	224	268
70	80	35	45	38	17	21	110	58	52
71	50	22	28	45	23	22	83	28	55
72	71	43	28	54	32	22	94	49	45
73	50	18	32	59	23	36	107	44	63
74	84	48	36	42	16	26	98	45	53
75～79歳	342	134	208	250	114	136	503	220	283
75	54	22	32	46	20	26	112	48	64
76	74	30	44	59	29	30	97	40	57
77	87	34	53	51	23	28	105	38	67
78	70	29	41	53	22	31	92	42	50
79	57	19	38	41	20	21	97	52	45
80～84歳	330	133	197	188	66	122	377	137	240
80	76	33	43	40	18	22	85	28	57
81	66	24	42	49	16	33	92	33	59
82	57	25	32	34	9	25	79	22	57
83	66	28	38	37	13	24	65	32	33
84	65	23	42	28	10	18	56	22	34
85～89歳	178	63	115	86	29	57	226	72	154
85	39	9	30	26	11	15	66	22	44
86	41	18	23	18	6	12	48	19	29
87	39	14	25	22	5	17	48	14	34
88	28	8	20	12	4	8	33	7	26
89	31	14	17	8	3	5	31	10	21
90～94歳	93	22	71	34	6	28	101	32	69
90	25	9	16	12	3	9	29	10	19
91	17	2	15	5	1	4	22	7	15
92	21	5	16	9	1	8	20	8	12
93	17	4	13	4	1	3	21	5	16
94	13	2	11	4	-	4	9	2	7
95～99歳	33	3	30	11	6	5	37	6	31
95	8	1	7	5	2	3	18	2	16
96	9	1	8	4	2	2	5	-	5
97	7	1	6	-	-	-	7	3	4
98	6	-	6	2	2	-	7	1	6
99	3	-	3	-	-	-	-	-	-
100歳以上	3	-	3	1	1	-	7	1	6
年齢不詳	-	-	-	1	-	1	1	1	-

資料：情報政策課「国勢調査（総務省統計局）」平成22年10月1日現在



第2-10表 年齢（5歳階級）別人口（つづき）

	（上浦町）			（大三島町）			（関前村）		
	総数	男	女	総数	男	女	総数	男	女
総数	3,088	1,392	1,696	3,406	1,506	1,900	530	239	291
0～4歳	70	30	40	60	34	26	7	4	3
0	15	5	10	13	9	4	1	1	-
1	14	4	10	10	6	4	-	-	-
2	16	7	9	10	4	6	1	1	-
3	9	4	5	15	6	9	2	1	1
4	16	10	6	12	9	3	3	1	2
5～9歳	90	43	47	110	60	50	7	3	4
5	15	9	6	21	14	7	1	1	-
6	17	9	8	25	14	11	2	1	1
7	18	6	12	20	12	8	-	-	-
8	23	12	11	24	9	15	2	1	1
9	17	7	10	20	11	9	2	-	2
10～14歳	108	52	56	78	36	42	11	6	5
10	19	8	11	16	8	8	-	-	-
11	19	6	13	14	7	7	3	2	1
12	19	12	7	18	10	8	2	-	2
13	25	10	15	16	6	10	2	1	1
14	26	16	10	14	5	9	4	3	1
15～19歳	85	46	39	65	33	32	6	3	3
15	31	18	13	21	11	10	-	-	-
16	17	8	9	16	6	10	-	-	-
17	26	12	14	16	9	7	3	1	2
18	7	6	1	8	3	5	2	1	1
19	4	2	2	4	4	-	1	1	-
20～24歳	48	27	21	44	23	21	2	1	1
20	2	1	1	7	4	3	-	-	-
21	4	2	2	6	2	4	-	-	-
22	14	9	5	8	5	3	-	-	-
23	13	7	6	10	5	5	1	1	-
24	15	8	7	13	7	6	1	-	1
25～29歳	82	46	36	68	28	40	6	2	4
25	12	6	6	12	3	9	1	-	1
26	13	10	3	10	4	6	1	-	1
27	18	11	7	18	7	11	1	1	-
28	19	8	11	14	7	7	2	1	1
29	20	11	9	14	7	7	1	-	1
30～34歳	91	31	60	90	44	46	8	4	4
30	18	7	11	15	9	6	-	-	-
31	11	4	7	13	8	5	1	-	1
32	27	8	19	20	12	8	-	-	-
33	15	6	9	18	9	9	7	4	3
34	20	6	14	24	6	18	-	-	-

資料：情報政策課「国勢調査（総務省統計局）」平成22年10月1日現在

第2-10表 年齢（5歳階級）別人口（つづき）

	（上浦町）			（大三島町）			（関前村）		
	総数	男	女	総数	男	女	総数	男	女
35～39歳	122	61	61	130	62	68	7	3	4
35	22	12	10	31	16	15	-	-	-
36	19	9	10	23	13	10	-	-	-
37	31	17	14	21	8	13	3	3	-
38	24	12	12	30	14	16	4	-	4
39	26	11	15	25	11	14	-	-	-
40～44歳	125	65	60	82	41	41	11	5	6
40	24	13	11	24	14	10	4	2	2
41	33	17	16	18	10	8	3	2	1
42	26	14	12	13	7	6	3	1	2
43	19	11	8	14	4	10	-	-	-
44	23	10	13	13	6	7	1	-	1
45～49歳	131	70	61	143	61	82	20	12	8
45	23	12	11	26	7	19	1	-	1
46	23	12	11	23	8	15	3	2	1
47	33	17	16	30	16	14	5	2	3
48	25	16	9	35	18	17	4	2	2
49	27	13	14	29	12	17	7	6	1
50～54歳	152	84	68	177	89	88	30	18	12
50	22	12	10	31	9	22	6	5	1
51	30	15	15	31	22	9	9	6	3
52	32	17	15	41	15	26	3	-	3
53	24	15	9	31	19	12	5	4	1
54	44	25	19	43	24	19	7	3	4
55～59歳	231	103	128	284	140	144	34	18	16
55	36	15	21	40	20	20	6	4	2
56	38	13	25	49	24	25	3	3	-
57	47	24	23	57	25	32	5	2	3
58	53	25	28	63	32	31	9	3	6
59	57	26	31	75	39	36	11	6	5
60～64歳	349	180	169	369	198	171	61	28	33
60	69	42	27	80	44	36	9	3	6
61	70	38	32	82	42	40	15	7	8
62	71	36	35	82	44	38	18	10	8
63	86	36	50	77	40	37	7	3	4
64	53	28	25	48	28	20	12	5	7
65～69歳	291	132	159	317	144	173	63	28	35
65	37	18	19	51	27	24	11	5	6
66	71	34	37	75	29	46	6	3	3
67	61	27	34	63	30	33	22	10	12
68	54	26	28	65	30	35	15	4	11
69	68	27	41	63	28	35	9	6	3

資料：情報政策課「国勢調査（総務省統計局）」平成22年10月1日現在

第2-10表 年齢（5歳階級）別人口（つづき）

	（上浦町）			（大三島町）			（関前村）		
	総数	男	女	総数	男	女	総数	男	女
70～74歳	286	124	162	329	137	192	64	32	32
70	46	19	27	62	28	34	9	3	6
71	51	27	24	59	28	31	10	5	5
72	48	18	30	69	28	41	16	9	7
73	71	29	42	72	27	45	21	10	11
74	70	31	39	67	26	41	8	5	3
75～79歳	335	143	192	392	155	237	70	35	35
75	77	23	54	81	29	52	16	6	10
76	58	22	36	59	29	30	11	7	4
77	73	36	37	84	26	58	13	4	9
78	58	30	28	90	33	57	17	10	7
79	69	32	37	78	38	40	13	8	5
80～84歳	249	87	162	354	134	220	60	16	44
80	50	22	28	83	23	60	9	1	8
81	51	25	26	73	28	45	8	1	7
82	53	17	36	71	36	35	15	3	12
83	45	8	37	71	24	47	14	8	6
84	50	15	35	56	23	33	14	3	11
85～89歳	173	50	123	205	65	140	37	16	21
85	37	11	26	59	19	40	9	2	7
86	33	13	20	38	14	24	7	4	3
87	36	11	25	42	14	28	6	4	2
88	39	9	30	35	11	24	8	2	6
89	28	6	22	31	7	24	7	4	3
90～94歳	55	14	41	87	20	67	15	3	12
90	20	6	14	26	10	16	6	1	5
91	8	2	6	27	5	22	4	-	4
92	11	2	9	14	4	10	2	1	1
93	10	2	8	14	1	13	3	1	2
94	6	2	4	6	-	6	-	-	-
95～99歳	13	4	9	21	2	19	10	2	8
95	2	1	1	7	1	6	4	2	2
96	4	2	2	4	-	4	-	-	-
97	3	-	3	6	1	5	5	-	5
98	1	1	-	2	-	2	-	-	-
99	3	-	3	2	-	2	1	-	1
100歳以上	2	-	2	1	-	1	-	-	-
年齢不詳	-	-	-	-	-	-	1	-	1

資料：情報政策課「国勢調査（総務省統計局）」平成22年10月1日現在

第2-10表 年齢（5歳階級）別人口（つづき）

	今治市計 平成17年			今治市計 平成22年		
	総数	男	女	総数	男	女
総数	173,983	80,745	93,238	166,532	77,893	88,639
0～4歳	7,005	3,555	3,450	6,301	3,235	3,066
0	1,256	637	619	1,262	640	622
1	1,349	693	656	1,254	665	589
2	1,431	748	683	1,256	656	600
3	1,472	723	749	1,212	616	596
4	1,497	754	743	1,317	658	659
5～9歳	7,785	3,956	3,829	6,840	3,505	3,335
5	1,499	740	759	1,225	642	583
6	1,554	796	758	1,338	684	654
7	1,593	805	788	1,406	744	662
8	1,526	790	736	1,427	688	739
9	1,613	825	788	1,444	747	697
10～14歳	8,103	4,197	3,906	7,701	3,932	3,769
10	1,621	867	754	1,473	741	732
11	1,642	867	775	1,531	767	764
12	1,626	816	810	1,572	805	767
13	1,558	800	758	1,534	802	732
14	1,656	847	809	1,591	817	774
15～19歳	7,464	3,714	3,750	6,820	3,496	3,324
15	1,675	850	825	1,605	852	753
16	1,654	852	802	1,616	842	774
17	1,731	843	888	1,594	805	789
18	1,378	673	705	1,164	580	584
19	1,026	496	530	841	417	424
20～24歳	6,823	3,125	3,698	5,670	2,756	2,914
20	1,171	525	646	839	405	434
21	1,114	508	606	970	482	488
22	1,350	604	746	1,161	533	628
23	1,537	687	850	1,330	666	664
24	1,651	801	850	1,370	670	700
25～29歳	9,530	4,637	4,893	7,898	3,988	3,910
25	1,694	827	867	1,509	731	778
26	1,742	832	910	1,512	776	736
27	1,930	929	1,001	1,577	784	793
28	2,021	981	1,040	1,627	817	810
29	2,143	1,068	1,075	1,673	880	793
30～34歳	11,816	5,730	6,086	9,227	4,619	4,608
30	2,359	1,147	1,212	1,655	836	819
31	2,417	1,133	1,284	1,726	861	865
32	2,371	1,172	1,199	1,892	931	961
33	2,375	1,174	1,201	1,904	939	965
34	2,294	1,104	1,190	2,050	1,052	998

資料：情報政策課「国勢調査（総務省統計局）」平成22年10月1日現在

第2-10表 年齢（5歳階級）別人口（つづき）

	今治市計 平成17年			今治市計 平成22年		
	総数	男	女	総数	男	女
35～39歳	9,960	4,780	5,180	11,385	5,621	5,764
35	2,211	1,061	1,150	2,252	1,138	1,114
36	2,161	1,033	1,128	2,346	1,122	1,224
37	2,075	1,009	1,066	2,304	1,148	1,156
38	2,022	967	1,055	2,319	1,165	1,154
39	1,491	710	781	2,164	1,048	1,116
40～44歳	9,568	4,564	5,004	9,723	4,669	5,054
40	2,067	957	1,110	2,150	1,038	1,112
41	1,931	947	984	2,098	1,002	1,096
42	1,917	926	991	2,033	990	1,043
43	1,823	839	984	1,974	942	1,032
44	1,830	895	935	1,468	697	771
45～49歳	10,032	4,857	5,175	9,332	4,446	4,886
45	1,908	912	996	2,014	936	1,078
46	2,062	978	1,084	1,882	910	972
47	2,000	994	1,006	1,867	912	955
48	1,979	969	1,010	1,794	826	968
49	2,083	1,004	1,079	1,775	862	913
50～54歳	12,460	5,981	6,479	9,834	4,740	5,094
50	2,130	1,018	1,112	1,856	877	979
51	2,211	1,052	1,159	2,061	968	1,093
52	2,478	1,210	1,268	1,963	971	992
53	2,682	1,290	1,392	1,928	948	980
54	2,959	1,411	1,548	2,026	976	1,050
55～59歳	15,956	7,754	8,202	12,190	5,802	6,388
55	3,255	1,594	1,661	2,096	994	1,102
56	3,553	1,706	1,847	2,168	1,018	1,150
57	3,583	1,781	1,802	2,404	1,165	1,239
58	3,430	1,663	1,767	2,631	1,260	1,371
59	2,135	1,010	1,125	2,891	1,365	1,526
60～64歳	13,149	6,097	7,052	15,585	7,492	8,093
60	2,357	1,061	1,296	3,161	1,534	1,627
61	2,746	1,287	1,459	3,476	1,653	1,823
62	2,536	1,183	1,353	3,494	1,715	1,779
63	2,696	1,257	1,439	3,351	1,599	1,752
64	2,814	1,309	1,505	2,103	991	1,112
65～69歳	11,334	5,246	6,088	12,587	5,764	6,823
65	2,397	1,096	1,301	2,283	1,034	1,249
66	2,081	982	1,099	2,645	1,221	1,424
67	2,204	1,037	1,167	2,434	1,125	1,309
68	2,388	1,084	1,304	2,551	1,173	1,378
69	2,264	1,047	1,217	2,674	1,211	1,463

資料：情報政策課「国勢調査（総務省統計局）」平成22年10月1日現在

第2-10表 年齢（5歳階級）別人口（つづき）

	今治市計 平成17年			今治市計 平成22年		
	総数	男	女	総数	男	女
70～74歳	10,908	4,791	6,117	10,557	4,756	5,801
70	2,247	998	1,249	2,260	1,016	1,244
71	2,145	925	1,220	1,947	896	1,051
72	2,234	966	1,268	2,041	953	1,088
73	2,247	989	1,258	2,220	979	1,241
74	2,035	913	1,122	2,089	912	1,177
75～79歳	9,432	3,858	5,574	9,661	4,062	5,599
75	1,964	814	1,150	2,054	871	1,183
76	2,028	813	1,215	1,923	809	1,114
77	1,906	806	1,100	1,993	830	1,163
78	1,777	714	1,063	1,944	807	1,137
79	1,757	711	1,046	1,747	745	1,002
80～84歳	6,660	2,274	4,386	7,613	2,835	4,778
80	1,561	577	984	1,641	657	984
81	1,466	499	967	1,722	627	1,095
82	1,315	447	868	1,529	591	938
83	1,249	398	851	1,407	499	908
84	1,069	353	716	1,314	461	853
85～89歳	3,626	1,078	2,548	4,658	1,390	3,268
85	962	330	632	1,123	365	758
86	800	229	571	1,091	336	755
87	726	217	509	929	285	644
88	615	167	448	848	225	623
89	523	135	388	667	179	488
90～94歳	1,791	450	1,341	2,003	479	1,524
90	527	135	392	588	162	426
91	436	124	312	444	110	334
92	336	93	243	399	89	310
93	289	53	236	332	81	251
94	203	45	158	240	37	203
95～99歳	500	80	420	627	120	507
95	175	37	138	232	45	187
96	127	19	108	140	29	111
97	77	15	62	119	21	98
98	75	5	70	84	13	71
99	46	4	42	52	12	40
100歳以上	68	13	55	86	8	78
年齢不詳	13	8	5	234	178	56

資料：情報政策課「国勢調査（総務省統計局）」平成22年10月1日現在

第2-11表 15歳以上労働力状態(5歳階級・男女別)

	総数	労働者人口			男				女			
		就業者	完全失業者	非労働力人口	総数	就業者	完全失業者	非労働力人口	総数	就業者	完全失業者	非労働力人口
総数	145,456	73,907	7,030	63,463	67,043	42,265	4,851	19,386	78,413	31,642	2,179	44,077
15~19	6,820	613	213	5,946	3,496	330	117	3,023	3,324	283	96	2,923
20~24	5,670	4,087	599	907	2,756	2,093	346	277	2,914	1,994	253	630
25~29	7,898	5,972	679	1,120	3,988	3,404	408	97	3,910	2,568	271	1,023
30~34	9,227	6,764	717	1,650	4,619	4,044	440	83	4,608	2,720	277	1,567
35~39	11,385	8,537	804	1,911	5,621	4,923	512	120	5,764	3,614	292	1,791
40~44	9,723	7,427	698	1,496	4,669	4,039	450	123	5,054	3,388	248	1,373
45~49	9,332	7,229	605	1,419	4,446	3,861	411	129	4,886	3,368	194	1,290
50~54	9,834	7,489	557	1,705	4,740	4,106	420	170	5,094	3,383	137	1,535
55~59	12,190	8,419	723	2,975	5,802	4,826	564	374	6,388	3,593	159	2,601
60~64	15,585	8,463	863	6,187	7,492	5,207	702	1,546	8,093	3,256	161	4,641
65~69	12,587	4,142	360	8,042	5,764	2,471	316	2,950	6,823	1,671	44	5,092
70~74	10,557	2,352	135	8,031	4,756	1,463	106	3,172	5,801	889	29	4,859
75~79	9,661	1,375	55	8,199	4,062	846	47	3,163	5,599	529	8	5,036
80~84	7,613	748	15	6,821	2,835	476	8	2,346	4,778	272	7	4,475
85歳以上	7,374	290	7	7,054	1,997	176	4	1,813	5,377	114	3	5,241

資料：情報政策課「国勢調査（総務省統計局）」平成22年10月1日現在  
注）総数には労働力状態「不詳」を含む。

第2-12表 15歳以上労働力・就業状態

	15歳以上人口総数	労働力人口							完全失業者	非労働力人口
		総数	就業者					休業者		
			総数	主に仕事	家事の他	通学のため	のらりまわりの仕事			
総数	145,456	80,937	73,907	62,016	10,534	280	1,077	7,030	63,463	
男	67,043	47,116	42,265	40,912	591	107	655	4,851	19,386	
女	78,413	33,821	31,642	21,104	9,943	173	422	2,179	44,077	

資料：情報政策課「国勢調査（総務省統計局）」平成22年10月1日現在

注）15歳以上人口総数には労働力状態「不詳」を含む。

完全失業者…調査週間中、収入になる仕事を少しもしなかった人のうち、就労可能であって、かつ積極的に仕事を探していた人をいう。

第2-13表 産業(3部門)別就業者数の推移

年次	就業者数				構成比(%)		
	総数	第1次産業	第2次産業	第3次産業	第1次産業	第2次産業	第3次産業
昭和50年	94,488	17,244	36,441	40,622	18.25	38.57	42.99
55	95,178	14,866	35,963	44,292	15.62	37.78	46.54
60	92,688	12,802	34,764	45,073	13.81	37.51	48.63
平成2年	91,579	10,101	35,422	46,024	11.03	38.68	50.26
7	90,254	9,170	33,719	47,297	10.16	37.36	52.40
12	84,721	7,043	29,609	48,048	8.31	34.95	56.71
17	79,938	6,539	26,501	46,659	8.18	33.15	58.37
22	73,907	4,752	23,598	44,236	6.43	31.93	59.85

資料：情報政策課「国勢調査（総務省統計局）」各年10月1日現在  
 注）総数には「分類不能の産業」を含む。

第2-14表 産業(大分類)別就業者数

区分		男	女	総数	割合(%)
総数		42,265	31,642	73,907	100.00
第1次産業	農業	2,467	1,539	4,006	5.42
	林業	49	6	55	0.07
	漁業	614	77	691	0.93
	小計	3,130	1,622	4,752	6.43
第2次産業	鉱業、採石業、砂利採取業	146	25	171	0.23
	建設業	6,418	1,014	7,432	10.06
	製造業	11,037	4,958	15,995	21.64
	小計	17,601	5,997	23,598	31.93
第3次産業	電気・ガス・熱供給・水道業	291	45	336	0.45
	情報通信業	285	175	460	0.62
	運輸業、郵便業	3,310	780	4,090	5.53
	卸売業、小売業	5,517	6,379	11,896	16.10
	金融業、保険業	643	917	1,560	2.11
	不動産業、物品賃貸業	388	297	685	0.93
	学術研究、専門・技術サービス業	1,032	604	1,636	2.21
	宿泊業、飲食サービス業	1,327	2,435	3,762	5.09
	生活関連サービス業、娯楽業	866	1,369	2,235	3.02
	教育、学習支援業	1,201	1,622	2,823	3.82
	医療、福祉	1,911	7,035	8,946	12.10
	複合サービス事業	555	373	928	1.26
	サービス業(他に分類されないもの)	1,743	998	2,741	3.71
	公務(他に分類されるものを除く)	1,613	525	2,138	2.89
小計	20,682	23,554	44,236	59.85	
分類不能の産業		852	469	1,321	1.79

資料：情報政策課「国勢調査（総務省統計局）」平成22年10月1日現在



# 目 次

---

第3-1表	県内市町別事業所数及び従業者数(民営事業所)
第3-2表	産業・従業者規模・地域別事業所数(民営事業所)
第3-3表	産業・従業者規模・地域別従業者数(民営事業所)
第3-4表	産業分類・従業者規模別事業所数及び従業者数(民営事業所)

## 3 事業所



第3-1表 県内市町別事業所数及び従業者数（民営事業所）

（単位：所・人）

平成21年	事業所数	従業者数		
		合計	男	女
愛媛県	70,143	597,132	325,333	271,706
今治市	9,330	73,217	41,091	32,111
松山市	22,787	226,451	119,954	106,463
宇和島市	5,191	30,916	15,689	15,227
八幡浜市	2,453	14,751	7,678	7,073
新居浜市	5,590	55,430	31,064	24,322
西条市	5,226	44,486	24,719	19,767
大洲市	2,767	19,245	10,325	8,920
伊予市	1,694	13,945	7,202	6,743
四国中央市	4,713	43,359	26,049	17,310
西予市	2,357	13,204	7,198	6,006
東温市	1,249	15,543	8,459	7,084
越智郡	357	2,231	1,428	803
上島町	357	2,231	1,428	803
上浮穴郡	591	3,067	1,735	1,332
久万高原町	591	3,067	1,735	1,332
伊予郡	2,116	20,195	11,243	8,952
松前町	1,209	12,232	6,881	5,351
砥部町	907	7,963	4,362	3,601
喜多郡	970	5,792	3,082	2,710
内子町	970	5,792	3,082	2,710
西宇和郡	598	3,921	2,603	1,318
伊方町	598	3,921	2,603	1,318
北宇和郡	753	4,339	2,165	2,174
松野町	200	931	477	454
鬼北町	553	3,408	1,688	1,720
南宇和郡	1,401	7,040	3,649	3,391
愛南町	1,401	7,040	3,649	3,391

資料：情報政策課「経済センサス-基礎調査（総務省統計局・経済産業省）」平成21年7月1日現在  
 注）調査対象は、「事業所・企業統計調査（平成18年まで実施）」と同様であるが、調査手法が異なっているため差数がすべて増加又は減少を示すものではない。  
 従業者総数には男女別の不詳を含む。

第3-2表 産業・従業者規模・地域別事業所数（民営事業所）

産業分類	今治市計	(今治市)	(朝倉村)	(玉川町)	(波方町)
事業所総数	9,330	6,523	164	186	356
農林漁業	70	20	2	2	1
鉱業、採石業、砂利採取業	35	2	-	-	-
建設業	963	552	32	43	45
製造業	1,060	655	36	32	79
電気・ガス・熱供給・水道業	6	4	-	-	-
情報通信業	49	47	-	-	-
運輸業、郵便業	438	190	-	3	70
卸売業、小売業	2,676	1,976	34	35	62
金融業、保険業	149	130	1	-	1
不動産業、物品賃貸業	304	255	2	-	10
学術研究、専門・技術サービス業	320	251	3	7	6
宿泊業、飲食サービス業	1,134	928	11	19	19
生活関連サービス業、娯楽業	741	569	10	8	15
教育、学習支援業	233	187	4	5	4
医療、福祉	477	352	11	9	13
複合サービス事業	91	40	4	2	6
サービス業 (他に分類されないもの)	584	365	14	21	25
従業者規模					
1～4人	5,692	3,929	119	99	189
5～9人	1,851	1,315	21	50	75
10～19人	1,082	764	17	19	48
20～29人	291	211	3	10	18
30人以上	404	294	4	8	26
派遣従業者のみ	10	10	-	-	-

資料：情報政策課「経済センサス-基礎調査（総務省統計局・経済産業省）」平成21年7月1日現在  
 注）調査対象は、「事業所・企業統計調査（平成18年まで実施）」と同様であるが、調査手法が異なっているため差数がすべて増加又は減少を示すものではない。



表3-3表 産業・従業者規模・地域別従業者数（民営事業所）

産業分類	今治市計	(今治市)	(朝倉村)	(玉川町)	(波方町)
従業者総数	73,217	52,131	955	1,405	3,616
男女	41,091	27,727	484	721	2,556
女	32,111	24,389	471	684	1,060
農林漁業	598	168	17	64	7
鉱業、採石業、砂利採取業	232	20	-	-	-
建設業	6,874	4,408	122	307	589
製造業	16,490	9,525	269	351	1,363
電気・ガス・熱供給・水道業	210	204	-	-	-
情報通信業	464	458	-	-	-
運輸業、郵便業	6,273	3,668	-	16	747
卸売業、小売業	15,564	12,610	176	121	251
金融業、保険業	1,724	1,557	1	-	1
不動産業、物品賃貸業	1,098	970	10	-	23
学術研究、専門・技術サービス業	1,612	1,205	9	70	41
宿泊業、飲食サービス業	5,706	4,659	44	166	69
生活関連サービス業、娯楽業	2,571	2,094	65	32	31
教育、学習支援業	1,069	959	6	8	29
医療、福祉	8,769	6,815	178	189	322
複合サービス事業	1,139	774	23	23	38
サービス業 (他に分類されないもの)	2,824	2,037	35	58	105
従業者規模					
1～4人	12,261	8,552	269	201	419
5～9人	12,189	8,645	139	333	520
10～19人	14,477	10,187	212	246	671
20～29人	6,873	5,022	70	239	405
30人以上	27,417	19,725	265	386	1,601

資料：情報政策課「経済センサス-基礎調査（総務省統計局・経済産業省）」平成21年7月1日現在  
 注）調査対象は、「事業所・企業統計調査（平成18年まで実施）」と同様であるが、調査手法が異なっているため差数がすべて増加又は減少を示すものではない。  
 従業者総数には男女別の不詳を含む。

(大西町)	(菊間町)	(吉海町)	(宮窪町)	(伯方町)	(上浦町)	(大三島町)	(関前村)
4,650	2,346	1,459	991	3,500	795	1,248	121
3,189	1,528	771	615	2,311	461	661	67
1,461	818	688	376	1,189	334	587	54
34	211	10	16	42	8	15	6
-	-	22	190	-	-	-	-
339	390	190	80	231	101	99	18
2,634	602	283	157	938	165	203	-
3	-	-	-	-	-	3	-
5	-	-	-	1	-	-	-
271	283	81	21	1,030	57	87	12
465	304	357	205	449	219	388	19
34	31	38	2	49	1	10	-
20	11	6	1	38	3	16	-
100	36	31	-	66	19	28	7
235	40	95	110	152	41	92	3
40	94	28	15	68	27	70	7
22	7	11	3	7	1	16	-
299	194	223	63	265	93	104	24
25	41	37	41	42	34	44	17
124	102	47	87	122	26	73	8
478	449	357	298	582	263	330	63
398	483	291	255	665	183	233	44
520	484	394	271	988	142	348	14
321	161	116	29	305	21	184	-
2,933	769	301	138	960	186	153	-

第3-4表 産業分類・従業者規模別事業所数及び従業者数(民営事業所)

産業分類		総数		1~4人	
		事業所数	従業者数	事業所数	従業者数
	総計	9,330	73,217	5,692	12,261
A	農業、林業	53	487	18	41
01	農林業	51	423	18	41
02	林業	2	64	-	-
B	漁業、採石業、砂利採取業	17	111	12	43
C	建設業	35	232	12	30
D	総合工事業	963	6,874	501	1,125
06	総合工事業	382	2,432	203	480
07	別業(設備工事業を除く)	338	2,499	183	374
08	設備工事業	243	1,943	115	271
E	製造業	1,060	16,490	446	1,095
09	食料品製造業	90	1,578	40	99
10	飲料・たばこ・飼料製造業	3	13	2	3
11	繊維製品製造業	418	4,305	184	469
12	木材・木製品製造業(家具を除く)	18	78	11	27
13	家具・装備品製造業	40	192	27	60
14	パルプ・紙・紙加工品製造業	13	135	3	8
15	印刷・同関連業	30	375	12	32
16	化学工業	9	301	1	1
17	石油製品・石炭製品製造業	4	365	2	5
18	プラスチック製品製造業	8	90	4	12
19	ゴム製品製造業	-	-	-	-
20	めし革・同製品・毛皮製造業	1	15	-	-
21	窯業・土石製品製造業	73	434	47	111
22	鉄鋼製品製造業	7	138	2	3
23	非金属製品製造業	1	56	-	-
24	鉄金製品製造業	81	1,139	33	83
25	はん用機械器具製造業	23	733	6	17
26	生産用機械器具製造業	25	162	10	23
27	業務用機械器具製造業	5	106	2	5
28	電子部品・デバイス・電子回路製造業	1	986	-	-
29	電気機械器具製造業	10	631	3	8
30	情報通信機械器具製造業	-	-	-	-
31	輸送用機械器具製造業	179	4,590	40	93
32	その他の製造業	21	68	17	36
F	電気・ガス・熱供給・水道業	6	210	2	6
33	電気業	1	45	-	-
34	ガス業	2	112	-	-
35	熱供給業	-	-	-	-
36	水道業	3	53	2	6
G	情報通信業	49	464	25	45
37	放送業	15	67	7	20
38	情報送信業	2	21	1	4
39	情報サービス業	17	327	6	8
40	インターネット随伴サービス業	2	3	2	3
41	映像・音声・文字情報制作業	13	46	9	10
H	運輸業、郵便業	438	6,273	131	332
42	鉄道業	1	12	-	-
43	道路旅客運送業	35	918	8	18
44	道路貨物運送業	98	1,825	26	67
45	水空運輸業	243	2,582	74	203
46	航空運輸業	-	-	-	-
47	倉庫業	12	176	5	5
48	運輸に附帯するサービス業	41	467	18	39
49	郵便業(信書便事業を含む)	8	293	-	-

資料：情報政策課「経済センサス-基礎調査(総務省統計局・経済産業省)」平成21年7月1日現在  
 注) 調査対象は、「事業所・企業統計調査(平成18年まで実施)」と同様であるが、調査手法が異なっているため差数がすべて増加又は減少を示すものではない。  
 従業者総数には男女別の不詳を含む。



5～9人		10～19人		20～29人		30人以上		派遣従業者のみ
事業所数	従業者数	事業所数	従業者数	事業所数	従業者数	事業所数	従業者数	事業所数
1,851	12,189	1,082	14,477	291	6,873	404	27,417	10
22	147	10	133	-	-	3	166	-
22	147	9	123	-	-	2	112	-
-	-	1	10	-	-	1	54	-
2	16	2	25	1	27	-	-	-
15	104	8	98	-	-	-	-	-
267	1,772	129	1,710	40	983	24	1,284	2
113	734	45	582	16	394	5	242	-
77	509	54	736	10	244	12	636	2
77	529	30	392	14	345	7	406	-
247	1,668	200	2,728	52	1,223	115	9,776	-
18	106	15	186	4	95	13	1,092	-
-	-	1	10	-	-	-	-	-
101	680	78	1,052	20	460	35	1,644	-
6	39	1	12	-	-	-	-	-
10	71	1	11	2	50	-	-	-
7	49	2	29	-	-	1	49	-
12	75	3	47	-	-	3	221	-
4	28	1	11	-	-	3	261	-
1	6	-	-	-	-	1	354	-
2	14	1	10	-	-	1	54	-
-	-	-	-	-	-	-	-	-
-	-	1	15	-	-	-	-	-
10	63	12	154	4	106	-	-	-
1	6	2	26	1	21	1	82	-
-	-	-	-	-	-	1	56	-
18	134	15	201	6	135	9	586	-
2	11	5	60	3	84	7	561	-
8	43	7	96	-	-	-	-	-
1	5	-	-	1	22	1	74	-
-	-	-	-	-	-	1	986	-
2	15	2	26	2	49	1	533	-
-	-	-	-	-	-	-	-	-
41	303	52	770	9	201	37	3,223	-
3	20	1	12	-	-	-	-	-
-	-	-	-	-	-	4	204	-
-	-	-	-	-	-	1	45	-
-	-	-	-	-	-	2	112	-
-	-	-	-	-	-	-	-	-
-	-	-	-	-	-	1	47	-
14	84	6	84	-	-	2	251	2
5	31	1	16	-	-	-	-	2
-	-	1	17	-	-	-	-	-
7	40	2	28	-	-	2	251	-
-	-	-	-	-	-	-	-	-
2	13	2	23	-	-	-	-	-
116	769	106	1,463	28	644	57	3,065	-
-	-	1	12	-	-	-	-	-
6	40	9	118	4	93	8	649	-
21	141	23	310	5	116	23	1,191	-
76	494	61	864	16	361	16	660	-
-	-	-	-	-	-	-	-	-
2	13	2	27	1	24	2	107	-
9	64	7	91	1	21	6	252	-
2	17	3	41	1	29	2	206	-

第3-4表 産業分類・従業者規模別事業所数及び従業者数(民営事業所) (つづき)

産業分類		総数		1~4人	
		事業所数	従業者数	事業所数	従業者数
I	卸売業、小売業	2,676	15,564	1,796	3,984
50	各種商卸売業	2	2	2	2
51	繊維・衣服等卸売業	81	688	49	121
52	飲食材料卸売業	152	1,281	82	207
53	建築材料、鉱物・金属材料等卸売業	161	1,084	84	196
54	機械器具卸売業	140	830	68	154
55	その他の卸売業	118	643	79	188
56	各種商品の小売業	5	561	-	-
57	繊維物・衣服・身の回り品小売業	251	944	199	434
58	飲食材料品小売業	646	4,045	459	970
59	機械器具小売業	300	1,376	209	459
60	その他の小売業	809	3,995	558	1,240
61	無店舗の小売業	11	115	7	13
J	金融業、保険業	149	1,724	55	130
62	銀行	37	676	2	6
63	協同組織金融業	13	123	2	4
64	クレジットカード業等非預金信用機関	12	34	10	21
65	金融商品取引業、商品先物取引業	2	43	-	-
66	補助的金融業等	1	7	-	-
67	保険業(保険媒介代理業等を含む)	84	841	41	99
K	不動産業、物品賃貸業	304	1,098	251	512
68	不動産取引業	81	272	65	135
69	不動産賃貸業・管理業	182	535	159	306
70	物品賃貸業	41	291	27	71
L	学術研究、専門・技術サービス業	320	1,612	220	490
71	学術・開発研究機関	4	50	1	3
72	専門サービス業	159	541	121	264
73	広告サービス業	6	26	4	11
74	技術サービス業	151	995	94	212
M	宿泊業、飲食サービス業	1,134	5,706	779	1,655
75	宿泊業	85	799	40	93
76	飲食店	995	4,563	717	1,508
77	持ち帰り・配達飲食サービス業	54	344	22	54
N	生活関連サービス業、娯楽業	741	2,571	623	1,093
78	洗濯・理容・美容・浴場	619	1,542	562	960
79	その他の生活関連サービス業	66	386	38	74
80	娯楽業	56	643	23	59
O	教育、学習支援業	233	1,069	184	318
81	学校教育	22	427	-	-
82	その他の教育、学習支援業	211	642	184	318
P	医療、福祉	477	8,769	163	343
83	医療	322	5,289	139	290
84	保健衛生	-	-	-	-
85	社会保険・社会福祉・介護事業	155	3,480	24	53
Q	複合サービス事業	91	1,139	37	116
86	郵便局	40	236	25	84
87	協同組合(他に分類されないもの)	51	903	12	32
R	サービス業(他に分類されないもの)	584	2,824	437	903
88	廃棄物処理業	30	345	9	25
89	自動車整備業	110	360	89	189
90	機械等修理業(別掲を除く)	61	229	45	94
91	職業紹介・労働者派遣業	14	227	4	10
92	その他のサービス業	94	971	46	111
93	政治・経済・文化団体	52	173	41	77
94	宗教	222	518	202	396
95	その他のサービス業	1	1	1	1





# 表 目 次

---

---

第4-1表	県内市町別農家数、農業就業人口、経営耕地面積
第4-2表	農家数及び経営耕地面積
第4-3表	作物類別作付け(栽培)面積
第4-4表	船体別漁船数(漁協別)
第4-5表	漁業経営体数
第4-6表	男女別・年齢別15歳以上の漁業就業者数
第4-7表	林野面積

## 4 農林水産業



第4-1表 県内市町別農家数、農業就業人口、経営耕地面積

	総農家数 (戸)	専兼別農家数		農業就業人口 (人)	経営耕地 総面積 (a)	
		専業農家 (戸)	兼業農家			
			第1種 (戸)			第2種 (戸)
愛媛県	50,234	13,654	3,420	14,667	52,767	3,704,242
今治市	5,810	1,551	257	1,623	5,399	332,548
松山市	7,082	2,211	561	1,664	7,884	492,008
宇和島市	3,592	1,079	436	1,054	4,977	360,750
八幡浜市	2,036	973	316	443	3,790	262,154
新居浜市	1,735	252	34	360	802	61,189
西条市	4,703	1,168	339	1,765	4,907	468,087
大洲市	3,560	743	166	935	2,965	193,364
伊予市	2,658	752	203	916	2,886	195,908
四国中央市	3,018	507	118	876	2,466	150,211
西予市	4,093	1,208	288	1,285	4,679	356,093
東温市	1,800	406	93	743	1,936	120,637
上島町	411	74	4	77	252	15,297
久万高原町	1,513	407	69	320	1,208	74,576
松前町	923	203	92	352	919	71,391
砥部町	869	262	89	243	968	63,020
内子町	2,130	550	130	600	2,198	148,677
伊方町	1,128	497	100	311	1,525	106,855
松野町	617	154	33	236	555	41,298
鬼北町	1,506	380	27	525	1,410	91,266
愛南町	1,050	277	65	339	1,041	98,913

資料：県統計課「世界農林業センサス（農林水産省）」平成22年2月1日現在  
 注）農業就業人口は、販売農家のみ

第4-2表 農家数及び経営耕地面積

	旧市町村名	総農家数	専業農家	兼業農家	
				第1種兼業	第2種兼業
今治	今治市	320	54	9	74
	桜井町	301	49	9	104
	富田村	265	40	16	97
	清水村	234	69	20	73
	日高村	189	33	6	68
	乃万村	368	58	17	95
	波止浜町	78	15	1	15
	渦浦村2-2	1	X	X	X
朝倉	上朝倉村	172	32	18	76
	下朝倉村	305	80	19	121
玉川	鴨部村	208	32	4	93
	鈍川村	119	28	4	37
	龍岡村	58	12	2	18
	九和村	193	50	8	62
波方	波方町	256	43	15	50
大西	小西村	265	68	21	102
	大井村	213	43	6	65
菊間	菊間町	323	131	21	77
	亀岡村	181	56	6	55
吉海	渦浦村2-1	17	X	X	X
	亀山村	72	18	2	9
	津倉村	102	23	1	5
	大山村2-1	87	23	1	12
宮窪	宮窪村	136	41	1	27
	大山村2-2	30	9	2	-
伯方	西伯方村	124	25	1	23
	伯方町	168	62	5	42
上浦	盛口村	307	145	22	69
	瀬戸崎村	139	66	7	28
大三島	鏡村	133	59	3	29
	岡山村	271	116	4	58
	宮浦村	61	12	1	16
関前	関前村	114	55	4	22
今治市計		5,810	1,551	257	1,623

資料：情報政策課「世界農林業センサス（農林水産省）」平成22年2月1日現在

注) 総農家数は「販売農家」に「自給的農家」を加えた数値である。  
 専業農家数、兼業農家数、家族農業経営世帯員数及び経営耕地面積は「販売農家」を対象とした数値である。



家族農業経営 世帯員数	経営耕地面積 (a)			
	総面積	田	樹園地	畑
471	12,790	11,270	971	549
578	15,059	11,144	2,479	1,436
549	11,245	10,505	273	467
585	16,345	14,342	758	1,245
397	7,312	6,066	750	496
646	15,004	8,981	3,783	2,240
82	2,498	1,830	484	184
X	X	X	X	X
438	14,341	11,226	1,471	1,644
758	20,773	17,323	1,794	1,656
476	10,289	8,101	1,181	1,007
225	4,663	3,639	714	310
94	2,070	1,795	10	265
404	9,471	7,816	711	944
376	9,333	4,558	2,776	1,999
638	16,141	4,835	10,339	967
378	10,166	4,495	4,794	877
721	27,936	5,788	20,461	1,687
368	11,171	3,629	6,831	711
X	X	X	X	X
72	1,540	215	738	587
72	1,756	595	683	478
87	1,667	-	1,431	236
200	4,061	89	3,481	491
28	627	-	579	48
145	2,534	175	2,026	333
286	8,144	25	7,261	858
604	18,564	472	17,673	419
256	7,589	-	7,445	144
224	6,530	564	5,794	172
427	11,758	537	11,117	104
76	2,359	182	2,047	130
177	5,730	-	5,583	147
10,859	289,878	140,281	126,699	22,898

農家 …経営耕地面積が10a以上あるか、10a未満であっても年間農産物販売金額が15万円以上ある世帯  
 販売農家 …経営耕地面積が30a以上又は年間農産物販売金額が50万円以上の農家  
 専業農家 …世帯員の中に兼業従事者が1人もいない農家  
 兼業農家 …世帯員の中に兼業従事者が1人以上いる農家  
 第1種兼業農家…農業所得を主とする兼業農家  
 第2種兼業農家…農業所得を従とする兼業農家

第4-3表 作物類別作付け（栽培）面積

	旧市町村名	作付け（栽培）面積		稲	麦類	雑穀	いも類
		露地	施設				
今治	今治市	X	X	7,730	2,463	-	83
	桜井町	X	X	8,788	384	-	146
	富田村	X	X	7,456	X	-	X
	清水村	X	X	9,968	3,791	X	X
	日高村	X	X	4,100	X	-	X
	乃万村	X	X	6,280	X	-	132
	波止浜町	X	34	1,062	-	-	X
	渦浦村2-2	X	X	X	X	X	X
朝倉	上朝倉村	X	X	5,024	X	-	X
	下朝倉村	X	X	11,049	1,382	-	X
玉川	鴨部村	X	67	4,733	X	-	X
	鈍川村	X	-	2,097	-	-	X
	龍岡村	1,227	X	1,065	-	-	-
	九和村	X	64	4,490	X	-	23
波方	波方町	X	X	2,900	-	-	90
大西	小西村	X	X	3,005	-	X	37
	大井村	X	X	2,958	-	X	12
菊間	菊間町	X	253	3,452	-	-	X
	亀岡村	X	-	1,993	-	-	16
吉海	渦浦村2-1	X	X	X	X	X	X
	亀山村	X	57	107	-	-	100
	津倉村	X	46	453	-	-	48
	大山村2-1	X	33	-	-	-	32
宮窪	宮窪村	X	X	X	-	-	71
	大山村2-2	X	X	-	-	-	-
伯方	西伯方村	X	X	X	-	-	X
	伯方町	X	X	-	-	-	-
上浦	盛口村	X	X	237	-	-	X
	瀬戸崎村	X	33	-	-	-	X
大三島	鏡村	X	X	399	-	-	X
	岡山村	X	X	415	-	-	-
	宮浦村	208	-	100	-	-	-
関前	関前村	X	-	-	-	-	-
今治市計		121,757	X	90,130	11,287	23	1,498

資料：情報政策課「世界農林業センサス（農林水産省）」平成22年2月1日現在  
 注）「販売農家」を対象とした、販売目的で作付け（栽培）した面積である。

(単位：a)

豆 類	工芸農作物	野 菜 類		花き類・花木		その他の作物	
		露 地	施 設	露 地	施 設	露 地	施 設
X	X	890	112	X	X	X	-
22	-	442	157	X	X	X	-
33	X	398	105	368	116	X	X
X	-	517	459	1,870	X	-	-
X	-	165	X	X	62	-	-
X	X	2,027	18	X	-	X	X
X	-	239	34	X	-	-	-
X	X	X	X	X	X	X	X
X	425	653	75	X	X	-	-
51	127	813	352	X	X	-	-
X	-	331	67	X	-	-	-
-	X	67	-	959	-	-	-
-	-	77	X	85	-	-	-
X	-	532	64	44	-	-	-
X	-	1,057	75	X	X	120	-
X	-	339	-	X	X	-	-
X	-	266	X	X	X	144	-
X	-	1,408	238	X	15	X	-
X	-	455	-	-	-	X	-
X	X	X	X	X	X	X	X
X	-	554	57	X	-	-	-
X	-	234	46	X	-	X	-
X	-	92	33	-	-	-	-
X	-	172	105	-	X	-	-
-	-	X	X	-	-	-	-
-	-	88	-	-	X	-	-
-	-	275	X	X	170	-	-
-	X	212	108	X	X	X	-
-	-	68	33	X	-	-	-
-	-	39	X	-	X	-	-
-	-	X	-	X	X	-	-
-	-	108	-	-	-	-	-
-	-	X	-	X	-	-	-
518	860	12,556	2,213	4,493	704	392	X



第4-4表 船体別漁船数（漁協別）

	総 数			動		
	隻 数	総 t 数	総馬力数	0 ~ 0.9 t		
				隻 数	総 t 数	総馬力数
平成 20 年	2,098	4,691.41	88,310	690	440.33	19,752
21	2,093	4,648.28	90,685	686	437.85	19,848
22	2,066	4,585.35	91,886	669	427.74	19,463
23	1,957	4,403.44	89,636	644	407.41	18,933
今 治	220	919.31	8,517	11	8.10	309
大 浜	214	275.41	8,570	73	53.01	2,064
桜 井	129	317.49	5,479	32	20.41	1,083
小 部	326	482.34	11,813	154	90.54	4,974
菊 間 町	117	244.10	4,783	37	24.21	1,003
渦 浦	64	99.85	2,370	22	15.92	582
津 倉	86	193.48	3,876	37	20.91	1,044
宮 窪 町	345	1,218.68	26,191	34	20.55	1,005
伯 方 町	212	224.03	7,119	139	88.08	3,885
大 三 島	162	262.32	7,352	73	48.09	2,168
関 前 村	82	166.43	3,566	32	17.59	816

資料：県水産課「漁船統計表」各年12月31日現在

力 船

1 ~ 2.9 t			3 ~ 4.9 t			5 t 以上		
隻 数	総 t 数	総馬力数	隻 数	総 t 数	総馬力数	隻 数	総 t 数	総馬力数
828	1,319.21	34,734	533	2,471.08	27,597	47	460.79	6,227
833	1,325.84	36,139	527	2,446.27	28,141	47	438.32	6,557
832	1,324.69	37,073	519	2,409.40	29,033	46	423.52	6,317
761	1,219.24	34,288	505	2,351.95	29,088	47	424.84	7,327
42	70.44	1,532	165	805.67	6,456	2	35.10	220
135	195.28	5,715	6	27.12	791	-	-	-
53	92.70	3,227	44	204.38	1,169	-	-	-
133	203.40	5,654	38	178.88	1,150	1	9.52	35
56	87.51	3,075	20	97.18	465	4	35.20	240
35	48.41	1,377	5	22.32	231	2	13.20	180
27	45.02	1,065	15	63.39	1,190	7	64.16	577
111	217.40	5,517	179	814.95	15,069	21	165.78	4,600
64	90.58	2,789	8	34.37	355	1	11.00	90
76	120.90	3,497	8	31.95	582	5	61.38	1,105
29	47.60	840	17	71.74	1,630	4	29.50	280



## 第4-5表 漁業経営体数

	経営組織別					自営漁業の専業別			
	総数	個人	漁業 協同組合	会社	共同 経営	総数	専業	兼業	
								漁業が主	漁業が従
今治市	867	859	1	7	-	859	504	203	152
(今治市)	309	309	-	-	-	309	216	82	11
(波方町)	83	83	-	-	-	83	47	19	17
(大西町)	7	7	-	-	-	7	-	1	6
(菊間町)	28	27	-	1	-	27	14	8	5
(吉海町)	42	41	-	1	-	41	25	11	5
(宮窪町)	169	168	-	1	-	168	124	41	3
(伯方町)	93	89	-	4	-	89	18	14	57
(上浦町)	29	28	1	-	-	28	1	9	18
(大三島町)	51	51	-	-	-	51	15	10	26
(関前村)	56	56	-	-	-	56	44	8	4

資料：情報政策課「2008漁業センサス（農林水産省）」平成20年11月1日現在  
注）（今治市）には、今治市内陸を含む。

## 第4-6表 男女別・年齢別15歳以上の漁業就業者数

	総数	男				女			
		計	15～29歳	30～59歳	60歳以上	計	15～29歳	30～59歳	60歳以上
今治市	1,234	1,055	43	454	558	179	-	60	119
(今治市)	345	338	8	157	173	7	-	2	5
(波方町)	122	96	3	32	61	26	-	6	20
(大西町)	10	10	-	3	7	-	-	-	-
(菊間町)	51	42	-	14	28	9	-	5	4
(吉海町)	72	56	3	24	29	16	-	2	14
(宮窪町)	319	269	27	145	97	50	-	19	31
(伯方町)	109	103	2	32	69	6	-	3	3
(上浦町)	36	32	-	13	19	4	-	3	1
(大三島町)	65	50	-	15	35	15	-	5	10
(関前村)	105	59	-	19	40	46	-	15	31

資料：情報政策課「2008漁業センサス（農林水産省）」平成20年11月1日現在  
注）（今治市）には、今治市内陸を含む。

## 第4-7表 林野面積

(面積 : ha)

	林家数	林野面積						
		総数	利用土地種類別面積		所有形態別面積			
			森林	森林以外の 草生地 (野草地)	国有	民有		
						独立行政 法人等	公有	私有
平成17年	1,728	22,352	22,352	-	938	9	2,636	18,769
22	1,704	22,401	22,401	-	937	11	3,274	18,179

資料：情報政策課「農林業センサス（農林水産省）」各年2月1日現在  
 注）林家数…保有山林面積1ha以上の世帯数







# 表 目 次

---

---

第5-1表	県内市町別製造業の状況(従業者4人以上の事業所)
第5-2表	製造事業所数(従業者4人以上の事業所)
第5-3表	製造従業者数(従業者4人以上の事業所)
第5-4表	製造品出荷額等(従業者4人以上の事業所)

## 5 製 造 業



第5-1表 県内市町別製造業の状況（従業者4人以上の事業所）

（単位：所・人・万円）

	事業所数	従業者数	現金給与総額	原材料使用額等	製造品出荷額等
愛媛県	2,434	76,347	30,107,434	256,594,164	379,238,236
市部					
松山市	420	14,691	5,136,538	24,495,732	42,375,149
今治市	417	10,792	4,235,151	65,649,117	88,711,512
宇和島市	110	1,808	481,862	1,596,963	2,489,106
八幡浜市	66	1,965	493,574	2,381,421	3,444,270
新居浜市	204	8,423	4,344,423	41,217,675	61,504,731
西条市	253	9,868	4,586,509	62,512,408	81,137,131
大洲市	81	2,032	575,104	1,656,765	3,176,038
伊予市	75	2,570	700,034	4,340,800	9,161,293
四国中央市	367	12,398	5,416,236	36,255,874	60,689,577
西予市	103	1,580	409,743	1,216,997	2,179,416
東温市	58	2,890	1,328,363	2,972,939	6,794,112
越智郡					
上島町	18	470	194,030	3,996,960	5,587,003
上浮穴郡					
久万高原町	17	238	71,602	206,212	363,123
伊予郡					
松前町	63	2,921	1,237,180	6,092,109	7,185,742
砥部町	47	1,336	340,396	672,505	1,600,651
喜多郡					
内子町	50	1,024	262,091	688,842	1,570,658
西宇和郡					
伊方町	20	291	56,041	105,234	229,141
北宇和郡					
松野町	5	117	28,309	91,349	176,231
鬼北町	24	390	100,838	244,807	493,886
南宇和郡					
愛南町	36	543	109,410	199,455	369,466

資料：県統計課「工業統計調査（経済産業省）」平成22年12月31日現在  
 注）従業者4人以上の数値である。

第5-2表 製造事業所数（従業者4人以上の事業所）

	平成19年	平成20年	平成21年	平成22年
総数	463	493	442	417
09 食料品製造業	46	43	43	38
10 飲料・たばこ・飼料製造業	3	3	3	3
11 繊維工業	40	207	175	163
- 衣服・その他の繊維製品製造業	146	-	-	-
12 木材・木製品製造業(家具を除く)	12	11	8	9
13 家具・装備品製造業	16	14	15	14
14 パルプ・紙・紙加工品製造業	5	5	6	6
15 印刷・同関連業	19	20	15	13
16 化学工業	5	6	6	6
17 石油製品・石炭製品製造業	2	2	2	2
18 プラスチック製品製造業(別掲を除く)	4	6	6	6
19 ゴム製品製造業	-	-	-	-
20 なめし革・同製品・毛皮製造業	-	-	-	-
21 窯業・土石製品製造業	34	35	29	25
22 鉄鋼業	3	4	3	2
23 非鉄金属製造業	1	1	1	1
24 金属製品製造業	38	45	39	37
- 一般機械器具製造業	21	-	-	-
25 はん用機械器具製造業	-	11	13	15
26 生産用機械器具製造業	-	9	6	5
27 業務用機械器具製造業	-	5	5	5
28 電子部品・デバイス・電子回路製造業	-	2	2	2
29 電気機械器具製造業	5	5	4	4
30 情報通信機械器具製造業	1	-	-	-
31 輸送用機械器具製造業	50	53	54	55
- 精密機械器具製造業	3	0	-	-
32 その他の製造業	9	6	7	6
従業者規模				
総数	463	493	442	417
4～9人	227	250	199	190
10～19	110	119	124	112
20～29	57	53	52	46
30～99	54	55	50	51
100～299	11	12	13	14
300～	4	4	4	4

資料：情報政策課「工業統計調査（経済産業省）」各年12月31日現在

注） 1 従業者4人以上の事業所の数値である。

2 産業分類については、日本標準産業分類の改定により一部変更となっている。

第5-3表 製造従業者数（従業者4人以上の事業所）

	平成19年	平成20年	平成21年	平成22年
総数	11,410	11,844	11,650	10,792
09 食料品製造業	1,109	1,018	1,061	1,049
10 飲料・たばこ・飼料製造業	45	44	44	56
11 繊維工業	700	3,063	2,863	2,651
- 衣服・その他の繊維製品製造業	2,248	-	-	-
12 木材・木製品製造業(家具を除く)	71	66	50	55
13 家具・装備品製造業	173	158	165	159
14 パルプ・紙・紙加工品製造業	49	46	51	49
15 印刷・同関連業	363	374	353	326
16 化学工業	174	176	174	169
17 石油製品・石炭製品製造業	350	374	434	426
18 プラスチック製品製造業(別掲を除く)	79	84	85	92
19 ゴム製品製造業	-	-	-	-
20 なめし革・同製品・毛皮製造業	-	-	-	-
21 窯業・土石製品製造業	354	364	325	304
22 鉄鋼業	183	211	187	173
23 非鉄金属製造業	59	58	61	64
24 金属製品製造業	649	729	652	645
- 一般機械器具製造業	654	-	-	-
25 はん用機械器具製造業	-	562	592	578
26 生産用機械器具製造業	-	58	33	40
27 業務用機械器具製造業	-	163	175	185
28 電子部品・デバイス・電子回路製造業	-	1,006	966	429
29 電気機械器具製造業	1,528	586	578	555
30 情報通信機械器具製造業	29	-	-	-
31 輸送用機械器具製造業	2,373	2,664	2,760	2,749
- 精密機械器具製造業	157	-	-	-
32 その他の製造業	63	40	41	38

資料：情報政策課「工業統計調査（経済産業省）」各年12月31日現在

注) 1 従業者4人以上の事業所の数値である。

2 産業分類については、日本標準産業分類の改定により一部変更となっている。

第5-4表 製造品出荷額等（従業者4人以上の事業所）

（単位：万円）

	平成19年	平成20年	平成21年	平成22年
総数	101,220,591	109,550,837	91,970,595	88,711,512
09 食料品製造業	4,198,380	4,336,249	1,966,113	1,902,388
10 飲料・たばこ・飼料製造業	96,767	104,390	100,567	87,753
11 繊維工業	704,656	4,236,495	3,796,390	3,331,664
- 衣服・その他の繊維製品製造業	3,011,367	-	-	-
12 木材・木製品製造業(家具を除く)	81,420	72,205	64,995	59,395
13 家具・装備品製造業	233,670	215,861	245,476	249,166
14 パルプ・紙・紙加工品製造業	78,447	80,669	61,366	66,582
15 印刷・同関連業	466,262	492,645	448,019	449,152
16 化学工業	377,044	302,128	376,639	390,467
17 石油製品・石炭製品製造業	X	X	X	X
18 プラスチック製品製造業(別掲を除く)	75,390	90,361	82,262	87,107
19 ゴム製品製造業	-	-	-	-
20 なめし革・同製品・毛皮製造業	-	-	-	-
21 窯業・土石製品製造業	X	850,918	791,181	639,604
22 鉄鋼業	X	320,306	292,968	X
23 非鉄金属製造業	X	X	X	X
24 金属製品製造業	1,118,287	1,214,406	1,002,884	906,972
- 一般機械器具製造業	X	-	-	-
25 はん用機械器具製造業	-	1,560,283	1,725,868	1,749,532
26 生産用機械器具製造業	-	78,904	40,942	40,012
27 業務用機械器具製造業	-	94,147	112,652	129,622
28 電子部品・デバイス・電子回路製造業	-	X	X	X
29 電気機械器具製造業	6,041,837	946,242	949,425	736,958
30 情報通信機械器具製造業	X	-	-	-
31 輸送用機械器具製造業	32,261,014	37,823,472	42,646,588	36,638,984
- 精密機械器具製造業	77,964	-	-	-
32 その他の製造業	46,540	30,082	28,664	28,691

資料：情報政策課「工業統計調査（経済産業省）」各年12月31日現在

- 注） 1 従業者4人以上の事業所の数値である。  
 2 製造品出荷額等＝製造品出荷額＋加工賃収入額＋修理料収入額＋その他の収入額  
 3 産業分類については、日本標準産業分類の改定により一部変更となっている。

# 表 目 次

---

---

第6-1表	県内市町別商業の状況
第6-2表	産業別商業の状況（飲食店を除く）

## 6 商 業





# 第6-1表 県内市町別商業の状況

(単位：万円)

	商店数			従業者数			年間商品販売額		
	総数	卸売業	小売業	総数	卸売業	小売業	総数	卸売業	小売業
愛媛県	19,600	4,131	15,469	119,974	34,035	85,939	353,741,626	217,200,081	136,541,545
松山市	5,784	1,535	4,249	46,436	15,078	31,358	150,293,879	95,379,565	54,914,314
今治市	2,643	588	2,055	15,039	4,479	10,560	48,178,678	32,071,756	16,106,922
宇和島市	1,636	337	1,299	8,382	2,642	5,740	28,549,472	20,079,647	8,469,825
八幡浜市	797	177	620	3,450	994	2,456	6,895,106	3,443,049	3,452,057
新居浜市	1,538	338	1,200	10,310	2,864	7,446	29,459,290	16,966,739	12,492,551
西条市	1,371	230	1,141	7,570	1,522	6,048	16,257,671	6,712,771	9,544,900
大洲市	901	159	742	4,310	892	3,418	8,564,960	3,454,180	5,110,780
伊予市	504	96	408	2,527	626	1,901	7,171,506	4,512,568	2,658,938
四国中央市	1,291	266	1,025	7,501	1,996	5,505	26,437,980	17,728,926	8,709,054
西予市	717	103	614	2,929	455	2,474	5,086,468	1,706,048	3,380,420
東温市	336	57	279	2,357	581	1,776	7,850,599	4,756,073	3,094,526
上島町	102	7	95	304	21	283	343,114	25,017	318,097
久万高原町	202	12	190	632	123	509	948,728	401,907	546,821
松前町	279	57	222	1,638	490	1,148	4,639,011	3,128,481	1,510,530
砥部町	250	38	212	1,782	556	1,226	6,399,913	4,754,725	1,645,188
内子町	345	37	308	1,282	249	1,033	1,540,674	433,944	1,106,730
伊方町	218	18	200	582	100	482	689,912	330,950	358,962
松野町	71	6	65	231	20	211	216,909	19,751	197,158
鬼北町	183	14	169	852	65	787	1,163,910	101,406	1,062,504
愛南町	432	56	376	1,860	282	1,578	3,053,846	1,192,578	1,861,268

資料：県統計課「商業統計調査（経済産業省）」平成19年6月1日現在

第6-2表 産業別商業の状況（飲食店を除く）

	商店数			従業者数	年間商品販売額
	総数	法人	個人		
平成19年	2,643	1,210	1,433	15,039	48,178,678
（今治市）	1,913	996	917	12,242	41,932,409
（朝倉村）	29	10	19	182	192,518
（玉川町）	34	12	22	130	461,831
（波方町）	57	12	45	211	1,242,160
（大西町）	79	34	45	420	1,977,453
（菊間町）	81	16	65	319	249,303
（吉海町）	87	29	58	352	472,870
（宮窪町）	81	24	57	218	521,681
（伯方町）	120	35	85	457	599,066
（上浦町）	56	14	42	167	217,458
（大三島町）	95	24	71	320	298,403
（関前村）	11	4	7	21	13,526
【卸売業計】	588	407	181	4,479	32,071,756
49 [各種商品卸売業]	3	2	1	12	37,635
491 各種商品卸売業	3	2	1	12	37,635
50 [繊維・衣服等卸売業]	69	47	22	395	1,416,738
501 繊維品卸売業（衣服、身の回り品を除く）	29	23	6	147	770,067
502 衣服・身の回り品卸売業	40	24	16	248	646,671
51 [飲食料品卸売業]	143	78	65	1,550	6,760,774
511 農畜産物・水産物卸売業	86	43	43	605	1,871,380
512 食料・飲料卸売業	57	35	22	945	4,889,394
52 [建築材料、鉱物・金属材料等卸売業]	162	124	38	1,173	16,600,985
521 建築材料卸売業	72	49	23	463	1,617,868
522 化学製品卸売業	42	38	4	324	2,015,881
523 鉱物・金属材料卸売業	32	27	5	310	12,848,060
524 再生資源卸売業	16	10	6	76	119,176
53 [機械器具卸売業]	112	98	14	810	4,922,927
531 一般機械器具卸売業	53	47	6	426	2,289,682
532 自動車卸売業	24	18	6	162	650,811
533 電気機械器具卸売業	16	15	1	102	943,615
539 その他の機械器具卸売業	19	18	1	120	1,038,819
54 [その他の卸売業]	99	58	41	539	2,332,697
541 家具・建具・じゅう器等卸売業	16	5	11	55	119,222
542 医薬品・化粧品等卸売業	22	14	8	137	1,338,693
549 他に分類されない卸売業	61	39	22	347	874,782

資料：情報政策課「商業統計調査（経済産業省）」平成19年6月1日現在

( 単位 : 万円・㎡ )

その他の 収入額	商品手持額	売場面積 (小売業)	1店当たり 従業者数	年間商品販売額		
				1店当たり	従業者 1人当たり	売場面積 1㎡当たり
736,934	2,956,067	251,742	5.7	18,229	3,204	64
658,289	2,635,350	210,673	6.4	21,920	3,425	64
872	13,770	2,668	6.3	6,639	1,058	71
4,108	14,711	1,135	3.8	13,583	3,553	97
14,650	28,817	2,267	3.7	21,792	5,887	156
4,738	36,397	5,627	5.3	25,031	4,708	74
7,282	34,998	4,917	3.9	3,078	782	42
9,866	34,579	5,777	4.0	5,435	1,343	58
3,270	31,119	1,881	2.7	6,441	2,393	47
11,907	54,669	7,577	3.8	4,992	1,311	66
16,166	18,505	2,123	3.0	3,883	1,302	73
5,786	52,027	6,737	3.4	3,141	933	39
-	1,125	360	1.9	1,230	644	38
194,190	1,241,573	-	7.6	54,544	7,160	-
100	1,759	-	4.0	12,545	3,136	-
100	1,759	-	4.0	12,545	3,136	-
11,607	162,281	-	5.7	20,532	3,587	-
10,282	80,815	-	5.1	26,554	5,239	-
1,325	81,466	-	6.2	16,167	2,608	-
1,320	314,921	-	10.8	47,278	4,362	-
618	42,270	-	7.0	21,760	3,093	-
702	272,651	-	16.6	85,779	5,174	-
35,986	443,579	-	7.2	102,475	14,153	-
9,844	111,873	-	6.4	22,470	3,494	-
20,400	81,131	-	7.7	47,997	6,222	-
3,351	246,459	-	9.7	401,502	41,445	-
2,391	4,116	-	4.8	7,449	1,568	-
138,725	175,196	-	7.2	43,955	6,078	-
63,012	94,746	-	8.0	43,202	5,375	-
62,531	28,474	-	6.8	27,117	4,017	-
9,397	23,934	-	6.4	58,976	9,251	-
3,785	28,042	-	6.3	54,675	8,657	-
6,452	143,837	-	5.4	23,563	4,328	-
70	13,583	-	3.4	7,451	2,168	-
586	43,352	-	6.2	60,850	9,771	-
5,796	86,902	-	5.7	14,341	2,521	-

注) 売場面積 1㎡当たり年間商品販売額は小売業のみの額  
市による独自集計のため経済産業省が公表する数値と異なる場合がある。

第6-2表 産業別商業の状況（飲食店を除く）（つづき）

	商 店 数			従業者数	年間商品 販売額
	総 数	法 人	個 人		
【 小 売 業 計 】	2,055	803	1,252	10,560	16,106,922
55 [ 各 種 商 品 小 売 業 ]	10	8	2	684	1,644,253
551 百 貨 店 、 総 合 ス ー パ ー	4	4	-	663	1,590,322
559 その他の各種商品小売業（従業者が常時50人未満のもの）	6	4	2	21	53,931
56 [ 織 物 ・ 衣 服 ・ 身 の 回 り 品 小 売 業 ]	273	123	150	950	1,064,990
561 呉 服 ・ 服 地 ・ 寝 具 小 売 業	47	24	23	173	133,748
562 男 子 服 小 売 業	28	13	15	80	119,351
563 婦 人 ・ 子 供 服 小 売 業	131	53	78	404	495,262
564 靴 ・ 履 物 小 売 業	13	7	6	35	51,259
569 その他の織物・衣服・身の回り品小売業	54	26	28	258	265,370
57 [ 飲 食 料 品 小 売 業 ]	710	229	481	4,168	4,968,288
571 各 種 食 料 品 小 売 業	85	43	42	1,335	2,070,928
572 酒 小 売 業	116	16	100	268	352,800
573 食 肉 小 売 業	26	12	14	95	100,180
574 鮮 魚 小 売 業	39	12	27	142	92,347
575 野 菜 ・ 果 実 小 売 業	55	13	42	279	333,959
576 菓 子 ・ パ ン 小 売 業	117	38	79	506	285,954
577 米 穀 類 小 売 業	24	5	19	59	188,240
579 そ の 他 の 飲 食 料 品 小 売 業	248	90	158	1,484	1,543,880
58 [ 自 動 車 ・ 自 転 車 小 売 業 ]	165	76	89	857	1,763,933
581 自 動 車 小 売 業	135	75	60	814	1,751,358
582 自 転 車 小 売 業	30	1	29	43	12,575
59 [ 家 具 ・ じ ゅ う 器 ・ 機 械 器 具 小 売 業 ]	166	59	107	675	1,411,157
591 家 具 ・ 建 具 ・ 畳 小 売 業	49	15	34	167	241,275
592 機 械 器 具 小 売 業	83	30	53	331	864,339
599 そ の 他 の じ ゅ う 器 小 売 業	34	14	20	177	305,543
60 [ そ の 他 の 小 売 業 ]	731	308	423	3,226	5,254,301
601 医 薬 品 ・ 化 粧 品 小 売 業	133	68	65	568	946,572
602 農 耕 用 品 小 売 業	21	8	13	71	120,559
603 燃 料 小 売 業	137	91	46	669	2,153,301
604 書 籍 ・ 文 房 具 小 売 業	72	23	49	714	455,789
605 ス ポ ー ツ 用 品 ・ が ん 具 ・ 娯 楽 用 品 ・ 楽 器 小 売 業	61	25	36	199	228,298
606 写 真 機 ・ 写 真 材 料 小 売 業	8	3	5	21	25,048
607 時 計 ・ 眼 鏡 ・ 光 学 機 械 小 売 業	33	13	20	90	76,091
609 他 に 分 類 さ れ な い 小 売 業	266	77	189	894	1,248,643

( 単位 : 万円・㎡ )

その他の 収入額	商品手持額	売場面積 (小売業)	1店当たり 従業者数	年間商品販売額		
				1店当たり	従業者 1人当たり	売場面積 1㎡当たり
542,744	1,714,494	251,742	5.1	7,838	1,525	64
40,447	137,432	42,262	68.4	164,425	2,404	39
40,447	135,720	41,797	165.8	397,581	2,399	38
-	1,712	465	3.5	8,989	2,568	116
699	294,078	32,617	3.5	3,901	1,121	33
340	75,237	4,318	3.7	2,846	773	31
233	34,737	4,050	2.9	4,263	1,492	29
126	115,455	13,908	3.1	3,781	1,226	36
-	16,137	1,897	2.7	3,943	1,465	27
-	52,512	8,444	4.8	4,914	1,029	31
25,008	222,489	69,290	5.9	6,998	1,192	72
2,460	80,476	31,851	15.7	24,364	1,551	65
421	42,139	5,140	2.3	3,041	1,316	69
168	6,024	2,447	3.7	3,853	1,055	41
977	3,545	1,571	3.6	2,368	650	59
723	5,043	5,951	5.1	6,072	1,197	56
10,180	8,534	5,389	4.3	2,444	565	53
717	19,919	1,039	2.5	7,843	3,191	181
9,362	56,809	15,902	6.0	6,225	1,040	97
341,569	144,745	5,931	5.2	10,691	2,058	297
339,798	140,777	4,308	6.0	12,973	2,152	407
1,771	3,968	1,623	1.4	419	292	8
40,215	320,326	37,896	4.1	8,501	2,091	37
10,588	74,859	11,568	3.4	4,924	1,445	21
28,827	150,781	13,091	4.0	10,414	2,611	66
800	94,686	13,237	5.2	8,987	1,726	23
94,806	595,424	63,746	4.4	7,188	1,629	82
905	135,618	14,103	4.3	7,117	1,667	67
3,350	27,844	5,369	3.4	5,741	1,698	22
27,476	69,920	600	4.9	15,718	3,219	3,589
28,993	59,102	5,933	9.9	6,330	638	77
6,218	72,056	6,558	3.3	3,743	1,147	35
8,900	4,756	536	2.6	3,131	1,193	47
738	24,565	1,595	2.7	2,306	845	48
18,226	201,563	29,052	3.4	4,694	1,397	43



# 表 目 次

---

---

第7-1表	県内市町別総生産・市町民所得
第7-2表	今治市内総生産
第7-3表	今治市民所得
第7-4表	今治圏域の市町内総生産
第7-5表	今治圏域の市町民所得

## 7 市民所得





第7-1表 県内市町別総生産・市町民所得

平成21年度	推計人口 (H21. 10. 1) (人)	市町内総生産		市町民所得		
		金 額 (百万円)	地域別 構成比 (%)	金 額 (百万円)	1人当たり市町民所得	
					実 額 (千円)	水 準 県=100
愛 媛 県	1,436,012	4,631,968	100.0	3,336,066	2,323	100.0
今 治 市	168,553	610,606	13.2	491,388	2,915	125.5
松 山 市	515,223	1,528,617	33.0	1,126,747	2,187	94.1
宇 和 島 市	84,590	248,190	5.4	161,062	1,904	82.0
八 幡 浜 市	38,867	112,348	2.4	80,697	2,076	89.4
新 居 浜 市	122,610	376,209	8.1	314,625	2,566	110.5
西 条 市	111,619	397,431	8.6	298,305	2,673	115.1
大 洲 市	48,151	143,890	3.1	95,243	1,978	85.1
伊 予 市	38,446	123,087	2.7	76,209	1,982	85.3
四 国 中 央 市	90,611	449,239	9.7	266,251	2,938	126.5
西 予 市	42,361	109,632	2.4	78,225	1,847	79.5
東 温 市	35,409	119,664	2.6	65,749	1,857	79.9
上 島 町	7,449	22,520	0.5	15,126	2,031	87.4
久 万 高 原 町	9,853	35,756	0.8	18,209	1,848	79.6
松 前 町	30,485	70,511	1.5	66,991	2,198	94.6
砥 部 町	22,166	58,122	1.3	47,166	2,128	91.6
内 子 町	18,265	46,165	1.0	33,503	1,834	78.9
伊 方 町	10,943	86,178	1.9	28,418	2,597	111.8
松 野 町	4,332	8,851	0.2	7,692	1,776	76.5
鬼 北 町	11,732	25,975	0.6	21,391	1,823	78.5
愛 南 町	24,347	58,976	1.3	43,070	1,769	76.2

資料：県統計課「愛媛県市町民所得統計」

注) 1 推計人口は平成21年総務省統計局公表の推計人口を基に推計

2 1人当たり市町民所得＝市町民所得÷推計人口

第7-2表 今治市内総生産

	平成9年度	平成10年度	平成11年度	平成12年度	平成13年度	平成14年度
産 業	641,310	626,963	619,729	601,151	586,828	593,840
農 林 水 産 業	17,679	19,909	16,272	16,779	16,404	15,442
農 業	9,318	10,438	8,674	9,545	8,025	8,197
林 業	292	309	320	255	214	168
水 産 業	8,068	9,162	7,278	6,979	8,166	7,076
鉱 業	4,654	4,999	3,839	4,012	3,807	3,642
製 造 業	176,137	171,218	203,153	169,507	162,719	184,500
建 設 業	91,920	73,667	46,114	56,409	49,631	36,127
電 気 ・ ガ ス ・ 水 道 業	11,459	11,579	11,177	11,422	12,030	11,746
卸 売 ・ 小 売 業	73,264	79,143	75,116	76,107	74,861	73,022
金 融 ・ 保 険 業	29,314	26,324	26,758	26,258	29,164	31,275
不 動 産 業	65,269	67,938	67,842	68,750	68,838	69,868
運 輸 ・ 通 信 業	71,902	71,649	69,273	65,019	64,105	63,616
サ ー ビ ス 業	99,712	100,537	100,185	106,889	105,270	104,602
政 府 サ ー ビ ス 生 産 者	54,741	55,354	56,216	55,535	56,823	55,287
対 家 計 民 間 非 営 利 サ ー ビ ス 生 産 者	9,618	10,493	10,039	9,141	9,450	10,123
小 計	705,668	692,809	685,985	665,828	653,101	659,250
輸 入 品 の 税 ・ 関 税	2,479	2,086	2,281	2,596	2,584	2,668
( 控 除 ) 総 資 本 形 成 に 係 る 消 費 税	3,927	4,220	3,405	3,454	3,739	3,472
( 控 除 ) 帰 属 利 子 等	21,516	19,766	18,828	19,204	22,818	23,874
市 内 総 生 産	682,705	670,910	666,032	645,766	629,129	634,573
(参考)						
第 一 次 産 業	17,679	19,909	16,272	16,779	16,404	15,442
第 二 次 産 業	272,711	249,884	253,106	229,928	216,157	224,269
第 三 次 産 業	415,278	423,016	416,607	419,121	420,540	419,539

資料：県統計課「愛媛県市町民所得統計」  
 市内総生産…市内にある事業所の生産活動によって生み出された付加価値額で生産物の総額から物的経費を控除したもの

第7-3表 今治市民所得

	平成9年度	平成10年度	平成11年度	平成12年度	平成13年度	平成14年度
雇 用 者 報 酬	287,664	278,162	273,890	277,566	280,163	271,087
財 産 所 得 ( 非 企 業 部 門 )	42,734	30,651	29,881	24,402	15,188	9,904
一 般 政 府	△ 1,613	△ 5,318	△ 2,045	△ 1,932	△ 1,396	△ 2,131
家 計	43,885	35,675	31,721	26,156	16,512	11,940
対 家 計 民 間 非 営 利 団 体	462	293	205	179	72	95
企 業 所 得 ( 法 人 企 業 の 分 配 所 得 受 払 後 )	152,088	187,125	159,688	155,503	164,450	162,485
民 間 法 人 企 業	100,745	141,072	111,908	111,448	116,136	112,568
公 的 企 業	△ 2,029	△ 9,627	△ 8,843	△ 6,985	△ 1,490	881
個 人 企 業	53,372	55,681	56,623	51,039	49,804	49,036
農 林 水 産 業	8,580	10,541	7,817	8,064	7,969	6,455
そ の 他 の 産 業 ( 非 農 林 水 ・ 非 金 融 )	21,592	20,456	23,789	17,509	16,082	15,872
持 ち 家	23,200	24,684	25,017	25,466	25,753	26,710
市 民 所 得	482,486	495,939	463,459	457,471	459,801	443,475

資料：県統計課「愛媛県市町民所得統計」  
 市民所得…市民（法人を含む）に分配される所得を示し、市内総生産額から間接税や減価償却費等を控除したもの

( 単位 : 百万円・% )

平成15年度	平成16年度	平成17年度	平成18年度	平成19年度	平成20年度	平成21年度	平成21年度 対前年増加率
581,405	606,250	548,133	546,099	588,293	542,460	562,388	3.7
12,972	12,914	13,918	13,439	11,923	12,591	10,409	△ 17.3
7,533	7,152	7,036	7,075	6,453	6,698	5,882	△ 12.2
177	124	100	121	190	134	132	△ 1.5
5,262	5,639	6,782	6,243	5,280	5,759	4,395	△ 23.7
3,293	3,018	3,394	2,121	1,739	1,655	1,256	△ 24.1
173,745	199,085	136,958	134,363	177,367	145,544	171,844	18.1
37,620	34,676	31,521	32,372	26,393	22,526	24,934	10.7
11,600	11,415	10,609	10,257	10,222	10,160	10,187	0.3
73,587	75,001	77,700	74,650	73,321	72,822	72,390	△ 0.6
32,163	31,862	35,398	35,976	34,964	28,571	27,716	△ 3.0
69,644	71,215	72,762	74,568	77,988	79,173	80,705	1.9
62,324	63,354	61,733	64,371	67,294	64,191	57,917	△ 9.8
104,458	103,711	104,141	103,983	107,083	105,226	105,030	△ 0.2
56,100	59,952	58,983	58,859	61,109	59,273	56,020	△ 5.5
9,970	10,470	10,930	11,933	11,534	11,729	11,457	△ 2.3
647,474	676,672	618,046	616,891	660,937	613,462	629,866	2.7
2,910	3,730	4,013	5,074	6,850	5,433	4,988	△ 8.2
3,263	3,482	3,101	3,472	4,528	3,948	3,245	△ 17.8
23,327	22,264	23,598	24,089	23,783	21,634	21,003	△ 2.9
623,793	654,656	595,360	594,403	639,476	593,313	610,606	2.9
12,972	12,914	13,918	13,439	11,923	12,591	10,409	△ 17.3
214,658	236,778	171,873	168,856	205,498	169,726	198,034	16.7
419,845	426,980	432,256	434,595	443,515	431,145	421,423	△ 2.3

注) ここに掲載した推計値は、最新資料の利用、推計方法の改訂等により、平成9年度まで遡及改訂しているため、平成20年度以前の推計値についても本書の値を利用すること。

( 単位 : 百万円・% )

平成15年度	平成16年度	平成17年度	平成18年度	平成19年度	平成20年度	平成21年度	平成21年度 対前年増加率
270,024	267,142	267,634	269,880	269,740	262,379	246,143	△ 6.2
7,942	8,320	11,671	15,181	13,554	10,688	11,274	5.5
△ 2,114	△ 1,810	△ 274	34	△ 734	△ 2,130	△ 1,795	△ 15.7
9,969	9,965	11,732	14,815	13,834	12,387	12,673	2.3
87	165	213	332	455	431	396	△ 8.1
171,248	187,742	166,306	186,211	209,155	206,635	233,971	13.2
119,160	135,984	111,980	131,601	156,273	156,697	187,269	19.5
2,834	1,846	5,044	5,474	5,951	6,020	3,386	△ 43.8
49,254	49,912	49,282	49,136	46,931	43,919	43,315	△ 1.4
4,151	5,265	6,370	6,130	4,416	4,196	3,560	△ 15.2
17,880	16,273	14,185	13,375	11,891	8,688	7,797	△ 10.3
27,223	28,374	28,727	29,631	30,624	31,034	31,959	3.0
449,213	463,204	445,611	471,273	492,449	479,702	491,388	2.4

注) ここに掲載した推計値は、最新資料の利用、推計方法の改訂等により、平成9年度まで遡及改訂しているため、平成20年度以前の推計値についても本書の値を利用すること。

第7-4表 今治圏域の市町内総生産

	平成9年度	平成10年度	平成11年度	平成12年度	平成13年度	平成14年度
産 業	658,362	646,625	638,733	625,889	605,676	610,546
農 林 水 産 業	19,106	21,545	17,442	18,059	17,725	16,449
農 業	9,704	10,902	8,985	9,945	8,318	8,494
林 業	307	492	329	257	214	168
水 産 業	9,095	10,151	8,127	7,856	9,193	7,787
鉱 業	4,654	4,999	3,839	4,012	3,807	3,642
製 造 業	180,386	177,553	209,839	179,186	167,871	188,427
建 設 業	94,996	76,885	48,954	61,688	52,992	38,725
電 気 ・ ガ ス ・ 水 道 業	11,995	12,128	11,774	11,969	12,599	12,347
卸 売 ・ 小 売 業	74,103	79,976	75,924	76,949	75,684	73,843
金 融 ・ 保 険 業	29,859	26,784	27,115	26,675	29,791	31,941
不 動 産 業	68,618	71,401	71,280	72,189	72,243	73,302
運 輸 ・ 通 信 業	73,334	73,098	70,627	66,331	65,465	64,947
サ ー ビ ス 業	101,313	102,256	101,941	108,831	107,499	106,922
政 府 サ ー ビ ス 生 産 者	60,209	61,154	62,115	61,244	62,537	61,242
対 家 計 民 間 非 営 利 サ ー ビ ス 生 産 者	10,040	10,981	10,516	9,559	9,902	10,604
小 計	728,611	718,760	711,365	696,692	678,115	682,392
輸 入 品 の 税 ・ 関 税	2,560	2,164	2,365	2,717	2,683	2,761
(控除) 総資本形成に係る消費税	4,054	4,378	3,531	3,614	3,882	3,594
(控除) 帰属利子等	21,915	20,111	19,079	19,509	23,308	24,383
市 町 内 総 生 産	705,202	696,434	691,119	676,285	653,608	657,177
(参考)						
第 一 次 産 業	19,106	21,545	17,442	18,059	17,725	16,449
第 二 次 産 業	280,036	259,436	262,631	244,886	224,669	230,794
第 三 次 産 業	429,470	437,778	431,292	433,746	435,721	435,149

資料：県統計課「愛媛県市町民所得統計」

第7-5表 今治圏域の市町民所得

	平成9年度	平成10年度	平成11年度	平成12年度	平成13年度	平成14年度
雇 用 者 報 酬	300,953	291,085	286,364	289,941	292,662	283,221
財 産 所 得 (非 企 業 部 門)	42,787	30,232	29,306	23,638	14,338	8,763
一 般 政 府	△ 3,545	△ 7,339	△ 4,000	△ 3,795	△ 2,928	△ 3,729
家 計	45,850	37,264	33,091	27,246	17,191	12,393
対 家 計 民 間 非 営 利 団 体	482	307	215	187	75	100
企 業 所 得 (法 人 企 業 の 分 配 所 得 受 払 後)	157,140	193,012	165,183	160,565	168,906	166,267
民 間 法 人 企 業	103,507	144,550	115,239	114,303	118,217	114,199
公 的 企 業	△ 2,106	△ 9,810	△ 9,045	△ 6,995	△ 1,337	1,097
個 人 企 業	55,740	58,272	58,989	53,257	52,026	50,971
農 林 水 産 業	9,255	11,427	8,357	8,673	8,606	6,790
そ の 他 の 産 業 (非 農 林 水 ・ 非 金 融)	22,248	21,065	24,510	18,015	16,569	16,345
持 ち 家	24,237	25,780	26,122	26,569	26,851	27,836
市 町 民 所 得	500,880	514,328	480,853	474,143	475,906	458,251

資料：県統計課「愛媛県市町民所得統計」

(単位：百万円・%)

平成15年度	平成16年度	平成17年度	平成18年度	平成19年度	平成20年度	平成21年度	平成21年度 対前年増加率
596,127	631,655	567,387	567,966	611,003	565,269	579,621	2.5
13,614	13,721	14,911	14,451	12,706	13,418	11,100	△ 17.3
7,778	7,466	7,331	7,393	6,733	6,995	6,133	△ 12.3
177	124	100	121	190	134	132	△ 1.5
5,659	6,131	7,481	6,937	5,784	6,290	4,835	△ 23.1
3,293	3,018	3,394	2,121	1,739	1,655	1,256	△ 24.1
176,206	211,645	143,702	143,701	187,615	156,371	176,083	12.6
40,071	37,366	33,587	34,283	28,536	24,920	28,839	15.7
12,218	12,006	11,195	10,806	10,700	10,561	10,596	0.3
74,392	75,789	78,482	75,401	74,069	73,590	73,197	△ 0.5
32,785	32,518	36,112	36,719	35,774	29,141	28,290	△ 2.9
73,039	74,670	76,269	78,166	81,710	82,899	84,444	1.9
63,643	64,717	63,044	65,695	68,678	65,492	59,143	△ 9.7
106,866	106,206	106,692	106,623	109,477	107,219	106,674	△ 0.5
62,058	65,418	64,427	64,383	66,598	64,437	60,995	△ 5.3
10,427	10,944	11,420	12,471	12,113	12,378	12,142	△ 1.9
668,612	708,017	643,234	644,819	689,714	642,084	652,758	1.7
3,005	3,903	4,177	5,303	7,148	5,687	5,169	△ 9.1
3,370	3,644	3,227	3,629	4,725	4,132	3,363	△ 18.6
23,779	22,723	24,074	24,587	24,333	22,066	21,438	△ 2.8
644,468	685,553	620,109	621,906	667,804	621,573	633,126	1.9
13,614	13,721	14,911	14,451	12,706	13,418	11,100	△ 17.3
219,570	252,029	180,682	180,105	217,890	182,947	206,177	12.7
435,428	442,267	447,641	450,263	459,118	445,718	435,481	△ 2.3

今治圏域…今治市及び上島町

注) ここに掲載した推計値は、最新資料の利用、推計方法の改訂等により、平成9年度まで遡及改訂しているため、平成20年度以前の推計値についても本書の値を利用すること。

(単位：百万円・%)

平成15年度	平成16年度	平成17年度	平成18年度	平成19年度	平成20年度	平成21年度	平成21年度 対前年増加率
282,184	279,243	279,930	282,331	282,140	274,521	257,485	△ 6.2
6,798	7,634	11,312	14,920	13,284	10,269	10,860	5.8
△ 3,627	△ 2,876	△ 1,098	△ 831	△ 1,586	△ 3,081	△ 2,755	△ 10.6
10,334	10,338	12,187	15,404	14,393	12,895	13,196	2.3
91	172	223	347	477	455	420	△ 7.7
174,886	191,909	171,037	191,618	217,498	217,339	238,169	9.6
120,876	138,059	114,406	134,756	162,667	165,617	189,696	14.5
3,019	2,062	5,276	5,664	6,138	6,209	3,568	△ 42.5
50,991	51,788	51,356	51,198	48,693	45,512	44,905	△ 1.3
4,215	5,484	6,753	6,523	4,617	4,351	3,719	△ 14.5
18,428	16,771	14,653	13,812	12,283	8,978	8,075	△ 10.1
28,349	29,534	29,950	30,863	31,793	32,183	33,111	2.9
463,868	478,786	462,279	488,869	512,922	502,130	506,514	0.9

今治圏域…今治市及び上島町

注) ここに掲載した推計値は、最新資料の利用、推計方法の改訂等により、平成9年度まで遡及改訂しているため、平成20年度以前の推計値についても本書の値を利用すること。



# 表 目 次

---

---

第8-1表 主要品目小売価格の推移(今治市)

8 物 価





第8-1表 主要品目小売価格の推移（今治市）

品名	単位	平成18年	平成19年	平成20年	平成21年	平成22年
うるち米（単一・コシヒカリ）	1袋・5kg	2,631	2,584	2,569	2,598	2,321
もち米	1kg	423	356	385	452	507
食パン	〃	495	488	548	562	571
即席めん	1個・77g	125	120	155	155	146
小麦粉	1袋・1kg	203	202	258	268	242
まぐろ	100g	301	299	290	297	331
あじ	〃	97	122	139	149	142
いわし	〃	97	96	98	89	88
かれい	〃	266	265	274	250	255
さば	〃	90	125	142	118	114
さんま	〃	74	84	91	100	83
たい	〃	256	251	256	227	221
いか	〃	131	110	112	112	112
たこ	〃	196	195	216	195	246
あさり	〃	80	77	83	99	107
しらす干し	〃	445	386	369	252	255
ちくわ	〃	154	162	160	179	167
かまぼこ	〃	140	138	112	170	172
牛肉（ロース）	〃	594	623	637	637	590
豚肉（ロース）	〃	232	221	223	220	231
鶏肉	〃	114	105	126	129	124
ハム（ロースハム）	〃	278	354	370	250	235
ソーセージ	〃	146	145	153	224	211
牛乳（店頭売り、紙容器入り）	1本・1000ml	201	201	210	226	228
バター	1箱・200g	313	313	348	374	375
鶏卵（Lサイズ）	10個入り1パック	173	177	196	195	189
キャベツ	1kg	182	147	143	150	173
ほうれんそう	〃	770	824	772	701	875
はくさい	〃	187	150	162	151	179
ねぎ	〃	1,462	948	674	583	668
レタス	〃	403	433	397	349	438
じゃがいも	〃	262	243	221	241	281

資料：「小売物価統計調査（総務省統計局）」

注）各年平均値である。

第8-1表

## 主要品目小売価格の推移（今治市）

（つづき）

品名	単位	平成18年	平成19年	平成20年	平成21年	平成22年
さいも	1kg	613	620	500	449	366
だんご	〃	167	152	146	141	170
にじん	〃	330	279	344	319	324
ごぼう	〃	693	605	764	672	508
たまねぎ	〃	196	189	180	194	208
れんこん	〃	903	1,009	944	790	875
かぼちや	〃	296	263	287	262	279
きゅうり	〃	553	513	513	425	495
なす	〃	540	513	486	433	484
トマト	〃	627	600	679	637	658
干ししいたけ	100g	1,010	1,036	1,125	1,125	1,131
わかめ	〃	46	76	75	82	122
豆腐	〃	28	28	28	28	25
揚げ	〃	210	211	185	161	212
こんにゃく	〃	42	42	44	45	40
梅干し	〃	184	185	190	179	195
たくあん漬	〃	66	70	50	53	50
福神漬	〃	110	113	112	99	84
りんご（ふじ）	1kg	405	461	414	350	464
みかん	〃	386	614	478	455	460
レモン	〃	520	727	623	476	540
ななし	〃	520	514	452	421	634
ぶどう（巨峰）	〃	1,170	1,278	1,160	1,166	1,314
かき	〃	470	383	393	332	567
もも	〃	767	761	788	735	827
すいか	〃	267	324	292	281	310
メロン	〃	540	631	567	540	636
いちご	100g	132	136	135	127	125
バナナ	1kg	183	216	264	249	240
しょう油	1本・1L	310	313	357	283	274
砂糖	1袋・1kg	191	195	207	214	214
酢	1本・500ml	151	151	159	169	148

第8-1表 主要品目小売価格の推移（今治市）（つづき）

品名	単位	平成18年	平成19年	平成20年	平成21年	平成22年
ソース	1本・500ml	201	198	204	188	187
マヨネーズ	1本・500g	302	262	255	279	258
あめ	1袋・90g	-	-	-	192	186
チョコレート	1枚・58g	-	-	-	94	90
チューインガム	14粒入り1個	109	108	118	120	117
アイスクリーム	1個・120ml	228	246	265	257	243
おにぎり	1個	101	103	99	99	100
サラダ	100g	150	128	125	125	138
コロツケ	〃	94	92	94	95	97
緑茶（せん茶）	〃	481	500	505	503	441
紅茶	1箱・25袋	271	253	261	297	297
インスタントコーヒー	1本・100g	627	627	664	628	676
コーラ	1本・500ml	115	112	98	97	98
清酒	1本・2,000ml	1,407	1,386	1,386	1,386	1,072
焼酎	1本・1,800ml	1,605	1,605	1,653	1,701	1,534
ビール（350ml 缶）	6缶入り1パック	1,354	1,354	1,359	1,254	1,117
中華そば	1杯	400	400	433	433	493
親子どんぶり	〃	523	523	538	543	583
カレーライス	1皿	507	507	522	506	543
コーヒー	1杯	393	389	379	383	450
ビール（外食）	1本・500ml	450	450	450	450	467
家賃（民営）	1か月・3.3m <sup>2</sup>	3,066	3,042	2,918	2,920	2,926
家賃（市営）	〃	859	832	841	841	871
畳表取替費	1枚	6,700	6,700	6,700	6,700	7,350
ガス代（基本料金）	1か月	2,752	2,963	2,963	2,963	2,963
プロパンガス	10m <sup>3</sup>	4,029	4,196	4,798	4,622	4,723
灯油	18L	1,589	1,620	1,541	1,279	1,414
水道料（基本料金）	1か月	735	810	810	810	878
自動炊飯器	1台	18,790	17,992	16,988	18,867	15,888
ガステーブル	〃	35,520	35,525	36,792	36,792	33,462
電気冷蔵庫	〃	147,900	162,394	160,877	167,264	144,194
電気掃除機	〃	14,890	26,033	23,397	23,581	21,863

第8-1表 主要品目小売価格の推移（今治市）（つづき）

品名	単位	平成18年	平成19年	平成20年	平成21年	平成22年
ルームエアコン	1台	165,660	177,687	176,233	171,859	160,181
目覚まし時計	1個	3,982	4,500	2,400	3,563	4,800
なべ	〃	1,837	1,826	1,941	1,874	1,575
やかん	〃	2,029	1,947	1,846	1,963	1,930
蛍光灯	1本	541	550	478	567	750
タオル	1枚	165	173	183	186	239
ティッシュペーパー	320枚入5箱	-	-	310	281	252
台所用洗剤	1本・415ml	-	-	250	241	236
洗濯用洗剤	1箱・1.0kg	-	-	383	360	329
背広服	秋冬物1着	56,010	52,950	49,621	41,386	-
ワイシャツ（長袖）	1枚	3,288	2,938	2,935	2,892	2,651
子供シャツ	2枚入り1袋	605	667	658	554	550
男子靴下	1足	746	742	688	544	494
男子靴（皮）	〃	15,540	15,540	16,965	15,876	13,440
婦人靴（皮）	〃	13,440	14,053	15,818	15,456	14,490
洗たく代（ワイシャツ）	1枚	200	200	208	217	188
タクシー代（初乗運賃）	1回	550	550	550	550	550
自動車ガソリン	レギュラー・1L	139	145	163	124	137
P T A 会費（小学校）	1か年	3,067	3,067	3,067	3,067	3,067
P T A 会費（中学校）	〃	2,833	2,833	2,833	2,833	2,833
カラーテレビ	1台	24,900	24,359	-	-	-
ノートブック	1冊	115	115	118	118	118
カラーフィルム	27枚撮り3本	1,037	1,130	1,130	1,280	1,280
乾電池	単3形4個	428	411	487	490	298
新聞代	1か月	3,000	3,000	3,000	3,000	3,000
写真プリント代	1枚	-	-	37	37	37
理髪料	1回	3,367	3,367	3,367	3,367	3,350
パーマメント代	〃	8,033	8,033	8,033	8,033	8,560
化粧石けん	3個入り1パック	293	293	250	272	258
化粧水	1本・200ml	1,447	1,466	1,432	1,454	1,192
印鑑証明手数料	1通	200	200	200	200	275

## 表 目 次

---

---

第9-1表	建築確認申請書新築・増築別等件数(建築設備・工作物除く) (小学校区別)
第9-2表	市営住宅等の状況
第9-3表	道路実延長及び舗装・改良状況
第9-4表	公園の状況
第9-5表	都市公園の状況
第9-6表	歩行者道・自転車歩行者道(市道)

## 9 建 設



第9-1表 建築確認申請書新築・増築別等件数(建築設備・工作物除く)  
(小学校区別)

	住 宅		共同住宅		非 住 宅		総 戸 数	申請件数計
	新 築	増 築	棟	戸 数	新 築	増 築		
平成 21 年度	448	66	35	289	56	34	893	639
22	473	56	30	193	58	29	809	646
23	488	59	17	179	61	24	811	649
今 治	6	3	-	-	2	3	14	14
美 須	6	1	-	-	3	1	11	11
城 東	9	-	-	-	3	1	13	13
日 吉	10	1	-	-	-	2	13	13
鳥 生	29	3	-	-	2	-	34	34
立 花	26	2	3	24	1	-	53	32
常 盤	26	1	1	62	4	2	95	34
別 宮	18	2	1	4	-	-	24	21
近 見	25	-	-	-	1	2	28	28
桜 井	31	5	-	-	1	-	37	37
富 田	40	6	3	12	11	2	71	62
清 水	22	2	3	18	3	3	48	33
日 高	45	5	3	16	6	2	74	61
乃 万	66	6	-	-	5	2	79	79
波 止	17	2	-	-	3	-	22	22
国 分	32	2	-	-	6	-	40	40
上 朝	-	-	-	-	-	-	-	-
下 朝	6	2	-	-	2	-	10	10
鴨 部	8	1	-	-	-	-	9	9
九 和	5	2	-	-	-	-	7	7
波 方	18	2	-	-	-	1	21	21
大 西	26	5	1	2	1	1	35	34
菊 間	4	3	-	-	4	-	11	11
亀 岡	2	1	-	-	2	-	5	5
吉 海	-	-	1	20	-	-	20	1
宮 窪	1	-	-	-	-	-	1	1
伯 方	10	2	1	21	1	2	36	16
上 浦	-	-	-	-	-	-	-	-
大 三	-	-	-	-	-	-	-	-
岡 島	-	-	-	-	-	-	-	-
岡 村	-	-	-	-	-	-	-	-

資料：建築指導課

注) 住宅は併用住宅を含む。

第9-2表 市営住宅等の状況

	総数	建設および					
		公営					
		公営住宅計	旧第1種住宅				
総数	木造		簡平	簡二	耐火		
平成21年度	2,863	2,552	688	95	80	150	363
22	2,865	2,554	688	95	80	150	363
23	2,865	2,554	688	95	80	150	363

資料：住宅管理課 各年度末現在

- 注) 1 簡平は簡易耐火構造平屋建のこと。  
 2 簡二は簡易耐火構造二階建のこと。  
 3 耐火は耐火構造のこと。

第9-3表 道路実延長及び舗装・改良状況

	道路実延長				舗装道路					
	総計	国道	県道	市道	総計(全舗装率)		国道(舗装率)		県道(舗装率)	
平成20年	1874.3	115.4	217.7	1541.2	1778.4	(94.9)	115.4	(100.0)	217.7	(100.0)
21	1878.7	115.5	217.5	1545.7	1784.5	(95.0)	115.5	(100.0)	217.5	(100.0)
22	1879.5	115.5	217.5	1546.5	1785.3	(95.0)	115.5	(100.0)	217.5	(100.0)
(今治市)	660.2	11.4	40.3	608.5	650.9	(98.6)	11.4	(100.0)	40.3	(100.0)
(朝倉村)	105.5	-	16.0	89.5	103.5	(98.1)	-	(-)	16.0	(100.0)
(玉川町)	229.8	15.9	21.8	192.1	174.5	(75.9)	15.9	(100.0)	21.8	(100.0)
(波方町)	82.1	-	19.6	62.5	81.8	(99.6)	-	(-)	19.6	(100.0)
(大西町)	94.3	-	10.5	83.9	89.0	(94.4)	-	(-)	10.5	(100.0)
(菊間町)	105.3	-	16.3	89.1	105.0	(99.6)	-	(-)	16.3	(100.0)
(吉海町)	87.4	6.9	22.3	58.2	82.4	(94.3)	6.9	(100.0)	22.3	(100.0)
(宮窪町)	72.1	2.3	10.8	59.0	68.8	(95.5)	2.3	(100.0)	10.8	(100.0)
(伯方町)	116.3	8.5	9.2	98.6	109.4	(94.1)	8.5	(100.0)	9.2	(100.0)
(上浦町)	106.9	6.9	17.0	83.1	103.0	(96.4)	6.9	(100.0)	17.0	(100.0)
(大三島町)	131.7	-	28.1	103.7	130.1	(98.8)	-	(-)	28.1	(100.0)
(関前村)	24.2	-	5.7	18.5	23.1	(95.5)	-	(-)	5.7	(100.0)

資料：県道路建設課「えひめの道路」各年4月1日現在

- 注) 1 地域別内訳の数値には、「一般国道指定区間」を含めていない。  
 2 道路密度＝道路実延長／国土面積



管 理 戸 数								
住 宅								そ の 他
旧 第 2 種 住 宅					新 法 分			
総 数	木 造	簡 平	簡 二	耐 火	総 数	木 造	耐 火	
1,677	198	242	160	1,077	187	36	151	311
1,677	198	242	160	1,077	189	38	151	311
1,677	198	242	160	1,077	189	38	151	311

(単位:km・%)

市道(舗装率)		改 良 道 路								道路密度 (km/km <sup>2</sup> )
		総計(総改良率)		国道(改良率)		県道(改良率)		市道(改良率)		
1445.3	(93.8)	1246.6	(66.5)	114.7	(99.4)	176.8	(81.2)	955.1	(62.0)	4.5
1451.5	(93.9)	1255.7	(66.8)	114.9	(99.4)	178.3	(82.0)	962.5	(62.3)	4.5
1452.3	(93.9)	1258.6	(67.0)	114.8	(99.4)	179.8	(82.7)	964.0	(62.3)	4.5
599.2	(98.5)	529.1	(80.1)	11.2	(98.9)	37.5	(93.1)	480.3	(78.9)	-
87.5	(97.7)	75.4	(71.5)	-	(-)	13.5	(84.2)	61.9	(69.2)	-
136.8	(71.2)	119.4	(52.0)	15.9	(100.0)	17.1	(78.6)	86.4	(45.0)	-
62.2	(99.4)	62.3	(75.9)	-	(-)	16.8	(85.6)	45.5	(72.8)	-
78.6	(93.7)	54.8	(58.1)	-	(-)	9.0	(86.0)	45.8	(54.7)	-
88.7	(99.6)	61.2	(58.1)	-	(-)	8.6	(52.9)	52.5	(59.0)	-
53.3	(91.4)	51.1	(58.4)	6.9	(100.0)	16.8	(75.6)	27.3	(47.0)	-
55.7	(94.5)	39.2	(54.4)	2.3	(100.0)	8.3	(77.4)	28.6	(48.5)	-
91.7	(93.0)	67.9	(58.4)	8.4	(99.0)	8.9	(96.0)	50.7	(51.4)	-
79.2	(95.3)	56.4	(52.7)	6.4	(93.2)	13.8	(81.3)	36.2	(43.5)	-
102.1	(98.5)	68.7	(52.1)	-	(-)	26.3	(93.7)	42.4	(40.9)	-
17.4	(94.1)	9.4	(39.0)	-	(-)	3.1	(55.0)	6.3	(34.0)	-

第9-4表 公園の状況

種 類		種 別	箇 所 数	開 設 面 積	1人当たり面積
				ha	m <sup>2</sup> /人
総 数			197	194.71	11.56
都 市 公 園	基 幹 公 園	街区(児童)公園	56	12.64	0.75
		近 隣 公 園	6	7.36	0.44
		地 区 公 園	7	32.09	1.90
		都 市 基 幹 公 園	4	61.98	3.68
		運 動 公 園	1	7.64	0.45
	特 殊 公 園	風 致	1	4.82	0.29
		歴 史	2	8.01	0.48
		植 物	1	8.65	0.51
		交 通	1	1.57	0.09
	都 市 緑 地			11	8.24
墓 園			1	12.06	0.72
その他の公園(健康広場等を含む)			106	29.65	1.76

資料：公園緑地課 平成24年3月31日現在(1ha=10,000m<sup>2</sup>)  
 注) 人口は平成24年3月31日現在の住民基本台帳人口による。

第9-5表 都市公園の状況

	箇 所 数	開 設 面 積	1人当たり公園面積
		ha	m <sup>2</sup> /人
平成21年度	90	144.06	8.39
22	91	155.06	9.12
23	91	165.06	9.80

資料：公園緑地課 各年度末現在  
 注) 人口は各年3月31日現在の住民基本台帳人口による。

第9-6表 歩行者道・自転車歩行者道(市道)

	歩道延長	歩道面積	自転車歩行者道延長	自転車歩行者道面積
	m	m <sup>2</sup>	m	m <sup>2</sup>
平成21年	40,313	87,202	88,468	312,232
22	40,317	87,207	89,048	314,082
23	40,324	87,212	90,012	317,555
24	40,324	87,212	91,681	326,736

資料：用地管理課 各年4月1日現在

## 表 目 次

---

---

- 第10-1表 今治港貨物輸移出入量(重要港湾)
- 第10-2表 今治港入港船舶状況(重要港湾)
- 第10-3表 今治港航路別乗降人員(重要港湾)
- 第10-4表 瀬戸内しまなみ海道車両通行量
- 第10-5表 自動車保有台数の推移
- 第10-6表 軽自動車課税台数の推移



第10-1表 今治港貨物輸移出入量（重要港湾）

（単位：t）

	輸 移 出			輸 移 入			総 数		
	外 貿	内 貿	小 計	外 貿	内 貿	小 計	外 貿	内 貿	合 計
平成16年	82,899	4,801,777	4,884,676	188,618	5,142,781	5,331,399	271,517	9,944,558	10,216,075
17	100,209	4,548,931	4,649,140	174,445	5,068,371	5,242,816	274,654	9,617,302	9,891,956
18	92,298	3,885,979	3,978,277	201,676	4,269,637	4,471,313	293,974	8,155,616	8,449,590
19	87,047	3,139,253	3,226,300	197,017	3,603,466	3,800,483	284,064	6,742,719	7,026,783
20	79,568	2,673,966	2,753,534	110,401	3,494,924	3,605,325	189,969	6,168,890	6,358,859
21	88,150	1,461,149	1,549,299	99,323	2,039,416	2,138,739	187,473	3,500,565	3,688,038
22	104,330	738,270	842,600	103,034	1,141,403	1,244,437	207,364	1,879,673	2,087,037
23	100,781	301,798	402,579	112,066	690,474	802,540	212,847	992,272	1,205,119

資料：港湾管理課「港湾統計」

注）重要港湾…国際海上輸送網又は国内海上輸送網の拠点となる港湾その他の国の利害に重大な関係を有する港湾で政令で定めるもの（港湾法第2条第2項）

第10-2表 今治港入港船舶状況（重要港湾）

	総 数		外 航		内 航		フェリー（再掲）	
	隻	総 t	隻	総 t	隻	総 t	隻	総 t
平成16年	39,108	24,521,977	261	986,395	38,847	23,535,582	16,142	20,759,304
17	39,128	24,283,557	238	858,168	38,890	23,425,389	16,622	20,745,188
18	37,964	24,047,346	242	877,847	37,722	23,169,499	15,696	20,922,974
19	33,160	20,022,281	251	851,008	32,909	19,171,273	14,439	17,294,751
20	32,833	16,529,997	286	909,866	32,547	15,620,131	13,621	13,672,655
21	28,434	9,535,231	271	1,012,058	28,163	8,523,173	8,775	6,888,980
22	26,866	4,661,481	273	1,044,218	26,593	3,617,263	7,159	1,832,371
23	24,981	3,242,745	265	1,021,034	24,716	2,221,711	3,938	828,352

資料：港湾管理課

第10-3表 今治港航路別乗降人員(重要港湾)

配 置	総 数	今治 ～ 土生	今治 ～ 宮浦	今治 ～ 下田水	今治 ～ 神戸	今治 ～ 大分	今治 ～ 岡村	今治 ～ その他
(乗 客)								
平成20年	252,035	39,174	12,986	136,288	26,661	5,337	21,828	9,761
21	225,140	34,331	9,330	140,348	9,122	1,656	20,491	9,862
22	208,800	29,453	7,884	142,225	-	-	19,748	9,490
23	159,054	26,919	8,089	100,146	-	-	19,055	4,845
(降 客)								
平成20年	257,220	47,609	18,466	125,623	27,703	4,683	23,367	9,769
21	232,965	41,520	13,701	135,951	9,390	1,351	21,781	9,271
22	216,723	39,649	11,143	136,335	-	-	20,576	9,020
23	176,483	35,451	10,449	105,632	-	-	20,506	4,445

資料：港湾管理課

第10-4表 瀬戸内しまなみ海道車両通行量

	新尾道大橋	因島大橋	生口橋	多々羅大橋	大三島橋	伯方大島大橋	来島海峡大橋
平成18年度	4,337,128	4,883,254	3,295,048	1,684,734	2,119,486	2,472,982	2,471,140
19	4,492,883	5,037,170	3,423,344	1,733,447	2,174,836	2,540,934	2,561,134
20	4,659,239	5,196,597	3,581,848	1,827,240	2,257,649	2,604,695	2,685,585
21	5,696,978	6,206,921	4,513,995	2,568,816	3,040,809	3,428,489	3,736,321
22	5,749,517	6,261,197	4,575,705	2,568,630	3,052,151	3,435,362	3,827,483
23	5,823,104	6,328,450	4,522,444	2,469,582	2,937,820	3,333,516	3,816,789

資料：本州四国連絡高速道路(株)

第10-5表 自動車保有台数の推移

用途別・車種別		平成18年度	平成19年度	平成20年度	平成21年度	平成22年度
	総数	125,016	117,284	124,859	124,668	123,954
貨物用	普通車	3,557	3,548	3,469	3,349	3,263
	小型車	5,449	5,236	4,984	4,707	4,453
	被けん引車	364	375	391	388	378
	軽自動車(四輪)	26,610	22,613	25,486	24,979	24,240
	軽自動車(三輪)	2	2	4	3	3
	計	35,982	31,774	34,334	33,426	32,337
乗合用	普通車	140	141	143	138	137
	小型車	204	196	197	206	201
	計	344	337	340	344	338
乗用	普通車	17,146	17,239	17,327	17,453	17,819
	小型車	32,219	31,449	30,329	29,288	28,574
	軽四輪車	33,167	30,261	36,353	38,049	38,839
	計	82,532	78,949	84,009	84,790	85,232
用特種途(特殊用)	特種車	1,798	1,783	1,740	1,687	1,638
	大型特殊車	556	559	559	562	554
	計	2,354	2,342	2,299	2,249	2,192
二輪車	小型車	1,546	1,558	1,587	1,575	1,597
	軽二輪車	2,258	2,324	2,290	2,284	2,257
	計	3,804	3,882	3,877	3,859	3,854

資料：四国運輸局 各年3月31日現在

第10-6表 軽自動車課税台数の推移

用途別・車種別		平成19年度	平成20年度	平成21年度	平成22年度	平成23年度
	総 数	24,803	24,409	24,201	23,640	22,807
原 動 機 付 自 転 車	総排気量 50cc以下	19,222	18,780	18,441	17,892	17,108
	総排気量 90cc以下	3,259	3,094	3,034	2,846	2,595
	総排気量 125cc以下	1,463	1,618	1,796	1,988	2,210
	ミニカー	52	91	115	115	106
	計	23,996	23,583	23,386	22,841	22,019
自 小 型 動 特 車 殊	農 耕 用	280	281	276	272	267
	そ の 他	527	545	539	527	521
	計	807	826	815	799	788

資料：市民税課

注) 軽自動車税に関する調の賦課期日現在台数 各年4月1日現在  
非課税分を含む。



# 表 目 次

---

---

- 第11-1表 上水道の状況  
第11-2表 公共下水道事業の状況

## 11 上下水道



第11-1表 上水道の状況

		平成20年度	平成21年度	平成22年度	平成23年度
用途別 使用 水量	総量 (m <sup>3</sup> )	21,611,113	21,477,941	21,172,744	20,661,289
	家庭用 (m <sup>3</sup> )	13,828,498	13,705,302	13,645,611	13,412,363
	湯屋用 (m <sup>3</sup> )	46,681	47,200	47,984	48,061
	工業用 (m <sup>3</sup> )	916,727	866,900	1,056,675	949,580
	業務用 (m <sup>3</sup> )	4,522,327	4,440,834	4,135,833	4,039,316
	船舶用 (m <sup>3</sup> )	46,121	39,666	41,589	48,369
	臨時用(消火栓含) (m <sup>3</sup> )	13,284	13,873	16,282	28,731
分水 (m <sup>3</sup> )	2,237,475	2,364,166	2,228,770	2,134,869	
その他 (m <sup>3</sup> )	-	-	-	-	
A	行政区域内人口 (人)	175,394	174,269	172,371	170,818
B	給水人口 (人)	164,391	164,086	161,520	160,388
C	普及率 (B / A) (%)	93.7	94.2	93.7	93.9
D	給水戸数 (戸)	66,701	66,644	66,673	67,997
E	給水能力 (m <sup>3</sup> /日)	106,357	97,657	94,681	94,681
F	年間総取水量 (m <sup>3</sup> )	23,176,613	22,724,874	22,630,743	21,932,746
G	年間総配水量 (m <sup>3</sup> )	23,064,085	22,564,974	22,441,838	21,745,050
H	年間総有収水量 (m <sup>3</sup> )	21,611,113	21,477,941	21,172,744	20,661,289
I	有収率 (H / G) (%)	93.7	95.2	94.3	95.0
J	一日最大配水量 (m <sup>3</sup> )	77,997	70,719	72,479	71,773
K	一日平均配水量 (m <sup>3</sup> )	63,189	61,822	61,484	59,413
L	一日平均給水量 (m <sup>3</sup> )	59,209	58,844	58,008	56,452
M	導送配水管布設延長 (km)	1,601	1,447	1,453	1,460
N	量水器設置個数 (個)	68,364	68,461	68,154	68,073
O	消火栓設置個数 (個)	4,740	4,759	4,851	4,863
P	給水料金収入 (円) (税抜)	2,914,335,065	2,901,079,399	2,982,973,805	2,911,524,446

資料：水道部総務課

注) A 行政区域内人口は、各年4月1日現在の住民基本台帳人口及び外国人登録人口による。

## 第11-2表 公共下水道事業の状況

	平成20年度	平成21年度	平成22年度	平成23年度
A 面積 (ha)	41,985	41,985	41,989	41,990
B 計画処理面積 (ha)	3,236	3,236	3,236	3,512
C 下水道処理区域面積 (ha)	2,278	2,335	2,389	2,475
整備率 C/B (%)	70.4	72.2	73.8	70.5
D 住民基本台帳人口 (人)	174,225	173,056	171,678	170,069
E 計画処理人口 (人)	117,208	117,158	117,158	111,368
F 処理可能人口 (人)	89,278	90,475	91,954	94,950
G 処理可能戸数 (戸)	38,743	39,596	40,564	42,035
人口普及率 F/D (%)	51.2	52.3	53.6	55.8
H 水洗化人口 (人)	79,622	81,115	82,502	84,806
I 水洗化戸数 (戸)	34,818	35,724	36,539	37,811
J 処理能力水量 (m <sup>3</sup> /日)	67,026	67,026	67,026	70,776
K 流入下水量 (m <sup>3</sup> /日)	49,001	47,823	44,980	48,416

資料：下水道業務課

- 注) 1 人口普及率は各年5月1日現在、水洗化人口は各年3月31日現在の数値である  
 2 住民基本台帳人口は、各年4月30日現在



## 表 目 次

---

---

第12-1表	産業・性別常用労働者1人平均月間現金給与額(愛媛県)
第12-2表	中小企業資金融資状況
第12-3表	中小企業団体育成資金貸付状況
第12-4表	保育所の状況
第12-5表	生活保護の状況
第12-6表	扶助別生活保護の状況
第12-7表	障害者(児)諸手当受給者数
第12-8表	精神障害者保健福祉手帳所持者数
第12-9表	療育手帳所持者数
第12-10表	身体障害者手帳所持者数
第12-11表	国民健康保険の概要
第12-12表	国民健康保険の給付状況
第12-13表	国民健康保険の財政状況
第12-14表	後期高齢者医療の概要
第12-15表	後期高齢者医療の給付状況
第12-16表	乳幼児医療費給付状況
第12-17表	母子家庭医療費給付状況
第12-18表	重度心身障害者医療費給付状況
第12-19表	要介護(要支援)認定者数
第12-20表	介護保険サービス利用状況
第12-21表	介護保険給付サービス状況
第12-22表	介護保険第1号被保険者保険料調定状況
第12-23表	拠出年金支給状況
第12-24表	基礎年金支給状況
第12-25表	拠出年金被保険者の状況



第12-1表 産業・性別常用労働者1人平均月間現金給与額(愛媛県)

(単位：円)

	現金給与総額			きまって支給する給与			特別に支払われた給与		
	男女計	男	女	男女計	男	女	男女計	男	女
平成18年	346,564	415,302	235,823	280,332	334,363	193,284	66,232	80,939	42,539
19	344,830	424,786	238,543	275,448	337,288	193,242	69,382	87,498	45,301
20	340,930	422,554	234,880	275,277	338,998	192,489	65,653	83,556	42,391
21	300,827	378,748	207,823	250,493	311,844	177,267	50,334	66,904	30,556
22	299,151	376,567	204,118	248,994	309,984	174,125	50,157	66,583	29,993
23	301,639	377,125	208,189	249,696	309,815	175,269	51,943	67,310	32,920
建設業	354,346	361,740	220,800	294,904	300,999	184,820	59,442	60,741	35,980
製造業	355,444	406,032	203,583	287,163	325,539	171,962	68,281	80,493	31,621
電気・ガス・熱供給・水道業	509,054	526,874	335,985	392,203	405,263	265,366	116,851	121,611	70,619
情報通信業	416,204	431,450	305,882	323,328	334,569	241,989	92,876	96,881	63,893
運輸業、郵便業	259,659	274,809	149,885	227,722	241,040	131,224	31,937	33,769	18,661
卸売業、小売業	210,663	332,698	126,368	187,380	289,353	116,943	23,283	43,345	9,425
金融業、保険業	437,030	579,897	283,361	340,257	441,026	231,868	96,773	138,871	51,493
不動産業、物品賃貸業	229,592	316,009	183,413	198,582	270,214	160,304	31,010	45,795	23,109
学術研究、専門・技術サービス業	416,437	462,654	218,279	336,998	372,703	183,910	79,439	89,951	34,369
宿泊業、飲食サービス業	150,306	202,912	111,578	144,342	192,744	108,708	5,964	10,168	2,870
生活関連サービス業、娯楽業	236,655	294,681	166,203	203,671	253,997	142,567	32,984	40,684	23,636
教育、学習支援業	499,717	562,394	428,548	384,167	432,113	329,726	115,550	130,281	98,822
医療、福祉	263,422	358,267	235,465	220,151	305,852	194,890	43,271	52,415	40,575
複合サービス事業	359,582	435,440	200,111	302,242	362,611	175,332	57,340	72,829	24,779
サービス業 (他に分類されないもの)	176,115	253,025	114,131	156,388	218,335	106,463	19,727	34,690	7,668

資料：県統計課「毎月勤労統計調査（厚生労働省）」

注) 1 各年とも年総平均である。

2 本結果は愛媛県下の雇用規模30人以上の事業所を対象に抽出された事業所の集計値である。

3 「鉱業、採石業、砂利採取業」は県内事業所数僅少のため非公表であるが、集計結果は「年平均額」の数値に含まれる。

第12-2表 中小企業資金融資状況

	平成21年度		平成22年度		平成23年度	
	件		件		件	
総 数	474		384		345	
製 造 業	126		92		80	
建 設 業	90		79		79	
卸 売 業	36		27		31	
小 売 業	91		68		49	
飲 食 業	25		19		23	
運 輸 業	24		10		15	
サ ー ビ ス 業	71		70		59	
そ の 他	11		19		9	
融 資 総 額 (万円)	248,474		187,993		165,490	

資料：商工労政課

第12-3表 中小企業団体育成資金貸付状況

	平成21年度		平成22年度		平成23年度	
	件 数	金 額	件 数	金 額	件 数	金 額
	件	万円	件	万円	件	万円
総 数	94	44,664	85	40,691	74	35,884
船 舶 造 修 業	-	-	-	-	-	-
タ オ ル 製 造 業	51	24,764	59	28,545	42	22,373
縫 製 業	-	-	-	-	-	-
綿 ス フ 織 物 業	-	-	-	-	-	-
染 色 業	7	1,900	-	-	-	-
運 送 業	-	-	-	-	-	-
サ ー ビ ス 業	-	-	-	-	-	-
商 店 街	-	-	-	-	-	-
そ の 他	36	18,000	26	12,145	32	13,511

資料：商工労政課



第12-4表 保育所の状況

保育所名	平成22年			保育所名	平成22年		
	職員	収容人員			職員	収容人員	
		定員	現員			定員	現員
総数	484	3,135	2,608				
市立計	347	2,370	1,806				
立花	16	100	101	北浦	8	45	32
鳥生	21	120	115	伯方	15	120	76
常盤	24	150	139	瀬戸崎	4	30	11
城東	24	150	137	井口	7	45	29
別宮	16	200	100	盛	4	20	14
波止浜	17	100	82	宮浦	10	60	48
乃万	16	100	87	岡山	6	20	13
日高	17	120	108	岡村	3	30	7
清水	21	100	102	福祉法人計	137	765	802
富田	21	130	132	若葉	12	90	89
桜井	19	100	105	志々満	20	90	108
日の出	9	45	40	今治中央乳児	17	60	63
九和	7	90	27	今治北乳児	13	60	53
樋口	15	90	73	白鳩	14	60	76
亀岡	7	60	27	龍門	8	45	52
菊間	11	120	51	朝倉	11	90	95
吉海	12	90	61	大井	17	120	112
吉海南	6	45	27	小西	12	90	78
宮窪	11	90	62	今治虎岳	13	60	76

資料：保育課「福祉行政報告例第54」（厚生労働省） 平成22年10月1日現在  
 注） 広域入所児童は含まない。

第12-5表 生活保護の状況

	実世帯数	実人員	保護費総額	保護率
	世帯	人	千円	%
平成21年度	1,198	1,510	2,302,701	8.88
22	1,287	1,646	2,543,577	9.76
23	1,384	1,779	2,642,481	10.68

資料：生活支援課  
 注） 1 保護率＝実人員／年度末現在の住民基本台帳人口×1,000（千分率）  
 2 「実世帯数」、「実人員」は年度の月平均である。

第12-6表 扶助別生活保護の状況

		総数	生活扶助	住宅扶助	教育扶助	介護扶助	医療扶助	出産扶助	生業扶助	葬祭扶助	施設事務費
平成22年度	延世帯数	15,439	14,144	11,989	768	2,308	14,589	4	249	18	237
	延人数(人)	19,754	18,246	15,516	1,222	2,365	18,255	4	305	18	237
	保護費(千円)	2,543,577	792,930	257,781	13,677	50,747	1,382,086	1,049	5,180	7,713	32,414
平成23年度	延世帯数	16,612	15,119	13,049	804	2,520	15,709	5	269	7	228
	延人数(人)	21,343	19,445	16,950	1,205	2,573	19,848	5	320	7	228
	保護費(千円)	2,642,481	831,512	282,594	13,318	43,825	1,427,545	1,799	5,824	5,141	30,923

資料：生活支援課

注) 延世帯数と延人員の総数欄は年度内の実数である。

第12-7表 障害者(児)諸手当受給者数

区分	平成20年度	平成21年度	平成22年度	平成23年度
特別児童扶養手当(※)	360	360	355	345
福祉手当	32	28	24	21
特別障害者手当	188	181	182	171
障害児福祉手当	105	104	102	95

資料：障害福祉課 各年3月31日現在 (※)子育て支援課 各年12月31日現在

第12-8表 精神障害者保健福祉手帳所持者数

	1級	2級	3級	合計
平成20年度	95	574	79	748
21	113	604	79	796
22	105	656	72	833
23	108	689	73	870

資料：障害福祉課 各年3月31日現在

第12-9表 療育手帳所持者数

	A (最重度・重度・中度)		B (中・軽度)		計		合計
	18歳未満	18歳以上	18歳未満	18歳以上	18歳未満	18歳以上	
平成20年度	125	510	161	409	286	919	1,205
21	117	521	171	424	290	945	1,235
22	120	527	184	435	304	962	1,266
23	119	527	202	447	321	974	1,295

資料：障害福祉課 各年3月31日現在

第12-10表 身体障害者手帳所持者数

	区 分	1 級	2 級	3 級	4 級	5 級	6 級
平成20年度	視 覚	253	256	50	48	66	48
	聴 覚	62	202	100	99	4	179
	音声言語	7	3	43	32	-	-
	肢 体	974	1,194	663	967	381	177
	内 部	1,680	28	380	448	-	-
	合 計	2,976	1,683	1,236	1,594	451	404
平成21年度	視 覚	255	254	47	45	65	51
	聴 覚	62	205	96	102	4	174
	音声言語	6	3	48	32	-	-
	肢 体	970	1,205	688	1,032	386	180
	内 部	1,703	29	352	468	-	-
	合 計	2,996	1,696	1,231	1,679	455	405
平成22年度	視 覚	254	242	41	39	61	48
	聴 覚	62	199	92	99	3	177
	音声言語	6	3	49	31	-	-
	肢 体	947	1,188	719	1,058	365	182
	内 部	1,737	30	334	480	-	-
	合 計	3,006	1,662	1,235	1,707	429	407
平成23年度	視 覚	243	230	38	36	60	44
	聴 覚	61	193	88	100	6	194
	音声言語	8	4	40	30	-	-
	肢 体	938	1,212	724	1,083	358	180
	内 部	1,767	27	325	477	-	-
	合 計	3,017	1,666	1,215	1,726	424	418

資料：障害福祉課 各年3月31日現在

第12-11表 国民健康保険の概要

	総世帯 (A)	加入世帯(B) (年間平均)	加入率 (B)/(A)	総人口 (C)	加入人口(D) (年間平均)	加入率 (D)/(C)
			%			%
平成19年度	72,921	40,534	55.59	173,941	74,986	43.11
20	73,196	30,721	41.97	172,793	53,999	31.25
21	73,469	29,765	40.51	171,627	53,401	31.11
22	73,535	29,691	40.38	170,048	52,959	31.14
23	73,760	29,387	39.84	168,496	51,963	30.84

資料：保険年金課

第12-12表 国民健康保険の給付状況

	受診件数 (調剤分除く)	1人当たり 療養諸費 費用額	療養給付費					
			総額	入院	入院外	歯科	薬剤	訪問看護
平成19年度	551,767	300	16,386,061	6,941,356	6,703,442	1,086,656	1,637,825	16,782
20	551,659	309	16,577,157	6,965,917	6,773,599	1,106,252	1,712,845	18,544
21	548,879	313	16,585,508	6,709,789	6,961,566	1,048,012	1,845,997	20,143
22	541,695	316	16,621,987	6,749,202	6,904,341	1,024,903	1,922,340	21,200
23	537,009	329	16,965,894	6,963,312	6,856,652	1,028,611	2,097,494	19,825

資料：保険年金課

注) 療養費には移送費を含む。

(単位：千円)

医療費		医療給付費		保険税		
総額	1人当たり	総額	1人当たり	収納総額	1人当たり	収納率
						%
33,861,000	452	13,711,116	249	4,942,862	66	94.54
16,697,617	309	13,689,078	254	3,818,256	71	93.13
16,723,892	313	13,693,593	256	4,103,491	77	92.16
16,757,918	316	13,749,501	260	3,976,381	75	92.66
17,100,814	329	14,043,770	270	3,885,312	75	93.19

(単位：千円)

受診率	その他の保険給付			療養費		高額療養費		老人保健 医療費拠出金
	総額	出産育児一時金	葬祭費	件数	費用額	件数	給付額	
%								
1,002.79	101,420	86,100	15,320	14,443	106,506	20,530	1,329,072	3,292,805
1,021.61	89,710	86,140	3,570	16,378	120,460	25,353	1,473,525	515,602
1,027.84	86,950	83,940	3,010	17,121	138,384	26,624	1,496,030	180,337
1,022.86	117,501	114,111	3,390	17,882	135,931	25,976	1,517,810	30,995
1,033.44	100,851	97,571	3,280	17,218	134,804	26,964	1,582,301	150

第12-13表 国民健康保険の財政状況

	歳 入						総務費
	保険税	国庫支出金	繰入金	繰越金	その他	計	
平成19年度	4,942,861	6,512,958	1,949,697	632,595	7,264,140	21,302,251	267,261
20	3,818,256	6,183,798	2,517,459	260,710	8,147,799	20,928,022	279,725
21	4,103,491	6,046,097	2,453,404	666,948	8,286,381	21,556,321	271,309
22	3,976,381	5,635,375	1,878,135	1,470,849	8,569,795	21,530,535	289,244
23	3,885,312	5,861,926	1,885,432	1,410,497	8,766,624	21,809,791	249,612

資料：保険年金課

第12-14表 後期高齢者医療の概要

	年間平均 被保険者数	特別徴収		
		調定額	収納額	収納率
平成20年度	24,769	781,665,980	783,057,120	100.00%
21	25,197	752,554,800	753,660,440	100.00
22	25,653	790,481,000	791,267,100	100.00
23	26,016	806,104,260	806,672,720	100.00

資料：保険年金課

注) 収納額には還付未済額を含む。

第12-15表 後期高齢者医療の給付状況

	受診件数 (調剤分除 く)	1人当たり 療養諸費 費用額	療 養 給			
			総額	入 院	入 院 外	歯 科
平成20年度	408,477	850	16,920,826	8,985,064	5,755,145	485,345
21	462,565	887	19,614,351	10,417,274	6,623,714	537,149
22	469,082	935	21,073,980	11,486,129	6,807,322	543,235
23	477,426	928	21,221,789	11,153,460	6,943,884	590,817

資料：保険年金課

注) 平成20年度は11か月分

(単位：千円)

保険給付費	歳 出						歳入歳出 差引	単年度 収支
	後期高齢者 支援金	前期高齢者 納付金	介護納付金	保険事業費	その他	計		
13,858,608	-	-	1,061,120	76,007	5,778,545	21,041,542	260,709	△ 371,886
13,825,439	2,136,871	2,877	956,126	100,239	2,959,797	20,261,074	666,948	△ 282,157
13,827,147	2,361,065	6,713	912,417	90,515	2,616,305	20,085,472	1,470,849	803,975
13,913,611	2,156,209	3,746	978,982	79,112	2,699,135	20,120,037	1,410,497	△ 60,327
14,191,478	2,329,591	6,908	1,040,736	85,219	2,750,761	20,654,305	1,155,486	△ 254,993

(単位：人・円)

普通徴収			合 計		
調定額	収納額	収納率	調定額	収納額	収納率
		%			%
431,165,970	418,530,860	96.97	1,212,821,950	1,201,587,980	98.92
461,132,180	451,494,432	97.88	1,213,686,980	1,205,154,872	99.20
406,688,468	393,393,615	96.72	1,197,169,468	1,184,660,715	98.89
399,859,119	388,491,569	97.15	1,205,963,379	1,195,164,289	99.06

(単位：千円)

付 費		医療費		療養費		葬祭費		高額療養費
薬 剤	訪問看護	総 額	1人当たり	件 数	費用額	件 数	給付額	給付額
1,685,057	10,215	21,041,530	850	6,310	75,499	1,222	24,440	153,401
2,022,275	13,939	22,339,786	887	8,671	112,812	1,461	29,220	212,175
2,224,323	12,971	23,994,270	935	10,081	132,394	1,526	30,520	252,327
2,518,681	14,947	24,154,065	928	9,779	132,040	1,552	31,040	255,557

第12-16表 乳幼児医療費給付状況

(単位：千円)

	受給者数	受診件数	総医療費	乳幼児 医療費支払額
平成19年度	9,491	86,145	1,183,016	200,901
20	9,378	136,009	1,531,810	236,053
21	9,165	161,159	1,613,826	290,063
22	9,021	172,522	1,869,968	328,714
23	8,990	170,644	1,992,052	333,647

資料：保険年金課

第12-17表 母子家庭医療費給付状況

(単位：千円)

	受給世帯数	受給者数	受診件数	総医療費	母子家庭 医療費支払額
平成19年度	1,766	4,294	47,887	532,575	133,590
20	1,739	4,159	48,055	504,127	127,885
21	1,681	4,198	49,901	564,095	135,927
22	1,700	4,281	48,112	528,700	132,016
23	1,730	4,325	50,836	551,449	136,872

資料：保険年金課

第12-18表 重度心身障害者医療費給付状況

(単位：千円)

	受給者数	受診件数	総医療費	重心 医療費支払額
平成19年度	4,924	118,086	6,593,810	499,224
20	4,971	121,532	6,837,430	521,062
21	5,057	125,090	7,230,346	546,371
22	5,045	126,451	8,301,631	563,299
23	5,068	127,807	8,430,362	561,546

資料：保険年金課



第12-19表 要介護(要支援)認定者数

(単位：人)

	第1号被 保険者数	要介護認定者数(第2号被保険者を含む)								
		要支援1	要支援2	経過的 要介護 (要支援)	要介護1	要介護2	要介護3	要介護4	要介護5	合 計
平成19年度	46,581	1,017	1,250	-	1,529	1,579	1,305	984	1,022	8,686
20	47,349	1,012	1,356	-	1,356	1,722	1,404	1,032	1,046	8,928
21	48,169	1,021	1,334	-	1,493	1,728	1,344	1,108	1,217	9,245
22	48,094	1,047	1,333	-	1,605	1,834	1,377	1,059	1,350	9,605
23	48,991	1,017	1,354	-	1,755	1,979	1,439	1,137	1,408	10,089

資料：高齢介護課 各年3月31日現在

第12-20表 介護保険サービス利用状況

(単位：人)

	居宅サービス	地域密着型 サービス	施設サービス				合 計
			特別養護 老人ホーム	老人保健 施設	介護療養型 医療施設	計	
平成19年度	4,845	482	645	778	304	1,716	7,043
20	5,013	632	648	789	287	1,716	7,361
21	5,277	714	655	786	284	1,710	7,701
22	5,581	754	646	777	316	1,727	8,062
23	5,828	775	651	838	295	1,767	8,370

資料：高齢介護課 各年3月31日現在

第12-21表 介護保険給付サービス状況

(単位：円)

	施設介護サービス費	居宅介護サービス費等	合 計
平成19年度	6,038,272,724	5,876,647,978	11,914,920,702
20	6,121,170,563	6,229,434,602	12,350,605,165
21	6,290,981,459	6,886,175,744	13,177,157,203
22	6,254,616,606	7,390,406,334	13,645,022,940
23	6,498,418,293	7,754,949,174	14,253,367,467

資料：高齢介護課

第12-22表 介護保険第1号被保険者保険料調定状況

(単位：円)

	特別徴収		普通徴収		合 計	
	調定件数	調定額	調定件数	調定額	調定件数	調定額
平成19年度	43,612	2,131,537,600	5,836	194,965,700	49,448	2,326,503,300
20	44,417	2,175,415,300	5,631	185,548,500	50,048	2,360,963,800
21	45,226	2,193,294,500	5,751	188,268,800	50,977	2,381,563,300
22	46,128	2,230,453,800	5,093	162,915,100	51,221	2,393,368,900
23	46,154	2,236,459,500	5,589	170,024,300	51,743	2,406,483,800

資料：市民税課

第12-23表 拠出年金支給状況

(単位：千円)

	総数		障害年金		寡婦年金		老齢年金	
	件数	金額	件数	金額	件数	金額	件数	金額
平成19年度	8,805	3,454,744	209	183,963	96	41,560	8,500	3,229,221
20	8,113	3,174,275	198	173,864	93	40,095	7,822	2,960,316
21	7,430	2,906,234	187	164,358	93	40,152	7,150	2,701,724
22	6,675	2,617,686	173	152,081	91	39,555	6,411	2,426,050
23	5,986	2,344,959	163	142,591	89	38,672	5,734	2,163,696

資料：日本年金機構今治年金事務所

第12-24表 基礎年金支給状況

(単位：千円)

	総数		老齢基礎年金		障害基礎年金		遺族基礎年金	
	件数	金額	件数	金額	件数	金額	件数	金額
平成19年度	37,715	27,049,450	34,031	23,840,492	3,202	2,827,882	482	381,076
20	39,726	28,496,857	35,985	25,241,986	3,288	2,897,830	453	357,041
21	41,668	29,906,157	37,870	26,608,616	3,367	2,960,206	431	337,335
22	42,947	30,818,434	39,125	27,503,998	3,414	2,994,766	408	319,670
23	44,721	31,993,328	40,881	28,659,947	3,461	3,032,556	379	300,825

資料：日本年金機構今治年金事務所

第12-25表 拠出年金被保険者の状況

	適用被保険者数				免除被保険者数				附加年金
	総数	第1号被保険者		第3号被保険者	総数(B)	法定免除	申請免除	免除の割合 (B)/(A)	
		強制(A)	任意						
平成19年度	42,576	28,363	425	13,788	11,566	2,067	9,499	40.78%	810
20	41,014	27,297	423	13,294	10,739	2,041	8,698	39.34	812
21	39,281	25,974	372	12,935	11,164	2,041	9,123	42.98	726
22	37,850	25,024	343	12,483	10,586	2,095	8,491	42.30	877
23	36,307	23,920	338	12,049	10,844	2,099	8,745	45.33	926

資料：日本年金機構今治年金事務所



## 表 目 次

---

---

第13-1表	医療施設等の状況
第13-2表	予防接種の実施状況
第13-3表	結核健康診断・予防接種の実施状況
第13-4表	母の年齢別・出生順位別出生数
第13-5表	年齢階級別死亡者数
第13-6表	死因別死亡者数
第13-7表	平均余命の推移(全国)
第13-8表	ごみ処理の状況
第13-9表	し尿処理の状況
第13-10表	公害苦情種類別状況
第13-11表	火葬場使用状況



第13-1表 医療施設等の状況

	病 院					一般診療所				歯科診療所数	薬局数	医療関係者		
	施設数	病 床 数				施 設 数			病床数			医師	歯科医師	薬剤師
		総数	精神	感染症	その他	総数	有床	無床						
平成18年	30	2,531	393	4	2,134	117	40	77	528	94	80	313	120	281
19	30	2,529	393	4	2,132	117	34	83	478	93	81	-	-	-
20	30	2,529	393	4	2,132	114	33	81	464	93	78	316	117	277
21	30	2,529	393	4	2,132	114	32	82	454	91	79	-	-	-

資料：県保健福祉部「医療施設調査（厚生労働省）」（病院・診療所）各年10月1日現在  
「衛生行政報告例（厚生労働省）」（薬局）各年3月31日現在  
「医師・歯科医師・薬剤師調査（厚生労働省）」（医療関係者）隔年12月31日現在

第13-2表 予防接種の実施状況

	総 数	百日咳・ジフテリア・破傷風混合	ジフテリア破傷風混合	ポリオ	風しん	日本脳炎	麻しん	インフルエンザ
平成19年度	45,721	5,147	1,237	2,564	2,542	1,081	2,531	30,619
20	54,245	5,280	1,198	2,723	5,390	2,101	5,380	32,173
21	52,448	5,175	1,224	2,420	5,169	2,950	5,170	30,340
22	58,348	5,381	1,188	2,675	5,246	5,979	5,243	32,636
23	58,223	5,101	1,259	2,249	5,274	7,290	5,271	31,779

資料：健康推進課

第13-3表 結核健康診断・予防接種の実施状況

	総 数	B C G接種者数	間接撮影者数	精密検査者数
平成19年度	4,818	1,260	3,447	111
20	5,590	1,315	3,996	279
21	4,352	1,275	3,073	4
22	3,411	1,302	2,016	93
23	3,231	1,244	1,942	45

資料：健康推進課

第13-4表 母の年齢別・出生順位別出生数

	総数	母の年齢別								出生順位別				
		14歳以下	15歳	20歳	25歳	30歳	35歳	40歳	45歳以上	第1児	2	3	4	5以上
平成18年	1,346	1	30	208	445	488	155	17	2	634	519	151	30	12
19	1,287	-	32	216	364	454	199	22	-	534	511	198	29	15
20	1,300	-	44	207	412	441	176	20	-	628	486	153	20	13
21	1,284	-	38	193	398	440	188	27	-	584	473	190	26	11

資料：県保健福祉部「保健統計年報」

第13-5表 年齢階級別死亡者数

	総数	0歳	5	10	15	20	25	30	35	40	45	50	55	60	65	70	75	80	85歳以上
		4	9	14	19	24	29	34	39	44	49	54	59	64	69	74	79	84	
平成18年	2,065	5	-	3	4	4	5	7	15	9	19	38	115	95	128	203	301	355	759
19	2,031	4	-	2	2	1	5	8	6	16	18	38	81	114	125	184	268	340	819
20	2,069	3	-	-	3	4	1	12	9	17	12	39	81	99	126	180	289	388	806
21	1,986	3	1	-	-	3	1	4	7	16	23	30	79	115	130	141	268	354	811

資料：県保健福祉部「保健統計年報」

第13-6表 死因別死亡者数

	総数	脳血管疾患	悪性新生物	心疾患	老衰	不慮の事故	肺炎および気管支炎	肝疾患	高血圧性疾患	自殺	その他
平成18年	2,065	289	524	384	49	79	226	40	11	48	415
19	2,031	220	551	397	58	88	208	36	13	41	419
20	2,069	242	552	423	68	79	249	21	9	37	389
21	1,986	240	557	437	55	81	187	33	3	37	356

資料：県保健福祉部「保健統計年報」



第13-7表 平均余命の推移(全国)

	男				女			
	0歳	20歳	40歳	65歳	0歳	20歳	40歳	65歳
平成3年	76.11	56.90	37.70	16.31	82.11	62.73	43.18	20.20
4	76.09	56.91	37.70	16.31	82.22	62.84	43.29	20.31
5	76.25	57.02	37.80	16.41	82.51	63.13	43.55	20.57
6	76.57	57.35	38.13	16.67	82.98	63.56	44.00	20.97
7	76.38	57.16	37.96	16.48	82.85	63.46	43.91	20.94
8	77.01	57.71	38.48	16.94	83.59	64.13	44.55	21.53
9	77.19	57.86	38.62	17.02	83.82	64.36	44.79	21.75
10	77.16	57.85	38.66	17.13	84.01	64.56	45.01	21.96
11	77.10	57.74	38.56	17.02	83.99	64.50	44.94	21.89
12	77.72	58.33	39.13	17.54	84.60	65.08	45.52	22.42
13	78.07	58.64	39.43	17.78	84.93	65.39	45.82	22.68
14	78.32	58.87	39.64	17.96	85.23	65.69	46.12	22.96
15	78.36	58.89	39.67	18.02	85.33	65.79	46.22	23.04
16	78.64	59.15	39.93	18.21	85.59	66.01	46.44	23.28
17	78.56	59.08	39.86	18.13	85.52	65.93	46.38	23.19
18	79.00	59.49	40.25	18.45	85.81	66.22	46.66	23.44
19	79.19	59.66	40.40	18.56	85.99	66.39	46.82	23.59
20	79.29	59.75	40.49	18.60	86.05	66.45	46.89	23.64
21	79.59	60.04	40.78	18.88	86.44	66.81	47.25	23.97
22	79.55	59.99	40.73	18.74	86.30	66.67	47.08	23.80

資料：厚生労働省「生命表」

注) 平成7年、12年、17年、22年は完全生命表、その他は簡易生命表による。

平均余命…ある年齢に達した人のこれからの平均生存年数を示したもので、0歳の平均余命が平均寿命である。

第13-8表 ごみ処理の状況

		合 計	今治 クリーン センター	大島 クリーン センター	伯方 クリーン センター	大三島 クリーン センター	呉市芸予 環境衛生 センター	大島最終 処分場	波方最終 処分場	
平成 21 年度	処理計画人口(人)	171,627	-	-	-	-	-	-	-	
	収集量 (t)	委 託	34,977	30,235	1,769	1,969	860	144	-	-
		直 営	2,304	2,302	2	-	-	-	-	-
		許 可	16,605	16,132	193	166	114	-	-	-
		直接持込	7,633	6,150	389	367	700	27	-	-
		収集量計	61,519	54,819	2,353	2,502	1,674	171	-	-
	処理量 (t)	焼 却	47,393	44,748	1,601	-	914	130	-	-
		埋め立て	11,479	10,699	461	139	159	21	(214)	(834)
		資 源 化	11,038	8,486	414	1,559	544	35	-	-
	平成 22 年度	処理計画人口(人)	170,048	-	-	-	-	-	-	-
収集量 (t)		委 託	34,236	29,587	1,703	1,902	911	133	-	-
		直 営	2,252	2,251	1	-	-	-	-	-
		許 可	16,273	15,814	187	169	103	-	-	-
		直接持込	7,607	6,147	366	390	669	35	-	-
		収集量計	60,368	53,799	2,257	2,461	1,683	168	-	-
処理量 (t)		焼 却	46,392	43,841	1,514	-	907	130	-	-
		埋め立て	11,245	10,468	444	144	169	20	(192)	(1,182)
		資 源 化	10,768	8,261	394	1,545	534	34	-	-

資料：リサイクル推進課

注) 伯方クリーンセンターは、RDFZ 固形燃料化 (資源化) ( )再掲

第13-9表 し尿処理の状況

		平成21年度	平成22年度	平成23年度
処 理 計 画 人 口 (人)		171,947	170,329	168,839
処 理 人 口 (人)		16,081	12,564	9,537
年 間 総 排 出 量 (kℓ)		80,859	81,769	82,630
年 間 総 収 集 量 (kℓ)		9,487	9,491	8,412
年 間 総 処 理 量 (kℓ)		9,487	9,491	8,412
(A) 計 画 処 理	(a) 処理施設処理	9,487	9,491	8,412
	海洋投棄・その他	-	-	-
自 家 処 理	下 水 道 放 流	48,120	49,361	50,293
	し尿・浄化そう	32,667	32,357	32,306
	(b) そ の 他	72	51	31
し尿処理施設処理率 (%)		$\frac{(a)}{(A)+(b)}$ 99.2	99.5	99.6

資料：財政課「市町村公共施設状況調査」

第13-10表 公害苦情種類別状況

		平成21年度	平成22年度	平成23年度
総	数	66	60	56
大	気汚染	3	3	3
水	質汚染	13	5	5
土	壌汚染	-	-	-
騒	音	14	15	14
振	動	-	1	-
地	盤沈下	-	-	-
悪	臭	33	31	27
廃	棄物	3	5	7
そ	の	-	-	-
処	理件数	66	60	56

資料：生活環境課

第13-11表 火葬場使用状況

	総数	市内				市外			
		総数	12歳以上	12歳未満	死産児	総数	12歳以上	12歳未満	死産児
平成22年度	2,257	2,214	2,172	1	41	43	43	-	-
燧風苑	1,844	1,813	1,772	1	40	31	31	-	-
ふじさき苑	129	126	126	-	-	3	3	-	-
伯方斎場	121	117	117	-	-	4	4	-	-
大翔苑	146	141	140	-	1	5	5	-	-
岡村火葬場	10	10	10	-	-	-	-	-	-
小大下火葬場	3	3	3	-	-	-	-	-	-
大下火葬場	4	4	4	-	-	-	-	-	-
平成23年度	2,210	2,168	2,148	3	17	42	39	1	2
燧風苑	1,796	1,761	1,743	1	17	35	32	1	2
ふじさき苑	137	135	135	-	-	2	2	-	-
伯方斎場	111	108	107	1	-	3	3	-	-
大翔苑	161	159	158	1	-	2	2	-	-
岡村火葬場	5	5	5	-	-	-	-	-	-
小大下火葬場	-	-	-	-	-	-	-	-	-
大下火葬場	-	-	-	-	-	-	-	-	-

資料：生活環境課



# 表 目 次

---

第14-1表	学校種別学校数、在学者数、教員数
第14-2表	小学校の状況
第14-3表	中学校の状況
第14-4表	中学校卒業者の状況
第14-5表	高等学校の状況
第14-6表	高等学校卒業者の状況
第14-7表	専修学校の状況
第14-8表	各種学校の状況
第14-9表	情報処理技能者養成施設(今治コンピュータ・カレッジ)の状況
第14-10表	幼稚園の状況
第14-11表	児童・生徒の平均体位(平成23年度)
第14-12表	公民館・公民館類似施設等別利用者数
第14-13表	中央公民館の利用状況
第14-14表	図書館の利用状況
第14-15表	図書館の蔵書数
第14-16表	貸出し冊数
第14-17表	児童館の利用状況
第14-18表	働く婦人の家の利用状況
第14-19表	学級・教室の開設状況
第14-20表	婦人会・PTAの状況
第14-21表	勤労青少年ホームの利用状況
第14-22表	文化財指定件数
第14-23表	河野美術館の利用状況
第14-24表	博物館・歴史館の利用状況
第14-25表	公会堂の利用状況
第14-26表	市民会館の利用状況
第14-27表	サン・アビリティーズ今治の利用状況
第14-28表	クアハウス今治の利用状況
第14-29表	今治城閣観覧者数
第14-30表	せせらぎ交流館の利用状況
第14-31表	多々羅温泉の利用状況
第14-32表	マーレ・グラスシア大三島の利用状況
第14-33表	今治湯ノ浦ハイツの利用状況
第14-34表	観光客数



第14-1表 学校種別学校数、在学者数、教員数

(単位：校・人)

年度・区分	学校数	園児・児童 生徒数	教員数
平成18年度	93	22,669	1,728
19	89	22,286	1,704
20	86	22,075	1,662
21	84	21,867	1,652
22	83	21,652	1,640
23	83	21,296	1,645
幼稚園	18	2,236	162
市立	2	59	6
私立	16	2,177	156
小学校(市立)	30	8,551	555
中学校	19	4,449	358
市立	18	4,262	346
私立	1	187	12
高等学校	9	4,349	333
県立(全日制)	5	3,569	264
私立(全日制)	3	756	62
県立(定時制)	(1)	24	7
中等教育学校	1	807	64
(前期課程)	…	377	-
(後期課程)	…	430	-
特別支援学校	1	267	123
短期大学	1	290	23
専修学校	4	347	27
各種学校	-	-	-

資料：県統計課「学校基本調査(文部科学省)」各年5月1日現在

注) 教員及び職員は本務者のみ

高等学校定時制は全日制に併置

第14-2表 小学校の状況

	学校数	学級数	児						
			総数	男	女	1学年		2学年	
						男	女	男	女
平成20年	30	378	9,166	4,656	4,510	734	717	778	750
21	30	378	8,988	4,534	4,454	717	728	734	712
22	30	378	8,848	4,481	4,367	733	675	713	724
23	30	380	8,551	4,344	4,207	678	633	737	670

資料：県統計課「学校基本調査（文部科学省）」各年5月1日現在

第14-3表 中学校の状況

	学校数	学級数	生				
			総数	男	女	1学	
						男	
平成20年	19	171	4,437	2,342	2,095	767	
21	19	166	4,456	2,371	2,085	816	
22	19	160	4,386	2,309	2,077	726	
23	19	165	4,449	2,311	2,138	771	

資料：県統計課「学校基本調査（文部科学省）」各年5月1日現在



童 数								教員数 (本務者)	職員数 (本務者)
3 学年		4 学年		5 学年		6 学年			
男	女	男	女	男	女	男	女		
719	738	808	784	772	751	845	770	562	100
781	744	717	733	812	783	773	754	561	111
727	713	782	742	715	731	811	782	555	116
714	723	723	712	781	738	711	731	555	115

徒 数					教 員 数 (本務者)	職 員 数 (本務者)	
年	2 学年		3 学年				
	女	男	男	女			
	670	786	707	789	718	367	44
	705	764	670	791	710	358	42
	699	812	708	771	670	354	40
	735	728	695	812	708	358	41

第14-4表 中学校卒業者の状況

	卒業者総数			進 学 者					
				高等学校等		専修学校等		公共職業能力 開発施設等	
	総 数	男	女	男	女	男	女	男	女
平成20年	1,453	739	714	721	699	-	1	-	-
21	1,508	789	719	766	707	-	-	-	-
22	1,500	791	709	765	695	-	-	-	-
23	1,441	768	673	755	659	2	-	-	-

資料：県統計課「学校基本調査（文部科学省）」各年5月1日現在  
注）前年度卒業生を対象

第14-5表 高等学校の状況

	学校数	生						
		総 数	男	女	本 科			
					計	1 年 生		
						男	女	
平成18年	10	4,330	2,205	2,125	4,304	743	745	
21	9	4,370	2,222	2,148	4,348	781	730	
22	9	4,395	2,246	2,149	4,373	774	732	
23	9	4,349	2,241	2,108	4,325	759	694	

資料：県統計課「学校基本調査（文部科学省）」各年5月1日現在  
注）教員数、職員数は定時制も含む。

就 職 者		左記以外の者		死亡・不詳		高等学校等進学率 (%)		
男	女	男	女	男	女	総計	男	女
11	7	7	7	-	-	97.7	97.6	97.9
10	4	13	8	-	-	97.7	97.1	98.3
6	5	20	9	-	-	97.3	96.7	98.0
4	3	7	11	-	-	98.1	98.3	97.9

徒 数						教員数 (本務者)	職員数 (本務者)	
全 日 制				本 科 定 時 制				
2 年 生		3 年 生		計	男			女
男	女	男	女					
722	698	726	670	26	14	12	343	69
730	723	704	680	22	7	15	336	62
756	708	708	695	22	8	14	333	59
751	715	720	686	24	11	13	333	61

第14-6表 高等学校卒業者の状況

	卒業生総数			進学者					
				大学		短期大学等		専修学校等	
	総数	男	女	男	女	男	女	男	女
平成20年	1,522	793	729	382	290	18	95	156	142
21	1,393	728	665	373	296	21	69	107	134
22	1,375	700	675	354	273	18	74	130	171
23	1,394	699	695	340	291	21	83	129	175

資料：県統計課「学校基本調査（文部科学省）」各年5月1日現在

- 注) 1. 前年度卒業生を対象  
 2. 就職率は「就職者および進学者のうち就職している者」の割合

第14-7表 専修学校の状況

	学校数	生徒数			教員数 (本務者)	職員数 (本務者)
		総数	男	女		
平成20年	4	335	82	253	27	6
21	4	326	82	244	27	7
22	4	335	94	241	28	7
23	4	347	91	256	27	7

資料：県統計課「学校基本調査（文部科学省）」各年5月1日現在

公共職業能力 開発施設等		就 職 者		左記以外の者		大学等進学率 (%)			就職率 (%)
男	女	男	女	男	女	総計	男	女	総計
1	1	219	166	17	35	51.6	50.4	52.8	25.8
8	2	198	104	21	60	54.5	54.1	54.9	22.3
8	2	171	96	19	59	52.3	53.1	51.4	19.9
10	5	173	100	25	41	52.8	51.8	53.8	20.0

第14-8表 各種学校の状況

	学 校 数	生 徒 数			教員数 (本務者)	職員数 (本務者)
		総 数	男	女		
平成20年	1	-	-	-	-	-
21	1	-	-	-	-	-
22	-	-	-	-	-	-
23	-	-	-	-	-	-

資料：県統計課「学校基本調査（文部科学省）」各年5月1日現在

第14-9表 情報処理技能者養成施設(今治コンピュータ・カレッジ)

	学 生 数						
	総 数	男	女	基礎課程(1年生)		応用課程	
						デジタルメディア情報処理科	
				男	女	男	女
平成16年	62	47	15	24	9	21	3
17	59	45	14	26	7	13	5
18	49	37	12	16	7	13	-
19	38	32	6	17	2	10	1
20	36	29	7	12	5	17	2
21	34	25	9	14	5	5	-
22	18	13	5	-	-	12	-

資料：職業訓練法人 東予情報処理技術振興財団 各年5月1日現在

注) 平成23年3月31日閉校

第14-10表 幼稚園の状況

	園 数	学級数	在 園 者				
			総 数	男	女	3 歳 児	
						男	女
平成20年	19	116	2,414	1,185	1,229	385	360
21	18	118	2,347	1,170	1,177	356	360
22	18	116	2,250	1,140	1,110	376	360
23	18	113	2,236	1,126	1,110	367	354

資料：県統計課「学校基本調査(文部科学省)」各年5月1日現在

## の状況

		卒業生(3月末)		教 員 数		職員数
(2年生)		男	女	常 勤	非 常 勤	
情報ビジネス科						
男	女					
2	3	23	6	10	-	2
6	2	19	6	10	-	2
7	6	20	6	10	-	2
5	3	14	4	9	-	2
-	-	17	2	9	2	2
6	4	11	4	8	-	2
1	5	13	5	7	-	2

数				前年度修了者			教員数 (本務者)	職員数 (本務者)
4 歳 児		5 歳 児		総 数	男	女		
男	女	男	女					
384	413	416	456	862	432	430	164	41
383	369	431	448	872	416	456	166	43
356	354	408	396	878	429	449	161	42
376	366	383	390	822	413	409	162	44

第14-11表 児童・生徒の平均体位（平成23年度）

男 子		小 学 校						中 学 校		
		1 年	2 年	3 年	4 年	5 年	6 年	1 年	2 年	3 年
身 長 (cm)	全 国	116.6	122.6	128.2	133.5	138.8	145.0	152.3	159.6	165.1
	愛媛県	116.0	122.0	127.5	133.0	138.0	144.4	151.7	159.0	164.3
	今治市	116.4	122.2	127.4	132.9	137.9	144.1	151.2	158.5	162.9
体 重 (kg)	全 国	21.3	24.0	27.0	30.3	33.8	38.0	43.8	49.0	54.2
	愛媛県	21.1	23.7	26.8	30.1	33.4	37.9	43.8	48.6	53.8
	今治市	21.2	24.0	26.8	30.2	33.3	38.0	43.7	48.7	52.9
座 高 (cm)	全 国	64.9	67.7	70.2	72.6	74.9	77.6	81.2	84.9	88.1
	愛媛県	64.6	67.4	69.9	72.3	74.5	77.4	80.9	84.7	87.7
	今治市	65.0	67.3	69.8	72.0	74.2	77.2	80.9	84.5	87.3

女 子		小 学 校						中 学 校		
		1 年	2 年	3 年	4 年	5 年	6 年	1 年	2 年	3 年
身 長 (cm)	全 国	115.6	121.6	127.4	133.5	140.2	146.7	151.9	155.0	156.6
	愛媛県	115.1	121.3	126.8	132.9	139.5	146.2	151.1	154.1	155.8
	今治市	115.4	121.4	126.9	132.8	139.2	146.1	151.0	153.1	154.3
体 重 (kg)	全 国	20.8	23.4	26.4	29.8	34.0	38.8	43.6	47.1	49.9
	愛媛県	20.7	23.3	26.1	29.5	33.8	38.6	43.7	47.1	49.9
	今治市	20.9	23.2	26.3	29.6	34.0	38.5	43.3	47.1	49.6
座 高 (cm)	全 国	64.4	67.2	69.9	72.7	75.9	79.2	82.1	83.9	84.9
	愛媛県	64.2	67.1	69.6	72.4	75.6	79.0	81.8	83.5	84.7
	今治市	64.4	67.1	69.5	72.0	75.2	78.6	81.8	83.3	84.1

資料：学校教育課「学校保健統計表」



第14-12表 公民館・公民館類似施設等別利用者数

	平成22年度		平成23年度	
	件数	人数	件数	人数
総数	32,839	549,973	32,978	547,387
中央	5,379	121,824	5,463	121,283
今治	774	9,924	710	8,355
日吉	685	9,229	662	9,500
別宮	688	13,248	798	13,491
常盤	1,379	23,485	1,453	24,318
近見	1,101	15,186	1,041	14,996
立花	1,534	24,054	1,473	22,439
城東	1,154	13,466	1,129	13,337
鳥生	1,384	14,104	1,347	14,308
桜井	1,005	15,768	1,069	17,137
富田	1,368	22,776	1,378	21,753
清水	1,992	23,013	1,912	22,474
日高	1,158	18,804	1,157	17,169
乃万	1,050	13,887	1,128	16,677
波止	896	15,104	802	14,400
美須	733	11,062	675	9,886
国分	936	11,823	906	10,483
朝倉	765	12,712	726	11,656
玉川	423	8,384	574	9,079
波方	928	22,285	963	20,260
大西	1,421	21,931	1,484	24,050
菊間	814	13,444	709	12,784
吉海開発総合センター	580	8,119	551	7,323
宮窪	608	10,566	651	10,306
伯方	1,002	12,754	1,026	12,862
伯方開発総合センター	62	9,318	125	11,216
上浦開発総合センター	377	6,864	365	6,893
大三島	420	9,827	471	11,686
関前開発総合センター	313	4,079	305	4,532
朝倉地域住民学習センター	111	1,086	111	1,140
鈍川地域住民学習センター	24	420	26	289
小西地域住民学習センター	106	865	86	698
歌仙地域住民学習センター	145	2,455	156	2,227
亀岡学習センター	363	6,032	405	5,638
吉海学習交流館	216	6,294	196	7,301
西伯方地域住民学習センター	52	804	75	877
瀬戸崎地域住民学習センター	117	1,430	111	1,188
井口地域住民学習センター	245	2,514	243	3,252
上浦盛研修センター	90	2,610	85	2,346
岡山地域住民学習センター	124	1,530	129	1,506
鏡地域住民学習センター	103	2,564	111	2,537
野々江地域住民学習センター	202	4,181	189	3,710
大下地域住民学習センター	12	148	5	28

資料：社会教育課

第14-13表 中央公民館の利用状況

	公民館及び教育委員会主催事業		社会教育団体の主催事業		その他の団体利用	
	団体数	利用者数	団体数	利用者数	団体数	利用者数
平成18年度	1,445	38,391	2,987	50,657	425	28,206
19	1,377	33,438	3,342	57,091	326	25,814
20	1,451	33,609	3,403	54,382	397	29,783
21	1,414	33,927	3,406	58,876	426	28,150
22	1,458	33,754	3,449	59,917	472	28,153
23	1,383	33,276	3,540	57,168	540	30,839
4月	118	2,303	314	4,816	35	2,522
5	118	2,285	303	4,588	50	2,711
6	121	2,335	293	4,759	60	2,576
7	109	2,749	307	4,712	55	2,857
8	114	2,315	302	4,346	48	3,789
9	115	2,326	302	4,374	57	3,021
10	119	2,506	316	5,281	42	2,620
11	119	2,335	298	6,088	41	2,866
12	123	2,648	303	4,847	37	2,211
1	120	2,262	281	5,510	42	2,034
2	117	2,176	299	5,043	40	2,255
3	90	7,036	222	2,804	33	1,377

資料：社会教育課

第14-14表 図書館の利用状況

	総 数		幼児・小学生		中学生～一般	
	登録者数	貸出し延べ人数	登録者数	貸出し延べ人数	登録者数	貸出し延べ人数
平成22年度	45,928	215,605	6,221	37,573	39,707	178,032
23	45,645	213,136	6,107	36,371	39,538	176,765
中 央	36,304	143,352	4,562	22,213	31,742	121,139
波 方	4,767	29,567	754	5,459	4,013	24,108
大 西	2,337	26,011	470	5,832	1,867	20,179
大 三 島	2,237	14,206	321	2,867	1,916	11,339

資料：社会教育課

第14-15表 図書館の蔵書数

	総数	中央図書館	移動図書館	波方図書館	大西図書館	大三島図書館
平成22年度	609,169	349,512	25,957	109,682	57,125	66,893
23	630,053	358,802	26,491	111,861	60,789	72,110
総記	14,691	10,366	125	2,198	939	1,063
哲学・宗教	17,969	11,270	165	3,372	1,662	1,500
歴史・地理	42,120	26,755	416	6,117	4,826	4,006
社会科学	66,902	44,017	476	11,759	4,561	6,089
自然科学	29,413	17,144	326	5,863	2,571	3,509
工学・家事	37,318	19,967	1,467	8,216	3,749	3,919
産業	14,826	8,737	171	2,970	1,352	1,596
芸術	42,033	23,978	399	8,776	4,157	4,723
語学	7,505	4,344	55	1,436	710	960
文学	177,247	95,658	11,975	32,461	16,146	21,007
郷土資料	18,377	11,565	-	1,873	2,533	2,406
児童書	133,206	69,978	10,916	21,004	14,603	16,705
点字本	-	(一般書内 85)	-	(一般書内 6)	-	(児童書内 9)
A V 資料	18,032	9,370	-	3,981	1,444	3,237
雑誌	10,414	5,653	-	1,835	1,536	1,390

資料：社会教育課 各年度末現在

第14-16表 貸出し冊数

	総数	中央図書館	移動図書館	波方図書館	大西図書館	大三島図書館
平成22年度	760,410	488,749	12,593	111,892	100,137	47,039
23	785,494	500,830	13,592	115,910	105,316	49,846
4月	63,023	41,110	1,021	9,053	8,015	3,824
5	62,589	39,951	976	8,929	8,417	4,316
6	64,265	40,978	1,098	9,606	8,356	4,227
7	72,750	46,217	1,089	11,388	9,619	4,437
8	76,521	48,527	1,109	11,548	10,131	5,206
9	64,696	41,022	1,096	9,896	8,937	3,745
10	64,635	41,005	1,183	9,615	8,640	4,192
11	52,014	32,008	1,055	7,884	7,714	3,353
12	63,989	42,406	1,359	8,383	8,110	3,731
1	65,441	41,830	1,190	9,409	8,653	4,359
2	65,354	41,990	1,199	9,351	8,601	4,213
3	70,217	43,786	1,217	10,848	10,123	4,243

資料：社会教育課 各年度末現在

第14-17表 児童館の利用状況

	総数	利用区分			利用人員内訳					開館日数
		個人利用	団体利用	館外指導	幼児	小学生	中学生	高校生	大人	
平成22年度	97,487	87,836	1,841	7,810	15,969	49,914	6,462	2,013	23,129	
23	95,330	84,706	1,619	9,005	15,549	51,280	5,423	1,989	21,089	
枝堀	9,517	6,880	11	2,626	2,188	3,629	1,144	133	2,423	295
本町	9,345	7,660	-	1,685	904	6,025	1,269	226	921	295
朝倉	10,535	9,219	37	1,279	1,851	5,357	881	440	2,006	295
波方	11,882	10,918	138	826	2,951	4,189	581	280	3,881	295
小部	9,200	8,576	267	357	1,445	4,509	449	433	2,364	295
樋口	14,326	13,411	313	602	2,312	8,630	572	347	2,465	295
菊間	12,270	10,458	513	1,299	993	9,787	191	2	1,297	295
亀岡	5,531	5,352	70	109	531	3,060	84	10	1,846	295
伯方	12,724	12,232	270	222	2,374	6,094	252	118	3,886	295

資料：子育て支援課

注) 館外指導には「おでかけ児童館」の人数を含まない。

第14-18表 働く婦人の家の利用状況

	総数	講義室	料理室	会議室	和室	談話室	相談室
平成18年度	26,007	8,511	1,855	7,588	1,824	6,208	21
19	25,385	7,650	1,761	7,967	1,967	6,017	23
20	22,948	7,906	2,004	5,949	1,809	5,204	76
21	23,362	7,860	2,421	5,455	2,080	5,433	113
22	26,075	10,389	2,381	5,209	2,506	5,555	35
23	24,517	8,441	2,214	5,924	1,826	5,966	146

資料：今治市働く婦人の家

第14-19表 学級・教室の開設状況

	青年学級・教室		婦人学級		高齢者教室	
	学級数	学級生数	学級数	学級生数	学級数	学級生数
平成21年度	8	97	20	649	16	2,342
22	8	104	19	652	15	2,180
23	8	101	19	663	15	2,339

資料：社会教育課

第14-20表 婦人会・PTAの状況

	地域婦人会		P T A	
	団体数	会員数	単位数	会員数
平成21年度	18	2,456	48	11,613
22	17	2,291	48	11,403
23	17	2,117	48	11,211

資料：県教育委員会「社会教育基礎調査」各年5月1日現在

注) 1 地域婦人会数は県連合婦人会加盟数である。

2 P T A 数は公立小中学校の合計である。

第14-21表 勤労青少年ホームの利用状況

	総数		ホーム主催による講座		ホーム主催による行事		クラブ活動による団体利用		利用者団体主催による行事	
	回数	人数	回数	人数	回数	人数	回数	人数	回数	人数
平成17年度	638	5,822	435	3,280	33	697	160	1,747	10	98
18	626	5,630	451	3,510	28	783	129	1,172	18	165
19	543	5,327	445	3,502	25	798	64	950	9	77
20	522	5,543	423	3,749	24	771	68	959	7	64
21	509	5,762	433	4,095	21	882	50	742	5	43
22	511	5,778	432	4,311	21	780	53	645	5	42
23	515	5,702	429	4,372	20	636	61	648	5	46

資料：今治市勤労青少年ホーム



第14-22表 文化財指定件数

	総 数			有 形 文 化 財			無 形 文 化 財		
	国指定	県指定	市指定	国指定	県指定	市指定	国指定	県指定	市指定
平成21年度	101	46	333	92	20	230	-	-	-
22	102	46	331	92	20	230	-	-	-
23	103	46	331	93	20	230	-	-	-
( 今 治 市 )	11	16	102	7	7	93	-	-	-
( 朝 倉 村 )	-	4	25	-	1	8	-	-	-
( 玉 川 町 )	3	6	59	2	5	42	-	-	-
( 波 方 町 )	-	-	17	-	-	7	-	-	-
( 大 西 町 )	1	-	20	-	-	7	-	-	-
( 菊 間 町 )	-	3	35	-	-	18	-	-	-
( 吉 海 町 )	1	1	8	-	-	2	-	-	-
( 宮 窪 町 )	2	-	16	1	-	14	-	-	-
( 伯 方 町 )	-	-	14	-	-	8	-	-	-
( 上 浦 町 )	-	4	-	-	-	-	-	-	-
( 大 三 島 町 )	85	11	32	83	7	29	-	-	-
( 関 前 村 )	-	1	3	-	-	2	-	-	-

資料：文化振興課 各年度末現在

第14-23表 河野美術館の利用状況

	観 覧 者 数			会 場 使 用 回 数					
	総 数	一 般	学 生 ・ 無 料	総 数	展 示 室	会 議 室	講 演 室	茶 室	小 会 議 室
平成17年度	4,827	4,503	324	3,086	1,982	461	175	11	457
18	6,179	5,764	415	2,679	2,058	411	194	16	-
19	4,859	4,591	268	2,343	1,830	351	147	15	-
20	6,989	5,090	1,899	1,874	1,440	273	139	22	-
21	6,133	4,218	1,915	1,418	1,169	153	88	8	-
22	6,371	4,627	1,744	1,421	1,160	157	95	9	-
23	6,077	4,525	1,552	1,088	805	167	106	10	-

資料：今治市河野美術館

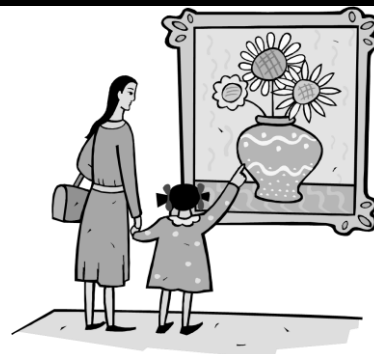

民俗文化財			史 跡			名 勝			天 然 記 念 物		
国指定	県指定	市指定	国指定	県指定	市指定	国指定	県指定	市指定	国指定	県指定	市指定
-	6	14	3	9	45	5	1	5	1	10	39
-	6	14	4	9	44	5	1	5	1	10	38
-	6	14	4	9	44	5	1	5	1	10	38
-	1	2	2	5	-	2	-	-	-	3	7
-	1	2	-	2	9	-	-	-	-	-	6
-	-	-	-	-	8	1	-	2	-	1	7
-	-	1	-	-	6	-	-	-	-	-	3
-	-	1	1	-	7	-	-	1	-	-	4
-	1	6	-	-	5	-	-	2	-	2	4
-	-	-	-	-	4	1	-	-	-	1	2
-	-	1	1	-	1	-	-	-	-	-	-
-	-	1	-	-	3	-	-	-	-	-	2
-	-	-	-	2	-	-	-	-	-	2	-
-	2	-	-	-	-	1	1	-	1	1	3
-	1	-	-	-	1	-	-	-	-	-	-

第14-24表 博物館・歴史館の利用状況

	観 覧 者 数		
	総 数	一 般	学生・無料 (高校生以下)
平成21年度	110,342	101,040	9,302
22	91,393	83,966	7,427
23	100,341	89,389	10,952
朝倉ふるさと美術古墳館	9,148	9,148	-
玉川近代美術館	498	464	34
波方歴史民俗資料館	416	416	-
大西藤山歴史資料館	2,473	1,309	1,164
吉海郷土文化センター	6,007	5,752	255
村上水軍博物館	47,826	41,693	6,133
伯方ふるさと歴史公園	5,287	5,287	-
上浦歴史民俗資料館	3,002	2,882	120
大三島美術館	3,503	3,159	344
大三島美術館別館	13,968	12,372	1,596
伊東豊雄建築ミュージアム	8,213	6,907	1,306

資料：各博物館・歴史館

注) 一部の博物館・歴史館は、大人の中に大学生・高校生を含む。

第14-25表 公会堂の利用状況

	市 主 催			その他の
	回 数	使 用 料	入 場 者 概 数	回 数
	回	円	人	回
平成16年度	44	3,410,020	26,280	86
17	22	1,665,980	15,060	78
18	28	2,553,000	16,525	71
19	25	1,915,900	18,550	69
20	28	2,119,780	13,199	83
21	21	1,568,840	12,180	68
22	23	1,751,170	15,030	77
23	21	1,587,790	14,570	71
4月	2	109,230	1,400	9
5	-	-	-	6
6	-	-	-	7
7	3	191,660	3,000	7
8	2	217,740	515	5
9	2	214,720	570	3
10	4	262,470	1,045	7
11	3	274,550	5,200	5
12	1	93,490	900	5
1	-	-	-	2
2	1	93,490	700	11
3	3	130,440	1,240	4

資料：管財課

第14-26表 市民会館の利用状況

	市 主 催							その他の公共団体			
	大会議室	中会議室	小会議室	3階 会議室	計	使用料	入場者 概数	大会議室	中会議室	小会議室	3階 会議室
	円						人				
平成16年度	86	111	174	294	665	4,526,622	27,982	135	321	250	5
17	58	89	73	11	231	2,134,090	10,973	114	308	382	41
18	61	99	120	17	297	2,578,840	12,082	120	301	361	62
19	67	83	144	10	304	2,689,590	14,310	157	391	377	64
20	75	87	108	-	270	2,677,010	11,661	93	319	245	-
21	50	88	138	-	276	2,039,800	9,731	102	277	220	-
22	66	113	203	-	382	3,076,540	12,328	102	332	200	-
23	55	93	77	-	225	1,852,040	9,559	93	288	272	-
4月	6	11	36	-	53	323,050	1,827	10	30	10	-
5	8	7	2	-	17	149,260	940	5	29	26	-
6	4	8	4	-	16	121,690	772	11	27	30	-
7	3	3	1	-	7	75,080	270	6	26	26	-
8	4	7	3	-	14	145,970	669	8	23	25	-
9	5	4	3	-	12	150,190	678	11	18	27	-
10	9	14	5	-	28	220,140	1,980	7	25	23	-
11	4	4	1	-	9	88,720	481	9	23	22	-
12	2	4	1	-	7	57,020	175	7	21	22	-
1	4	6	2	-	12	118,650	794	5	20	18	-
2	4	7	16	-	27	213,660	562	7	26	18	-
3	2	18	3	-	23	188,610	411	7	20	25	-

資料：管財課



公共団体及び民間主催		合 計			
使用料	入場者概数	回数	使用料	入場者概数	
円	人	回	円	人	
7,679,382	46,646	130	11,089,402	72,926	
7,360,540	46,255	100	9,026,520	61,315	
7,045,730	43,620	99	9,598,730	60,145	
6,817,870	41,890	94	8,733,770	60,440	
7,812,390	44,780	111	9,932,170	57,979	
6,337,940	35,798	89	7,906,780	47,978	
7,058,640	38,564	100	8,809,810	53,594	
6,523,160	32,456	92	8,110,950	47,026	
651,240	2,280	11	760,470	3,680	
560,790	3,520	6	560,790	3,520	
887,180	3,080	7	887,180	3,080	
776,310	2,460	10	967,970	5,460	
642,510	2,840	7	860,250	3,355	
342,460	1,720	5	557,180	2,290	
686,710	4,130	11	949,180	5,175	
321,120	2,755	8	595,670	7,955	
372,150	1,640	6	465,640	2,540	
284,760	1,280	2	284,760	1,280	
620,710	4,691	12	714,200	5,391	
377,220	2,060	7	507,660	3,300	

及び民間主催			合 計							
計	使用料	入場者概数	大会議室	中会議室	小会議室	3階会議室	計	使用料	入場者概数	
	円	人						円	人	
711	5,764,343	26,234	211	432	424	299	1,366	10,290,965	54,216	
845	5,872,209	26,010	172	397	455	52	1,076	8,006,299	36,983	
844	5,866,320	40,754	181	400	481	79	1,141	8,445,160	52,836	
989	5,164,600	24,896	224	474	521	74	1,293	7,854,190	39,206	
657	4,133,954	21,415	168	406	353	-	927	6,810,964	33,076	
600	4,584,749	19,429	152	367	357	-	876	6,624,594	29,160	
634	4,696,678	20,821	168	445	403	-	1,016	7,773,218	33,149	
653	4,326,903	19,559	148	381	349	-	878	6,178,943	29,118	
50	320,170	2,117	16	41	46	-	103	643,220	3,944	
60	275,010	1,568	13	36	28	-	77	424,270	2,508	
68	478,170	1,985	15	35	34	-	84	599,860	2,757	
58	372,260	1,560	9	29	27	-	65	447,340	1,830	
56	483,210	1,356	12	30	28	-	70	629,180	2,025	
56	421,650	1,757	16	22	30	-	68	571,840	2,435	
55	313,650	1,388	16	39	28	-	83	533,790	3,368	
54	363,090	1,803	13	27	23	-	63	451,810	2,284	
50	316,190	1,602	9	25	23	-	57	373,210	1,777	
43	262,483	1,107	9	26	20	-	55	381,133	1,901	
51	351,660	1,919	11	33	34	-	78	565,320	2,481	
52	369,360	1,397	9	38	28	-	75	557,970	1,808	

第14-27表 サン・アビリティーズ今治の利用状況

	総 数			体 育 室		会 議 ・ 研 修 室		教 養 文 化 室		多 目 的 室		ア-チェリ-施設	
	総 数	障 害 者	一 般	障 害 者	一 般	障 害 者	一 般	障 害 者	一 般	障 害 者	一 般	障 害 者	一 般
平成16年度	76,987	9,165	67,822	4,869	49,120	1,922	9,510	243	2,123	985	3,347	1,146	3,722
17	74,396	10,820	63,576	5,774	46,670	2,284	8,922	282	1,944	873	2,281	1,607	3,759
18	72,704	10,433	62,271	5,468	46,894	2,046	8,226	318	1,760	1,066	1,671	1,535	3,720
19	77,096	11,291	65,805	6,361	47,426	2,177	9,594	236	2,738	1,003	1,955	1,514	4,092
20	81,849	11,676	70,173	6,358	50,587	2,777	9,844	331	3,168	1,092	2,694	1,118	3,880
21	77,431	11,661	65,770	7,188	48,246	2,461	9,475	205	3,110	1,006	2,435	801	2,504
22	78,797	12,138	66,659	7,175	47,719	2,961	10,194	193	3,484	852	2,412	957	2,850
23	75,170	11,737	63,433	6,274	43,447	3,189	10,566	387	4,059	909	2,437	978	2,924

資料：障害福祉課

第14-28表 クアハウス今治の利用状況

	総 数	一 般				会 員			稼 動 日 数	日 平 均
		計	大 人	小 人	幼 児	計	個 人	法 人		
平成16年度	177,766	57,246	41,210	10,341	5,695	120,520	119,305	1,215	306	581
17	182,654	59,590	43,311	10,669	5,610	123,064	121,639	1,425	308	593
18	178,364	57,603	42,628	9,628	5,347	120,761	119,328	1,433	308	579
19	171,821	54,731	40,686	9,069	4,976	117,090	116,081	1,009	309	556
20	168,276	54,978	41,381	9,007	4,590	113,298	112,922	376	305	552
21	171,539	58,647	43,549	10,269	4,829	112,892	112,577	315	308	557
22	161,441	52,619	40,779	8,000	3,840	108,822	108,822	-	308	524
23	156,031	48,251	37,022	7,369	3,860	107,780	107,780	-	309	505

資料：財団法人 今治市多目的温泉保養館管理公社

第14-29表 今治城閣観覧者数

	合 計			一 般		団 体		観 覧 料 お よ び 使 用 料
	合 計	一 般	学 生 ・ 無 料	一 般	学 生 ・ 無 料	一 般	学 生 ・ 無 料	
平成16年度	31,195	27,980	3,215	23,483	2,568	4,497	647	14,085,050
17	27,269	25,058	2,211	21,274	2,089	3,784	122	12,240,820
18	28,565	25,997	2,568	22,110	2,386	3,887	182	11,957,940
19	34,801	31,448	3,353	26,021	3,136	5,427	217	12,386,990
20	33,828	31,227	2,601	24,590	2,424	6,637	177	15,900,450
21	45,730	40,506	5,224	30,908	4,907	9,598	317	20,518,520
22	43,183	36,226	6,957	28,962	6,772	7,264	185	18,466,980
23	47,976	39,226	8,750	30,800	8,638	8,426	112	22,396,390

資料：文化振興課

第14-30表 せせらぎ交流館の利用状況

	総数	一般			稼働日数	日平均
		大人	小人 (小学生)	幼児		
平成21年度	211,965	200,065	9,855	2,045	339	625
22	203,856	193,429	8,821	1,606	341	598
23	175,783	166,340	8,032	1,411	337	522

資料：観光課

第14-31表 多々羅温泉の利用状況

	総数	一般			稼働日数	日平均
		大人	小人 (小・中学生)	幼児		
平成21年度	57,104	53,587	3,517	-	313	182
22	55,362	52,301	3,061	-	320	173
23	58,057	54,391	3,666	-	314	148

資料：観光課

第14-32表 マーレ・グラッシア大三島の利用状況

	総数	一般			稼働日数	日平均
		大人	小人 (小学生)	幼児		
平成21年度	179,486	171,983	7,503	-	314	572
22	137,008	130,435	6,573	-	313	438
23	135,845	129,825	6,020	-	312	435

資料：観光課



第14-33表 今治湯ノ浦ハイツの利用状況

	総数	宿泊	会議 研修	宴会	婚礼	食堂	喫茶	入浴	くつろ ぎパッ ク	カラオ ケルー ム	昼食 バイキ ング	その他
平成17年度	64,094	14,625	4,486	20,520	380	8,621	7,035	5,662	1,888	877	-	-
18	59,655	13,849	4,060	19,776	205	7,947	6,134	5,220	1,733	731	-	-
19	62,580	12,121	4,363	20,074	60	6,156	5,280	6,450	1,521	913	5,642	-
20	67,426	12,578	4,250	20,194	185	5,268	4,538	7,857	1,307	527	10,610	112
21	64,169	11,410	3,838	18,276	112	6,138	3,859	7,976	1,196	451	10,896	17
22	61,708	10,224	3,667	18,879	116	5,768	3,540	7,577	999	704	10,234	-
23	58,027	9,478	2,977	16,704	17	6,675	3,469	7,490	-	717	10,500	-
4月	6,329	859	257	1,851	-	1,081	606	718	-	67	890	-
5	4,621	948	93	1,094	-	365	291	723	-	50	1,057	-
6	3,801	499	437	837	-	354	165	535	-	45	929	-
7	4,188	699	105	1,065	-	684	198	521	-	28	888	-
8	6,114	1,614	410	960	-	1,537	259	509	-	76	749	-
9	4,283	666	166	1,465	-	282	164	567	-	29	944	-
10	4,936	838	68	1,885	17	343	347	479	-	125	834	-
11	5,618	840	645	2,070	-	416	413	536	-	54	644	-
12	4,691	419	188	1,966	-	229	223	638	-	42	986	-
1	3,892	407	198	1,270	-	362	192	789	-	97	577	-
2	3,660	415	281	877	-	245	376	610	-	30	826	-
3	5,894	1,274	129	1,364	-	777	235	865	-	74	1,176	-

資料：財団法人 今治勤労福祉事業団

注) 平成23年度より「くつろぎパック」は「食堂」に含まれる。

第14-34表 観光客数

	入 込 観 光 客			( 再 掲 )	
	総 数	日 帰 り 客	宿 泊 客	県 外 客	県 内 客
平成22年	2,487,220	2,124,448	362,772	1,785,824	701,396
23	2,426,376	2,070,377	355,999	1,693,610	732,766

資料：観光課

注) 観光客数は推計値である。

## 表 目 次

---

第15-1表	交通事故発生状況
第15-2表	第1当事者の交通事故原因(法令違反)別発生状況
第15-3表	交通事故類型別発生状況
第15-4表	地域別火災発生状況
第15-5表	月・時間別救急出動状況
第15-6表	地域別救急出動状況
第15-7表	刑法犯罪種別発生・検挙状況
第15-8表	刑法犯で補導した少年の罪種別・学職別状況



第15-1表 交通事故発生状況

	平成21年			平成22年			平成23年		
	発生	死者	傷者	発生	死者	傷者	発生	死者	傷者
総計	1,076	10	1,315	908	11	1,057	902	12	1,072
今治	853	6	1,045	709	7	817	732	8	875
朝倉	13	1	16	14	-	18	14	-	17
玉川	31	1	38	28	1	32	29	2	33
波方	25	-	27	18	-	19	25	1	25
大西	48	-	58	42	-	58	35	-	43
菊間	37	-	52	34	2	45	25	-	34
吉海	23	1	26	14	-	17	19	-	21
宮窪	12	-	12	15	-	16	6	-	6
伯方	13	1	15	14	-	15	10	-	11
上浦	11	-	14	9	-	9	3	-	3
大三島	10	-	12	11	1	11	3	1	3
関前	-	-	-	-	-	-	1	-	1

資料：今治警察署「交通事故白書」、伯方警察署「交通事故白書」

第15-2表 第1当事者の交通事故原因(法令違反)別発生状況

		信号無視	速度違反	優先通行妨害	追越し違反	右左折違反	交差点安全進行	歩行者妨害等	徐行違反	一時不停止	酒酔い運転	過労運転	安全運転義務違反	その他	歩行者の違反	三悪(内数)			
																暴走	飲酒	無免許	
今治警察署	平成21年	発生	31	2	31	2	21	136	27	50	83	2	1	575	42	4	2	13	4
		死者	-	-	-	-	-	1	-	-	-	-	-	6	1	-	-	-	-
		傷者	37	4	40	2	23	151	27	58	109	3	1	721	54	6	4	18	5
	平成22年	発生	29	-	17	2	22	104	28	34	52	-	2	507	47	1	-	12	1
		死者	-	-	-	-	-	1	2	-	-	-	1	4	2	-	-	-	-
		傷者	37	-	20	3	22	115	26	39	67	-	2	601	56	1	-	15	1
	平成23年	発生	35	2	17	2	13	136	22	38	63	1	-	497	35	-	2	9	3
		死者	-	1	1	-	-	1	3	-	-	-	-	4	1	-	-	-	-
		傷者	44	1	20	2	18	147	21	43	72	1	-	614	45	-	1	15	4
伯方警察署	平成21年	発生	-	-	-	1	1	1	-	1	3	-	1	47	20	-	...	...	...
	平成22年	発生	-	-	-	-	6	-	3	5	-	-	48	5	-	...	...	...	
	平成23年	発生	-	-	-	-	4	-	-	2	-	-	35	2	-	...	...	...	

資料：今治警察署「交通事故白書」、伯方警察署「交通事故白書」

注) 伯方警察署管内は上島町分(5件)を含む。  
三悪(内数)は今治警察署管内のみ掲載

第15-3表 交通事故類型別発生状況

			歩行者事故				自転車事故	車両相互						単独事故	踏切事故
			対(背)面通行中	横断歩行中	その他	小計		正面衝突	追突	出合頭	右左折時	その他	小計		
今治警察署	平成21年	発生	-	50	35	85	194	16	289	213	100	59	677	51	-
		死者	-	1	1	2	2	2	-	1	1	-	4	-	-
		傷者	-	51	36	87	197	23	412	274	118	70	897	55	-
	平成22年	発生	-	48	32	80	162	24	232	156	87	54	553	50	-
		死者	-	4	-	4	3	1	-	-	-	1	2	1	-
		傷者	-	46	32	78	160	35	300	199	103	60	697	54	-
	平成23年	発生	-	32	37	69	169	22	241	176	71	60	570	53	-
		死者	-	3	2	5	1	2	-	1	1	-	4	1	-
		傷者	-	30	35	65	170	34	331	222	79	70	736	57	-
伯方警察署	平成21年	発生	1	4	6	11	7	6	11	5	1	9	32	25	-
	平成22年	発生	4	-	2	6	10	1	3	7	7	10	28	24	-
	平成23年	発生	1	3	4	8	4	3	6	7	1	1	22	18	-

資料：今治警察署「交通事故白書」、伯方警察署「交通事故白書」  
 注) 伯方警察署管内は上島町分(5件)を含む。



第15-4表 地域別火災発生状況

	出火件数						損害額 (千円)	焼 損 棟 数	焼損面積		り 災 世 帯	り 災 人 員	死 者	負 傷 者
	計	建 物	林 野	車 両	船 舶	そ の 他			建 物 (m <sup>2</sup> )	林 野 (a)				
平成20年	75	56	3	5	1	10	185,760	69	4,898	10,766	50	105	9	18
21	55	38	2	5	3	7	153,652	44	3,964	8	28	82	6	17
22	86	36	6	12	0	32	109,111	40	2,738	121	26	66	2	7
23	75	44	6	1	2	22	258,300	44	4,160	142	28	61	3	7
(今治市)	45	27	4	1	1	12	81,205	27	1,809	54	15	29	2	4
(朝倉村)	1	1	-	-	-	-	6	1	0	-	1	6	-	1
(玉川町)	-	-	-	-	-	-	-	-	-	-	-	-	-	-
(波方町)	8	4	1	-	-	3	21,401	4	627	80	3	6	-	-
(大西町)	2	1	1	-	-	-	269	1	-	8	-	-	-	-
(菊間町)	1	-	-	-	-	1	-	-	-	-	-	-	-	-
(吉海町)	2	1	-	-	-	1	14,581	1	145	-	1	2	-	-
(宮窪町)	5	4	-	-	1	-	110,334	4	840	-	2	5	1	-
(伯方町)	9	5	-	-	-	4	17,320	5	516	-	5	11	-	2
(上浦町)	-	-	-	-	-	-	-	-	-	-	-	-	-	-
(大三島町)	1	1	-	-	-	-	13,184	1	223	-	1	2	-	-
(関前村)	1	-	-	-	-	1	-	-	-	-	-	-	-	-

資料：今治市消防本部「火災・救急・救助統計」

第15-5表 月・時間別救急出動状況

		計	火災	自然災害	水難	交通	労働災害	運動競技	一般負傷	加害	自損行為	急病	転院	その他
平成20年		6,852	12	-	10	854	93	37	933	38	80	3,561	1,183	51
21		6,819	12	-	9	821	81	32	834	42	73	3,657	1,173	85
22		7,296	6	-	17	828	76	36	883	36	75	3,999	1,261	79
23		7,735	9	-	11	881	77	42	985	36	85	4,242	1,263	104
月別	1月	679	2	-	1	69	4	1	97	4	3	376	105	17
	2	591	-	-	-	61	6	1	72	4	10	326	102	9
	3	633	1	-	1	65	6	5	82	3	8	338	120	4
	4	603	3	-	2	76	6	6	85	4	7	304	103	7
	5	585	-	-	1	71	7	4	79	5	7	307	96	8
	6	668	1	-	1	81	10	5	69	1	11	377	110	2
	7	704	-	-	-	76	11	5	87	2	10	381	117	15
	8	726	-	-	3	81	10	2	93	6	2	422	97	10
	9	631	1	-	-	89	2	2	88	3	11	313	115	7
	10	646	1	-	1	73	8	8	84	-	7	353	103	8
	11	606	-	-	1	70	2	-	72	1	3	355	95	7
	12	663	-	-	-	69	5	3	77	3	6	390	100	10
時間別	0～2時	329	-	-	1	19	1	-	37	9	5	222	31	4
	2～4時	258	2	-	-	15	-	-	28	2	3	188	18	2
	4～6時	248	-	-	-	16	2	-	25	2	6	184	13	-
	6～8時	486	-	-	3	65	3	-	49	-	10	314	32	10
	8～10時	993	1	-	1	100	14	4	131	-	9	460	241	32
	10～12時	971	-	-	2	115	8	17	110	3	6	413	276	21
	12～14時	887	2	-	1	92	9	9	116	3	6	419	219	11
	14～16時	791	-	-	-	100	23	3	123	2	10	362	157	11
	16～18時	825	2	-	-	150	11	3	126	1	5	404	119	4
	18～20時	733	-	-	2	117	4	2	97	4	9	432	63	3
	20～22時	727	1	-	-	61	-	4	92	4	8	501	53	3
	22～24時	487	1	-	1	31	2	-	51	6	8	343	41	3

資料：今治市消防本部「火災・救急・救助統計」

第15-6表 地域別救急出動状況

	総数		今治		朝倉		玉川		波方		大西		菊間	
	出動 件数	搬送 人員	出動 件数	搬送 人員	出動 件数	搬送 人員	出動 件数	搬送 人員	出動 件数	搬送 人員	出動 件数	搬送 人員	出動 件数	搬送 人員
平成20年	6,852	6,620	4,743	4,622	131	129	208	203	217	208	270	267	244	247
21	6,819	6,554	4,779	4,644	168	166	181	177	237	228	248	237	244	236
22	7,296	7,045	5,135	5,013	158	149	207	206	261	252	278	281	262	254
23	7,735	7,665	5,523	5,573	150	144	204	201	259	247	279	287	236	228
火 災	9	6	7	5	-	-	-	-	-	-	-	-	-	-
自然災害	-	-	-	-	-	-	-	-	-	-	-	-	-	-
水 難	11	6	4	3	-	-	-	-	1	-	-	-	-	-
交 通	881	960	652	710	10	11	22	27	30	31	40	53	24	29
労働災害	77	78	38	38	1	1	1	1	8	8	7	7	4	4
運動競技	42	42	25	24	1	1	2	2	2	3	3	3	3	3
一般負傷	985	956	625	614	15	14	44	44	42	40	41	40	32	30
加 害	36	33	31	29	-	-	-	-	1	1	-	-	2	1
自損行為	85	64	61	48	2	2	1	-	4	2	5	5	3	2
急 病	4,242	4,172	2,873	2,899	114	108	125	118	166	157	157	154	144	135
転 院	1,263	1,254	1,132	1,130	1	1	3	3	2	2	24	24	22	22
そ の 他	104	94	75	73	6	6	6	6	3	3	2	1	2	2

	吉海		宮窪		伯方		上浦		大三島		関前	
	出動 件数	搬送 人員	出動 件数	搬送 人員	出動 件数	搬送 人員	出動 件数	搬送 人員	出動 件数	搬送 人員	出動 件数	搬送 人員
平成20年	205	192	142	136	287	266	192	191	165	157	48	2
21	185	167	125	126	259	243	182	175	164	155	47	(46)
22	194	182	147	141	241	230	167	153	195	184	51	(51)
23	212	200	164	159	283	268	185	177	195	181	45	(45)
火 災	-	-	1	-	1	1	-	-	-	-	-	-
自然災害	-	-	-	-	-	-	-	-	-	-	-	-
水 難	3	2	-	-	1	1	1	-	-	-	1	(1)
交 通	32	30	28	28	14	15	14	14	12	12	3	(3)
労働災害	3	3	1	1	9	10	2	2	3	3	-	-
運動競技	-	-	1	1	3	3	2	2	-	-	-	-
一般負傷	43	41	24	25	45	44	38	37	31	27	5	(5)
加 害	1	1	-	-	-	-	-	-	1	1	-	-
自損行為	2	1	1	-	4	4	-	-	2	-	-	-
急 病	101	95	108	104	169	154	124	118	134	130	27	(27)
転 院	25	25	-	-	35	35	4	4	9	8	6	(6)
そ の 他	2	2	-	-	2	1	-	-	3	-	3	(3)

資料：今治市消防本部「火災・救急・救助統計」

注) 船舶による搬送人員は、引き継ぎ側(陸上搬送)の人員として計上しているため、括弧書きとしている。

第15-7表 刑法犯罪種別発生・検挙状況

		認知件数			検挙件数			検挙人員		
		平成21年	平成22年	平成23年	平成21年	平成22年	平成23年	平成21年	平成22年	平成23年
凶悪犯	殺人	2	-	3	2	-	3	1	-	2
	強盗	-	1	2	-	1	2	-	1	2
	放火	1	4	5	1	-	5	1	-	3
	強姦	1	2	1	2	2	1	1	1	-
粗暴犯	暴行	15	27	21	16	27	20	20	27	21
	傷害	39	28	24	42	28	23	46	34	21
	脅迫	5	5	6	4	5	6	5	5	5
	恐喝	5	2	2	5	2	2	5	3	4
窃盗犯		1,696	1,508	1,299	695	605	435	284	277	255
知能犯	詐欺	48	43	76	17	31	52	17	16	17
	横領	4	3	1	1	2	2	2	2	1
	偽造	2	6	3	2	6	3	2	10	1
	汚職	1	-	-	1	-	-	2	-	-
風俗犯	背任	-	-	-	-	-	-	-	-	-
	賭博	-	-	-	-	-	-	-	-	-
その他の刑法犯	わいせつ	3	14	8	4	13	8	3	5	8
	その他	207	219	213	59	51	57	60	52	56
総数		(1,976)			(853)					
		2,029	1,862	1,664	851	773	619	449	433	396

資料：今治警察署「生活安全白書」、伯方警察署「生活安全白書」、愛媛県警察本部「犯罪統計書」  
 注) 伯方警察署管内(上島町分を含む。) 総数の上段( )内は今治市分

第15-8表 刑法犯で補導した少年の罪種別・学職別状況

平成23年		児童・生徒						有職少年	無職少年	総数
		小学生	中学生	高校生	大学生	その他学生	小計			
凶悪犯		-	-	1	-	-	1	-	-	1
粗暴犯	暴行	-	2	-	-	-	2	-	-	2
	傷害	-	1	-	-	-	1	-	-	1
	恐喝	-	-	-	-	-	-	-	-	-
窃盗犯		5	28	24	-	1	58	4	3	65
知能犯		-	-	-	-	-	-	-	-	-
風俗犯		-	1	-	-	1	2	-	-	2
その他の刑法犯		3	8	2	-	2	15	1	1	17
総数		8	40	27	-	4	79	5	4	88

資料：今治警察署「生活安全白書」、伯方警察署「生活安全白書」  
 注) 伯方警察署管内(上島町分を含む。)

# 表 目 次

---

---

第16-1表	平成24年度一般会計当初予算額
第16-2表	一般会計決算額
第16-3表	会計別予算額及び決算額
第16-4表	公有財産
第16-5表	市税の状況（1）
第16-6表	市税の状況（2）
第16-7表	市職員数
第16-8表	年齢別市職員数
第16-9表	選挙投票の状況
第16-10表	投票区別選挙人名簿登録者数



第16-1表 平成24年度一般会計当初予算額

(単位：千円・%)

歳入			歳出		
款別	予算額	構成比	款別	予算額	構成比
1 市 税	20,242,300	26.4	1 議 会 費	500,328	0.6
2 地 方 譲 与 税	561,000	0.7	2 総 務 費	7,197,212	9.4
3 利 子 割 交 付 金	68,000	0.1	3 民 生 費	22,803,434	29.7
4 配 当 割 交 付 金	20,000	0.0	4 衛 生 費	6,719,558	8.8
5 株 式 等 譲 渡 所 得 割 交 付 金	13,000	0.0	5 労 働 費	293,462	0.4
6 地 方 消 費 税 交 付 金	1,300,000	1.7	6 農 林 水 産 業 費	2,531,730	3.3
7 ゴルフ場利用税交付金	28,000	0.0	7 商 工 費	1,959,576	2.6
8 自動車取得税交付金	120,000	0.2	8 土 木 費	12,765,544	16.6
9 地方特例交付金	70,400	0.1	9 消 防 費	4,028,304	5.2
10 地方交付金	21,700,000	28.3	10 教 育 費	7,895,221	10.3
11 交通安全対策特別交付金	34,000	0.0	11 災 害 復 旧 費	5,200	0.0
12 分担金及び負担金	814,057	1.1	12 公 債 費	9,123,021	11.9
13 使用料及び手数料	1,440,014	1.9	13 諸 支 出 金	30,000	0.0
14 国庫支出金	7,110,552	9.3	14 予 備 費	917,410	1.2
15 県 支 出 金	4,620,222	6.0			
16 財 産 収 入	132,095	0.2			
17 寄 附 金	7,091	0.0			
18 繰 入 金	1,021,898	1.3			
19 繰 越 金	2,184,744	2.8			
20 諸 収 入	3,233,627	4.2			
21 市 債	12,049,000	15.7			
合 計	76,770,000	100.0	合 計	76,770,000	100.0

資料：財政課

第16-2表 一般会計決算額

(単位：千円・%)

	歳入	歳出	差引額	
	決算額(A)	決算額(B)	(A-B)(C)	(C/A)
平成18年度	70,358,295	65,614,764	4,743,531	6.7
19	74,433,104	70,244,219	4,188,885	5.6
20	73,480,536	69,026,623	4,453,913	6.1
21	76,868,544	72,794,714	4,073,830	5.3
22	75,857,603	71,724,772	4,132,831	5.4

資料：財政課

第16-3表 会計別予算額及び決算額

(単位：千円)

	平成22年度決算額		平成22年度 当初予算額	平成23年度 当初予算額
	歳入	歳出		
一般会計	75,857,603	71,724,772	67,400,000	71,810,000
特別会計	51,443,294	49,822,446	49,357,800	50,577,700
用地取得	3,020,758	3,020,758	1,310,000	957,000
有線テレビ放送事業	129,152	122,578	146,600	157,000
墓園事業	147,642	127,773	76,000	89,000
船舶交通	167,064	167,064	183,000	188,300
簡易水道事業	252,178	251,777	272,000	418,000
港湾事業	2,762,524	2,726,999	2,907,000	2,622,000
地方卸売市場	70,089	66,983	72,300	52,900
鉱泉供給事業	22,792	16,066	18,800	18,400
下水道事業	5,999,390	5,976,034	5,781,000	6,211,000
小規模下水道	1,117,806	1,117,023	1,217,000	1,039,000
駐車場	29,730	22,332	26,000	28,700
国民健康保険	21,530,995	20,120,497	21,154,000	21,541,000
老人保健	42,830	39,815	10,600	-
後期高齢者医療	1,757,476	1,718,064	1,891,400	1,812,900
介護保険	14,302,751	14,258,993	14,213,000	15,365,000
介護予防支援事業	90,118	69,690	79,100	77,500

資料：財政課

第16-4表 公有財産

	土地(地積)	建物(延面積)	立木(蓄積量)	有価証券等
	m <sup>2</sup>	m <sup>2</sup>	m <sup>3</sup>	千円
平成19年度	39,477,535	958,451	347,122	27,086,167
20	39,439,759	959,499	356,992	25,824,048
21	39,479,987	972,388	367,383	25,122,988
22	39,559,047	958,327	379,906	28,524,350
23	39,558,124	958,163	393,138	31,559,103

資料：管財課 各年度末現在



第16-5表 市税の状況（1）

	市税 調定額(A)	市税 収入額(B)	収入歩合 (B/A)	市民負担額 一人当たり	一般会計 歳入決算額 (C)	歳入決算に 対する割合 (B/C)
	千円	千円	%	円	千円	%
平成19年度	23,150,352	21,690,874	93.7	133,093	74,433,104	29.1
20	23,851,162	22,362,651	93.8	138,033	73,480,536	30.4
21	22,957,689	21,482,838	93.6	133,765	76,868,544	27.9
22	23,494,783	22,085,770	94.0	138,166	75,857,603	29.1
23	23,075,025	21,774,366	94.4	136,947	74,731,466	29.1

資料：財政課

注) 市民負担額一人当たり =  $\frac{\text{各年度市税調定額}}{\text{住民基本台帳人口(各年度末現在)}}$

第16-6表 市税の状況（2）

(単位：千円)

税目	平成21年度		平成22年度		平成23年度	
	調定額	収入済額	調定額	収入済額	調定額	収入済額
総数	22,957,689	21,482,838	23,494,783	22,085,770	23,075,025	21,774,366
市民税	11,177,929	10,553,794	11,792,624	11,167,226	10,444,398	9,826,150
個人	7,578,973	6,983,971	7,331,666	6,730,338	7,038,655	6,449,778
法人	3,598,956	3,569,823	4,460,958	4,436,887	3,405,743	3,376,372
固定資産税	10,389,787	9,572,797	10,299,241	9,548,530	11,051,273	10,400,090
軽自動車税	426,540	392,813	428,902	395,998	431,552	400,324
市たばこ税	956,717	956,717	968,012	968,012	1,141,987	1,141,987
入湯税	6,716	6,716	6,004	6,004	5,815	5,815

資料：財政課



第16-7表 市職員数

		平成21年			平成22年			平成23年			平成24年		
定	数	1,845			1,845			1,845			1,845		
全	職員数	1,615			1,587			1,544			1,526		
職	種	総数	男	女	総数	男	女	総数	男	女	総数	男	女
一	般行政職	1,078	940	138	1,055	920	135	1,020	886	134	1,012	875	137
医	療師	-	-	-	-	-	-	-	-	-	-	-	-
医	療技術職	6	-	6	7	-	7	7	-	7	8	-	8
看	護・保健職	52	1	51	53	1	52	54	1	53	49	1	48
福	祉職(保育士・支援員)	194	11	183	189	11	178	182	11	171	177	11	166
幼	稚園教諭職	5	-	5	5	-	5	5	-	5	5	-	5
技	能労務職	45	26	19	45	26	19	41	25	16	38	24	14
給	食技術員	19	11	8	16	10	6	15	9	6	14	9	5
海	事職(船長・甲板員)	3	3	-	3	3	-	3	3	-	3	3	-
消	防職	213	212	1	214	212	2	217	215	2	220	218	2

資料：人事課 各年4月1日現在

第16-8表 年齢別市職員数

	総数	20歳未満	20～29歳	30～39歳	40～49歳	50歳以上
平成21年	1,615	3	147	465	446	554
22	1,587	1	147	448	440	551
23	1,544	2	155	419	435	533
24	1,526	5	176	379	450	516

資料：人事課 各年4月1日現在



## 第16-9表 選挙投票の状況

選挙名及び執行年月日	有権者数	投票者数	棄権者数	投票率(%)	有効投票数	無効投票数
衆議院議員選挙 平成 17. 9. 11 21. 8. 30	146,267	95,065	51,202	64.99	92,352	2,713
	143,391	96,286	47,105	67.15	93,269	3,017
参議院議員選挙 平成 22. 7. 11	142,668	83,671	58,997	58.65	80,925	2,746
県知事選挙 平成 22.11. 28	141,350	59,758	81,592	42.28	59,133	625
県議会議員選挙 平成 23. 4. 10	140,188	68,036	72,152	48.53	66,984	1,052
市長選挙 平成 17. 2. 20 21. 2. 8	146,031	110,639	35,392	75.76	108,530	2,109
	143,021	104,409	38,612	73.00	102,681	1,728
市議会議員選挙 平成 17. 2. 20 21. 2. 8	146,031	110,639	35,392	75.76	107,823	2,816
	143,021	104,411	38,610	73.00	102,359	2,052

資料：選挙管理委員会事務局

## 第16-10表 投票区別選挙人名簿登録者数

投票区	投票所	男	女	計
第1投票区	今治市市民会館	1,039	1,358	2,397
第2投票区	別宮小学校屋内運動場	1,575	1,798	3,373
第3投票区	別宮保育所	1,183	1,381	2,564
第4投票区	美須賀小学校屋内運動場	1,032	1,406	2,438
第5投票区	日吉小学校屋内運動場	989	1,252	2,241
第6投票区	日吉中学校屋内運動場	1,583	2,030	3,613
第7投票区	鯉池集会所	2,064	2,579	4,643
第8投票区	城東公民館	1,743	2,075	3,818
第9投票区	立花中学校屋内運動場	1,976	2,342	4,318
第10投票区	立花カルチャーセンター	1,596	1,809	3,405
第11投票区	鳥生公民館	1,361	1,662	3,023
第12投票区	鳥生小学校屋内運動場	1,637	1,879	3,516
第13投票区	近見公民館	1,477	1,707	3,184
第14投票区	石井公民館	892	1,077	1,969
第15投票区	大浜集会所	443	524	967
第16投票区	桜井公民館	1,625	1,849	3,474
第17投票区	ひまわり幼稚園	1,365	1,540	2,905
第18投票区	志々満集会所	1,431	1,678	3,109
第19投票区	唐子台集会所	1,431	1,696	3,127
第20投票区	拝志集会所	1,928	2,137	4,065

資料：選挙管理委員会事務局 平成24年6月2日現在

第16-10表 投票区別選挙人名簿登録者数 (つづき)

投票区	投票所	男	女	計
第21区	富田小学校屋内運動場	1,514	1,720	3,234
第22区	南中学校屋内運動場	1,467	1,775	3,242
第23区	清水公民館	2,477	2,778	5,255
第24区	日高公民館	2,644	3,097	5,741
第25区	西中学校屋内運動場	1,636	1,847	3,483
第26区	乃万公民館	2,452	2,755	5,207
第27区	波止浜小学校屋内運動場	1,869	2,017	3,886
第28区	高部集会所	716	799	1,515
第29区	朝倉中学校多目的ホール	1,250	1,456	2,706
第30区	上朝小学校屋内運動場	579	701	1,280
第31区	玉川支所	1,364	1,576	2,940
第32区	日の出保育所	504	570	1,074
第33区	鈍川老人憩の家	171	212	383
第34区	玉川龍岡体育館	106	149	255
第35区	波方公民館	1,454	1,653	3,107
第36区	波方保健センター	875	1,024	1,899
第37区	小部老人福祉センター	739	822	1,561
第38区	西森老人福祉センター	186	189	375
第39区	大西公民館	1,293	1,427	2,720
第40区	九王集会所	1,120	1,018	2,138
第41区	小西地域住民学習センター	1,022	1,167	2,189
第42区	菊間公民館	583	709	1,292
第43区	菊間小学校屋内運動場	873	1,013	1,886
第44区	歌仙地域住民学習センター	326	372	698
第45区	亀岡学習センター	865	992	1,857
第46区	吉海学習交流館	945	1,138	2,083
第47区	泊集会所	143	181	324
第48区	棕名集会所	133	160	293
第49区	亀山集会所	397	483	880
第50区	宮窪中学校屋内運動場	903	999	1,902
第51区	友浦集会所	130	173	303
第52区	宮窪余所国農村環境改善センター	189	210	399
第53区	伯方公民館	1,132	1,269	2,401
第54区	有津浜集会所	561	657	1,218
第55区	伯方伊方体育館	590	659	1,249
第56区	伯方農村環境改善センター	539	604	1,143
第57区	瀬戸老人憩の家	209	263	472
第58区	瀬戸崎地域住民学習センター	203	255	458
第59区	上浦開発総合センター	553	700	1,253
第60区	上浦盛研修センター	272	319	591
第61区	鏡地域住民学習センター	151	195	346
第62区	大見集会所	66	107	173
第63区	大三島公民館	523	659	1,182
第64区	野々江地域住民学習センター	234	294	528
第65区	岡山地域住民学習センター	203	273	476
第66区	宗方集会所	159	226	385
第67区	岡村集会所	187	232	419
第68区	大下集会所	41	62	103
合	計	64,918	75,735	140,653

今治市行政組織図(平成24年度)

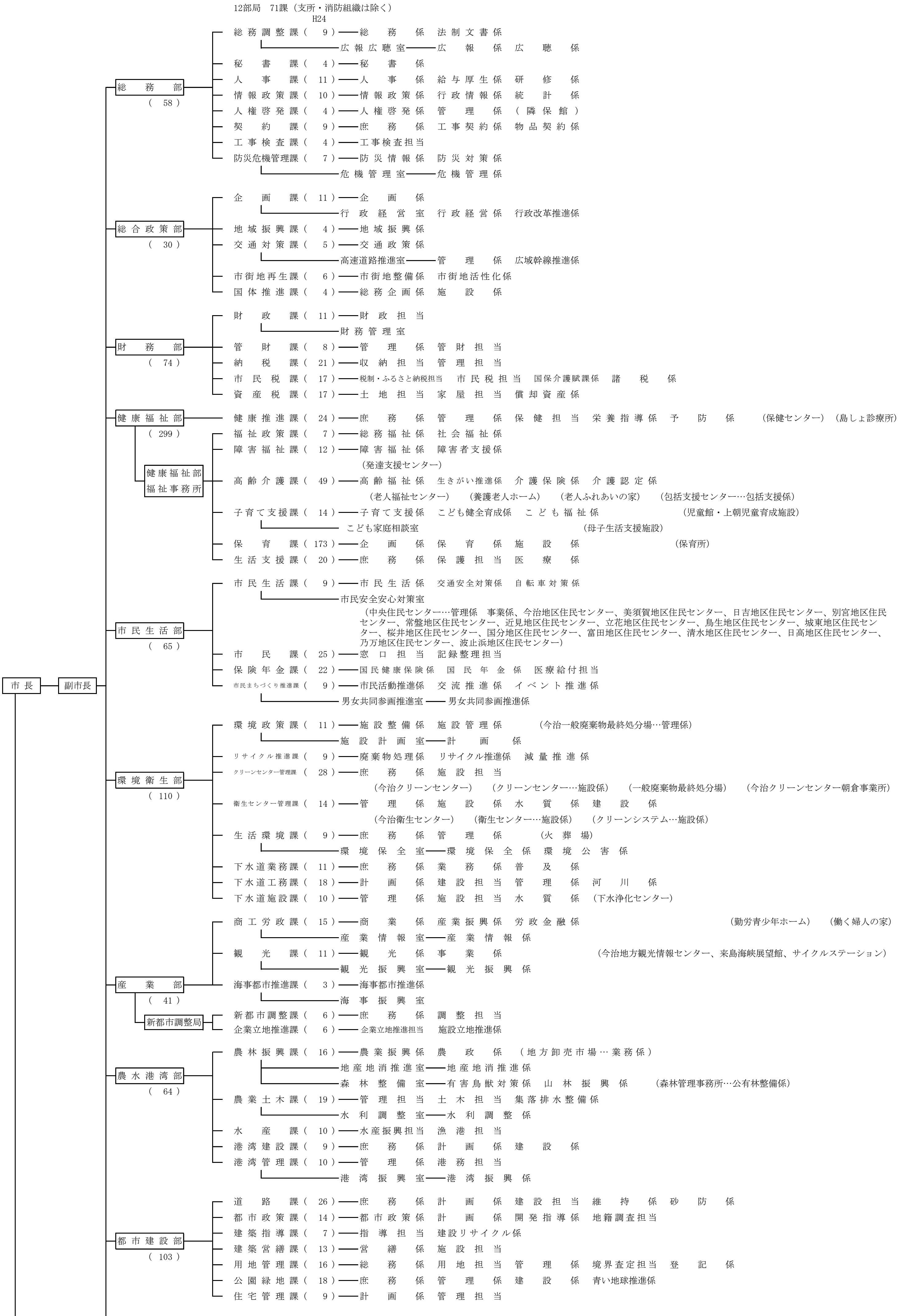

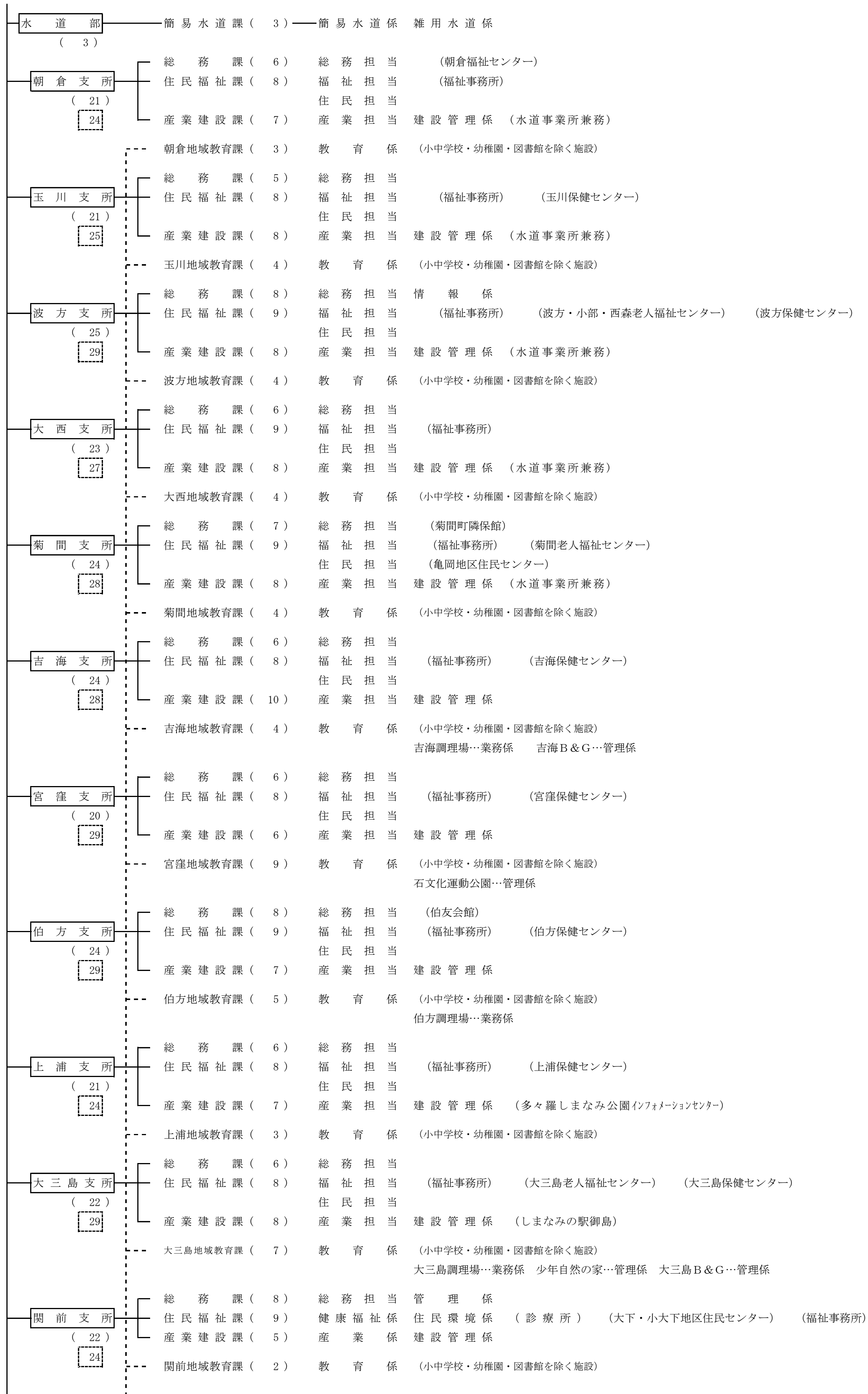

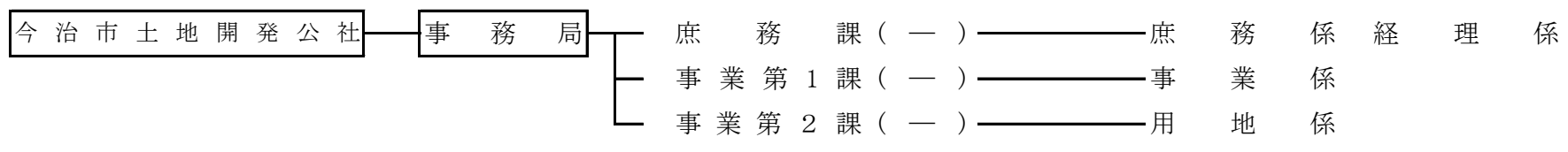

合計	1,526
----	-------

- 総務部 長 … 総務 調整 課
- 総合政策部 長 … 企画 課
- 財務部 長 … 財政 課
- 健康福祉部 長 … 福祉 課
- 市民生活部 長 … 民生 課
- 環境衛生部 長 … 環境 課
- 産業部 長 … 商工 課
- 農水港湾部 長 … 農林 課
- 都市建設部 長 … 道 課
- 水道部 長 … 水道 課
- 消防部 長 … 消防 課
- 市議会事務局 長 … 議会 課
- 教育委員会事務局 長 … 教育 課
- 各支所 長 … 各支所 課

\* 各支所の ( ) 内は各地域教育課の職員数を含まない数値である  
 \* 各支所の [ ] 内は各地域教育課の職員数を含めた数値である  
 \* 教育委員会事務局の ( ) 内は各地域教育課の職員数を含まない数値である  
 \* 教育委員会事務局の [ ] 内は各地域教育課の職員数を含めた数値である





---

# 今治市の統計

平成24年6月 改訂

今治市総務部情報政策課

---