

# 今治市の統計



今 治 市



## ご利用にあたって

- 1 本書は、当市の人口、経済、社会福祉、教育及び文化など各分野にわたる基礎的な統計資料を収集し掲載しています。
- 2 資料は各官公庁、民間諸機関及び庁内各部局各課などから収集したものです。
- 3 資料の出所は、各表の下部左側に掲げ、特に資料が報告書などによる場合は、その書名を付け加えました。
- 4 統計表は、原則として今治市を範囲とし、資料の都合により市域外の数値を含む場合は脚注に示しました。
- 5 統計表中の数値単位は、原則として上部右端に示しましたが、一部表中に記入したものもあります。また、一見して明らかなものは省略しました。
- 6 統計表で「何年」とあるのは暦年（1月から12月まで）、「何年度」とあるのは会計年度（4月から翌年3月まで）の期間を示しています。
- 7 数字の単位未満は、原則として四捨五入したため、総数とその内訳の合計とは必ずしも一致しません。
- 8 統計表中の符号の用い方は、次のとおりです。
  - 「0」 データが「0」又は指定した単位に満たないもの
  - 「—」 データが皆無又は定義上該当数字がないもの
  - 「…」 データが不詳、数値が得られないもの
  - 「X」 データの公表を差し控えたもの（秘匿数値）
  - 「△」 データが減少、減額したもの

# 今 治 市 の 1 日

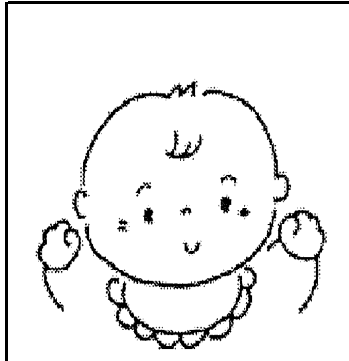

出 生  
2.9人  
(平成26年)

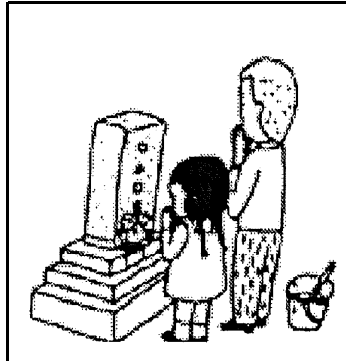

死 亡  
6.1人  
(平成26年)

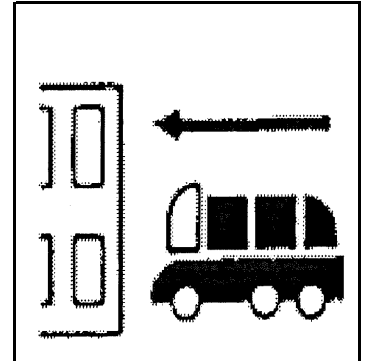

転 入  
11.3人  
(平成26年)

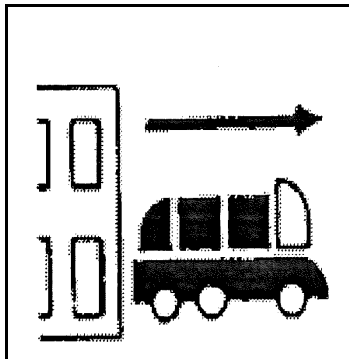

転 出  
12.9人  
(平成26年)

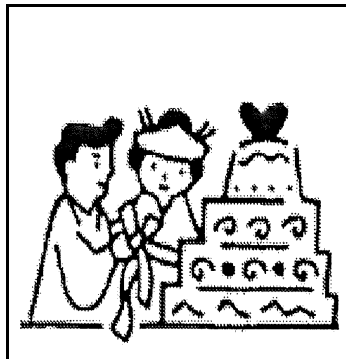

婚 姻  
1.8組  
(平成26年)

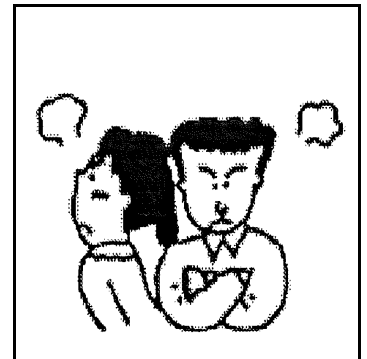

離 婚  
0.7組  
(平成26年)

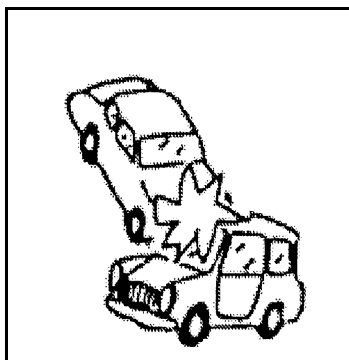

交通事故  
1.7件  
(平成26年)

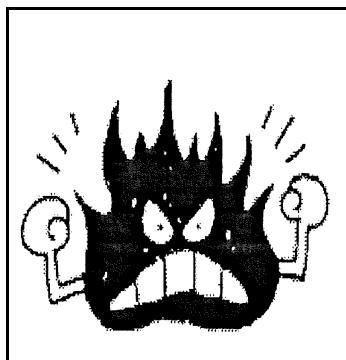

火 災  
0.1件  
(平成26年)

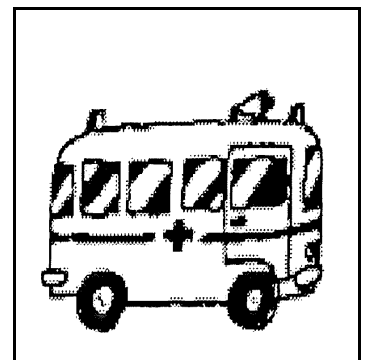

救急出動  
21.9件  
(平成26年)

# 今 治 市 の 市 民 生 活

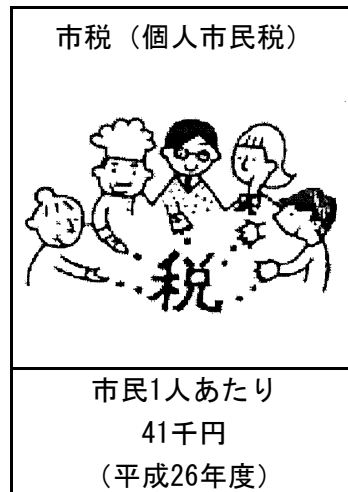
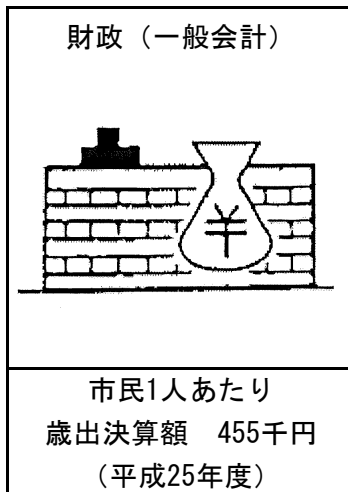
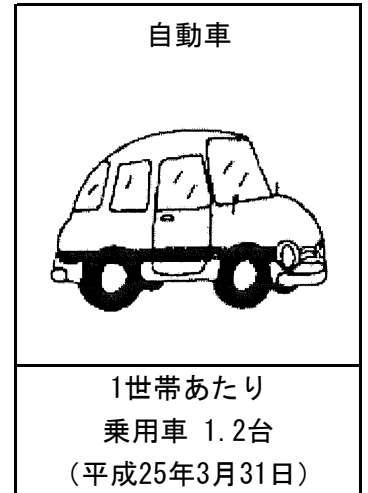
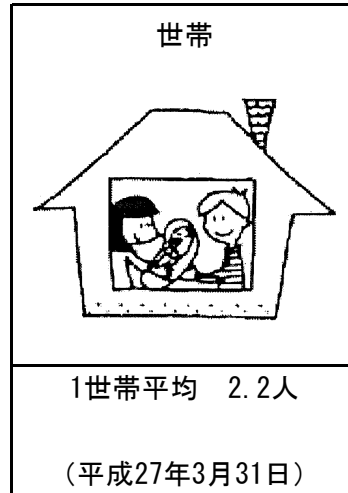
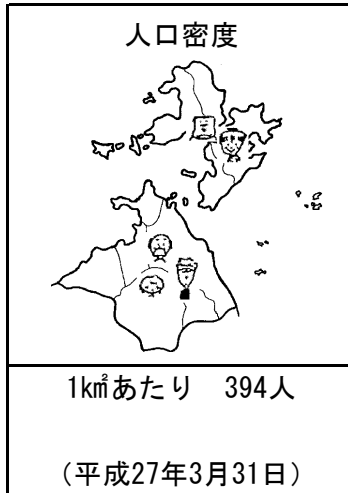

## 市 章



今治市、朝倉村、玉川町、波方町、大西町、菊間町、吉海町、宮窪町、伯方町、上浦町、大三島町及び関前村が合併し、公募による図案の中から選定されたものである。

## 市の花

## 市の木

今治市のシンボルとして、「つつじ」、「くすのき」が、市の花、市の木に選定され、広く市民に親しまれている。

### 「つつじ」



### 「くすのき」



市 域 図

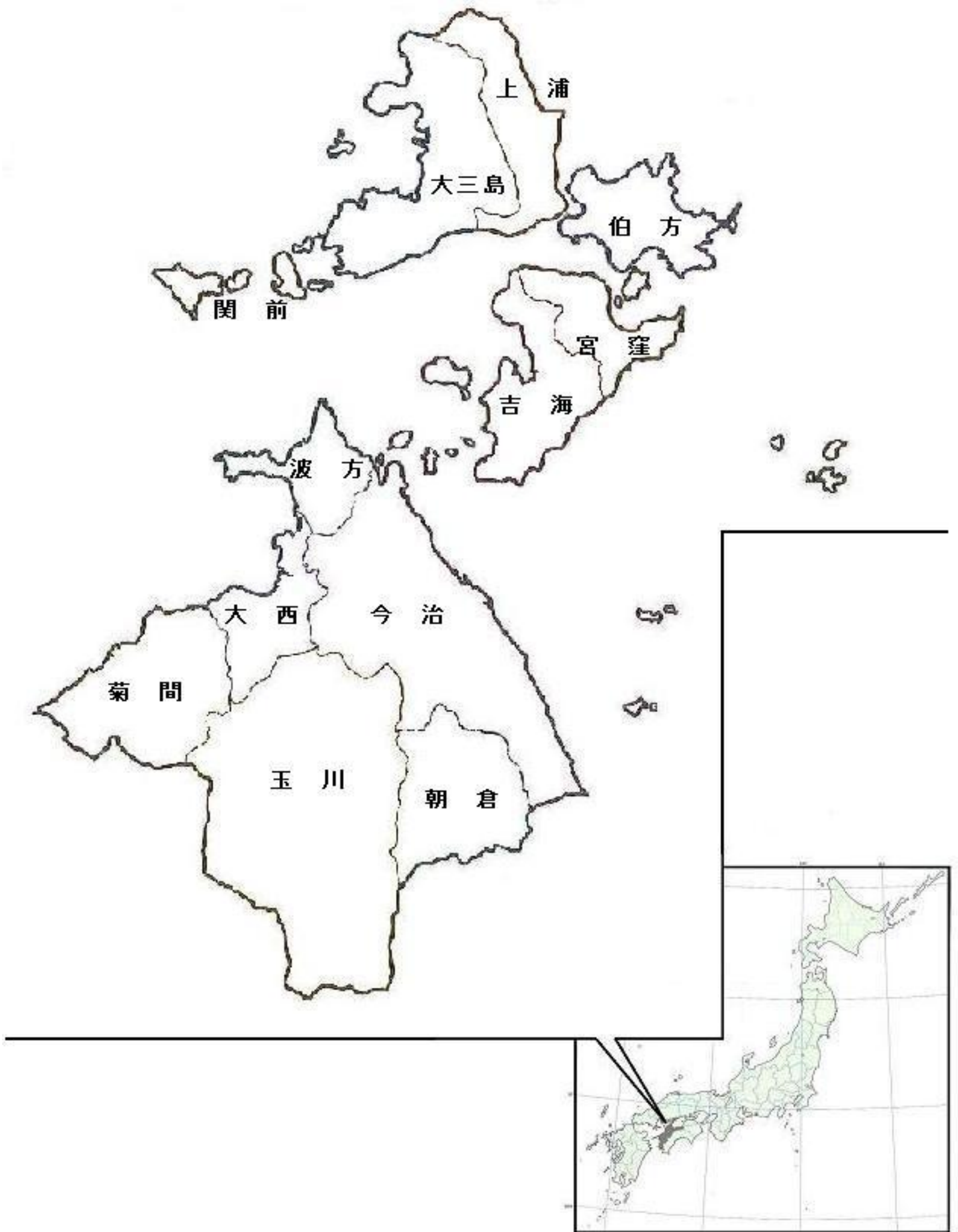





---

---

1 土地・気象

2 人口

3 事業所

4 農林水産業

5 製造業

6 商業

7 市民所得

8 物価

9 建設

10 運輸

11 上下水道

12 労働・社会保障

13 保健・衛生

14 教育・文化・観光

15 災害・治安

16 行財政・選挙



# 統計表項目一覧

項目	統計表名
1 土地・気象	第1-1表 位置
	第1-2表 市域の移り変わり
	第1-3表 地目別土地課税面積
	第1-4表 土地
	第1-5表 気象
2 人口	第2-1表 人口の推移
	第2-2表 住民基本台帳人口
	第2-3表 人口動態（1）
	第2-4表 人口動態（2）
	第2-5表 外国人登録国籍別人員
	第2-6表 人口集中地区
	第2-7表 65歳以上世帯員がいる一般世帯
	第2-8表 住宅の種類別世帯
	第2-9表 県内市町別国勢調査人口
	第2-10表 年齢（5歳階級）別人口
	第2-11表 15歳以上労働力状態（5歳階級・男女別）
	第2-12表 15歳以上労働力・就業状態
	第2-13表 産業（3分類別）就業者数の推移
	第2-14表 産業（大分類）別就業者数
3 事業所	第3-1表 県内市町別事業所数及び従業者数（民営事業所）
	第3-2表 産業・従業者規模・地域別事業所数（民営事業所）
	第3-3表 産業・従業者規模・地域別従業者数（民営事業所）
	第3-4表 産業分類・従業者規模別事業所数及び従業者数（民営事業所）
4 農林水産業	第4-1表 県内市町別農家数、農業就業人口、経営耕地面積
	第4-2表 農家数及び経営耕地面積
	第4-3表 作物類別作付け（栽培）面積
	第4-4表 船体別漁船数（漁協別）
	第4-5表 漁業経営体数
	第4-6表 男女別・年齢別15歳以上の漁業就業者数
	第4-7表 林野面積
5 製造業	第5-1表 県内市町別製造業の状況（従業者4人以上の事業所）
	第5-2表 製造事業所数（従業者4人以上の事業所）
	第5-3表 製造従業者数（従業者4人以上の事業所）
	第5-4表 製造品出荷額等（従業者4人以上の事業所）
6 商業	第6-1表 県内市町別商業の状況
	第6-2表 産業別商業の状況（飲食店を除く）
7 市民所得	第7-1表 県内市町別総生産・市町民所得
	第7-2表 今治市内総生産
	第7-3表 今治市民所得

項目	統計表名
	第7-4表 今治圏域の市町内総生産
	第7-5表 今治圏域の市町民所得
8 物価	第8-1表 主要品目小売価格の推移
9 建設	第9-1表 建築確認申請書新築・増築別等件数(建築設備・工作物除く)
	第9-2表 市営住宅等の状況
	第9-3表 道路実延長及び舗装・改良状況
	第9-4表 公園の状況
	第9-5表 都市公園の状況
	第9-6表 歩行者道・自転車歩行者道(市道)
10 運輸	第10-1表 今治港貨物輸移出入量(重要港湾)
	第10-2表 今治港入港船舶状況(重要港湾)
	第10-3表 今治港航路別乗降人員(重要港湾)
	第10-4表 瀬戸内しまなみ海道車両通行量
	第10-5表 自動車保有台数の推移
	第10-6表 軽自動車登録台数の推移
11 上下水道	第11-1表 上水道の状況
	第11-2表 公共下水道事業の状況
12 労働・社会保障	第12-1表 産業・性別常用労働者1人平均月間現金給与額(愛媛県)
	第12-2表 中小企業資金融資状況
	第12-3表 中小企業団体育成資金貸付状況
	第12-4表 保育所の状況
	第12-5表 生活保護の状況
	第12-6表 扶助別生活保護の状況
	第12-7表 障害者(児)諸手当受給者数
	第12-8表 精神障害者保健福祉手帳所持者数
	第12-9表 療育手帳所持者数
	第12-10表 身体障害者手帳所持者数
	第12-11表 国民健康保険の概要
	第12-12表 国民健康保険の給付状況
	第12-13表 国民健康保険の財政状況
	第12-14表 後期高齢者医療の概要
	第12-15表 後期高齢者医療の給付状況
	第12-16表 乳幼児医療費給付状況
	第12-17表 母子家庭医療費給付状況
	第12-18表 重度心身障害者医療費給付状況
	第12-19表 要介護(要支援)認定者数
	第12-20表 介護保険サービス利用状況
	第12-21表 介護保険給付サービス状況
	第12-22表 介護保険第1号被保険者保険料調定状況
	第12-23表 拠出年金支給状況
	第12-24表 基礎年金支給状況

項目	統計表名
	第12-25表 拠出年金被保険者の状況
13 保健・衛生	第13-1表 医療施設等の状況
	第13-2表 予防接種の実施状況
	第13-3表 結核健康診断・予防接種の実施状況
	第13-4表 母の年齢別・出生順位別出生数
	第13-5表 年齢階級別死亡者数
	第13-6表 死因別死亡者数
	第13-7表 平均余命の推移(全国)
	第13-8表 ごみ処理の状況
	第13-9表 し尿処理の状況
	第13-10表 公害苦情種類別状況
	第13-11表 火葬場使用状況
14 教育・文化・観光	第14-1表 学校種別学校数、在学者数、教員数
	第14-2表 小学校の状況
	第14-3表 中学校の状況
	第14-4表 中学校卒業者の状況
	第14-5表 高等学校の状況
	第14-6表 高等学校卒業者の状況
	第14-7表 専修学校の状況
	第14-8表 各種学校の状況
	第14-9表 情報処理技能者養成施設(今治コンピュータ・カレッジ)の状況
	第14-10表 幼稚園の状況
	第14-11表 児童・生徒の平均体位(平成26年度)
	第14-12表 公民館・公民館類似施設等別利用者数
	第14-13表 中央公民館の利用状況
	第14-14表 図書館の利用状況
	第14-15表 図書館の蔵書数
	第14-16表 貸出し冊数
	第14-17表 児童館の利用状況
	第14-18表 働く婦人の家の利用状況
	第14-19表 学級・教室の開設状況
	第14-20表 婦人会・PTAの状況
	第14-21表 勤労青少年ホームの利用状況
	第14-22表 文化財指定件数
	第14-23表 河野美術館の利用状況
	第14-24表 博物館・歴史館の利用状況
	第14-25表 公会堂の利用状況
	第14-26表 市民会館の利用状況
	第14-27表 サン・アビリティーズ今治の利用状況
	第14-28表 クアハウス今治の利用状況
	第14-29表 今治城閣観覧者数

項目	統計表名
	第14-30表 せせらぎ交流館の利用状況
	第14-31表 多々羅温泉の利用状況
	第14-32表 マーレ・グラッシア大三島の利用状況
	第14-33表 今治湯ノ浦ハイツの利用状況
	第14-34表 観光客数
15 災害・治安	第15-1表 交通事故発生状況
	第15-2表 第1当事者の交通事故原因(法令違反)別発生状況
	第15-3表 交通事故類型別発生状況
	第15-4表 地域別火災発生状況
	第15-5表 月・時間別救急出動状況
	第15-6表 地域別救急出動状況
	第15-7表 刑法犯罪種別発生・検挙状況
	第15-8表 刑法犯で補導した少年の罪種別・学職別状況
16 行財政・選挙	第16-1表 平成26年度一般会計当初予算額
	第16-2表 一般会計決算額
	第16-3表 会計別予算額及び決算額
	第16-4表 公有財産
	第16-5表 市税の状況(1)
	第16-6表 市税の状況(2)
	第16-7表 市職員数
	第16-8表 年齢別市職員数
	第16-9表 選挙投票の状況
	第16-10表 投票区別選挙人名簿登録者数

# 表 目 次

---

第1-1表	位置
第1-2表	市域の移り変わり
第1-3表	地目別土地課税面積
第1-4表	土地
第1-5表	気象

## 1 土地・気象





## 第1-1表 位置

位 置	広ぼう	東西	25 km	最長経	45km (南～北)
		南北	45 km	海岸線	約 341 km
	東	経	132度48分 ( 菊間町田之尻 ) ～ 133度11分 ( 宮窪町美濃島 )		
	北	緯	34度17分 ( 大三島鳥取岬 ) ～ 33度54分 ( 玉川町東三方ヶ森 )		
面	積	419.13km <sup>2</sup> (平成26年10月1日 国土地理院調)			
今 治 市 庁 の 位 置		東経132度59分53秒 北緯34度3分57秒 今治市別宮町一丁目4番地1 (今治駅北東 約500m)			

## 第1-2表 市域の移り変わり

	面 積	概 要
今 治 市	km <sup>2</sup>	
平成17年 1月16日	419.68	今治市、朝倉村、玉川町、波方町、大西町、菊間町、吉海町、宮窪町、伯方町、上浦町、大三島町、関前村の1市9町2村の合併
平成17年10月 1日	419.69	公有水面埋立等
平成18年10月 1日	419.76	公有水面埋立等
平成19年10月 1日	419.85	公有水面埋立等
平成22年10月 1日	419.89	公有水面埋立等
平成23年10月 1日	419.90	公有水面埋立等
平成24年10月 1日	420.02	公有水面埋立等
平成26年10月 1日	419.13	国土地理院面積計測方法変更
(今治市)		
明治22年12月	1.35	今治村と今治8か町を合併して町制をしく。
大正9年2月11日	8.01	日吉村と合併して市制をしく。
昭和8年2月11日	13.13	近見村を合併
昭和15年1月1日	18.43	立花村を合併
昭和30年2月1日	73.94	桜井町、富田村、清水村、日高村、乃万村、波止浜町を合併
昭和30年8月1日	74.30	馬島を編入
平成2年10月1日	74.52	公有水面埋立等
平成9年4月1日	74.84	公有水面埋立等
(朝倉村)		
明治22年		朝倉上村と朝倉上乃村が合併して上朝倉村となり、朝倉下村、朝倉南村、朝倉北村、古谷村、山口村が合併して下朝倉村となる。
昭和31年3月31日	31.27	上朝倉村と下朝倉村が合併して朝倉村となる。
(玉川町)		
明治22年		鴨部村、鈍川村、龍岡村、九和村が成立する。
昭和29年3月31日		鴨部村、鈍川村、龍岡村、九和村が合併して玉川村となる。
昭和37年4月1日	103.90	町制施行により玉川町となる。
(波方町)		
明治22年		波方村、樋口村、小部村、宮崎村、馬刀湯村、森上村が合併して波方村となる。
昭和35年3月1日	15.72	町制施行により波方町となる。
(大西町)		
明治23年		宮脇、大井浜、新町、紺原、九王が合併して大井村となり、別府、星浦、脇、山之内が合併して小西村となる。
昭和30年3月31日	18.83	大井村と小西村が合併して大西町となる。
(菊間町)		
明治23年4月		西山村、長坂村、浜村が合併して菊間村となる。
明治41年1月1日		町制施行により菊間町となる。
大正14年4月1日		歌仙村と合併
昭和30年3月31日	36.97	亀岡村と合併

第1-2表 市域の移り変わり（つづき）

	面積	概要
(吉海町) 昭和29年3月31日		津倉村、亀山村、渦浦村、大山村（大字早川、余所国を除く）が合併して吉海町となる。
昭和30年8月1日	27.72	大字棕名のうち馬島を今治市へ編入
(宮窪町) 昭和27年8月1日		町制施行により宮窪町となる。
昭和29年3月31日	18.39	大山村大字早川、余所国を編入
(伯方町) 昭和30年1月1日	20.86	西伯方村と伯方町が合併して伯方町となる。
(上浦町) 明治22年12月		瀬戸村と甘崎村が合併して瀬戸崎村となる。 井口村と盛村が合併して盛口村となる。
昭和30年3月30日		瀬戸崎村と盛口村が合併して上浦村となる。
昭和39年4月1日	22.32	町制施行により上浦町となる。
(大三島町) 昭和30年3月31日		鏡村と宮浦村が合併して大三島町となる。
昭和31年9月23日	43.34	岡山村と合併
(関前村) 明治23年3月	5.52	岡村と大下村が合併して関前村となる。

第1-3表 地目別土地課税面積

(単位：ha)

	総数	田	畑	宅地	池沼	山林	牧場・原野	その他
平成24年	25,821	2,895	6,530	3,072	15	12,077	412	820
25	25,797	2,883	6,502	3,082	15	12,080	413	822
26	25,787	2,872	6,473	3,097	15	12,086	411	833
27	25,782	2,853	6,436	3,112	15	12,116	407	843

資料：資産税課「固定資産概要調書（区市町振興課）」 各年1月1日現在

## 第1-4表 土地

	国土面積 A	可住地 面積 B(A-C)	林野面積 C	D I D 面積 D	民有地 面積 E	宅地面積 F	可住地 面積割合 (B/A)	D I D 面積割合 (D/A)	宅地化率 (F/E)
	km <sup>2</sup>	km <sup>2</sup>	km <sup>2</sup>	km <sup>2</sup>	ha	ha	%	%	%
平成23年	419.90	195.89	224.01	14.00	25,837	3,051	46.7	3.3	11.8
24	420.02	196.01	244.01	14.00	25,821	3,072	46.7	3.3	11.9
25	420.02	196.01	224.01	14.00	25,797	3,082	46.7	3.3	11.9

資料：県統計課「市町のすがた」（1km<sup>2</sup>=100ha）

- 注） 1 国土面積は、「全国都道府県市区町村別面積調（国土地理院）」各年10月1日現在  
 2 D I D（人口集中地区）面積は、「国勢調査（総務省統計局）」平成22年10月1日現在  
 3 林野面積は、「農林業センサス（農林水産省）」平成22年2月1日現在  
 4 民有地面積・宅地面積は、資産税課「固定資産概要調書（県市町振興課）」各年1月1日現在

## 第1-5表 気象

	平均気温	最高気温	最低気温	平均湿度	年(月)間 降水量	日最大 降水量	平均風速	最強風速	降水日数
	℃	℃	℃	%	mm	mm	m/s	m/s	日
平成15年	16.6	35.4	-2.0	70.4	1192.0	82.0	2.9	32.9	125
16	17.5	37.2	-2.4	68.1	1718.0	144.0	3.1	38.9	104
17	16.8	35.5	-1.7	68.1	815.5	66.0	3.2	26.4	93
18	16.7	36.9	-2.0	72.2	1348.5	100.0	3.1	26.1	119
19	17.4	36.4	0.5	71.0	913.0	65.0	3.1	27.9	98
20	16.9	36.3	-1.8	68.8	1082.0	44.5	2.9	23.6	119
21	17.0	34.7	0.4	67.1	1120.0	108.0	2.9	25.2	106
22	17.0	36.5	-1.6	66.2	1105.0	58.0	3.1	32.2	111
23	16.5	39.9	-2.4	69.5	1304.0	109.0	3.0	30.6	103
24	16.5	35.9	-1.5	73.7	1048.5	57.0	2.9	31.7	127
25	17.0	37.8	-1.7	73.6	1460.5	108.5	3.0	25.2	103
26	16.4	36.6	-0.3	63.9	1207.2	71.5	3.0	32.7	120
1月	6.5	15.2	-0.3	23.5	27.7	18.0	3.1	20.9	7
2	6.2	14.7	0.0	36.1	62.0	16.5	4.1	17.7	12
3	10.1	21.4	-0.3	66.1	74.5	24.5	2.8	17.8	13
4	14.0	24.2	2.9	66.7	63.0	18.5	2.7	22.0	10
5	19.4	30.5	8.9	63.3	56.0	19.5	2.4	18.6	6
6	22.9	30.7	17.2	75.0	139.0	46.5	2.5	15.9	10
7	26.7	36.6	20.4	74.3	158.5	37.0	2.5	17.0	13
8	26.6	34.3	19.0	80.5	300.0	71.5	2.7	32.7	17
9	24.2	31.9	16.6	69.4	52.0	38.5	2.3	11.3	9
10	19.3	27.9	9.1	71.9	150.0	44.5	3.6	29.6	8
11	13.8	21.5	6.5	72.2	51.0	18.0	2.9	21.6	5
12	7.0	17.2	0.3	68.0	73.5	17.5	4.2	23.6	10

資料：今治市消防本部（観測場所：今治市南宝来町二丁目1番地1）

注）平成25年は消防本部計測機器不調のため、一部は北消防署（今治市伯方町伊方甲1773-1）の観測データによる。



# 表 目 次

---

第2-1表	人口の推移
第2-2表	住民基本台帳人口
第2-3表	人口動態(1)
第2-4表	人口動態(2)
第2-5表	外国人登録国籍別人員
第2-6表	人口集中地区
第2-7表	65歳以上世帯員がいる一般世帯
第2-8表	住宅の種類別世帯
第2-9表	県内市町別国勢調査人口
第2-10表	年齢(5歳階級)別人口
第2-11表	15歳以上労働力状態(5歳階級・男女別)
第2-12表	15歳以上労働力・就業状態
第2-13表	産業(3部門別)就業者数の推移
第2-14表	産業(大分類)別就業者数

## 2 人 口



第2-1表 人口の推移

		世帯数	人口総数	男	女	1世帯 当たり 人口	人口密度 (1km <sup>2</sup> 当たり)	備 考
昭和五〇年	今治市	58,365	196,817	92,654	104,163	3.37	474.7	第12回国勢調査
	(今治市)	36,375	119,726	55,900	63,826	3.29	1,606.2	
	(朝倉村)	1,043	4,228	2,003	2,225	4.05	141.9	
	(玉川町)	1,535	5,876	2,825	3,051	3.83	56.5	
	(波方町)	2,654	10,488	5,159	5,329	3.95	678.0	
	(大西町)	2,319	8,828	4,382	4,446	3.81	471.3	
	(菊間町)	2,717	10,117	4,780	5,337	3.72	279.5	
	(吉海町)	2,048	6,610	3,040	3,570	3.23	243.5	
	(宮窪町)	1,875	6,103	2,958	3,145	3.25	313.3	
	(伯方町)	3,054	10,300	4,908	5,392	3.37	532.6	
	(上浦町)	1,712	5,779	2,767	3,012	3.38	264.1	
	(大三島町)	2,446	7,150	3,184	3,966	2.92	167.3	
	(関前村)	587	1,612	748	864	2.75	301.3	
昭和五五年	今治市	61,800	197,818	93,005	104,813	3.20	476.7	第13回国勢調査
	(今治市)	39,558	123,234	57,565	65,669	3.12	1,650.8	
	(朝倉村)	1,173	4,422	2,102	2,320	3.77	148.4	
	(玉川町)	1,638	6,005	2,870	3,135	3.67	57.8	
	(波方町)	2,793	10,587	5,133	5,454	3.79	683.5	
	(大西町)	2,597	9,374	4,585	4,789	3.61	500.5	
	(菊間町)	2,788	9,934	4,743	5,191	3.56	273.8	
	(吉海町)	2,019	6,077	2,810	3,267	3.01	223.8	
	(宮窪町)	1,545	4,890	2,371	2,519	3.17	250.4	
	(伯方町)	3,081	9,977	4,731	5,246	3.24	513.7	
	(上浦町)	1,715	5,331	2,496	2,835	3.11	243.5	
	(大三島町)	2,340	6,518	2,923	3,595	2.79	152.5	
	(関前村)	553	1,469	676	793	2.66	274.6	

資料：情報政策課「国勢調査（総務省統計局）」各年10月1日現在  
 国勢調査人口…住民票などの届出に関係なく、調査時に常住している人の数で外国人を含む。

第2-1表 人口の推移 (つづき)

		世帯数	人口総数	男	女	1世帯 当たり 人口	人口密度 (1km <sup>2</sup> 当たり)	備 考
昭和 六〇 年	今治市	63,418	197,774	92,813	104,961	3.12	476.2	第14回国勢調査
	(今治市)	40,968	125,115	58,286	66,829	3.05	1,671.5	
	(朝倉村)	1,207	4,504	2,135	2,369	3.73	151.2	
	(玉川町)	1,715	6,099	2,898	3,201	3.56	58.7	
	(波方町)	2,820	10,363	5,015	5,348	3.67	668.6	
	(大西町)	2,828	9,693	4,806	4,887	3.43	517.5	
	(菊間町)	2,733	9,415	4,445	4,970	3.44	259.5	
	(吉海町)	2,012	5,788	2,704	3,084	2.88	213.2	
	(宮窪町)	1,473	4,537	2,178	2,359	3.08	231.6	
	(伯方町)	3,204	10,007	4,778	5,229	3.12	514.5	
	(上浦町)	1,696	4,925	2,264	2,661	2.90	224.9	
	(大三島町)	2,231	5,931	2,652	3,279	2.66	138.7	
	(関前村)	531	1,397	652	745	2.63	260.6	
平成 二 年	今治市	64,781	191,504	89,317	102,187	2.96	457.2	第15回国勢調査
	(今治市)	42,492	123,114	57,151	65,963	2.90	1,652.1	
	(朝倉村)	1,363	4,753	2,246	2,507	3.49	152.4	
	(玉川町)	1,787	6,069	2,903	3,166	3.40	58.4	
	(波方町)	2,870	10,029	4,795	5,234	3.49	640.0	
	(大西町)	2,747	9,269	4,469	4,800	3.37	492.8	
	(菊間町)	2,764	8,758	4,167	4,591	3.17	238.2	
	(吉海町)	2,011	5,489	2,534	2,955	2.73	198.2	
	(宮窪町)	1,373	4,140	1,962	2,178	3.02	225.4	
	(伯方町)	3,038	8,861	4,127	4,734	2.92	425.6	
	(上浦町)	1,671	4,401	2,010	2,391	2.63	197.3	
	(大三島町)	2,163	5,396	2,401	2,995	2.49	124.6	
	(関前村)	502	1,225	552	673	2.44	223.1	



第2-1表 人口の推移 (つづき)

		世帯数	人口総数	男	女	1世帯 当たり 人口	人口密度 (1km <sup>2</sup> 当たり)	備 考
平成 七年	今治市	66,692	185,435	86,377	99,058	2.78	442.1	第16回国勢調査
	(今治市)	44,163	120,214	55,642	64,572	2.72	1,606.3	
	(朝倉村)	1,509	5,044	2,424	2,620	3.34	161.5	
	(玉川町)	1,763	5,847	2,758	3,089	3.32	56.3	
	(波方町)	2,973	9,914	4,767	5,147	3.33	632.7	
	(大西町)	2,939	9,071	4,407	4,664	3.09	482.2	
	(菊間町)	2,764	8,159	3,866	4,293	2.95	220.7	
	(吉海町)	2,046	5,224	2,421	2,803	2.55	188.5	
	(宮窪町)	1,335	3,922	1,855	2,067	2.94	213.5	
	(伯方町)	3,063	8,356	3,891	4,465	2.73	401.0	
	(上浦町)	1,618	3,929	1,811	2,118	2.43	176.1	
	(大三島町)	2,062	4,746	2,095	2,651	2.30	109.6	
	(関前村)	457	1,009	440	569	2.21	183.8	
平成 十二年	今治市	68,626	180,627	83,925	96,702	2.63	430.5	第17回国勢調査
	(今治市)	45,905	117,930	54,504	63,426	2.57	1,575.8	
	(朝倉村)	1,625	5,008	2,377	2,631	3.08	160.2	
	(玉川町)	1,970	6,072	2,841	3,231	3.08	58.4	
	(波方町)	3,145	9,960	4,785	5,175	3.17	635.6	
	(大西町)	2,978	8,802	4,253	4,549	2.96	467.9	
	(菊間町)	2,739	7,651	3,619	4,032	2.79	207.0	
	(吉海町)	1,959	4,799	2,171	2,628	2.45	173.1	
	(宮窪町)	1,302	3,671	1,748	1,923	2.82	199.7	
	(伯方町)	3,076	8,031	3,771	4,260	2.61	385.2	
	(上浦町)	1,552	3,606	1,657	1,949	2.32	161.6	
	(大三島町)	1,947	4,232	1,820	2,412	2.17	97.7	
	(関前村)	428	865	379	486	2.02	156.7	

第2-1表 人口の推移 (つづき)

		世帯数	人口総数	男	女	1世帯 当たり 人口	人口密度 (1km <sup>2</sup> 当たり)	備 考
平成 十七 年	今治市	69,015	173,983	80,745	93,238	2.52	414.6	第18回国勢調査
	(今治市)	46,435	115,280	53,177	62,103	2.48	1,540.4	
	(朝倉村)	1,647	4,816	2,266	2,550	2.92	154.0	
	(玉川町)	1,997	5,649	2,640	3,009	2.83	54.4	
	(波方町)	3,322	9,426	4,518	4,908	2.84	601.5	
	(大西町)	3,170	8,704	4,261	4,443	2.75	462.7	
	(菊間町)	2,683	7,163	3,352	3,811	2.67	193.8	
	(吉海町)	1,873	4,399	2,005	2,394	2.35	158.7	
	(宮窪町)	1,267	3,391	1,625	1,766	2.68	184.5	
	(伯方町)	2,978	7,328	3,437	3,891	2.46	351.5	
	(上浦町)	1,509	3,385	1,545	1,840	2.24	151.7	
	(大三島町)	1,782	3,769	1,614	2,155	2.12	87.0	
	(関前村)	352	673	305	368	1.91	121.9	
平成 二十 二年	今治市	68,249	166,532	77,893	88,639	2.44	396.6	第19回国勢調査
	(今治市)	46,001	111,136	51,601	59,535	2.42	1,485.0	
	(朝倉村)	1,613	4,557	2,119	2,438	2.83	145.7	
	(玉川町)	2,013	5,332	2,485	2,847	2.65	51.3	
	(波方町)	3,334	9,069	4,363	4,706	2.72	578.7	
	(大西町)	3,489	8,781	4,408	4,373	2.52	466.8	
	(菊間町)	2,537	6,582	3,094	3,488	2.59	178.0	
	(吉海町)	1,759	4,049	1,852	2,197	2.30	146.1	
	(宮窪町)	1,193	3,066	1,489	1,577	2.57	166.8	
	(伯方町)	2,974	6,936	3,345	3,591	2.33	332.7	
	(上浦町)	1,439	3,088	1,392	1,696	2.15	138.4	
	(大三島町)	1,619	3,406	1,506	1,900	2.10	78.6	
	(関前村)	278	530	239	291	1.91	96.0	

注) 平成17年、22年の旧市町村人口密度は、国土交通省国土地理院「平成12年全国都道府県市区町村別面積調」の面積に基づく。

第2-2表 住民基本台帳人口

	世帯数	人 口			人口増加数	性 比 (女=100)	
		総 数	男	女			
平成二十二年	今治市	73,469	171,627	80,566	91,061	△ 1,166	88.5
	(今治市)	49,628	113,883	53,256	60,627	△ 414	87.8
	(朝倉村)	1,903	4,833	2,301	2,532	△ 13	90.9
	(玉川町)	2,115	5,598	2,641	2,957	△ 60	89.3
	(波方町)	3,644	9,296	4,472	4,824	△ 43	92.7
	(大西町)	3,421	8,774	4,305	4,469	△ 38	96.3
	(菊間町)	2,904	6,922	3,267	3,655	△ 138	89.4
	(吉海町)	1,941	4,313	1,970	2,343	△ 82	84.1
	(宮窪町)	1,236	3,263	1,574	1,689	△ 71	93.2
	(伯方町)	3,022	7,256	3,447	3,809	△ 135	90.5
	(上浦町)	1,499	3,255	1,473	1,782	△ 52	82.7
	(大三島町)	1,799	3,627	1,595	2,032	△ 86	78.5
	(関前村)	357	607	265	342	△ 34	77.5
平成二十三年	今治市	73,535	170,048	79,930	90,118	△ 1,579	88.7
	(今治市)	49,783	113,337	53,121	60,216	△ 546	88.2
	(朝倉村)	1,911	4,794	2,267	2,527	△ 39	89.7
	(玉川町)	2,123	5,540	2,614	2,926	△ 58	89.3
	(波方町)	3,639	9,163	4,406	4,757	△ 133	92.6
	(大西町)	3,424	8,647	4,249	4,398	△ 127	96.6
	(菊間町)	2,896	6,791	3,213	3,578	△ 131	89.8
	(吉海町)	1,919	4,167	1,898	2,269	△ 146	83.6
	(宮窪町)	1,232	3,192	1,540	1,652	△ 71	93.2
	(伯方町)	3,018	7,116	3,378	3,738	△ 140	90.4
	(上浦町)	1,480	3,200	1,443	1,757	△ 55	82.1
	(大三島町)	1,764	3,515	1,541	1,974	△ 112	78.1
	(関前村)	346	586	260	326	△ 21	79.8
平成二十四年	今治市	73,760	168,496	79,213	89,283	△ 1,552	88.7
	(今治市)	50,090	112,791	52,875	59,916	△ 546	88.2
	(朝倉村)	1,916	4,715	2,227	2,488	△ 79	89.5
	(玉川町)	2,132	5,451	2,579	2,872	△ 89	89.8
	(波方町)	3,649	9,103	4,379	4,724	△ 60	92.7
	(大西町)	3,419	8,561	4,199	4,362	△ 86	96.3
	(菊間町)	2,884	6,663	3,136	3,527	△ 128	88.9
	(吉海町)	1,907	4,074	1,860	2,214	△ 93	84.0
	(宮窪町)	1,227	3,084	1,485	1,599	△ 108	92.9
	(伯方町)	2,995	6,957	3,300	3,657	△ 159	90.2
	(上浦町)	1,473	3,119	1,412	1,707	△ 81	82.7
	(大三島町)	1,739	3,429	1,518	1,911	△ 86	79.4
	(関前村)	329	549	243	306	△ 37	79.4

資料：市民課 各年3月31日現在

住民基本台帳人口…平成25年以降は外国人住民を含む。(法改正による)

第2-2表 住民基本台帳人口 (つづき)

	世帯数	人 口			人口増加数	性 比 (女=100)	
		総 数	男	女			
平成 二十五年	今治市	75,196	168,536	79,380	89,156	40	89.0
	(今治市)	50,782	112,849	52,799	60,050	58	87.9
	(朝倉村)	1,932	4,675	2,192	2,483	△ 40	88.3
	(玉川町)	2,185	5,423	2,550	2,873	△ 28	88.8
	(波方町)	3,786	9,164	4,433	4,731	61	93.7
	(大西町)	3,659	8,708	4,394	4,314	147	101.9
	(菊間町)	2,878	6,544	3,077	3,467	△ 119	88.8
	(吉海町)	1,933	4,024	1,863	2,161	△ 50	86.2
	(宮窪町)	1,241	3,025	1,466	1,559	△ 59	94.0
	(伯方町)	3,248	7,156	3,479	3,677	199	94.6
	(上浦町)	1,498	3,087	1,403	1,684	△ 32	83.3
	(大三島町)	1,730	3,350	1,483	1,867	△ 79	79.4
	(関前村)	324	531	241	290	△ 18	83.1
平成 二十六年	今治市	75,188	166,656	78,565	88,091	△ 1,880	89.2
	(今治市)	50,903	112,013	52,448	59,565	△ 836	88.1
	(朝倉村)	1,947	4,633	2,181	2,452	△ 42	88.9
	(玉川町)	2,196	5,345	2,513	2,832	△ 78	88.7
	(波方町)	3,800	9,030	4,383	4,647	△ 134	94.3
	(大西町)	3,635	8,579	4,316	4,263	△ 129	101.2
	(菊間町)	2,874	6,427	3,024	3,403	△ 117	88.9
	(吉海町)	1,892	3,885	1,797	2,088	△ 139	86.1
	(宮窪町)	1,228	2,930	1,414	1,516	△ 95	93.3
	(伯方町)	3,194	6,977	3,403	3,574	△ 179	95.2
	(上浦町)	1,493	3,043	1,394	1,649	△ 44	84.5
	(大三島町)	1,712	3,286	1,462	1,824	△ 64	80.2
	(関前村)	314	508	230	278	△ 23	82.7
平成 二十七年	今治市	75,359	165,286	78,062	87,224	△ 1,370	89.5
	(今治市)	51,076	111,424	52,184	59,240	△ 589	88.1
	(朝倉村)	1,963	4,586	2,151	2,435	△ 47	88.3
	(玉川町)	2,194	5,261	2,497	2,764	△ 84	90.3
	(波方町)	3,817	8,948	4,354	4,594	△ 82	94.8
	(大西町)	3,717	8,572	4,366	4,206	△ 7	103.8
	(菊間町)	2,825	6,297	2,968	3,329	△ 130	89.2
	(吉海町)	1,884	3,805	1,803	2,002	△ 80	90.1
	(宮窪町)	1,212	2,837	1,356	1,481	△ 93	91.6
	(伯方町)	3,192	6,873	3,361	3,512	△ 104	95.7
	(上浦町)	1,481	2,957	1,368	1,589	△ 86	86.1
	(大三島町)	1,691	3,235	1,434	1,801	△ 51	79.6
	(関前村)	307	491	220	271	△ 17	81.2

## 第2-3表 人口動態（1）

	自然動態			社会動態			純増減数
	出生	死亡	増減数	転入	転出	増減数	
平成23年	1,317	2,146	△ 829	3,327	3,883	△ 556	△ 1,385
24	1,206	2,246	△ 1,040	3,729	4,320	△ 591	△ 1,631
25	1,131	2,223	△ 1,092	3,733	4,561	△ 828	△ 1,920
26	1,047	2,214	△ 1,167	4,111	4,720	△ 609	△ 1,776
1月	84	205	△ 121	225	297	△ 72	△ 193
2	80	213	△ 133	275	286	△ 11	△ 144
3	93	197	△ 104	705	1,443	△ 738	△ 842
4	79	174	△ 95	772	493	279	184
5	90	171	△ 81	268	276	△ 8	△ 89
6	91	165	△ 74	277	287	△ 10	△ 84
7	106	178	△ 72	346	295	51	△ 21
8	88	144	△ 56	247	286	△ 39	△ 95
9	104	164	△ 60	266	287	△ 21	△ 81
10	92	164	△ 72	251	263	△ 12	△ 84
11	72	202	△ 130	239	222	17	△ 113
12	68	237	△ 169	240	285	△ 45	△ 214

資料：市民課

## 第2-4表 人口動態（2）

	出生児数	死亡者数	死産胎数	婚姻件数	離婚件数	市内転居件数
平成24年	1,206	2,246	21	758	294	3,757
25	1,131	2,223	19	687	290	3,801
26	1,047	2,214	25	639	272	3,616

資料：市民課

## 第2-5表 外国人登録国籍別人員

	総数	中国	朝鮮 および 韓国	フィリピン	インド ネシア	英国	米国	ブラジル	その他 (無国籍を 含む)
平成24年	1,957	1,405	89	277	21	9	18	52	86
25	1,936	1,363	88	282	23	4	17	42	117
26	2,105	1,354	88	358	35	5	17	50	198

資料：市民課 各年末現在

平成24年以降は、住民基本台帳外国人住民の人口

## 第2-6表 人口集中地区

	世帯数	人口	面積(k㎡)	人口密度(人/k㎡)
平成22年	26,923	61,807	14.00	4,414.8

資料：情報政策課「国勢調査（総務省統計局）」平成22年10月1日現在

## 第2-7表 65歳以上世帯員がいる一般世帯

(単位：世帯、人)

	総数	世帯人員が 1人	2人	3人	4人	5人	6人	7人以上
一般世帯	31,439	8,886	13,029	5,075	2,289	1,142	657	361
世帯人員	71,636	8,886	26,058	15,225	9,156	5,710	3,942	2,659
65歳以上 世帯人員	44,711	8,886	21,259	7,960	3,367	1,622	1,000	617

資料：情報政策課「国勢調査（総務省統計局）」平成22年10月1日現在

## 第2-8表 住宅の種類別世帯

(単位：世帯、人)

	世帯数					世帯人員	1世帯当たり 人員
	総数	延べ面積(m <sup>2</sup> )別世帯数					
		0~49	50~99	100~149	150以上		
一般世帯	68,131	-	-	-	-	162,768	2.39
住宅に住む 一般世帯	66,828	12,247	24,694	18,583	11,301	161,329	2.41
主世帯	65,871	11,706	24,294	18,571	11,297	159,303	2.42
持ち家	47,511	2,095	16,279	18,009	11,126	121,339	2.55
公営・ 都市機構・ 公社の借家	2,970	1,429	1,499	41	1	6,423	2.16
民営の借家	13,478	7,196	5,694	463	125	27,876	2.07
給与住宅	1,912	986	822	58	45	3,665	1.92
間借り	957	541	400	12	4	2,026	2.12
住宅以外に住む 一般世帯	1,303	-	-	-	-	1,439	1.10

資料：情報政策課「国勢調査（総務省統計局）」平成22年10月1日現在  
世帯数総数には延べ面積不詳を含む。

第2-9表 県内市町別国勢調査人口

	人 口			平成17年～平成22年の 人口増減		面積 (km <sup>2</sup> ) 平成22年	人口密度 (1km <sup>2</sup> 当たり) 平成22年
	平成12年	平成17年	平成22年	実数	率 (%)		
愛媛県	1,493,092	1,467,815	1,431,493	△ 36,322	△ 2.5	5,678.18	252.1
市 計	1,338,613	1,320,310	1,292,863	△ 27,447	△ 2.1	3,968.33	325.8
郡 計	154,479	147,505	138,630	△ 8,875	△ 6.0	1,709.85	81.1
松山市	508,266	514,937	517,231	2,294	0.4	429.05	1,205.5
今治市	180,627	173,983	166,532	△ 7,451	△ 4.3	419.89	396.6
宇和島市	95,641	89,444	84,210	△ 5,234	△ 5.9	469.58	179.3
八幡浜市	44,206	41,264	38,370	△ 2,894	△ 7.0	133.03	288.4
新居浜市	125,814	123,952	121,735	△ 2,217	△ 1.8	234.30	519.6
西条市	114,548	113,371	112,091	△ 1,280	△ 1.1	509.07	220.2
大洲市	52,762	50,786	47,157	△ 3,629	△ 7.1	432.20	109.1
伊予市	40,505	39,493	38,017	△ 1,476	△ 3.7	194.47	195.5
四国中央市	94,326	92,854	90,187	△ 2,667	△ 2.9	420.50	214.5
西予市	47,217	44,948	42,080	△ 2,868	△ 6.4	514.79	81.7
東温市	34,701	35,278	35,253	△ 25	△ 0.1	211.45	166.7
越智郡	8,605	8,098	7,648	△ 450	△ 5.6	30.42	251.4
上島町	8,605	8,098	7,648	△ 450	△ 5.6	30.42	251.4
上浮穴郡	11,887	10,946	9,644	△ 1,302	△ 11.9	583.66	16.5
久万高原町	11,887	10,946	9,644	△ 1,302	△ 11.9	583.66	16.5
伊予郡	52,352	52,988	52,340	△ 648	△ 1.2	121.89	429.4
松前町	30,277	30,564	30,359	△ 205	△ 0.7	20.32	1,494.0
砥部町	22,075	22,424	21,981	△ 443	△ 2.0	101.57	216.4
喜多郡	20,782	19,620	18,045	△ 1,575	△ 8.0	299.50	60.3
内子町	20,782	19,620	18,045	△ 1,575	△ 8.0	299.50	60.3
西宇和郡	13,536	12,095	10,882	△ 1,213	△ 10.0	94.39	115.3
伊方町	13,536	12,095	10,882	△ 1,213	△ 10.0	94.39	115.3
北宇和郡	17,986	17,122	16,010	△ 1,112	△ 6.5	340.37	47.0
松野町	4,906	4,690	4,377	△ 313	△ 6.7	98.50	44.4
鬼北町	13,080	12,432	11,633	△ 799	△ 6.4	241.87	48.1
南宇和郡	29,331	26,636	24,061	△ 2,575	△ 9.7	239.62	100.4
愛南町	29,331	26,636	24,061	△ 2,575	△ 9.7	239.62	100.4

資料：情報政策課「国勢調査（総務省統計局）」各年10月1日現在  
面積は国土地理院調 10月1日現在

## 第2-10 年齢（5歳階級）別人口

	（今治市）			（朝倉村）			（玉川町）		
	総数	男	女	総数	男	女	総数	男	女
総数	111,136	51,601	59,535	4,557	2,119	2,438	5,332	2,485	2,847
0～4歳	4,666	2,394	2,272	120	64	56	151	78	73
0	934	469	465	20	8	12	24	12	12
1	945	498	447	24	15	9	26	14	12
2	904	470	434	29	18	11	35	20	15
3	902	467	435	27	15	12	33	16	17
4	981	490	491	20	8	12	33	16	17
5～9歳	4,841	2,418	2,423	161	93	68	196	109	87
5	877	440	437	31	19	12	31	16	15
6	947	469	478	38	25	13	33	21	12
7	1,001	517	484	33	17	16	43	22	21
8	996	472	524	27	18	9	50	25	25
9	1,020	520	500	32	14	18	39	25	14
10～14歳	5,284	2,713	2,571	236	131	105	270	139	131
10	1,041	521	520	39	19	20	46	24	22
11	1,041	526	515	44	24	20	61	35	26
12	1,069	553	516	45	27	18	59	29	30
13	1,048	566	482	48	24	24	49	23	26
14	1,085	547	538	60	37	23	55	28	27
15～19歳	4,661	2,336	2,325	203	119	84	186	100	86
15	1,102	579	523	39	26	13	53	30	23
16	1,112	582	530	54	33	21	34	19	15
17	1,092	550	542	52	28	24	43	23	20
18	791	368	423	43	22	21	35	18	17
19	564	257	307	15	10	5	21	10	11
20～24歳	3,877	1,795	2,082	140	60	80	165	58	107
20	561	252	309	22	13	9	22	9	13
21	636	302	334	27	13	14	31	11	20
22	813	360	453	31	12	19	40	10	30
23	898	426	472	30	10	20	45	18	27
24	969	455	514	30	12	18	27	10	17
25～29歳	5,588	2,725	2,863	171	78	93	185	88	97
25	1,030	480	550	33	15	18	35	17	18
26	1,083	536	547	31	16	15	41	18	23
27	1,129	532	597	44	20	24	31	19	12
28	1,165	568	597	32	11	21	37	17	20
29	1,181	609	572	31	16	15	41	17	24
30～34歳	6,744	3,312	3,432	190	85	105	249	123	126
30	1,220	606	614	32	16	16	45	17	28
31	1,292	641	651	35	14	21	44	25	19
32	1,362	645	717	42	21	21	60	36	24
33	1,395	674	721	44	15	29	47	24	23
34	1,475	746	729	37	19	18	53	21	32

資料：情報政策課「国勢調査（総務省統計局）」平成22年10月1日現在



第2-10表 年齢（5歳階級）別人口（つづき）

	（今治市）			（朝倉村）			（玉川町）		
	総数	男	女	総数	男	女	総数	男	女
35～39歳	8,299	4,043	4,256	228	105	123	299	144	155
35	1,654	833	821	50	21	29	52	25	27
36	1,751	821	930	40	19	21	58	29	29
37	1,652	803	849	59	27	32	62	30	32
38	1,694	854	840	42	18	24	76	35	41
39	1,548	732	816	37	20	17	51	25	26
40～44歳	6,955	3,315	3,640	232	106	126	301	138	163
40	1,577	764	813	45	16	29	70	34	36
41	1,494	716	778	49	19	30	60	26	34
42	1,426	681	745	45	28	17	73	32	41
43	1,401	661	740	60	22	38	51	25	26
44	1,057	493	564	33	21	12	47	21	26
45～49歳	6,320	3,005	3,315	266	114	152	326	146	180
45	1,404	662	742	55	23	32	64	31	33
46	1,284	629	655	50	20	30	68	31	37
47	1,282	621	661	41	18	23	61	32	29
48	1,178	535	643	67	28	39	73	27	46
49	1,172	558	614	53	25	28	60	25	35
50～54歳	6,443	3,082	3,361	354	166	188	347	168	179
50	1,251	583	668	61	30	31	47	23	24
51	1,373	630	743	73	31	42	82	42	40
52	1,266	632	634	80	32	48	73	37	36
53	1,262	615	647	63	35	28	68	31	37
54	1,291	622	669	77	38	39	77	35	42
55～59歳	7,951	3,696	4,255	426	219	207	413	212	201
55	1,352	604	748	91	45	46	86	43	43
56	1,425	657	768	85	47	38	73	35	38
57	1,525	720	805	77	38	39	85	49	36
58	1,724	811	913	78	43	35	83	42	41
59	1,925	904	1,021	95	46	49	86	43	43
60～64歳	10,170	4,837	5,333	432	202	230	563	263	300
60	2,089	1,008	1,081	91	46	45	103	45	58
61	2,283	1,052	1,231	97	48	49	140	67	73
62	2,325	1,118	1,207	88	42	46	122	57	65
63	2,130	1,032	1,098	96	38	58	128	61	67
64	1,343	627	716	60	28	32	70	33	37
65～69歳	8,132	3,717	4,415	317	165	152	371	175	196
65	1,495	677	818	53	27	26	82	41	41
66	1,729	793	936	82	43	39	76	39	37
67	1,555	722	833	58	32	26	67	35	32
68	1,622	738	884	66	32	34	83	38	45
69	1,731	787	944	58	31	27	63	22	41

資料：情報政策課「国勢調査（総務省統計局）」平成22年10月1日現在

第2-10表 年齢（5歳階級）別人口（つづき）

	（今治市）			（朝倉村）			（玉川町）		
	総数	男	女	総数	男	女	総数	男	女
70～74歳	6,609	2,912	3,697	301	133	168	370	170	200
70	1,456	620	836	73	35	38	73	38	35
71	1,247	571	676	46	19	27	65	30	35
72	1,256	577	679	68	24	44	76	33	43
73	1,371	602	769	64	36	28	90	43	47
74	1,279	542	737	50	19	31	66	26	40
75～79歳	5,809	2,418	3,391	274	112	162	332	161	171
75	1,268	536	732	61	26	35	62	34	28
76	1,184	484	700	37	14	23	72	34	38
77	1,178	495	683	62	26	36	65	30	35
78	1,153	467	686	61	27	34	71	40	31
79	1,026	436	590	53	19	34	62	23	39
80～84歳	4,397	1,620	2,777	249	100	149	283	105	178
80	920	375	545	51	28	23	64	22	42
81	1,001	349	652	70	27	43	69	27	42
82	905	357	548	48	19	29	53	21	32
83	812	278	534	42	10	32	45	20	25
84	759	261	498	38	16	22	52	15	37
85～89歳	2,663	762	1,901	159	50	109	204	76	128
85	641	203	438	42	17	25	45	22	23
86	632	184	448	39	11	28	51	17	34
87	527	148	379	27	11	16	43	19	24
88	493	132	361	34	10	24	35	11	24
89	370	95	275	17	1	16	30	7	23
90～94歳	1,123	265	858	75	14	61	86	25	61
90	331	87	244	20	3	17	26	9	17
91	259	65	194	17	3	14	17	5	12
92	225	47	178	14	2	12	17	4	13
93	172	45	127	15	4	11	14	4	10
94	136	21	115	9	2	7	12	3	9
95～99歳	343	67	276	22	3	19	31	6	25
95	129	26	103	10	1	9	11	1	10
96	82	19	63	3	-	3	8	2	6
97	60	11	49	2	-	2	6	-	6
98	45	4	41	4	1	3	4	1	3
99	27	7	20	3	1	2	2	2	-
100歳以上	43	4	39	1	-	1	4	1	3
年齢不詳	218	165	53	-	-	-	-	-	-

資料：情報政策課「国勢調査（総務省統計局）」平成22年10月1日現在

第2-10表 年齢（5歳階級）別人口（つづき）

	（波方町）			（大西町）			（菊間町）		
	総数	男	女	総数	男	女	総数	男	女
総数	9,069	4,363	4,706	8,781	4,408	4,373	6,582	3,094	3,488
0～4歳	310	158	152	357	181	176	170	85	85
0	62	28	34	74	44	30	42	21	21
1	56	32	24	75	34	41	29	18	11
2	74	37	37	71	43	28	31	14	17
3	62	26	36	68	36	32	27	14	13
4	56	35	21	69	24	45	41	18	23
5～9歳	354	197	157	367	201	166	237	121	116
5	61	37	24	55	27	28	41	22	19
6	72	34	38	86	51	35	35	15	20
7	65	38	27	69	40	29	51	25	26
8	80	45	35	71	37	34	49	20	29
9	76	43	33	86	46	40	61	39	22
10～14歳	446	230	216	391	182	209	286	161	125
10	79	41	38	82	39	43	43	25	18
11	84	38	46	78	36	42	63	32	31
12	107	58	49	81	33	48	54	34	20
13	86	48	38	79	31	48	57	37	20
14	90	45	45	71	43	28	69	33	36
15～19歳	458	270	188	377	207	170	258	129	129
15	97	54	43	81	50	31	54	25	29
16	101	60	41	76	35	41	68	37	31
17	92	47	45	86	37	49	53	31	22
18	81	55	26	69	46	23	46	18	28
19	87	54	33	65	39	26	37	18	19
20～24歳	335	159	176	465	303	162	202	107	95
20	61	30	31	80	54	26	38	18	20
21	71	33	38	90	57	33	30	18	12
22	53	26	27	82	47	35	43	21	22
23	82	36	46	113	76	37	47	28	19
24	68	34	34	100	69	31	44	22	22
25～29歳	460	240	220	587	360	227	261	142	119
25	100	43	57	123	73	50	61	31	30
26	82	40	42	114	77	37	52	29	23
27	84	46	38	119	73	46	40	23	17
28	91	55	36	115	65	50	48	30	18
29	103	56	47	116	72	44	60	29	31
30～34歳	453	238	215	549	317	232	261	135	126
30	76	40	36	97	57	40	40	24	16
31	70	35	35	96	56	40	53	23	30
32	105	48	57	122	69	53	46	30	16
33	89	51	38	101	56	45	60	27	33
34	113	64	49	133	79	54	62	31	31

資料：情報政策課「国勢調査（総務省統計局）」平成22年10月1日現在

第2-10表 年齢（5歳階級）別人口（つづき）

	（波方町）			（大西町）			（菊間町）		
	総数	男	女	総数	男	女	総数	男	女
35～39歳	568	264	304	587	321	266	333	176	157
35	101	44	57	128	72	56	55	25	30
36	111	46	65	124	66	58	73	41	32
37	121	66	55	115	65	50	73	39	34
38	110	55	55	113	63	50	66	33	33
39	125	53	72	107	55	52	66	38	28
40～44歳	538	276	262	437	217	220	343	170	173
40	108	53	55	92	46	46	68	32	36
41	123	63	60	96	46	50	74	33	41
42	122	70	52	97	47	50	72	32	40
43	111	56	55	100	47	53	79	48	31
44	74	34	40	52	31	21	50	25	25
45～49歳	568	271	297	437	211	226	345	164	181
45	125	51	74	83	41	42	73	33	40
46	114	53	61	85	42	43	79	37	42
47	108	51	57	83	37	46	64	33	31
48	112	55	57	89	37	52	65	36	29
49	109	61	48	97	54	43	64	25	39
50～54歳	564	274	290	469	216	253	399	190	209
50	123	62	61	86	39	47	74	33	41
51	110	48	62	108	51	57	82	39	43
52	120	59	61	86	40	46	76	42	34
53	98	51	47	95	49	46	94	42	52
54	113	54	59	94	37	57	73	34	39
55～59歳	623	320	303	655	308	347	529	256	273
55	108	60	48	110	60	50	104	58	46
56	114	57	57	100	46	54	95	42	53
57	125	74	51	144	60	84	113	55	58
58	130	57	73	140	71	69	116	58	58
59	146	72	74	161	71	90	101	43	58
60～64歳	806	405	401	860	421	439	607	281	326
60	156	79	77	163	79	84	125	52	73
61	185	97	88	192	93	99	122	63	59
62	183	102	81	197	103	94	134	63	71
63	166	74	92	184	88	96	153	69	84
64	116	53	63	124	58	66	73	34	39
65～69歳	755	355	400	671	334	337	537	239	298
65	134	56	78	121	54	67	107	50	57
66	149	67	82	151	73	78	103	54	49
67	146	66	80	123	61	62	99	38	61
68	156	75	81	145	78	67	102	43	59
69	170	91	79	131	68	63	126	54	72

資料：情報政策課「国勢調査（総務省統計局）」平成22年10月1日現在

第2-10表 年齢（5歳階級）別人口（つづき）

	（波方町）			（大西町）			（菊間町）		
	総数	男	女	総数	男	女	総数	男	女
70～74歳	569	276	293	460	235	225	504	236	268
70	127	65	62	100	56	44	86	42	44
71	102	57	45	85	43	42	104	43	61
72	106	48	58	86	40	46	97	52	45
73	124	48	76	95	50	45	96	49	47
74	110	58	52	94	46	48	121	50	71
75～79歳	475	200	275	386	166	220	493	204	289
75	90	38	52	78	40	38	109	49	60
76	95	42	53	81	41	40	96	37	59
77	112	46	66	73	30	43	90	42	48
78	99	42	57	80	33	47	100	32	68
79	79	32	47	74	22	52	98	44	54
80～84歳	368	135	233	322	126	196	436	176	260
80	78	30	48	77	28	49	108	49	59
81	80	32	48	79	31	48	84	34	50
82	63	24	39	71	28	43	80	30	50
83	68	25	43	58	23	35	84	30	54
84	79	24	55	37	16	21	80	33	47
85～89歳	259	70	189	235	56	179	233	81	152
85	59	16	43	53	15	38	47	18	29
86	62	16	46	55	14	41	67	20	47
87	48	17	31	48	13	35	43	15	28
88	49	11	38	46	8	38	36	12	24
89	41	10	31	33	6	27	40	16	24
90～94歳	104	21	83	119	24	95	111	33	78
90	24	6	18	36	6	30	33	12	21
91	19	5	14	28	7	21	21	8	13
92	25	5	20	16	4	12	25	6	19
93	21	5	16	25	6	19	16	3	13
94	15	-	15	14	1	13	16	4	12
95～99歳	45	4	41	31	10	21	30	7	23
95	15	2	13	10	5	5	13	1	12
96	11	1	10	7	1	6	3	1	2
97	10	1	9	7	1	6	6	3	3
98	5	-	5	3	1	2	5	2	3
99	4	-	4	4	2	2	3	-	3
100歳以上	11	-	11	6	-	6	7	1	6
年齢不詳	-	-	-	13	12	1	-	-	-

資料：情報政策課「国勢調査（総務省統計局）」平成22年10月1日現在

第2-10表 年齢（5歳階級）別人口（つづき）

	（吉海町）			（宮窪町）			（伯方町）		
	総数	男	女	総数	男	女	総数	男	女
総数	4,049	1,852	2,197	3,066	1,489	1,577	6,936	3,345	3,591
0～4歳	98	57	41	109	59	50	183	91	92
0	19	12	7	26	16	10	32	15	17
1	23	11	12	19	12	7	33	21	12
2	22	15	7	18	8	10	45	19	26
3	13	9	4	21	6	15	33	16	17
4	21	10	11	25	17	8	40	20	20
5～9歳	131	68	63	116	62	54	230	130	100
5	32	18	14	24	17	7	36	22	14
6	18	11	7	19	8	11	46	26	20
7	21	15	6	30	18	12	55	34	21
8	29	12	17	26	11	15	50	26	24
9	31	12	19	17	8	9	43	22	21
10～14歳	140	60	80	137	79	58	314	143	171
10	24	10	14	28	17	11	56	29	27
11	30	13	17	29	18	11	65	30	35
12	34	13	21	27	12	15	57	24	33
13	27	11	16	30	16	14	67	29	38
14	25	13	12	23	16	7	69	31	38
15～19歳	123	57	66	140	68	72	258	128	130
15	31	15	16	31	14	17	65	30	35
16	28	11	17	38	16	22	72	35	37
17	35	15	20	33	20	13	63	32	31
18	19	11	8	24	12	12	39	20	19
19	10	5	5	14	6	8	19	11	8
20～24歳	84	51	33	87	46	41	221	126	95
20	11	8	3	14	6	8	21	10	11
21	14	8	6	15	7	8	46	29	17
22	18	11	7	13	7	6	46	25	21
23	16	10	6	21	13	8	54	36	18
24	25	14	11	24	13	11	54	26	28
25～29歳	113	62	51	109	62	47	268	155	113
25	27	13	14	22	11	11	53	39	14
26	13	6	7	19	10	9	53	30	23
27	25	12	13	22	16	6	46	24	22
28	21	15	6	23	12	11	60	28	32
29	27	16	11	23	13	10	56	34	22
30～34歳	163	83	80	133	77	56	296	170	126
30	27	15	12	28	14	14	57	31	26
31	37	17	20	23	11	12	51	27	24
32	30	14	16	22	14	8	56	34	22
33	37	19	18	27	17	10	64	37	27
34	32	18	14	33	21	12	68	41	27

資料：情報政策課「国勢調査（総務省統計局）」平成22年10月1日現在

第2-10表 年齢（5歳階級）別人口（つづき）

	（吉海町）			（宮窪町）			（伯方町）		
	総数	男	女	総数	男	女	総数	男	女
35～39歳	214	119	95	178	89	89	420	234	186
35	44	22	22	33	20	13	82	48	34
36	39	25	14	39	16	23	69	37	32
37	38	25	13	36	17	19	93	48	45
38	42	16	26	33	17	16	85	48	37
39	51	31	20	37	19	18	91	53	38
40～44歳	171	77	94	163	76	87	365	183	182
40	32	14	18	28	13	15	78	37	41
41	34	12	22	36	18	18	78	40	38
42	46	21	25	32	11	21	78	46	32
43	30	15	15	40	20	20	69	33	36
44	29	15	14	27	14	13	62	27	35
45～49歳	193	93	100	178	95	83	405	204	201
45	46	20	26	31	16	15	83	40	43
46	38	18	20	32	17	15	83	41	42
47	38	25	13	40	17	23	82	43	39
48	24	11	13	40	23	17	82	38	44
49	47	19	28	35	22	13	75	42	33
50～54歳	272	128	144	186	100	86	441	225	216
50	48	22	26	30	18	12	77	41	36
51	52	27	25	32	17	15	79	40	39
52	56	24	32	47	29	18	83	44	39
53	51	22	29	37	14	23	100	51	49
54	65	33	32	40	22	18	102	49	53
55～59歳	291	146	145	206	105	101	547	279	268
55	49	27	22	33	15	18	81	43	38
56	51	25	26	46	25	21	89	44	45
57	57	25	32	38	20	18	131	73	58
58	66	32	34	40	21	19	129	65	64
59	68	37	31	49	24	25	117	54	63
60～64歳	404	194	210	274	135	139	690	348	342
60	84	46	38	46	27	19	146	63	83
61	85	40	45	62	32	30	143	74	69
62	79	39	40	60	29	31	135	72	63
63	95	40	55	72	36	36	157	82	75
64	61	29	32	34	11	23	109	57	52
65～69歳	338	136	202	241	103	138	554	236	318
65	61	28	33	49	19	30	82	32	50
66	54	22	32	50	25	25	99	39	60
67	67	33	34	55	23	32	118	48	70
68	74	29	45	34	15	19	135	65	70
69	82	24	58	53	21	32	120	52	68

資料：情報政策課「国勢調査（総務省統計局）」平成22年10月1日現在

第2-10表 年齢（5歳階級）別人口（つづき）

	（吉海町）			（宮窪町）			（伯方町）		
	総数	男	女	総数	男	女	総数	男	女
70～74歳	335	166	169	238	111	127	492	224	268
70	80	35	45	38	17	21	110	58	52
71	50	22	28	45	23	22	83	28	55
72	71	43	28	54	32	22	94	49	45
73	50	18	32	59	23	36	107	44	63
74	84	48	36	42	16	26	98	45	53
75～79歳	342	134	208	250	114	136	503	220	283
75	54	22	32	46	20	26	112	48	64
76	74	30	44	59	29	30	97	40	57
77	87	34	53	51	23	28	105	38	67
78	70	29	41	53	22	31	92	42	50
79	57	19	38	41	20	21	97	52	45
80～84歳	330	133	197	188	66	122	377	137	240
80	76	33	43	40	18	22	85	28	57
81	66	24	42	49	16	33	92	33	59
82	57	25	32	34	9	25	79	22	57
83	66	28	38	37	13	24	65	32	33
84	65	23	42	28	10	18	56	22	34
85～89歳	178	63	115	86	29	57	226	72	154
85	39	9	30	26	11	15	66	22	44
86	41	18	23	18	6	12	48	19	29
87	39	14	25	22	5	17	48	14	34
88	28	8	20	12	4	8	33	7	26
89	31	14	17	8	3	5	31	10	21
90～94歳	93	22	71	34	6	28	101	32	69
90	25	9	16	12	3	9	29	10	19
91	17	2	15	5	1	4	22	7	15
92	21	5	16	9	1	8	20	8	12
93	17	4	13	4	1	3	21	5	16
94	13	2	11	4	-	4	9	2	7
95～99歳	33	3	30	11	6	5	37	6	31
95	8	1	7	5	2	3	18	2	16
96	9	1	8	4	2	2	5	-	5
97	7	1	6	-	-	-	7	3	4
98	6	-	6	2	2	-	7	1	6
99	3	-	3	-	-	-	-	-	-
100歳以上	3	-	3	1	1	-	7	1	6
年齢不詳	-	-	-	1	-	1	1	1	-

資料：情報政策課「国勢調査（総務省統計局）」平成22年10月1日現在



第2-10表 年齢（5歳階級）別人口（つづき）

	（上浦町）			（大三島町）			（関前村）		
	総数	男	女	総数	男	女	総数	男	女
総数	3,088	1,392	1,696	3,406	1,506	1,900	530	239	291
0～4歳	70	30	40	60	34	26	7	4	3
0	15	5	10	13	9	4	1	1	-
1	14	4	10	10	6	4	-	-	-
2	16	7	9	10	4	6	1	1	-
3	9	4	5	15	6	9	2	1	1
4	16	10	6	12	9	3	3	1	2
5～9歳	90	43	47	110	60	50	7	3	4
5	15	9	6	21	14	7	1	1	-
6	17	9	8	25	14	11	2	1	1
7	18	6	12	20	12	8	-	-	-
8	23	12	11	24	9	15	2	1	1
9	17	7	10	20	11	9	2	-	2
10～14歳	108	52	56	78	36	42	11	6	5
10	19	8	11	16	8	8	-	-	-
11	19	6	13	14	7	7	3	2	1
12	19	12	7	18	10	8	2	-	2
13	25	10	15	16	6	10	2	1	1
14	26	16	10	14	5	9	4	3	1
15～19歳	85	46	39	65	33	32	6	3	3
15	31	18	13	21	11	10	-	-	-
16	17	8	9	16	6	10	-	-	-
17	26	12	14	16	9	7	3	1	2
18	7	6	1	8	3	5	2	1	1
19	4	2	2	4	4	-	1	1	-
20～24歳	48	27	21	44	23	21	2	1	1
20	2	1	1	7	4	3	-	-	-
21	4	2	2	6	2	4	-	-	-
22	14	9	5	8	5	3	-	-	-
23	13	7	6	10	5	5	1	1	-
24	15	8	7	13	7	6	1	-	1
25～29歳	82	46	36	68	28	40	6	2	4
25	12	6	6	12	3	9	1	-	1
26	13	10	3	10	4	6	1	-	1
27	18	11	7	18	7	11	1	1	-
28	19	8	11	14	7	7	2	1	1
29	20	11	9	14	7	7	1	-	1
30～34歳	91	31	60	90	44	46	8	4	4
30	18	7	11	15	9	6	-	-	-
31	11	4	7	13	8	5	1	-	1
32	27	8	19	20	12	8	-	-	-
33	15	6	9	18	9	9	7	4	3
34	20	6	14	24	6	18	-	-	-

資料：情報政策課「国勢調査（総務省統計局）」平成22年10月1日現在

第2-10表 年齢（5歳階級）別人口（つづき）

	（上浦町）			（大三島町）			（関前村）		
	総数	男	女	総数	男	女	総数	男	女
35～39歳	122	61	61	130	62	68	7	3	4
35	22	12	10	31	16	15	-	-	-
36	19	9	10	23	13	10	-	-	-
37	31	17	14	21	8	13	3	3	-
38	24	12	12	30	14	16	4	-	4
39	26	11	15	25	11	14	-	-	-
40～44歳	125	65	60	82	41	41	11	5	6
40	24	13	11	24	14	10	4	2	2
41	33	17	16	18	10	8	3	2	1
42	26	14	12	13	7	6	3	1	2
43	19	11	8	14	4	10	-	-	-
44	23	10	13	13	6	7	1	-	1
45～49歳	131	70	61	143	61	82	20	12	8
45	23	12	11	26	7	19	1	-	1
46	23	12	11	23	8	15	3	2	1
47	33	17	16	30	16	14	5	2	3
48	25	16	9	35	18	17	4	2	2
49	27	13	14	29	12	17	7	6	1
50～54歳	152	84	68	177	89	88	30	18	12
50	22	12	10	31	9	22	6	5	1
51	30	15	15	31	22	9	9	6	3
52	32	17	15	41	15	26	3	-	3
53	24	15	9	31	19	12	5	4	1
54	44	25	19	43	24	19	7	3	4
55～59歳	231	103	128	284	140	144	34	18	16
55	36	15	21	40	20	20	6	4	2
56	38	13	25	49	24	25	3	3	-
57	47	24	23	57	25	32	5	2	3
58	53	25	28	63	32	31	9	3	6
59	57	26	31	75	39	36	11	6	5
60～64歳	349	180	169	369	198	171	61	28	33
60	69	42	27	80	44	36	9	3	6
61	70	38	32	82	42	40	15	7	8
62	71	36	35	82	44	38	18	10	8
63	86	36	50	77	40	37	7	3	4
64	53	28	25	48	28	20	12	5	7
65～69歳	291	132	159	317	144	173	63	28	35
65	37	18	19	51	27	24	11	5	6
66	71	34	37	75	29	46	6	3	3
67	61	27	34	63	30	33	22	10	12
68	54	26	28	65	30	35	15	4	11
69	68	27	41	63	28	35	9	6	3

資料：情報政策課「国勢調査（総務省統計局）」平成22年10月1日現在

第2-10表 年齢（5歳階級）別人口（つづき）

	（上浦町）			（大三島町）			（関前村）		
	総数	男	女	総数	男	女	総数	男	女
70～74歳	286	124	162	329	137	192	64	32	32
70	46	19	27	62	28	34	9	3	6
71	51	27	24	59	28	31	10	5	5
72	48	18	30	69	28	41	16	9	7
73	71	29	42	72	27	45	21	10	11
74	70	31	39	67	26	41	8	5	3
75～79歳	335	143	192	392	155	237	70	35	35
75	77	23	54	81	29	52	16	6	10
76	58	22	36	59	29	30	11	7	4
77	73	36	37	84	26	58	13	4	9
78	58	30	28	90	33	57	17	10	7
79	69	32	37	78	38	40	13	8	5
80～84歳	249	87	162	354	134	220	60	16	44
80	50	22	28	83	23	60	9	1	8
81	51	25	26	73	28	45	8	1	7
82	53	17	36	71	36	35	15	3	12
83	45	8	37	71	24	47	14	8	6
84	50	15	35	56	23	33	14	3	11
85～89歳	173	50	123	205	65	140	37	16	21
85	37	11	26	59	19	40	9	2	7
86	33	13	20	38	14	24	7	4	3
87	36	11	25	42	14	28	6	4	2
88	39	9	30	35	11	24	8	2	6
89	28	6	22	31	7	24	7	4	3
90～94歳	55	14	41	87	20	67	15	3	12
90	20	6	14	26	10	16	6	1	5
91	8	2	6	27	5	22	4	-	4
92	11	2	9	14	4	10	2	1	1
93	10	2	8	14	1	13	3	1	2
94	6	2	4	6	-	6	-	-	-
95～99歳	13	4	9	21	2	19	10	2	8
95	2	1	1	7	1	6	4	2	2
96	4	2	2	4	-	4	-	-	-
97	3	-	3	6	1	5	5	-	5
98	1	1	-	2	-	2	-	-	-
99	3	-	3	2	-	2	1	-	1
100歳以上	2	-	2	1	-	1	-	-	-
年齢不詳	-	-	-	-	-	-	1	-	1

資料：情報政策課「国勢調査（総務省統計局）」平成22年10月1日現在

第2-10表 年齢（5歳階級）別人口（つづき）

	今治市計 平成17年			今治市計 平成22年		
	総数	男	女	総数	男	女
総数	173,983	80,745	93,238	166,532	77,893	88,639
0～4歳	7,005	3,555	3,450	6,301	3,235	3,066
0	1,256	637	619	1,262	640	622
1	1,349	693	656	1,254	665	589
2	1,431	748	683	1,256	656	600
3	1,472	723	749	1,212	616	596
4	1,497	754	743	1,317	658	659
5～9歳	7,785	3,956	3,829	6,840	3,505	3,335
5	1,499	740	759	1,225	642	583
6	1,554	796	758	1,338	684	654
7	1,593	805	788	1,406	744	662
8	1,526	790	736	1,427	688	739
9	1,613	825	788	1,444	747	697
10～14歳	8,103	4,197	3,906	7,701	3,932	3,769
10	1,621	867	754	1,473	741	732
11	1,642	867	775	1,531	767	764
12	1,626	816	810	1,572	805	767
13	1,558	800	758	1,534	802	732
14	1,656	847	809	1,591	817	774
15～19歳	7,464	3,714	3,750	6,820	3,496	3,324
15	1,675	850	825	1,605	852	753
16	1,654	852	802	1,616	842	774
17	1,731	843	888	1,594	805	789
18	1,378	673	705	1,164	580	584
19	1,026	496	530	841	417	424
20～24歳	6,823	3,125	3,698	5,670	2,756	2,914
20	1,171	525	646	839	405	434
21	1,114	508	606	970	482	488
22	1,350	604	746	1,161	533	628
23	1,537	687	850	1,330	666	664
24	1,651	801	850	1,370	670	700
25～29歳	9,530	4,637	4,893	7,898	3,988	3,910
25	1,694	827	867	1,509	731	778
26	1,742	832	910	1,512	776	736
27	1,930	929	1,001	1,577	784	793
28	2,021	981	1,040	1,627	817	810
29	2,143	1,068	1,075	1,673	880	793
30～34歳	11,816	5,730	6,086	9,227	4,619	4,608
30	2,359	1,147	1,212	1,655	836	819
31	2,417	1,133	1,284	1,726	861	865
32	2,371	1,172	1,199	1,892	931	961
33	2,375	1,174	1,201	1,904	939	965
34	2,294	1,104	1,190	2,050	1,052	998

資料：情報政策課「国勢調査（総務省統計局）」平成22年10月1日現在

第2-10表 年齢（5歳階級）別人口（つづき）

	今治市計 平成17年			今治市計 平成22年		
	総数	男	女	総数	男	女
35～39歳	9,960	4,780	5,180	11,385	5,621	5,764
35	2,211	1,061	1,150	2,252	1,138	1,114
36	2,161	1,033	1,128	2,346	1,122	1,224
37	2,075	1,009	1,066	2,304	1,148	1,156
38	2,022	967	1,055	2,319	1,165	1,154
39	1,491	710	781	2,164	1,048	1,116
40～44歳	9,568	4,564	5,004	9,723	4,669	5,054
40	2,067	957	1,110	2,150	1,038	1,112
41	1,931	947	984	2,098	1,002	1,096
42	1,917	926	991	2,033	990	1,043
43	1,823	839	984	1,974	942	1,032
44	1,830	895	935	1,468	697	771
45～49歳	10,032	4,857	5,175	9,332	4,446	4,886
45	1,908	912	996	2,014	936	1,078
46	2,062	978	1,084	1,882	910	972
47	2,000	994	1,006	1,867	912	955
48	1,979	969	1,010	1,794	826	968
49	2,083	1,004	1,079	1,775	862	913
50～54歳	12,460	5,981	6,479	9,834	4,740	5,094
50	2,130	1,018	1,112	1,856	877	979
51	2,211	1,052	1,159	2,061	968	1,093
52	2,478	1,210	1,268	1,963	971	992
53	2,682	1,290	1,392	1,928	948	980
54	2,959	1,411	1,548	2,026	976	1,050
55～59歳	15,956	7,754	8,202	12,190	5,802	6,388
55	3,255	1,594	1,661	2,096	994	1,102
56	3,553	1,706	1,847	2,168	1,018	1,150
57	3,583	1,781	1,802	2,404	1,165	1,239
58	3,430	1,663	1,767	2,631	1,260	1,371
59	2,135	1,010	1,125	2,891	1,365	1,526
60～64歳	13,149	6,097	7,052	15,585	7,492	8,093
60	2,357	1,061	1,296	3,161	1,534	1,627
61	2,746	1,287	1,459	3,476	1,653	1,823
62	2,536	1,183	1,353	3,494	1,715	1,779
63	2,696	1,257	1,439	3,351	1,599	1,752
64	2,814	1,309	1,505	2,103	991	1,112
65～69歳	11,334	5,246	6,088	12,587	5,764	6,823
65	2,397	1,096	1,301	2,283	1,034	1,249
66	2,081	982	1,099	2,645	1,221	1,424
67	2,204	1,037	1,167	2,434	1,125	1,309
68	2,388	1,084	1,304	2,551	1,173	1,378
69	2,264	1,047	1,217	2,674	1,211	1,463

資料：情報政策課「国勢調査（総務省統計局）」平成22年10月1日現在

第2-10表 年齢（5歳階級）別人口（つづき）

	今治市計 平成17年			今治市計 平成22年		
	総数	男	女	総数	男	女
70～74歳	10,908	4,791	6,117	10,557	4,756	5,801
70	2,247	998	1,249	2,260	1,016	1,244
71	2,145	925	1,220	1,947	896	1,051
72	2,234	966	1,268	2,041	953	1,088
73	2,247	989	1,258	2,220	979	1,241
74	2,035	913	1,122	2,089	912	1,177
75～79歳	9,432	3,858	5,574	9,661	4,062	5,599
75	1,964	814	1,150	2,054	871	1,183
76	2,028	813	1,215	1,923	809	1,114
77	1,906	806	1,100	1,993	830	1,163
78	1,777	714	1,063	1,944	807	1,137
79	1,757	711	1,046	1,747	745	1,002
80～84歳	6,660	2,274	4,386	7,613	2,835	4,778
80	1,561	577	984	1,641	657	984
81	1,466	499	967	1,722	627	1,095
82	1,315	447	868	1,529	591	938
83	1,249	398	851	1,407	499	908
84	1,069	353	716	1,314	461	853
85～89歳	3,626	1,078	2,548	4,658	1,390	3,268
85	962	330	632	1,123	365	758
86	800	229	571	1,091	336	755
87	726	217	509	929	285	644
88	615	167	448	848	225	623
89	523	135	388	667	179	488
90～94歳	1,791	450	1,341	2,003	479	1,524
90	527	135	392	588	162	426
91	436	124	312	444	110	334
92	336	93	243	399	89	310
93	289	53	236	332	81	251
94	203	45	158	240	37	203
95～99歳	500	80	420	627	120	507
95	175	37	138	232	45	187
96	127	19	108	140	29	111
97	77	15	62	119	21	98
98	75	5	70	84	13	71
99	46	4	42	52	12	40
100歳以上	68	13	55	86	8	78
年齢不詳	13	8	5	234	178	56

資料：情報政策課「国勢調査（総務省統計局）」平成22年10月1日現在

第2-11表 15歳以上労働力状態(5歳階級・男女別)

	総数	労働者人口			非労働力人口	男				女			
		就業者	完全失業者			総数	就業者	完全失業者	非労働力人口	総数	就業者	完全失業者	非労働力人口
総数	145,456	73,907	7,030	63,463	67,043	42,265	4,851	19,386	78,413	31,642	2,179	44,077	
15~19	6,820	613	213	5,946	3,496	330	117	3,023	3,324	283	96	2,923	
20~24	5,670	4,087	599	907	2,756	2,093	346	277	2,914	1,994	253	630	
25~29	7,898	5,972	679	1,120	3,988	3,404	408	97	3,910	2,568	271	1,023	
30~34	9,227	6,764	717	1,650	4,619	4,044	440	83	4,608	2,720	277	1,567	
35~39	11,385	8,537	804	1,911	5,621	4,923	512	120	5,764	3,614	292	1,791	
40~44	9,723	7,427	698	1,496	4,669	4,039	450	123	5,054	3,388	248	1,373	
45~49	9,332	7,229	605	1,419	4,446	3,861	411	129	4,886	3,368	194	1,290	
50~54	9,834	7,489	557	1,705	4,740	4,106	420	170	5,094	3,383	137	1,535	
55~59	12,190	8,419	723	2,975	5,802	4,826	564	374	6,388	3,593	159	2,601	
60~64	15,585	8,463	863	6,187	7,492	5,207	702	1,546	8,093	3,256	161	4,641	
65~69	12,587	4,142	360	8,042	5,764	2,471	316	2,950	6,823	1,671	44	5,092	
70~74	10,557	2,352	135	8,031	4,756	1,463	106	3,172	5,801	889	29	4,859	
75~79	9,661	1,375	55	8,199	4,062	846	47	3,163	5,599	529	8	5,036	
80~84	7,613	748	15	6,821	2,835	476	8	2,346	4,778	272	7	4,475	
85歳以上	7,374	290	7	7,054	1,997	176	4	1,813	5,377	114	3	5,241	

資料：情報政策課「国勢調査（総務省統計局）」平成22年10月1日現在  
注）総数には労働力状態「不詳」を含む。

第2-12表 15歳以上労働力・就業状態

	15歳以上人口総数	労働力人口								非労働力人口
		総数	就業者						完全失業者	
			総数	主に仕事	家事の仕事	その他	通学のため	のらり者		
総数	145,456	80,937	73,907	62,016	10,534	280	1,077	7,030	63,463	
男	67,043	47,116	42,265	40,912	591	107	655	4,851	19,386	
女	78,413	33,821	31,642	21,104	9,943	173	422	2,179	44,077	

資料：情報政策課「国勢調査（総務省統計局）」平成22年10月1日現在

注）15歳以上人口総数には労働力状態「不詳」を含む。

完全失業者…調査週間中、収入になる仕事を少しもしなかった人のうち、就労可能であって、かつ積極的に仕事を探していた人をいう。

第2-13表 産業(3部門別)就業者数の推移

年次	就業者数				構成比(%)		
	総数	第1次産業	第2次産業	第3次産業	第1次産業	第2次産業	第3次産業
昭和50年	94,488	17,244	36,441	40,622	18.25	38.57	42.99
55	95,178	14,866	35,963	44,292	15.62	37.78	46.54
60	92,688	12,802	34,764	45,073	13.81	37.51	48.63
平成2年	91,579	10,101	35,422	46,024	11.03	38.68	50.26
7	90,254	9,170	33,719	47,297	10.16	37.36	52.40
12	84,721	7,043	29,609	48,048	8.31	34.95	56.71
17	79,938	6,539	26,501	46,659	8.18	33.15	58.37
22	73,907	4,752	23,598	44,236	6.43	31.93	59.85

資料：情報政策課「国勢調査（総務省統計局）」各年10月1日現在  
 注）総数には「分類不能の産業」を含む。

第2-14表 産業(大分類)別就業者数

区分		男	女	総数	割合(%)
総数		42,265	31,642	73,907	100.00
第1次産業	農業	2,467	1,539	4,006	5.42
	林業	49	6	55	0.07
	漁業	614	77	691	0.93
	小計	3,130	1,622	4,752	6.43
第2次産業	鉱業、採石業、砂利採取業	146	25	171	0.23
	建設業	6,418	1,014	7,432	10.06
	製造業	11,037	4,958	15,995	21.64
	小計	17,601	5,997	23,598	31.93
第3次産業	電気・ガス・熱供給・水道業	291	45	336	0.45
	情報通信業	285	175	460	0.62
	運輸業、郵便業	3,310	780	4,090	5.53
	卸売業、小売業	5,517	6,379	11,896	16.10
	金融業、保険業	643	917	1,560	2.11
	不動産業、物品賃貸業	388	297	685	0.93
	学術研究、専門・技術サービス業	1,032	604	1,636	2.21
	宿泊業、飲食サービス業	1,327	2,435	3,762	5.09
	生活関連サービス業、娯楽業	866	1,369	2,235	3.02
	教育、学習支援業	1,201	1,622	2,823	3.82
	医療、福祉	1,911	7,035	8,946	12.10
	複合サービス事業	555	373	928	1.26
	サービス業(他に分類されないもの)	1,743	998	2,741	3.71
	公務(他に分類されるものを除く)	1,613	525	2,138	2.89
小計	20,682	23,554	44,236	59.85	
分類不能の産業		852	469	1,321	1.79

資料：情報政策課「国勢調査（総務省統計局）」平成22年10月1日現在



# 目 次

---

第3-1表	県内市町別事業所数及び従業者数(民営事業所)
第3-2表	産業・従業者規模・地域別事業所数(民営事業所)
第3-3表	産業・従業者規模・地域別従業者数(民営事業所)
第3-4表	産業分類・従業者規模別事業所数及び従業者数(民営事業所)

## 3 事業所



第3-1表 県内市町別事業所数及び従業者数（民営事業所）

（単位：所・人）

	事業所数	従業者数		
		合計	男	女
愛媛県	65,491	576,727	312,045	264,282
今治市	8,738	69,578	38,495	31,019
松山市	21,363	219,621	115,366	104,131
宇和島市	4,680	29,342	14,967	14,353
八幡浜市	2,242	14,354	7,498	6,856
新居浜市	5,353	54,020	29,936	23,986
西条市	4,916	43,709	24,718	18,971
大洲市	2,577	17,899	9,495	8,386
伊予市	1,539	12,629	6,603	6,021
四国中央市	4,415	41,726	24,567	17,134
西予市	2,170	12,312	6,590	5,722
東温市	1,163	15,374	8,319	7,055
越智郡				
上島町	337	2,123	1,356	767
上浮穴郡				
久万高原町	501	2,749	1,513	1,236
伊予郡				
松前町	1,200	13,194	7,151	6,019
砥部町	851	7,554	4,132	3,422
喜多郡				
内子町	930	5,593	3,017	2,576
西宇和郡				
伊方町	522	3,837	2,487	1,350
北宇和郡				
松野町	175	980	481	499
鬼北町	500	3,388	1,760	1,628
南宇和郡				
愛南町	1,319	6,745	3,594	3,151

資料：情報政策課「経済センサス-活動調査（総務省統計局・経済産業省）」平成24年2月1日現在  
 注）従業者総数には男女別の不詳を含む。

第3-2表 産業・従業者規模・地域別事業所数（民営事業所）

産業分類	今治市計	(今治市)	(朝倉村)	(玉川町)	(波方町)
事業所総数	8,738	6,184	157	169	319
農林漁業	56	12	1	2	1
鉱業、採石業、砂利採取業	31	1	-	-	-
建設業	852	496	29	40	39
製造業	1,005	625	40	26	68
電気・ガス・熱供給・水道業	7	5	-	-	-
情報通信業	43	40	-	-	-
運輸業、郵便業	404	183	-	3	59
卸売業、小売業	2,448	1,836	25	31	58
金融業、保険業	134	117	1	-	1
不動産業、物品賃貸業	285	243	2	-	10
学術研究、専門・技術サービス業	302	238	4	5	7
宿泊業、飲食サービス業	1,055	865	11	18	16
生活関連サービス業、娯楽業	728	567	10	7	13
教育、学習支援業	222	177	4	5	5
医療、福祉	506	378	11	9	13
複合サービス事業	85	38	4	2	6
サービス業 (他に分類されないもの)	575	363	15	21	23
従業者規模					
1～4人	5,213	3,659	110	90	162
5～9人	1,782	1,267	28	46	68
10～19人	1,043	737	11	20	48
20～29人	307	226	4	8	19
30人以上	379	284	4	5	22
派遣従業者のみ	14	11	-	-	-

資料：情報政策課「経済センサス-活動調査（総務省統計局・経済産業省）」平成24年2月1日現在

(大西町)	(菊間町)	(吉海町)	(宮窪町)	(伯方町)	(上浦町)	(大三島町)	(関前村)
339	297	248	186	425	160	221	33
5	22	2	2	4	1	2	2
-	-	3	27	-	-	-	-
53	47	32	18	38	32	24	4
75	45	28	24	43	15	16	-
1	-	-	-	-	-	1	-
1	1	-	-	1	-	-	-
14	18	16	5	85	8	12	1
71	65	71	57	104	48	73	9
4	5	2	-	3	-	1	-
4	2	3	1	10	2	8	-
14	6	6	-	12	2	7	1
27	12	19	16	37	13	19	2
17	26	17	7	27	12	21	4
5	3	10	2	6	-	5	-
18	12	17	7	18	8	11	4
3	6	4	3	6	4	6	3
27	27	18	17	31	15	15	3
209	183	158	125	240	107	146	24
60	63	47	38	91	30	37	7
28	34	31	21	69	16	26	2
15	8	7	-	11	2	7	-
25	8	5	2	14	5	5	-
2	1	-	-	-	-	-	-

表3-3表 産業・従業者規模・地域別従業者数（民営事業所）

産業分類	今治市計	(今治市)	(朝倉村)	(玉川町)	(波方町)
従業者総数	69,578	50,078	926	1,148	3,178
男女	38,495	26,060	448	586	2,183
女	31,019	23,959	478	562	995
農林漁業	554	116	19	17	4
鉱業、採石業、砂利採取業	190	10	-	-	-
建設業	5,915	3,768	96	267	514
製造業	15,511	9,004	274	260	1,065
電気・ガス・熱供給・水道業	197	192	-	-	-
情報通信業	495	481	-	-	-
運輸業、郵便業	5,621	3,259	-	16	676
卸売業、小売業	14,814	12,197	144	130	232
金融業、保険業	1,583	1,424	1	-	11
不動産業、物品賃貸業	1,093	905	9	-	24
学術研究、専門・技術サービス業	1,512	1,140	11	30	48
宿泊業、飲食サービス業	5,415	4,553	40	157	74
生活関連サービス業、娯楽業	2,504	2,049	60	47	22
教育、学習支援業	1,235	1,088	4	8	36
医療、福祉	9,046	7,132	202	133	321
複合サービス事業	877	525	24	24	61
サービス業 (他に分類されないもの)	3,016	2,235	42	59	90
従業者規模					
1～4人	11,168	7,913	242	171	348
5～9人	11,679	8,295	180	305	467
10～19人	14,019	9,906	156	248	671
20～29人	7,358	5,425	92	196	436
30人以上	25,354	18,539	256	228	1,256

資料：情報政策課「経済センサス-活動調査（総務省統計局・経済産業省）」平成24年2月1日現在  
注）従業者数総数には男女別の不詳を含む。

(大西町)	(菊間町)	(吉海町)	(宮窪町)	(伯方町)	(上浦町)	(大三島町)	(関前村)
4,364	2,207	1,408	871	3,149	841	1,283	125
3,082	1,466	821	555	2,084	485	656	69
1,282	741	587	316	1,065	356	622	56
77	183	8	16	30	57	17	10
-	-	18	162	-	-	-	-
210	365	183	78	189	133	99	13
2,632	562	307	166	782	162	297	-
2	-	-	-	-	-	3	-
5	8	-	-	1	-	-	-
204	246	105	19	929	56	102	9
395	265	331	183	391	209	319	18
30	32	23	-	50	-	12	-
101	5	5	1	20	5	18	-
97	41	22	-	70	18	25	10
113	35	84	59	159	53	85	3
33	94	29	13	66	21	62	8
29	8	10	2	6	-	44	-
325	194	206	60	255	80	108	30
24	37	34	30	41	20	40	17
87	132	43	82	160	27	52	7
460	410	308	260	501	214	292	49
398	405	298	254	588	188	249	52
370	448	387	260	1,004	187	358	24
363	212	175	-	255	40	164	-
2,773	732	240	97	801	212	220	-

第3-4表 産業分類・従業者規模別事業所数及び従業者数(民営事業所)

産業分類	総数		1~4人	
	事業所数	従業者数	事業所数	従業者数
総計	8,738	69,578	5,213	11,168
A 農業、林業	48	494	14	36
01 農林業	46	477	14	36
02 漁業、採石業、砂利採取	2	17	-	-
B 建設	7	50	5	14
C 総合工事	31	190	10	25
D 別項工事(設備工事を除く)	852	5,915	459	1,021
06 職別工事(設備工事を除く)	381	2,731	194	460
07 建設工事	270	1,718	161	332
08 製造業	188	1,371	99	213
E 製造業	1,005	15,511	405	998
09 食料品製造業	85	1,279	39	99
10 飲料・たばこ・飼料製造業	4	66	1	2
11 繊維製品製造業	373	3,944	161	405
12 木材・木製品製造業(家具を除く)	18	90	11	31
13 家具・装備品製造業	41	260	25	59
14 パルプ・紙・紙加工品製造業	12	80	4	10
15 印刷・同関連業	31	387	16	37
16 化学工業	5	164	-	-
17 石油製品・石炭製品製造業	3	374	2	3
18 プラスチック製品製造業	13	117	8	18
19 ゴム製品製造業	-	-	-	-
20 なめし革・同製品・毛皮製造業	-	-	-	-
21 窯業・土石製品製造業	68	421	40	98
22 鉄鋼製品製造業	10	182	2	5
23 非金属製品製造業	1	62	-	-
24 はん用機械器具製造業	69	704	31	69
25 生産用機械器具製造業	17	864	3	7
26 業務用機械器具製造業	21	128	11	26
27 電子部品・デバイス・電子回路製造業	4	103	1	4
28 電気機械器具製造業	1	33	-	-
29 情報通信機械器具製造業	10	987	4	11
30 輸送用機械器具製造業	-	-	-	-
31 その他製造業	187	5,143	23	54
32 電気・ガス・熱供給・水道業	23	87	18	50
F 電気・ガス・熱供給・水道業	7	197	2	5
33 電気	1	45	-	-
34 ガス	3	124	-	-
35 熱供給	-	-	-	-
36 水道	3	28	2	5
G 情報通信業	43	495	20	45
37 放送	11	73	3	8
38 情報サービス	4	20	2	5
39 インターネット	14	345	4	11
40 映像・音声・文字情報制作	2	5	2	5
41 運輸業、郵便	11	49	8	13
H 運輸業、郵便	404	5,621	107	257
42 鉄道	1	11	-	-
43 道路旅客運送	35	603	6	11
44 道路貨物運送	88	1,523	17	43
45 水空運輸	215	2,585	62	159
46 倉庫	-	-	-	-
47 運輸に附帯するサービス	5	86	2	5
48 郵便業(信書便事業を含む)	51	518	20	39
49	8	289	-	-

資料：情報政策課「経済センサス-活動調査(総務省統計局・経済産業省)」平成24年2月1日現在  
 (注) 総計及び大分類には分類不能を含むため内訳の合計と合わないことがある。



5～9人		10～19人		20～29人		30人以上		派遣従業者のみ
事業所数	従業者数	事業所数	従業者数	事業所数	従業者数	事業所数	従業者数	事業所数
1,782	11,679	1,043	14,019	307	7,358	379	25,354	14
18	111	12	168	1	28	3	151	-
16	94	12	168	1	28	3	151	-
2	17	-	-	-	-	-	-	-
-	-	1	14	1	22	-	-	-
15	101	6	64	-	-	-	-	-
229	1,512	113	1,504	30	726	20	1,152	1
119	771	43	566	15	369	10	565	-
50	329	46	617	6	133	7	307	-
55	377	21	277	9	224	3	280	1
240	1,637	187	2,582	72	1,778	99	8,516	2
19	124	11	151	6	155	10	750	-
-	-	1	18	2	46	-	-	-
90	617	69	964	25	607	27	1,351	1
6	37	-	-	1	22	-	-	-
8	54	5	55	1	29	2	63	-
7	52	1	18	-	-	-	-	-
8	57	3	47	-	-	4	246	-
1	7	1	10	1	28	2	119	-
-	-	-	-	-	-	1	371	-
1	9	3	34	-	-	1	56	-
-	-	-	-	-	-	-	-	-
-	-	-	-	-	-	-	-	-
16	105	8	106	3	77	1	35	-
4	24	2	34	1	25	1	94	-
-	-	-	-	-	-	1	62	-
17	114	12	158	6	130	3	233	-
1	7	2	27	4	114	7	709	-
7	46	2	30	1	26	-	-	-
1	6	-	-	1	29	1	64	-
-	-	-	-	-	-	1	33	-
1	5	2	31	-	-	3	940	-
-	-	-	-	-	-	-	-	-
46	331	63	878	20	490	34	3,390	1
3	16	2	21	-	-	-	-	-
1	6	-	-	1	23	3	163	-
-	-	-	-	-	-	1	45	-
1	6	-	-	-	-	2	118	-
-	-	-	-	-	-	-	-	-
-	-	-	-	1	23	-	-	-
11	72	7	104	-	-	2	274	3
3	20	3	45	-	-	-	-	2
-	-	1	15	-	-	-	-	1
7	45	1	15	-	-	2	274	-
-	-	-	-	-	-	-	-	-
1	7	2	29	-	-	-	-	-
116	789	100	1,382	31	727	50	2,466	-
-	-	1	11	-	-	-	-	-
7	43	12	162	4	99	6	288	-
29	207	18	263	9	222	15	788	-
62	415	56	774	15	334	20	903	-
-	-	-	-	-	-	-	-	-
1	6	1	19	-	-	1	56	-
13	86	10	127	2	44	6	222	-
3	26	2	26	1	28	2	209	-

第3-4表 産業分類・従業者規模別事業所数及び従業者数(民営事業所) (つづき)

産業分類	総数		1~4人	
	事業所数	従業者数	事業所数	従業者数
I 卸売業、小売業	2,448	14,814	1,574	3,505
50 各種商品卸売業	3	14	2	3
51 繊維・衣服等卸売業	78	1,246	41	96
52 飲食料品卸売業	144	1,107	73	177
53 建築材料・金属材料等卸売業	161	911	84	182
54 機械器具卸売業	118	752	51	117
55 その他卸売業	101	490	71	170
56 各種商品小売業	7	403	1	4
57 繊維物・衣服・身の回り品小売業	240	945	190	438
58 飲食料品小売業	561	3,861	365	773
59 機械器具小売業	261	1,243	174	399
60 その他小売業	713	3,528	481	1,068
61 無店舗小売業	42	242	29	52
J 金融業、保険業	134	1,583	43	97
62 銀行	35	653	2	8
63 協同組織金融業	12	121	-	-
64 クレジットカード業等非預金信用機関	11	32	9	16
65 金融商品取引業、商品先物取引業	4	61	1	3
66 補助的金融業等	1	7	-	-
67 保険業(保険媒介代理業等を含む)	70	704	31	70
K 不動産業、物品賃貸業	285	1,093	241	504
68 不動産取引業	68	217	57	129
69 不動産賃貸業・管理業	177	602	156	300
70 物品賃貸業	39	273	27	74
L 学術研究、専門・技術サービス業	302	1,512	214	466
71 学術・開発研究機関	2	31	-	-
72 専門サービス業	152	490	124	265
73 広告サービス業	4	20	2	5
74 技術サービス業	142	965	87	195
M 宿泊業、飲食サービス業	1,055	5,415	697	1,492
75 宿泊業	74	805	29	71
76 飲食店	917	4,194	643	1,361
77 持ち帰り・配達飲食サービス業	57	358	21	52
N 生活関連サービス業、娯楽業	728	2,504	617	1,077
78 洗濯・理容・美容・浴場	603	1,565	546	921
79 その他生活関連サービス業	65	279	43	92
80 娯楽業	57	632	26	61
O 教育、学習支援業	222	1,235	166	270
81 学校教育	23	498	-	-
82 その他の教育、学習支援業	199	737	166	270
P 医療、福祉業	506	9,046	176	387
83 医療業	325	5,220	146	314
84 保健衛生業	-	-	-	-
85 社会保険・社会福祉・介護事業	180	3,788	30	73
Q 複合サービス事業	85	877	35	113
86 郵便局	39	222	26	87
87 協同組合(他に分類されないもの)	46	655	9	26
R サービス業(他に分類されないもの)	575	3,016	428	856
88 廃棄物処理業	31	336	11	30
89 自動車整備業	115	368	92	191
90 機械等修理業(別掲を除く)	52	195	36	69
91 職業紹介・労働者派遣業	10	215	3	8
92 その他事業サービス業	80	1,134	34	82
93 政治・経済・文化団体	53	198	40	80
94 宗教	215	502	199	371
95 その他サービス業	-	-	-	-





# 表 目 次

---

---

第4-1表	県内市町別農家数、農業就業人口、経営耕地面積
第4-2表	農家数及び経営耕地面積
第4-3表	作物類別作付け(栽培)面積
第4-4表	船体別漁船数(漁協別)
第4-5表	漁業経営体数
第4-6表	男女別・年齢別15歳以上の漁業就業者数
第4-7表	林野面積

## 4 農林水産業



第4-1表 県内市町別農家数、農業就業人口、経営耕地面積

	総農家数 (戸)	専兼別農家数		農業就業人口 (人)	経営耕地 総面積 (a)	
		専業農家 (戸)	兼業農家			
			第1種 (戸)			第2種 (戸)
愛媛県	50,234	13,654	3,420	14,667	52,767	3,704,242
今治市	5,810	1,551	257	1,623	5,399	332,548
松山市	7,082	2,211	561	1,664	7,884	492,008
宇和島市	3,592	1,079	436	1,054	4,977	360,750
八幡浜市	2,036	973	316	443	3,790	262,154
新居浜市	1,735	252	34	360	802	61,189
西条市	4,703	1,168	339	1,765	4,907	468,087
大洲市	3,560	743	166	935	2,965	193,364
伊予市	2,658	752	203	916	2,886	195,908
四国中央市	3,018	507	118	876	2,466	150,211
西予市	4,093	1,208	288	1,285	4,679	356,093
東温市	1,800	406	93	743	1,936	120,637
上島町	411	74	4	77	252	15,297
久万高原町	1,513	407	69	320	1,208	74,576
松前町	923	203	92	352	919	71,391
砥部町	869	262	89	243	968	63,020
内子町	2,130	550	130	600	2,198	148,677
伊方町	1,128	497	100	311	1,525	106,855
松野町	617	154	33	236	555	41,298
鬼北町	1,506	380	27	525	1,410	91,266
愛南町	1,050	277	65	339	1,041	98,913

資料：県統計課「世界農林業センサス（農林水産省）」平成22年2月1日現在  
 注）農業就業人口は、販売農家のみ

第4-2表 農家数及び経営耕地面積

	旧市町村名	総農家数	専業農家	兼業農家	
				第1種兼業	第2種兼業
今治	今治市	320	54	9	74
	桜井町	301	49	9	104
	富田村	265	40	16	97
	清水村	234	69	20	73
	日高村	189	33	6	68
	乃万村	368	58	17	95
	波止浜町	78	15	1	15
	渦浦村2-2	1	X	X	X
朝倉	上朝倉村	172	32	18	76
	下朝倉村	305	80	19	121
玉川	鴨部村	208	32	4	93
	鈍川村	119	28	4	37
	龍岡村	58	12	2	18
	九和村	193	50	8	62
波方	波方町	256	43	15	50
大西	小西村	265	68	21	102
	大井村	213	43	6	65
菊間	菊間町	323	131	21	77
	亀岡村	181	56	6	55
吉海	渦浦村2-1	17	X	X	X
	亀山村	72	18	2	9
	津倉村	102	23	1	5
	大山村2-1	87	23	1	12
宮窪	宮窪村	136	41	1	27
	大山村2-2	30	9	2	-
伯方	西伯方村	124	25	1	23
	伯方町	168	62	5	42
上浦	盛口村	307	145	22	69
	瀬戸崎村	139	66	7	28
大三島	鏡村	133	59	3	29
	岡山村	271	116	4	58
	宮浦村	61	12	1	16
関前	関前村	114	55	4	22
今治市計		5,810	1,551	257	1,623

資料：情報政策課「世界農林業センサス（農林水産省）」平成22年2月1日現在

注) 総農家数は「販売農家」に「自給的農家」を加えた数値である。

専業農家数、兼業農家数、家族農業経営世帯員数及び経営耕地面積は「販売農家」を対象とした数値である。



家族農業経営 世帯員数	経営耕地面積 (a)			
	総面積	田	樹園地	畑
471	12,790	11,270	971	549
578	15,059	11,144	2,479	1,436
549	11,245	10,505	273	467
585	16,345	14,342	758	1,245
397	7,312	6,066	750	496
646	15,004	8,981	3,783	2,240
82	2,498	1,830	484	184
X	X	X	X	X
438	14,341	11,226	1,471	1,644
758	20,773	17,323	1,794	1,656
476	10,289	8,101	1,181	1,007
225	4,663	3,639	714	310
94	2,070	1,795	10	265
404	9,471	7,816	711	944
376	9,333	4,558	2,776	1,999
638	16,141	4,835	10,339	967
378	10,166	4,495	4,794	877
721	27,936	5,788	20,461	1,687
368	11,171	3,629	6,831	711
X	X	X	X	X
72	1,540	215	738	587
72	1,756	595	683	478
87	1,667	-	1,431	236
200	4,061	89	3,481	491
28	627	-	579	48
145	2,534	175	2,026	333
286	8,144	25	7,261	858
604	18,564	472	17,673	419
256	7,589	-	7,445	144
224	6,530	564	5,794	172
427	11,758	537	11,117	104
76	2,359	182	2,047	130
177	5,730	-	5,583	147
10,859	289,878	140,281	126,699	22,898

農家 …経営耕地面積が10a以上あるか、10a未満であっても年間農産物販売金額が15万円以上ある世帯  
 販売農家 …経営耕地面積が30a以上又は年間農産物販売金額が50万円以上の農家  
 専業農家 …世帯員の中に兼業従事者が1人もいない農家  
 兼業農家 …世帯員の中に兼業従事者が1人以上いる農家  
 第1種兼業農家…農業所得を主とする兼業農家  
 第2種兼業農家…農業所得を従とする兼業農家

第4-3表 作物類別作付け（栽培）面積

	旧市町村名	作付け（栽培）面積		稲	麦類	雑穀	いも類
		露地	施設				
今治	今治市	X	X	7,730	2,463	-	83
	桜井町	X	X	8,788	384	-	146
	富田村	X	X	7,456	X	-	X
	清水村	X	X	9,968	3,791	X	X
	日高村	X	X	4,100	X	-	X
	乃万村	X	X	6,280	X	-	132
	波止浜町	X	34	1,062	-	-	X
	渦浦村2-2	X	X	X	X	X	X
朝倉	上朝倉村	X	X	5,024	X	-	X
	下朝倉村	X	X	11,049	1,382	-	X
玉川	鴨部村	X	67	4,733	X	-	X
	鈍川村	X	-	2,097	-	-	X
	龍岡村	1,227	X	1,065	-	-	-
	九和村	X	64	4,490	X	-	23
波方	波方町	X	X	2,900	-	-	90
大西	小西村	X	X	3,005	-	X	37
	大井村	X	X	2,958	-	X	12
菊間	菊間町	X	253	3,452	-	-	X
	亀岡村	X	-	1,993	-	-	16
吉海	渦浦村2-1	X	X	X	X	X	X
	亀山村	X	57	107	-	-	100
	津倉村	X	46	453	-	-	48
	大山村2-1	X	33	-	-	-	32
宮窪	宮窪村	X	X	X	-	-	71
	大山村2-2	X	X	-	-	-	-
伯方	西伯方村	X	X	X	-	-	X
	伯方町	X	X	-	-	-	-
上浦	盛口村	X	X	237	-	-	X
	瀬戸崎村	X	33	-	-	-	X
大三島	鏡村	X	X	399	-	-	X
	岡山村	X	X	415	-	-	-
	宮浦村	208	-	100	-	-	-
関前	関前村	X	-	-	-	-	-
今治市計		121,757	X	90,130	11,287	23	1,498

資料：情報政策課「世界農林業センサス（農林水産省）」平成22年2月1日現在  
 注）「販売農家」を対象とした、販売目的で作付け（栽培）した面積である。

(単位：a)

豆 類	工芸農作物	野 菜 類		花き類・花木		その他の作物	
		露 地	施 設	露 地	施 設	露 地	施 設
X	X	890	112	X	X	X	-
22	-	442	157	X	X	X	-
33	X	398	105	368	116	X	X
X	-	517	459	1,870	X	-	-
X	-	165	X	X	62	-	-
X	X	2,027	18	X	-	X	X
X	-	239	34	X	-	-	-
X	X	X	X	X	X	X	X
X	425	653	75	X	X	-	-
51	127	813	352	X	X	-	-
X	-	331	67	X	-	-	-
-	X	67	-	959	-	-	-
-	-	77	X	85	-	-	-
X	-	532	64	44	-	-	-
X	-	1,057	75	X	X	120	-
X	-	339	-	X	X	-	-
X	-	266	X	X	X	144	-
X	-	1,408	238	X	15	X	-
X	-	455	-	-	-	X	-
X	X	X	X	X	X	X	X
X	-	554	57	X	-	-	-
X	-	234	46	X	-	X	-
X	-	92	33	-	-	-	-
X	-	172	105	-	X	-	-
-	-	X	X	-	-	-	-
-	-	88	-	-	X	-	-
-	-	275	X	X	170	-	-
-	X	212	108	X	X	X	-
-	-	68	33	X	-	-	-
-	-	39	X	-	X	-	-
-	-	X	-	X	X	-	-
-	-	108	-	-	-	-	-
-	-	X	-	X	-	-	-
518	860	12,556	2,213	4,493	704	392	X



第4-4表 船体別漁船数（漁協別）

	総 数			動		
	隻 数	総 t 数	総馬力数	0 ~ 0.9 t		
				隻 数	総 t 数	総馬力数
平成 23 年	1,957	4,403.44	89,636	644	407.41	18,933
24	1,834	4,166.86	90,367	591	374.70	18,068
25	1,816	4,119.95	90,765	589	372.20	18,064
26	1,782	4,060.50	90,106	583	367.59	18,007
今 治	207	860.32	8,694	10	7.40	300
大 浜	200	260.94	9,227	64	47.43	1,971
桜 井	132	318.61	7,051	32	21.37	1,220
小 部	289	411.40	11,483	148	84.72	5,015
菊 間 町	97	221.14	4,364	30	19.06	784
渦 浦	56	90.18	2,436	20	15.02	534
津 倉	69	163.17	3,257	29	17.34	842
宮 窪 町	323	1,143.75	25,730	32	19.63	979
伯 方 町	187	200.59	7,385	121	75.74	3,572
大 三 島	144	229.84	6,953	67	43.88	2,001
関 前 村	78	160.56	3,526	30	16.00	789

資料：県水産課「漁船統計表」各年12月31日現在

力 船

1 ~ 2.9 t			3 ~ 4.9 t			5 t 以上		
隻 数	総 t 数	総馬力数	隻 数	総 t 数	総馬力数	隻 数	総 t 数	総馬力数
761	1,219.24	34,288	505	2,351.95	29,088	47	424.84	7,327
719	1,156.08	35,122	479	2,232.40	28,826	45	403.68	8,351
706	1,130.15	34,873	475	2,212.22	29,396	46	405.38	8,432
683	1,097.08	34,212	469	2,181.35	28,994	47	414.48	8,893
42	72.58	1,606	153	745.24	6,568	2	35.10	220
130	186.09	6,361	6	27.42	895	-	-	-
57	98.32	4,074	43	198.92	1,757	-	-	-
105	157.15	5,256	36	169.53	1,212	-	-	-
45	72.63	2,640	16	78.25	467	6	51.20	473
29	39.64	1,226	5	22.32	231	2	13.20	445
22	37.35	855	11	48.25	968	7	60.23	592
104	205.88	5,533	166	752.46	14,314	21	165.78	4,904
57	80.48	2,842	8	34.37	355	1	10.00	616
65	103.64	3,008	8	32.85	552	4	49.47	1,392
27	43.32	811	17	71.74	1,675	4	29.50	251



## 第4-5表 漁業経営体数

	経営組織別					自営漁業の専業別			
	総数	個人	漁業 協同組合	会社	共同 経営	総数	専業	兼業	
								漁業が主	漁業が従
今治市	867	859	1	7	-	859	504	203	152
(今治市)	309	309	-	-	-	309	216	82	11
(波方町)	83	83	-	-	-	83	47	19	17
(大西町)	7	7	-	-	-	7	-	1	6
(菊間町)	28	27	-	1	-	27	14	8	5
(吉海町)	42	41	-	1	-	41	25	11	5
(宮窪町)	169	168	-	1	-	168	124	41	3
(伯方町)	93	89	-	4	-	89	18	14	57
(上浦町)	29	28	1	-	-	28	1	9	18
(大三島町)	51	51	-	-	-	51	15	10	26
(関前村)	56	56	-	-	-	56	44	8	4

資料：情報政策課「2008漁業センサス（農林水産省）」平成20年11月1日現在  
注）（今治市）には、今治市内陸を含む。

## 第4-6表 男女別・年齢別15歳以上の漁業就業者数

	総数	男				女			
		計	15～29歳	30～59歳	60歳以上	計	15～29歳	30～59歳	60歳以上
今治市	1,234	1,055	43	454	558	179	-	60	119
(今治市)	345	338	8	157	173	7	-	2	5
(波方町)	122	96	3	32	61	26	-	6	20
(大西町)	10	10	-	3	7	-	-	-	-
(菊間町)	51	42	-	14	28	9	-	5	4
(吉海町)	72	56	3	24	29	16	-	2	14
(宮窪町)	319	269	27	145	97	50	-	19	31
(伯方町)	109	103	2	32	69	6	-	3	3
(上浦町)	36	32	-	13	19	4	-	3	1
(大三島町)	65	50	-	15	35	15	-	5	10
(関前村)	105	59	-	19	40	46	-	15	31

資料：情報政策課「2008漁業センサス（農林水産省）」平成20年11月1日現在  
注）（今治市）には、今治市内陸を含む。

## 第4-7表 林野面積

(面積 : ha)

	林家数	林野面積						
		総数	利用土地種類別面積		所有形態別面積			
			森林	森林以外の 草生地 (野草地)	国有	民有		
					独立行政 法人等	公有	私有	
平成17年	1,728	22,352	22,352	-	938	9	2,636	18,769
22	1,704	22,401	22,401	-	937	11	3,274	18,179

資料：情報政策課「農林業センサス（農林水産省）」各年2月1日現在

注）林家数…保有山林面積1ha以上の世帯数







# 表 目 次

---

---

第5-1表	県内市町別製造業の状況(従業者4人以上の事業所)
第5-2表	製造事業所数(従業者4人以上の事業所)
第5-3表	製造従業者数(従業者4人以上の事業所)
第5-4表	製造品出荷額等(従業者4人以上の事業所)

## 5 製 造 業



第5-1表 県内市町別製造業の状況（従業者4人以上の事業所）

（単位：所・人・万円）

	事業所数	従業者数	現金給与総額	原材料使用額等	製造品出荷額等
愛媛県	2,356	74,912	29,719,246	287,633,860	406,775,880
市部					
松山市	397	13,855	5,063,430	28,563,200	43,513,696
今治市	445	11,184	4,280,033	87,099,183	112,094,560
宇和島市	103	1,616	441,107	2,186,978	3,252,307
八幡浜市	58	1,908	489,495	2,343,932	3,554,189
新居浜市	200	8,485	4,464,743	47,001,460	65,821,531
西条市	253	9,774	4,394,868	60,885,974	79,957,119
大洲市	71	1,928	557,489	1,550,107	2,965,490
伊予市	69	2,306	706,818	4,194,870	7,753,244
四国中央市	352	12,291	5,451,035	37,604,437	60,228,023
西予市	88	1,396	369,390	1,230,149	2,062,778
東温市	57	2,313	946,231	2,295,209	6,126,271
越智郡					
上島町	24	474	173,382	2,954,504	3,937,504
上浮穴郡					
久万高原町	19	251	75,178	178,746	364,720
伊予郡					
松前町	65	3,639	1,391,424	7,255,261	10,841,873
砥部町	41	1,213	331,754	735,378	1,495,380
喜多郡					
内子町	47	1,015	274,797	906,085	1,566,709
西宇和郡					
伊方町	14	255	60,391	187,868	299,667
北宇和郡					
松野町	3	114	27,420	89,508	168,274
鬼北町	19	334	97,209	219,176	419,995
南宇和郡					
愛南町	31	561	123,052	151,835	352,550

資料：県統計課「工業統計調査」平成25年12月31日現在  
注）従業者4人以上の数値である。

第5-2表 製造事業所数（従業者4人以上の事業所）

	平成22年	平成23年	平成24年	平成25年
総 数	417	514	456	445
09 食 料 品 製 造 業	38	38	35	35
10 飲 料 ・ た ば こ ・ 飼 料 製 造 業	3	2	3	3
11 織 維 工 業	163	187	167	163
12 木 材 ・ 木 製 品 製 造 業 (家 具 を 除 く)	9	7	7	5
13 家 具 ・ 装 備 品 製 造 業	14	18	19	18
14 パ ル プ ・ 紙 ・ 紙 加 工 品 製 造 業	6	7	7	4
15 印 刷 ・ 同 関 連 業	13	14	13	14
16 化 学 工 業	6	5	6	5
17 石 油 製 品 ・ 石 炭 製 品 製 造 業	2	1	2	2
18 プ ラ ス チ ッ ク 製 品 製 造 業 (別 掲 を 除 く)	6	6	5	5
19 ゴ ム 製 品 製 造 業	-	-	-	-
20 な め し 革 ・ 同 製 品 ・ 毛 皮 製 造 業	-	-	-	-
21 窯 業 ・ 土 石 製 品 製 造 業	25	26	22	20
22 鉄 鋼 業	2	7	6	7
23 非 鉄 金 属 製 造 業	1	1	1	1
24 金 属 製 品 製 造 業	37	35	32	32
25 は ん 用 機 械 器 具 製 造 業	15	10	11	11
26 生 産 用 機 械 器 具 製 造 業	5	9	8	8
27 業 務 用 機 械 器 具 製 造 業	5	4	5	4
28 電 子 部 品 ・ デ バ イ ス ・ 電 子 回 路 製 造 業	2	1	1	1
29 電 気 機 械 器 具 製 造 業	4	6	5	4
30 情 報 通 信 機 械 器 具 製 造 業	-	-	-	-
31 輸 送 用 機 械 器 具 製 造 業	55	123	97	98
32 そ の 他 の 製 造 業	6	7	4	5
従業者規模				
総 数	417	514	456	445
4 ～ 9 人	190	230	180	181
10 ～ 19	112	143	145	129
20 ～ 29	46	58	53	62
30 ～ 99	51	67	61	58
100 ～ 299	14	13	14	11
300 ～	4	3	3	4

資料：情報政策課「工業統計調査（経済産業省）」各年12月31日現在

平成23年数値は「平成24年経済センサス-活動調査」（平成24年2月1日調査）による

注）従業者4人以上の事業所の数値である。

第5-3表 製造従業者数（従業者4人以上の事業所）

	平成22年	平成23年	平成24年	平成25年
総数	10,792	12,321	11,532	11,184
09 食料品製造業	1,049	975	965	946
10 飲料・たばこ・飼料製造業	56	42	54	53
11 繊維工業	2,651	3,056	3,029	3,016
12 木材・木製品製造業(家具を除く)	55	56	39	32
13 家具・装備品製造業	159	196	185	169
14 パルプ・紙・紙加工品製造業	49	62	53	40
15 印刷・同関連業	326	314	335	337
16 化学工業	169	164	168	153
17 石油製品・石炭製品製造業	426	313	417	417
18 プラスチック製品製造業(別掲を除く)	92	94	96	94
19 ゴム製品製造業	-	-	-	-
20 なめし革・同製品・毛皮製造業	-	-	-	-
21 窯業・土石製品製造業	304	265	267	253
22 鉄鋼業	173	163	200	199
23 非鉄金属製造業	64	62	61	61
24 金属製品製造業	645	599	497	550
25 はん用機械器具製造業	578	503	535	513
26 生産用機械器具製造業	40	88	65	71
27 業務用機械器具製造業	185	117	177	102
28 電子部品・デバイス・電子回路製造業	429	20	21	21
29 電気機械器具製造業	555	835	714	682
30 情報通信機械器具製造業	-	-	-	-
31 輸送用機械器具製造業	2,749	4,359	3,628	3,443
32 その他の製造業	38	38	26	32

資料：情報政策課「工業統計調査（経済産業省）」各年12月31日現在

平成23年数値は「平成24年経済センサス-活動調査」（平成24年2月1日調査）による

注）従業者4人以上の事業所の数値である。

第5-4表 製造品出荷額等（従業者4人以上の事業所）

（単位：万円）

	平成22年	平成23年	平成24年	平成25年
総数	88,711,512	135,047,883	106,999,498	112,094,560
09 食料品製造業	1,902,388	4,790,463	3,356,415	3,459,420
10 飲料・たばこ・飼料製造業	87,753	X	89,400	88,400
11 繊維工業	3,331,664	3,811,848	4,001,822	4,031,793
12 木材・木製品製造業(家具を除く)	59,395	77,976	59,660	46,141
13 家具・装備品製造業	249,166	269,790	266,089	222,559
14 パルプ・紙・紙加工品製造業	66,582	96,838	66,791	48,351
15 印刷・同関連業	449,152	416,307	470,113	517,178
16 化学工業	390,467	375,538	383,984	416,977
17 石油製品・石炭製品製造業	X	X	X	X
18 プラスチック製品製造業(別掲を除く)	87,107	101,884	88,933	83,311
19 ゴム製品製造業	-	-	-	-
20 なめし革・同製品・毛皮製造業	-	-	-	-
21 窯業・土石製品製造業	639,604	656,298	711,303	708,374
22 鉄鋼業	X	432,157	241,305	209,021
23 非鉄金属製造業	X	X	X	X
24 金属製品製造業	906,972	765,092	684,315	759,573
25 はん用機械器具製造業	1,749,532	1,119,417	1,538,693	1,197,014
26 生産用機械器具製造業	40,012	166,312	112,560	110,072
27 業務用機械器具製造業	129,622	97,965	159,040	109,014
28 電子部品・デバイス・電子回路製造業	X	X	X	X
29 電気機械器具製造業	736,958	2,674,320	2,161,343	2,031,918
30 情報通信機械器具製造業	-	-	-	-
31 輸送用機械器具製造業	36,638,984	47,147,873	34,638,715	31,170,891
32 その他の製造業	28,691	33,151	19,617	24,872

資料：情報政策課「工業統計調査（経済産業省）」各年12月31日現在

平成23年数値は「平成24年経済センサス-活動調査」（平成24年2月1日調査）による

注）従業者4人以上の事業所の数値である。

# 表 目 次

---

第6-1表	県内市町別商業の状況
第6-2表	産業別商業の状況（飲食店を除く）

## 6 商 業





## 第6-1表 県内市町別商業の状況

(単位：百万円)

	商店数			従業者数			年間商品販売額		
	総数	卸売業	小売業	総数	卸売業	小売業	総数	卸売業	小売業
愛媛県	14,030	3,152	10,878	89,186	24,757	64,429	3,019,043	1,867,881	1,151,162
松山市	3,998	1,183	2,815	33,194	10,843	22,351	1,285,299	836,619	448,679
今治市	1,974	475	1,499	10,914	3,021	7,893	477,804	331,080	146,725
宇和島市	1,145	229	916	6,124	1,915	4,209	188,968	125,374	63,594
八幡浜市	544	124	420	2,419	682	1,737	57,604	33,799	23,805
新居浜市	1,130	262	868	7,726	1,984	5,742	223,656	127,981	95,675
西条市	991	196	795	5,643	1,196	4,447	145,878	68,288	77,590
大洲市	616	112	504	3,049	570	2,479	65,801	22,692	43,109
伊予市	377	65	312	2,317	481	1,836	56,970	33,072	23,898
四国中央市	932	212	720	5,750	1,775	3,975	234,131	154,992	79,139
西予市	543	67	476	2,486	428	2,058	45,198	17,149	28,048
東温市	238	46	192	1,899	438	1,461	77,302	48,580	28,722
上島町	72	6	66	234	20	214	2,547	241	2,306
久万高原町	138	14	124	423	63	360	5,327	484	4,843
松前町	269	39	230	2,138	321	1,817	52,170	16,938	35,231
砥部町	175	29	146	1,476	592	884	53,600	40,588	13,012
内子町	256	25	231	937	125	812	11,045	1,821	9,224
伊方町	139	11	128	391	57	334	3,101	826	2,275
松野町	44	4	40	122	4	118	1,259	23	1,236
鬼北町	140	14	126	683	101	582	9,773	1,583	8,190
愛南町	309	39	270	1,261	141	1,120	21,611	5,753	15,859

資料：情報政策課「経済センサス-活動調査（総務省統計局・経済産業省）」平成24年2月1日現在

第6-2表 産業別商業の状況（飲食店を除く）

	事業所数	従業者数	年間商品 販売額
平成24年	1,974	10,914	477,805
【卸売業計】	475	3,021	331,080
50 [各種商品卸売業]	2	13	X
51 [繊維・衣服等卸売業]	62	366	10,364
511 繊維品卸売業（衣服、身の回り品を除く）	17	77	3,047
512 衣服卸売業	16	120	1,935
513 身の回り品卸売業	29	169	5,382
52 [飲食料品卸売業]	113	875	32,353
521 農畜産物・水産物卸売業	62	471	15,105
522 食料・飲料卸売業	51	404	17,248
53 [建築材料、鉱物・金属材料等卸売業]	122	702	180,143
531 建築材料卸売業	41	172	5,396
532 化学製品卸売業	31	194	13,003
533 石油・鉱物卸売業	12	60	X
534 鉄鋼製品卸売業	24	206	154,968
535 非鉄製品卸売業	1	9	X
536 再生資源卸売業	13	61	1,154
54 [機械器具卸売業]	97	662	86,000
541 産業機械器具卸売業	49	347	63,434
542 自動車卸売業	22	139	4,861
543 電気機械器具卸売業	10	78	2,334
549 その他の機械器具卸売業	16	98	15,372
55 [その他の卸売業]	79	403	X
551 家具・建具・じゅう器等卸売業	8	29	523
552 医薬品・化粧品等卸売業	18	131	14,457
553 紙・紙製品卸売業	11	80	2,063
559 他に分類されない卸売業	42	163	X

資料：情報政策課「経済センサス-活動調査（総務省統計局・経済産業省）」平成24年2月1日現在

( 単位 : 百万円・㎡ )

商品手持額	売場面積 (小売業)	1店当たり 従業者数	年間商品販売額		
			1店当たり	従業者 1人当たり	売場面積 1㎡当たり
23,497	230,049	5.5	242.0	43.8	0.6
10,284	-	6.4	697.0	109.6	-
X	-	X	X	X	-
1,418	-	5.9	167.2	28.3	-
275	-	4.5	179.2	39.6	-
358	-	7.5	120.9	16.1	-
785	-	5.8	185.6	31.8	-
1,833	-	7.7	286.3	37.0	-
360	-	7.6	243.6	32.1	-
1,473	-	7.9	338.2	42.7	-
4,439	-	5.8	1,476.6	256.6	-
478	-	4.2	131.6	31.4	-
1,078	-	6.3	419.5	67.0	-
136	-	5.0	X	X	-
2,720	-	8.6	6,457.0	752.3	-
-	-	9.0	X	X	-
27	-	4.7	88.8	18.9	-
1,308	-	6.8	886.6	129.9	-
648	-	7.1	1,294.6	182.8	-
263	-	6.3	221.0	35.0	-
321	-	7.8	233.4	29.9	-
75	-	6.1	960.8	156.9	-
X	-	5.1	X	X	-
157	-	3.6	65.4	18.0	-
349	-	7.3	803.2	110.4	-
222	-	7.3	187.5	25.8	-
X	-	3.9	X	X	-

第6-2表 産業別商業の状況（飲食店を除く）（つづき）

	事業所数	従業者数	年間商品 販売額
【 小 売 業 計 】	1,499	7,893	146,725
56 [ 各 種 商 品 小 売 業 ]	7	394	8,705
561 百貨店、総合スーパー	3	369	8,443
569 その他の各種商品小売業（従業者が常時50人未満のもの）	4	25	261
57 [ 織物・衣服・身の回り品小売業 ]	183	667	8,259
571 呉服・服地・寝具小売業	31	91	722
572 男子服小売業	14	53	594
573 婦人・子供服小売業	96	343	4,793
574 靴・履物小売業	7	38	432
579 その他の織物・衣服・身の回り品小売業	35	142	1,718
58 [ 飲 食 料 品 小 売 業 ]	473	3,040	39,092
581 各種食料品小売業	80	1,399	22,841
585 酒小売業	84	168	1,706
583 食肉小売業	19	71	820
584 鮮魚小売業	21	80	745
582 野菜・果実小売業	38	84	551
586 菓子・パン小売業	92	426	2,829
579 その他の飲食料品小売業	139	812	9,599
59 [ 機 械 器 具 小 売 業 ]	208	890	17,767
591 自動車小売業	113	597	10,599
592 自転車小売業	28	48	204
593 機械器具小売業（自動車・自転車を除く）	67	245	6,964
60 [ そ の 他 の 小 売 業 ]	587	2,681	62,848
601 家具・建具・畳小売業	28	108	1,363
602 じゅう器小売業	22	73	1,051
603 医薬品・化粧品小売業	105	490	10,178
604 農耕用品小売業	14	48	829
605 燃料小売業	112	577	24,673
606 書籍・文房具小売業	57	534	3,044
607 スポーツ用品・がん具・娯楽用品・楽器小売業	35	79	678
608 写真機・時計・眼鏡小売業	26	67	704
609 他に分類されない小売業	188	705	20,327
61 [ 無 店 舗 小 売 業 ]	41	221	10,053
611 通信販売・訪問販売小売業	19	95	6,743
612 自動販売機による小売業	14	48	1,003
619 その他の無店舗小売業	8	78	2,307

( 単位 : 百万円・m<sup>2</sup> )

商品手持額	売場面積 (小売業)	1店当たり 従業者数	年間商品販売額		
			1店当たり	従業者 1人当たり	売場面積 1m <sup>2</sup> 当たり
13,213	230,049	5.3	97.9	18.6	0.6
437	28,118	56.3	1,243.6	22.1	0.3
423	27,465	123.0	2,814.3	22.9	0.3
14	653	6.3	65.3	10.4	0.4
1,949	26,363	3.6	45.1	12.4	0.3
424	3,325	2.9	23.3	7.9	0.2
172	2,816	3.8	42.4	11.2	0.2
794	12,371	3.6	49.9	14.0	0.4
186	2,158	5.4	61.7	11.4	0.2
373	5,693	4.1	49.1	12.1	0.3
1,497	58,608	6.4	82.6	12.9	0.7
769	37,173	17.5	285.5	16.3	0.6
130	3,010	2.0	20.3	10.2	0.6
15	1,588	3.7	43.2	11.5	0.5
30	1,151	3.8	35.5	9.3	0.6
29	2,180	2.2	14.5	6.6	0.3
86	3,808	4.6	30.8	6.6	0.7
439	9,698	5.8	69.1	11.8	1.0
1,835	13,724	4.3	85.4	20.0	1.3
970	2,972	5.3	93.8	17.8	3.6
46	1,697	1.7	7.3	4.3	0.1
818	9,055	3.7	103.9	28.4	0.8
7,307	103,236	4.6	107.1	23.4	0.6
237	7,616	3.9	48.7	12.6	0.2
357	2,880	3.3	47.8	14.4	0.4
2,111	17,028	4.7	96.9	20.8	0.6
291	3,476	3.4	59.2	17.3	0.2
731	691	5.2	220.3	42.8	35.7
372	3,726	9.4	53.4	5.7	0.8
195	2,516	2.3	19.4	8.6	0.3
224	1,210	2.6	27.1	10.5	0.6
2,789	64,093	3.8	108.1	28.8	0.3
189	-	5.4	245.2	45.5	-
155	-	5.0	354.9	71.0	-
29	-	3.4	71.6	20.9	-
6	-	9.8	288.4	29.6	-



# 表 目 次

---

---

第7-1表	県内市町別総生産・市町民所得
第7-2表	今治市内総生産
第7-3表	今治市民所得
第7-4表	東予の市町内総生産
第7-5表	東予の市町民所得

## 7 市民所得





第7-1表 県内市町別総生産・市町民所得

平成24年度	人口 (H24. 10. 1) (人)	市町内総生産		市町民所得		
		金額 (百万円)	地域別 構成比 (%)	金額 (百万円)	1人当たり市町民所得	
					実額 (千円)	水準 県=100
愛媛県	1,414,846	4,716,063	100.0	3,495,137	2,470	100.0
今治市	163,559	658,184	14.0	476,754	2,915	118.0
松山市	516,979	1,634,214	34.7	1,234,245	2,387	96.6
宇和島市	81,734	238,323	5.1	163,982	2,006	81.2
八幡浜市	37,175	117,326	2.5	80,367	2,162	87.5
新居浜市	120,736	434,613	9.2	330,351	2,736	110.8
西条市	111,229	405,129	8.6	319,867	2,876	116.4
大洲市	45,987	140,095	3.0	94,387	2,052	83.1
伊予市	37,514	117,242	2.5	85,695	2,284	92.5
四国中央市	89,075	386,110	8.2	263,969	2,963	120.0
西予市	40,950	106,379	2.3	78,733	1,923	77.9
東温市	34,905	124,452	2.6	77,078	2,208	89.4
上島町	7,417	21,714	0.5	17,578	2,370	96.0
久万高原町	9,257	31,754	0.7	17,593	1,901	77.0
松前町	30,114	82,204	1.7	73,719	2,448	99.1
砥部町	21,695	54,013	1.1	49,225	2,269	91.9
内子町	17,482	44,716	0.9	35,003	2,002	81.1
伊方町	10,311	29,242	0.6	23,012	2,232	90.4
松野町	4,275	8,407	0.2	7,914	1,851	74.9
鬼北町	11,293	25,710	0.5	21,429	1,898	76.8
愛南町	23,159	56,237	1.2	44,237	1,910	77.3

資料：県統計課「愛媛県市町民所得統計」

注) 1 人口は平成24年総務省統計局公表の推計人口を基に推計

2 1人当たり市町民所得＝市町民所得÷人口

第7-2表 今治市内総生産

		平成15年度	平成16年度	平成17年度	平成18年度
産	業	578,760	606,818	537,452	535,342
農	林 水 産 業	11,773	12,243	13,105	12,741
	農 業	7,215	6,876	6,699	6,741
	林 業	93	66	64	67
	水 産 業	4,465	5,302	6,343	5,934
鉱	業	3,037	2,820	3,265	2,127
製	造 業	177,950	204,812	142,165	137,014
建	設 業	36,970	33,756	30,746	32,475
電	気 ・ ガ ス ・ 水 道 業	11,582	12,112	11,134	10,925
卸	売 ・ 小 売 業	76,360	77,141	75,930	71,120
金	融 ・ 保 険 業	30,898	31,410	33,252	33,323
不	動 産 業	68,786	70,361	71,748	74,463
運	輸 ・ 通 信 業	59,625	60,523	46,522	51,688
	情 報 通 信 業			15,075	14,884
サ	ー ビ ス 業	101,780	101,639	94,507	94,582
政	府 サ ー ビ ス 生 産 者	54,019	56,868	55,811	55,131
対	家 計 民 間 非 営 利 サ ー ビ ス 生 産 者	9,357	9,679	9,990	10,830
小	計	642,136	673,364	603,253	601,303
輸	入 品 の 税 ・ 関 税	2,913	3,736	4,014	5,088
(	控 除 ) 総 資 本 形 成 に 係 る 消 費 税	3,166	3,384	2,995	3,526
市	内 総 生 産	641,883	673,716	604,272	602,865
(	参考)				
第	一 次 産 業	11,773	12,243	13,105	12,741
第	二 次 産 業	217,958	241,388	176,176	171,617
第	三 次 産 業	412,406	419,733	413,971	416,945

資料：県統計課「愛媛県市町民所得統計」  
 市内総生産…市内にある事業所の生産活動によって生み出された付加価値額で生産物の  
 総額から物的経費を控除したもの

第7-3表 今治市民所得

		平成15年度	平成16年度	平成17年度	平成18年度
雇	用 者 報 酬	273,392	273,109	269,733	272,131
財	産 所 得 ( 非 企 業 部 門 )	22,698	22,326	25,939	29,091
	一 般 政 府	249	658	2,020	1,927
	家 計	22,155	21,356	23,562	26,712
	対 家 計 民 間 非 営 利 団 体	294	312	357	453
企	業 所 得 ( 法 人 企 業 の 分 配 所 得 受 払 後 )	189,786	211,563	162,722	162,753
	民 間 法 人 企 業	141,871	162,264	111,438	109,629
	公 的 企 業	3,466	3,011	5,150	6,402
	個 人 企 業	44,449	46,288	46,134	46,721
	農 林 水 産 業	2,918	4,334	5,399	5,414
	そ の 他 の 産 業 ( 非 農 林 水 ・ 非 金 融 )	16,327	15,719	14,286	13,993
	持 ち 家	25,203	26,236	26,450	27,314
市	民 所 得	485,876	506,998	458,394	463,974

資料：県統計課「愛媛県市町民所得統計」  
 市民所得…市民（法人を含む）に分配される所得を示し、市内総生産額から間接税や  
 原価償却費等を控除したもの

( 単位 : 百万円・% )

平成19年度	平成20年度	平成21年度	平成22年度	平成23年度	平成24年度	平成24年度 対前年増加率
582,967	546,121	577,877	574,349	799,109	592,086	△ 25.9
11,234	12,134	10,039	10,550	9,854	10,029	1.8
6,117	6,435	5,667	5,913	5,785	5,586	△ 3.4
111	93	102	50	56	83	48.2
5,006	5,606	4,270	4,588	4,013	4,360	8.6
2,010	1,883	1,384	1,376	1,442	1,270	△ 11.9
182,374	164,344	203,644	196,478	424,058	216,147	△ 49.0
26,663	23,007	25,049	24,816	24,471	22,996	△ 6.0
11,087	11,183	11,251	11,311	9,864	8,671	△ 12.1
72,714	67,718	64,831	67,858	71,608	71,236	△ 0.5
33,100	26,570	25,896	24,790	23,300	22,687	△ 2.6
76,749	77,086	79,080	79,988	80,820	82,392	1.9
54,074	50,890	45,488	44,169	39,416	40,679	3.2
15,303	14,982	15,040	14,963	15,052	15,012	△ 0.3
97,660	96,325	96,174	98,050	99,224	100,965	1.8
56,682	54,480	51,501	52,698	52,429	50,699	△ 3.3
10,530	10,290	9,829	10,594	11,457	11,871	3.6
650,179	610,892	639,207	637,641	862,994	654,656	△ 24.1
6,890	5,569	5,200	6,039	9,064	7,158	△ 21.0
4,510	3,996	2,516	3,044	4,620	3,629	△ 21.5
652,560	612,465	641,891	640,636	867,438	658,184	△ 24.1
11,234	12,134	10,039	10,550	9,854	10,029	1.8
211,046	189,234	230,077	222,670	449,971	240,414	△ 46.6
427,899	409,524	399,090	404,421	403,169	404,214	0.3

注) ここに掲載した推計値は、最新資料の利用、推計方法の改訂等により、平成15年度まで遡及改訂しているため、平成23年度以前の推計値についても本書の値を利用すること。

( 単位 : 百万円・% )

平成19年度	平成20年度	平成21年度	平成22年度	平成23年度	平成24年度	平成24年度 対前年増加率
269,997	263,880	251,813	256,804	256,051	254,248	△ 0.7
25,946	21,844	22,669	22,866	22,782	22,152	△ 2.8
671	△ 632	△ 326	△ 1,068	△ 1,269	△ 1,208	△ 4.8
24,790	22,034	22,522	23,461	23,733	23,009	△ 3.1
486	442	473	473	317	351	10.7
195,106	183,449	210,890	206,296	284,691	200,354	△ 29.6
147,414	137,488	166,331	159,299	238,038	153,532	△ 35.5
4,536	6,400	3,577	3,557	4,135	4,013	△ 3.0
43,156	39,561	40,982	43,441	42,518	42,809	0.7
3,855	3,301	3,385	4,341	3,820	3,834	0.4
11,785	8,852	8,202	8,518	7,478	6,698	△ 10.4
27,515	27,408	29,395	30,582	31,220	32,278	3.4
491,049	469,174	485,372	485,966	563,523	476,754	△ 15.4

注) ここに掲載した推計値は、最新資料の利用、推計方法の改訂等により、平成15年度まで遡及改訂しているため、平成23年度以前の推計値についても本書の値を利用すること。

第7-4表 東予の市町内総生産

		平成15年度	平成16年度	平成17年度	平成18年度
産	業	1,855,331	1,946,264	1,867,276	2,013,266
農	業	30,912	29,760	31,095	29,378
林	業	22,082	19,450	19,469	18,198
水	業	949	963	901	1,127
産	業	7,881	9,346	10,725	10,053
鉱	業	4,592	4,374	4,926	3,837
製	業	691,549	778,680	720,447	869,868
建	業	109,481	110,837	106,712	101,744
電	業	71,173	66,878	62,891	61,315
卸	業	208,029	206,197	199,207	184,293
金	業	83,275	84,768	89,009	89,904
不	業	192,148	196,998	201,329	209,997
運	業	167,677	170,189	133,326	144,121
輸	業			40,257	40,196
通	業				
信	業				
業	業				
サ	業	296,493	297,583	278,077	278,614
政	業	155,042	158,342	159,205	157,537
府	業				
サ	業				
ー	業				
ビ	業				
ス	業				
生	業				
産	業				
者	業				
対	業	23,680	24,714	25,740	28,302
家	業				
計	業				
民	業				
間	業				
非	業				
営	業				
利	業				
サ	業				
ー	業				
ビ	業				
ス	業				
生	業				
産	業				
者	業				
小	計	2,034,053	2,129,320	2,052,221	2,199,105
輸	税	9,229	11,813	13,655	18,607
入	税				
品	税				
の	税				
税	税				
関	税				
税	税				
(	税				
控	税				
除	税				
)	税				
総	税	10,029	10,700	10,189	12,895
資	税				
本	税				
形	税				
成	税				
に	税				
係	税				
る	税				
消	税				
費	税				
税	税				
市	産	2,033,253	2,130,433	2,055,687	2,204,817
内	産				
総	産				
生	産				
産	産				
(	産				
参	産				
考)	産				
第	業	30,912	29,760	31,095	29,378
一	業				
次	業				
産	業				
業	業				
第	業	805,622	893,891	832,084	975,449
二	業				
次	業				
産	業				
業	業				
第	業	1,197,519	1,205,669	1,189,041	1,194,278
三	業				
次	業				
産	業				

資料：県統計課「愛媛県市町民所得統計」

第7-5表 東予の市町民所得

		平成15年度	平成16年度	平成17年度	平成18年度
雇	報	846,800	849,338	840,999	849,788
用	酬				
者					
報					
酬					
財		64,602	65,761	76,060	86,436
産					
所					
得					
(					
非					
企					
業					
部					
門					
)					
一		△ 1,918	1,690	5,088	5,223
般					
政					
府					
計		65,776	63,275	70,052	80,030
家					
対		744	796	920	1,183
家					
計					
民					
間					
非					
営					
利					
団					
体					
企		620,869	681,568	599,645	692,400
業					
所					
得					
(					
法					
人					
企					
業					
)					
後					
民		482,588	541,014	455,213	540,867
間					
法					
人					
企					
業					
公		10,596	9,372	13,966	19,057
的					
企					
業					
個		127,685	131,182	130,465	132,477
人					
企					
業					
農		7,913	9,329	10,735	10,611
林					
水					
産					
業					
そ		42,433	41,291	37,592	36,876
の					
産					
業					
(					
非					
農					
林					
水					
・					
非					
金					
融					
)					
持		77,339	80,562	82,138	84,989
ち					
家					
持					
市		1,532,271	1,596,667	1,516,704	1,628,624
町					
民					
所					
得					

資料：県統計課「愛媛県市町民所得統計」

( 単位 : 百万円・% )

平成19年度	平成20年度	平成21年度	平成22年度	平成23年度	平成24年度	平成24年度 対前年増加率
1,929,353	1,685,632	1,706,939	1,801,091	2,039,057	1,714,726	△ 15.9
27,344	29,206	25,025	25,885	24,682	25,003	1.3
17,535	18,679	16,747	17,536	17,282	16,776	△ 2.9
1,222	869	785	778	593	690	16.4
8,587	9,658	7,492	7,571	6,807	7,537	10.7
3,325	3,071	1,857	2,333	2,426	2,269	△ 6.5
762,762	573,311	617,028	697,010	929,828	609,196	△ 34.5
97,266	80,380	73,504	75,140	79,839	74,348	△ 6.9
65,211	65,163	64,955	66,070	67,393	59,078	△ 12.3
188,374	176,648	170,876	178,709	188,210	187,372	△ 0.4
89,392	71,921	70,214	69,559	67,756	66,050	△ 2.5
217,900	220,031	226,960	230,490	232,665	237,239	2.0
147,679	139,032	129,807	123,913	110,370	113,110	2.5
41,566	40,739	41,290	41,125	41,212	41,125	△ 0.2
288,535	286,130	285,422	290,856	294,678	299,936	1.8
160,718	159,093	152,109	153,367	153,603	148,891	△ 3.1
27,989	27,838	26,794	28,722	30,667	31,917	4.1
2,118,059	1,872,563	1,885,842	1,983,180	2,223,327	1,895,534	△ 14.7
22,446	17,071	15,342	18,783	23,352	20,725	△ 11.2
14,691	12,248	7,424	9,467	11,903	10,509	△ 11.7
2,125,814	1,877,386	1,893,760	1,992,497	2,234,775	1,905,750	△ 14.7
27,344	29,206	25,025	25,885	24,682	25,003	1.3
863,352	656,762	692,389	774,484	1,012,093	685,814	△ 32.2
1,227,363	1,186,596	1,168,429	1,182,811	1,186,552	1,184,718	△ 0.2

注) ここに掲載した推計値は、最新資料の利用、推計方法の改訂等により、平成15年度まで遡及改訂しているため、平成23年度以前の推計値についても本書の値を利用すること。

( 単位 : 百万円・% )

平成19年度	平成20年度	平成21年度	平成22年度	平成23年度	平成24年度	平成24年度 対前年増加率
843,459	827,088	791,425	808,512	807,304	801,561	△ 0.7
78,720	67,144	69,239	70,483	70,478	68,333	△ 3.0
2,291	△ 1,263	△ 833	△ 2,798	△ 3,492	△ 3,585	2.7
75,138	67,211	68,781	71,999	73,121	70,974	△ 2.9
1,291	1,197	1,291	1,282	849	944	11.2
640,353	461,185	545,645	606,911	739,183	538,625	△ 27.1
502,637	322,921	411,178	466,160	598,733	397,651	△ 33.6
12,288	21,627	13,008	12,869	14,024	13,352	△ 4.8
125,429	116,637	121,459	127,882	126,426	127,622	0.9
8,181	6,844	7,207	9,180	8,421	8,286	△ 1.6
31,163	23,523	21,891	22,778	20,005	17,920	△ 10.4
86,086	86,270	92,362	95,925	98,000	101,415	3.5
1,562,533	1,355,417	1,406,309	1,485,906	1,616,964	1,408,519	△ 12.9

注) ここに掲載した推計値は、最新資料の利用、推計方法の改訂等により、平成15年度まで遡及改訂しているため、平成23年度以前の推計値についても本書の値を利用すること。



# 表 目 次

---

第8-1表 主要品目小売価格の推移

8 物 価





第8-1表 主要品目小売価格の推移

品名	単位	平成21年	平成22年	平成23年	平成24年	平成25年
うるち米 (単一・コシヒカリ)	1袋・5kg	2,598	2,321	2,208	2,321	2,363
もち米	1kg	452	507	507	508	498
食パン	"	562	571	581	596	629
即席めん	1個・77g	155	146	148	141	138
小麦粉	1袋・1kg	268	242	251	250	243
まぐろ	100g	297	331	348	346	356
あじ	"	149	142	149	139	139
いわし	"	89	88	86	88	90
かれい	"	250	255	263	273	245
さば	"	118	114	115	104	107
さんま	"	100	83	86	71	78
たいい	"	227	221	210	184	171
いか	"	112	112	113	109	116
たこ	"	195	246	246	257	238
あさり	"	99	107	97	97	105
しらす干し	"	252	255	216	263	220
ちくわ	"	179	167	164	159	151
かまぼこ	"	170	172	173	173	173
牛肉(ロース)	"	637	590	608	628	648
豚肉(ロース)	"	220	231	235	227	222
鶏肉	"	129	124	139	133	124
ハム(ロースハム)	"	250	235	233	222	222
ソーセージ	"	224	211	207	194	194
牛乳(店頭売り、紙容器入り)	1本・1000ml	226	228	227	222	218
バター	1箱・200g	374	375	378	384	379
鶏卵(Lサイズ)	10個入り1パック	195	189	198	184	194
キャベツ	1kg	150	173	165	161	155
ほうれんそう	"	701	875	875	922	985
はくさい	"	151	179	179	171	212
ねぎ	"	583	668	647	658	586
レタス	"	349	438	419	417	486
じゃがいも	"	241	281	300	268	245

資料：「小売物価統計調査(総務省統計局)」

注) 各年平均値である。

第8-1表

## 主要品目小売価格の推移（今治市）

（つづき）

品名	単位	平成21年	平成22年	平成23年	平成24年	平成25年
さいも	1kg	449	366	414	437	572
だんご	〃	141	170	168	178	192
にんじん	〃	319	324	310	311	307
ごぼう	〃	672	508	647	623	535
たまねぎ	〃	194	208	207	211	196
れんこん	〃	790	875	995	949	820
かぼちや	〃	262	279	295	266	273
きゅうり	〃	425	495	509	511	571
なす	〃	433	484	488	516	505
トマト	〃	637	658	665	764	666
干ししいたけ	100g	1,125	1,131	1,163	1,107	1,162
わかめ	〃	82	122	113	130	139
豆腐	〃	28	25	25	24	23
揚げ	〃	161	212	206	211	209
こんにゃく	〃	45	40	40	39	40
梅干し	〃	179	195	185	184	191
たくあん漬	〃	53	50	49	52	54
福神漬	〃	99	84	83	-	-
りんご（ふじ）	1kg	350	464	460	549	425
みかん	〃	455	460	443	490	451
レモン	〃	476	540	549	572	617
なし	〃	421	634	596	605	580
ぶどう（巨峰）	〃	1,166	1,314	1,379	1,282	1,267
かき	〃	332	567	482	438	517
もも	〃	735	827	861	866	859
すいか	〃	281	310	299	317	320
メロン	〃	540	636	532	589	590
いちご	100g	127	125	138	156	219
バナナ	1kg	249	240	220	212	213
しょう油	1本・1L	283	274	270	285	256
砂糖	1袋・1kg	214	214	227	227	222
酢	1本・500ml	169	148	148	148	148

第8-1表 主要品目小売価格の推移（今治市）（つづき）

品名	単位	平成21年	平成22年	平成23年	平成24年	平成25年
ソース	1本・500ml	188	187	200	194	186
マヨネーズ	1本・500g	279	258	260	257	285
あめ	1袋・90g	192	186	186	184	180
チョコレート	1枚・58g	94	90	91	90	88
チューインガム	14粒入り1個	120	117	120	120	118
アイスクリーム	1個・120ml	257	243	241	244	238
おにぎり	1個	99	100	101	100	101
サラダ	100g	125	138	127	124	132
コロツケ	〃	95	97	100	94	87
緑茶（せん茶）	〃	503	441	468	468	431
紅茶	1袋	-	-	-	-	12
インスタントコーヒー	1本・90g	-	-	-	-	679
コーラ	1本・500ml	97	98	98	98	91
清酒	1本・2,000ml	1,386	1,072	1,032	988	965
焼酎	1本・1,800ml	1,701	1,534	1,522	1,459	1,452
ビール（350ml 缶）	6缶入り1パック	1,254	1,117	1,105	1,095	1,088
中華そば	1杯	433	493	498	503	503
親子どんぶり	〃	543	583	583	583	583
カレーライス	1皿	506	543	543	543	543
コーヒー	1杯	383	450	450	450	450
ビール（外食）	1本・500ml	450	467	467	467	467
家賃（民営）	1か月・3.3㎡	2,920	2,926	2,954	2,946	2,941
家賃（市営）	〃	841	871	922	956	945
畳表取替費	1枚	6,700	7,350	7,350	7,350	7,350
ガス代（基本料金）	1か月	2,963	2,963	2,963	2,963	2,963
プロパンガス	10㎡	4,622	4,723	4,870	5,130	7,072
灯油	18L	1,279	1,414	1,711	1,684	1,795
水道料（基本料金）	1か月	810	878	900	900	900
自動炊飯器	1台	18,867	15,888	17,589	26,433	23,458
ガステーブル	〃	36,792	33,462	24,800	29,800	29,800
電気冷蔵庫	〃	167,264	144,194	143,378	136,678	135,794
電気掃除機	〃	23,581	21,863	25,137	22,856	24,633

第8-1表 主要品目小売価格の推移（今治市）（つづき）

品名	単位	平成21年	平成22年	平成23年	平成24年	平成25年
ルームエアコン	1台	171,859	160,181	155,099	176,345	172,092
目覚まし時計	1個	3,563	4,800	4,800	4,800	4,800
なべ	〃	1,874	1,575	1,391	1,405	1,405
やかん	〃	1,963	1,930	2,052	-	-
蛍光灯	1本	567	750	750	855	850
タオル	1枚	186	239	234	268	249
ティッシュペーパー	320枚入5箱	281	252	237	231	246
台所用洗剤	1000ml	-	-	-	-	482
洗濯用洗剤	1箱・1.0kg	360	329	324	306	302
背広服	秋冬物1着	41,386	-	-	-	-
ワイシャツ（長袖）	1枚	2,892	2,651	2,633	2,483	2,317
子供シャツ	2枚入り1袋	554	550	560	634	656
男子靴下	1足	544	494	538	516	505
男子靴（皮）	〃	15,876	13,440	13,440	13,440	13,615
婦人靴（皮）	〃	15,456	14,490	14,490	14,490	14,490
洗たく代（ワイシャツ）	1枚	217	188	130	128	128
タクシー代（初乗運賃）	1回	550	550	550	550	550
自動車ガソリン	レギュラー・1L	124	137	149	148	155
P T A 会費（小学校）	1か年	3,067	3,067	3,067	3,067	3,067
P T A 会費（中学校）	〃	2,833	2,833	2,833	2,833	2,833
液晶テレビ	32型1台	-	-	-	-	-
ノートブック	1冊	118	118	118	118	116
カラーフィルム	27枚撮り3本	1,280	1,280	1,367	-	-
乾電池	単3形4個	490	298	298	298	298
新聞代	1か月	3,000	3,000	3,000	3,000	3,000
写真プリント代	1枚	37	37	37	37	37
理髪料	1回	3,367	3,350	3,350	3,350	3,350
パーマメント代	〃	8,033	8,560	8,560	8,560	8,560
化粧石けん	3個入り1パック	272	258	230	194	222
化粧水	1本・200ml	1,454	1,192	1,191	1,122	1,104
印鑑証明手数料	1通	200	275	300	300	300

## 表 目 次

---

---

第9-1表	建築確認申請書新築・増築別等件数(建築設備・工作物除く) (小学校区別)
第9-2表	市営住宅等の状況
第9-3表	道路実延長及び舗装・改良状況
第9-4表	公園の状況
第9-5表	都市公園の状況
第9-6表	歩行者道・自転車歩行者道(市道)

## 9 建 設



第9-1表 建築確認申請書新築・増築別等件数(建築設備・工作物除く)  
(小学校区別)

	住 宅		共同住宅		非 住 宅		総 戸 数	申請件数計
	新 築	増 築	棟	戸 数	新 築	増 築		
平成 24 年度	494	49	29	204	63	21	831	656
25	457	79	33	235	65	29	865	663
26	433	34	32	207	57	21	752	577
今 治	4	-	-	-	1	1	6	6
美 須	9	1	-	-	2	-	12	12
城 東	14	-	6	34	2	-	50	22
日 吉	11	-	1	45	2	1	59	15
鳥 生	37	-	-	-	7	-	44	44
立 花	30	2	1	2	6	-	40	39
常 盤	11	-	3	12	3	2	28	19
別 宮	8	-	3	14	1	-	23	12
近 見	23	2	2	6	2	1	34	30
桜 井	17	7	2	13	1	2	40	29
富 田	45	2	-	-	6	3	56	56
清 水	19	3	-	-	1	-	23	23
日 高	48	2	6	44	6	1	101	63
乃 万	57	1	-	-	5	2	65	65
波 浜	13	2	-	-	1	2	18	18
国 分	12	3	2	10	1	1	27	19
朝 倉	5	-	1	9	-	-	14	6
鴨 部	4	-	-	-	-	-	4	4
九 和	2	1	-	-	-	-	3	3
波 方	14	2	3	12	2	1	31	22
大 西	27	5	-	-	3	3	38	38
菊 間	9	1	1	-	1	-	11	12
亀 岡	1	-	-	-	2	-	3	3
吉 海	2	-	-	-	-	-	2	2
宮 窪	1	-	-	-	1	-	2	2
伯 方	10	-	1	6	1	-	17	12
上 浦	-	-	-	-	-	1	1	1
大 三	-	-	-	-	-	-	-	-
岡 島	-	-	-	-	-	-	-	-
岡 村	-	-	-	-	-	-	-	-

資料：建築指導課

注) 住宅は併用住宅を含む。

第9-2表 市営住宅等の状況

	総数	建設および					
		公営					
		公営住宅計	旧第1種住宅				
総数	木造		簡平	簡二	耐火		
平成24年度	2,865	2,554	692	101	80	154	357
25	2,863	2,552	690	99	80	154	357
26	2,861	2,550	690	99	80	154	357

資料：住宅管理課 各年度末現在

- 注) 1 簡平は簡易耐火構造平屋建のこと。  
 2 簡二は簡易耐火構造二階建のこと。  
 3 耐火は耐火構造のこと。

第9-3表 道路実延長及び舗装・改良状況

	道路実延長				舗装道路					
	総計	国道	県道	市道	総計(全舗装率)		国道(舗装率)		県道(舗装率)	
平成23年	1883.2	115.5	219.0	1548.8	1789.7	(95.0)	115.5	(100.0)	219.0	(100.0)
24	1886.5	115.5	219.2	1551.8	1793.4	(95.1)	115.5	(100.0)	219.2	(100.0)
25	1890.6	115.5	219.5	1555.7	1797.5	(95.1)	115.5	(100.0)	219.5	(100.0)
(今治市)	667.3	11.4	40.3	615.6	658.3	(98.6)	11.4	(100.0)	40.3	(100.0)
(朝倉村)	105.6	-	16.1	89.4	103.5	(98.1)	-	(-)	16.1	(100.0)
(玉川町)	229.8	15.9	21.8	192.1	174.5	(75.9)	15.9	(100.0)	21.8	(100.0)
(波方町)	82.3	-	19.6	62.7	81.9	(99.6)	-	(-)	19.6	(100.0)
(大西町)	95.0	-	10.7	84.3	90.2	(94.9)	-	(-)	10.7	(100.0)
(菊間町)	106.9	-	17.9	89.1	106.6	(99.6)	-	(-)	17.9	(100.0)
(吉海町)	88.3	6.9	22.3	59.2	83.8	(94.9)	6.9	(100.0)	22.3	(100.0)
(宮窪町)	72.6	2.3	10.8	59.5	69.4	(95.5)	2.3	(100.0)	10.8	(100.0)
(伯方町)	116.3	8.5	9.2	98.6	109.4	(94.1)	8.5	(100.0)	9.2	(100.0)
(上浦町)	107.1	6.9	17.2	83.1	103.2	(96.4)	6.9	(100.0)	17.2	(100.0)
(大三島町)	131.6	-	27.9	103.7	130.0	(98.8)	-	(-)	27.9	(100.0)
(関前村)	24.2	-	5.7	18.5	23.1	(95.5)	-	(-)	5.7	(100.0)

資料：県道路建設課「えひめの道路」各年4月1日現在

- 注) 1 地域別内訳の数値には、「一般国道指定区間」を含めていない。  
 2 道路密度＝道路実延長／総面積



管 理 戸 数								
住 宅								そ の 他
旧 第 2 種 住 宅					新 法 分			
総 数	木 造	簡 平	簡 二	耐 火	総 数	木 造	耐 火	
1,673	192	242	156	1,083	189	38	151	311
1,673	192	242	156	1,083	189	38	151	311
1,671	190	242	156	1,083	189	38	151	311

(単位:km・%)

市道(舗装率)	改 良 道 路								道路密度 (km/km <sup>2</sup> )
	総計(総改良率)		国道(改良率)		県道(改良率)		市道(改良率)		
1455.3 (94.0)	1272.4 (67.6)	114.7 (99.3)	189.6 (86.6)	968.1 (62.5)	4.5				
1458.7 (94.0)	1276.4 (67.7)	114.7 (99.3)	189.9 (86.6)	971.9 (62.6)	4.5				
1462.5 (94.0)	1281.5 (67.8)	114.7 (99.3)	190.1 (86.6)	976.7 (62.8)	4.5				
606.6 (98.5)	538.6 (80.7)	11.2 (98.5)	38.6 (95.7)	488.8 (79.4)	-				
87.4 (97.7)	76.1 (72.1)	- (-)	14.2 (88.3)	61.9 (69.2)	-				
136.8 (71.2)	119.7 (52.1)	15.9 (100.0)	17.3 (79.5)	86.5 (45.0)	-				
62.3 (99.4)	62.8 (76.3)	- (-)	17.0 (86.6)	45.8 (73.1)	-				
79.5 (94.2)	57.3 (60.3)	- (-)	10.2 (95.8)	47.1 (55.9)	-				
88.7 (99.6)	64.0 (60.1)	- (-)	11.7 (65.4)	52.6 (59.0)	-				
54.7 (92.4)	53.8 (60.9)	6.9 (100.0)	17.8 (80.0)	29.1 (49.2)	-				
56.2 (94.5)	40.1 (55.3)	2.3 (100.0)	8.7 (80.5)	29.1 (48.9)	-				
91.7 (93.0)	68.0 (58.5)	8.3 (98.6)	8.9 (96.2)	50.8 (51.5)	-				
79.2 (95.3)	57.9 (54.1)	6.4 (93.0)	15.2 (88.7)	36.3 (43.7)	-				
102.1 (98.5)	69.4 (52.7)	- (-)	27.0 (96.6)	42.4 (40.9)	-				
17.4 (94.1)	9.7 (40.1)	- (-)	3.4 (59.7)	6.3 (34.0)	-				

第9-4表 公園の状況

種 類		種 別	箇 所 数	開 設 面 積	1人当たり面積
総 数			193	207.68	12.57
都 市 公 園	基 幹 公 園	街区(児童)公園	57	12.69	0.77
		近 隣 公 園	6	7.36	0.45
		地 区 公 園	7	32.09	1.94
		都 市 基 幹 公 園	4	74.87	4.53
		運 動 公 園	1	7.64	0.46
	特 殊 公 園	風 致	1	4.82	0.29
		歴 史	2	8.01	0.48
		植 物	1	8.64	0.52
		交 通	1	1.57	0.10
	都 市 緑 地			9	8.14
墓 園			1	12.76	0.77
その他の公園(健康広場等を含む)			103	29.08	1.76

資料：公園緑地課 平成27年3月31日現在(1ha=10,000m<sup>2</sup>)  
 注) 人口は平成27年3月31日現在の住民基本台帳人口による。

第9-5表 都市公園の状況

	箇 所 数	開 設 面 積	1人当たり公園面積
平成24年度	91	173.74	10.31
25	90	175.21	10.40
26	90	178.61	10.80

資料：公園緑地課 各年度末現在  
 注) 人口は各年3月31日現在の住民基本台帳人口による。

第9-6表 歩行者道・自転車歩行者道(市道)

	歩道延長	歩道面積	自転車歩行者道延長	自転車歩行者道面積
平成24年	40,324	87,212	91,681	326,736
25	40,258	87,114	92,554	329,450
26	40,117	86,689	92,484	329,346
27	40,125	86,424	97,264	349,945

資料：用地管理課 各年4月1日現在

## 表 目 次

---

---

第10-1表	今治港貨物輸移出入量(重要港湾)
第10-2表	今治港入港船舶状況(重要港湾)
第10-3表	今治港航路別乗降人員(重要港湾)
第10-4表	瀬戸内しまなみ海道車両通行量
第10-5表	自動車保有台数の推移
第10-6表	軽自動車登録台数の推移



第10-1表 今治港貨物輸移出入量（重要港湾）

（単位：t）

	輸 移 出			輸 移 入			総 数		
	外 貿	内 貿	小 計	外 貿	内 貿	小 計	外 貿	内 貿	合 計
平成19年	87,047	3,139,253	3,226,300	197,017	3,603,466	3,800,483	284,064	6,742,719	7,026,783
20	79,568	2,673,966	2,753,534	110,401	3,494,924	3,605,325	189,969	6,168,890	6,358,859
21	88,150	1,461,149	1,549,299	99,323	2,039,416	2,138,739	187,473	3,500,565	3,688,038
22	104,330	738,270	842,600	103,034	1,141,403	1,244,437	207,364	1,879,673	2,087,037
23	100,781	301,798	402,579	112,066	690,474	802,540	212,847	992,272	1,205,119
24	114,879	224,329	339,208	127,365	600,285	727,650	242,244	824,614	1,066,858
25	126,800	227,564	354,364	125,800	556,880	682,680	252,600	784,444	1,037,044
26	132,133	251,180	383,313	201,249	575,898	777,147	333,382	827,078	1,160,460

資料：港湾振興課「港湾統計」

注）重要港湾…国際海上輸送網又は国内海上輸送網の拠点となる港湾その他の国の利害に重大な関係を有する港湾で政令で定めるもの（港湾法第2条第2項）

第10-2表 今治港入港船舶状況（重要港湾）

	総 数		外 航		内 航		フェリー（再掲）	
	隻	総 t	隻	総 t	隻	総 t	隻	総 t
平成19年	33,160	20,022,281	251	851,008	32,909	19,171,273	14,439	17,294,751
20	32,833	16,529,997	286	909,866	32,547	15,620,131	13,621	13,672,655
21	28,434	9,535,231	271	1,012,058	28,163	8,523,173	8,775	6,888,980
22	26,866	4,661,481	273	1,044,218	26,593	3,617,263	7,159	1,832,371
23	24,981	3,242,745	265	1,021,034	24,716	2,221,711	3,938	828,352
24	22,272	3,172,123	274	1,060,725	21,998	2,111,398	3,131	634,719
25	18,101	2,924,975	243	1,020,201	17,858	1,904,774	2,699	543,248
26	14,650	2,844,279	229	1,000,849	14,421	1,843,430	2,605	524,585

資料：港湾振興課

第10-3表 今治港航路別乗降人員(重要港湾)

配 置	総 数	今治 ～ 土生	今治 ～ 宮浦	今治 ～ 下田水	今治 ～ 岡村	今治 ～ その他
(乗 客)						
平成23年	159,054	26,919	8,089	100,146	19,055	4,845
24	141,785	25,298	6,561	83,631	21,103	5,192
25	89,059	27,302	4,734	30,921	20,670	5,432
26	54,395	23,637	5,023	-	19,920	5,815
(降 客)						
平成23年	176,483	35,451	10,449	105,632	20,506	4,445
24	153,986	32,732	7,855	86,263	22,030	5,106
25	97,367	33,850	3,271	32,786	22,555	4,905
26	59,280	28,908	3,940	-	20,903	5,529

資料：港湾振興課

第10-4表 瀬戸内しまなみ海道車両通行量

	新尾道大橋	因島大橋	生口橋	多々羅大橋	大三島橋	伯方大島大橋	来島海峡大橋
平成21年度	5,696,978	6,206,921	4,513,995	2,568,816	3,040,809	3,428,489	3,736,321
22	5,749,517	6,261,197	4,575,705	2,568,630	3,052,151	3,435,362	3,827,483
23	5,823,104	6,328,450	4,522,444	2,469,582	2,937,820	3,333,516	3,816,789
24	5,882,352	6,372,299	4,524,871	2,466,670	2,925,250	3,339,322	3,844,454
25	5,809,156	6,527,115	4,582,172	2,540,913	3,008,434	3,425,210	3,972,087
26	5,761,622	6,534,184	4,558,853	2,528,161	3,023,985	3,446,598	4,051,987

資料：本州四国連絡高速道路(株)

第10-5表 自動車保有台数の推移

用途別・車種別		平成21年度	平成22年度	平成23年度	平成24年度	平成25年度
	総数	124,668	123,954	123,897	123,775	124,147
貨物用	普通車	3,349	3,263	3,174	3,098	3,041
	小型車	4,707	4,453	4,254	4,126	4,025
	被けん引車	388	378	366	363	360
	軽自動車(四輪)	24,979	24,240	24,036	23,484	22,712
	軽自動車(三輪)	3	3	4	4	4
	計	33,426	32,337	31,834	31,075	30,142
乗合用	普通車	138	137	138	136	126
	小型車	206	201	192	191	191
	計	344	338	330	327	317
乗用	普通車	17,453	17,819	18,061	18,319	18,415
	小型車	29,288	28,574	27,888	27,481	26,897
	軽四輪車	38,049	38,839	39,827	40,723	42,553
	計	84,790	85,232	85,776	86,523	87,865
用特種途(殊用)	特種車	1,687	1,638	1,622	1,596	1,557
	大型特殊車	562	554	545	539	532
	計	2,249	2,192	2,167	2,135	2,089
二輪車	小型車	1,575	1,597	1,595	1,574	1,587
	軽二輪車	2,284	2,257	2,195	2,141	2,147
	計	3,859	3,854	3,790	3,715	3,734

資料：四国運輸局 各年3月31日現在

第10-6表 軽自動車課税台数の推移

用途別・車種別		平成22年度	平成23年度	平成24年度	平成25年度	平成26年度
	総 数	23,640	22,807	22,218	21,925	21,525
原 動 機 付 自 転 車	総排気量 50cc以下	17,892	17,108	16,553	16,255	15,771
	総排気量 90cc以下	2,846	2,595	2,359	2,188	2,060
	総排気量 125cc以下	1,988	2,210	2,413	2,579	2,779
	ミニカー	115	106	108	113	108
	計	22,841	22,019	21,433	21,135	20,718
自 小 型 特 殊 車	農 耕 用	272	267	261	264	272
	そ の 他	527	521	524	526	535
	計	799	788	785	790	807

資料：市民税課

注) 軽自動車税に関する調の賦課期日現在台数 各年4月1日現在  
非課税分を含む。



# 表 目 次

---

---

- 第11-1表 上水道の状況  
第11-2表 公共下水道事業の状況

## 11 上下水道



第11-1表 上水道の状況

		平成23年度	平成24年度	平成25年度	平成26年度
用途別 使用 水量	総量 (m <sup>3</sup> )	20,661,289	20,195,531	19,948,727	19,236,623
	家庭用 (m <sup>3</sup> )	13,412,363	13,185,687	13,020,743	12,605,138
	湯屋用 (m <sup>3</sup> )	48,061	46,246	46,221	44,139
	工業用 (m <sup>3</sup> )	949,580	891,674	897,471	747,755
	業務用 (m <sup>3</sup> )	4,039,316	3,985,574	3,866,476	3,761,356
	船舶用 (m <sup>3</sup> )	48,369	41,842	46,975	52,707
	臨時用(消火栓含) (m <sup>3</sup> )	28,731	19,912	19,793	25,568
	分水 その他 (m <sup>3</sup> )	-	-	-	-
A	行政区域内人口 (人)	170,818	168,863	166,656	165,286
B	給水人口 (人)	160,388	159,012	156,917	155,769
C	普及率 (B / A) (%)	93.9	94.2	94.2	94.2
D	給水戸数 (戸)	67,997	67,721	67,687	67,462
E	給水能力 (m <sup>3</sup> /日)	94,681	94,681	91,881	91,881
F	年間総取水量 (m <sup>3</sup> )	21,932,746	21,623,736	21,638,403	21,003,533
G	年間総配水量 (m <sup>3</sup> )	21,745,050	21,497,763	21,398,118	20,681,670
H	年間総有収水量 (m <sup>3</sup> )	20,661,289	20,195,531	19,948,727	19,236,623
I	有収率 (H / G) (%)	95.0	93.9	93.2	93.0
J	一日最大配水量 (m <sup>3</sup> )	71,773	68,852	70,874	66,830
K	一日平均配水量 (m <sup>3</sup> )	59,413	58,898	58,625	56,662
L	一日平均給水量 (m <sup>3</sup> )	56,452	55,330	54,654	52,703
M	導送配水管布設延長 (km)	1,460	1,474	1,710	1,712
N	量水器設置個数 (個)	68,073	67,687	69,899	75,084
O	消火栓設置個数 (個)	4,863	4,890	4,915	4,932
P	給水料金収入 (円) (税抜)	2,911,524,446	2,847,791,572	2,759,445,463	2,666,923,737

資料：水道総務課

注) A 行政区域内人口は、各年4月1日現在の住民基本台帳人口及び外国人登録人口による。

## 第11-2表 公共下水道事業の状況

	平成23年度	平成24年度	平成25年度	平成26年度
A 面積 (ha)	41,990	42,002	42,002	41,913
B 計画処理面積 (ha)	3,512	3,512	3,526	3,574
C 下水道処理区域面積 (ha)	2,475	2,504	2,537	2,557
整備率 C/B (%)	70.5	71.3	72.0	71.5
D 住民基本台帳人口 (人)	170,069	168,669	168,722	166,842
E 計画処理人口 (人)	111,368	111,368	110,408	110,158
F 処理可能人口 (人)	94,950	95,731	97,156	97,103
G 処理可能戸数 (戸)	42,035	42,777	44,271	44,625
人口普及率 F/D (%)	55.8	56.8	57.6	58.2
H 水洗化人口 (人)	84,806	85,598	86,667	87,115
I 水洗化戸数 (戸)	37,811	38,453	39,250	39,815
J 処理能力水量 (m <sup>3</sup> /日)	70,776	70,776	70,776	70,776
K 流入下水量 (m <sup>3</sup> /日)	48,416	45,762	45,762	49,842

資料：下水道業務課

- 注) 1 人口普及率は各年5月1日現在、水洗化人口は各年3月31日現在の数値である  
 2 住民基本台帳人口は、各年4月30日現在



# 表 目 次

---

---

第12-1表	産業・性別常用労働者1人平均月間現金給与額(愛媛県)
第12-2表	中小企業資金融資状況
第12-3表	中小企業団体育成資金貸付状況
第12-4表	保育所の状況
第12-5表	生活保護の状況
第12-6表	扶助別生活保護の状況
第12-7表	障害者(児)諸手当受給者数
第12-8表	精神障害者保健福祉手帳所持者数
第12-9表	療育手帳所持者数
第12-10表	身体障害者手帳所持者数
第12-11表	国民健康保険の概要
第12-12表	国民健康保険の給付状況
第12-13表	国民健康保険の財政状況
第12-14表	後期高齢者医療の概要
第12-15表	後期高齢者医療の給付状況
第12-16表	乳幼児医療費給付状況
第12-17表	母子家庭医療費給付状況
第12-18表	重度心身障害者医療費給付状況
第12-19表	要介護(要支援)認定者数
第12-20表	介護保険サービス利用状況
第12-21表	介護保険給付サービス状況
第12-22表	介護保険第1号被保険者保険料調定状況
第12-23表	拠出年金支給状況
第12-24表	基礎年金支給状況
第12-25表	拠出年金被保険者の状況



第12-1表 産業・性別常用労働者1人平均月間現金給与額(愛媛県)

(単位：円)

	現金給与総額			きまって支給する給与			特別に支払われた給与		
	男女計	男	女	男女計	男	女	男女計	男	女
平成21年	300,827	378,748	207,823	250,493	311,844	177,267	50,334	66,904	30,556
22	299,151	376,567	204,118	248,994	309,984	174,125	50,157	66,583	29,993
23	301,639	377,125	208,189	249,696	309,815	175,269	51,943	67,310	32,920
24	305,957	384,067	208,485	253,562	315,719	175,997	52,395	68,348	32,488
25	303,361	381,703	205,277	253,740	316,078	175,693	49,621	65,625	29,584
26	308,657	388,367	208,311	255,174	317,773	176,368	53,483	70,594	31,943
建設業	397,073	422,136	191,430	327,967	348,292	161,197	69,106	73,844	30,233
製造業	343,204	389,779	189,339	278,734	314,298	161,243	64,470	75,481	28,096
情報通信業	521,916	632,081	260,608	399,512	478,064	213,190	122,404	154,017	47,418
運輸業、郵便業	272,343	301,079	156,054	240,678	264,440	144,517	31,665	36,639	11,537
卸売業、小売業	236,116	364,209	141,065	204,747	306,135	129,513	31,369	58,074	11,552
金融業、保険業	373,659	678,756	252,791	279,189	462,756	206,467	94,470	216,000	46,324
不動産業、物品賃貸業	305,656	355,272	236,846	248,907	284,356	199,745	56,749	70,916	37,101
学術研究、 専門・技術サービス業	350,029	374,480	198,212	296,171	315,058	178,900	53,858	59,422	19,312
宿泊業、飲食サービス業	147,865	196,683	114,839	138,235	178,768	110,814	9,630	17,915	4,025
生活関連サービス業、 娯楽業	220,633	306,453	134,684	196,254	269,053	123,345	24,379	37,400	11,339
教育、学習支援業	492,070	561,465	385,582	371,197	420,635	295,333	120,873	140,830	90,249
医療、福祉	303,984	432,239	258,421	251,728	362,834	212,257	52,256	69,405	46,164
複合サービス事業	298,485	344,960	216,573	245,141	280,788	182,313	53,344	64,172	34,260
サービス業 (他に分類されないもの)	202,112	270,076	113,891	177,166	228,984	109,904	24,946	41,092	3,987

資料：県統計課「毎月勤労統計調査(厚生労働省)」

注) 1 各年とも年総平均である。

2 本結果は愛媛県下の雇用規模30人以上の事業所を対象に抽出された事業所の集計値である。

3 「鉱業、採石業、砂利採取業」及び「電気・ガス・熱供給・水道業」は県内事業所数僅少のため非公表であるが、集計結果は「年平均額」の数値に含まれる。

第12-2表 中小企業資金融資状況

	平成24年度		平成25年度		平成26年度	
	件		件		件	
総数	426		405		469	
製造業	80		82		92	
建設業	45		71		81	
卸売業	45		36		49	
小売業	63		71		83	
飲食業	32		29		31	
運輸業	17		23		22	
サービス業	115		71		91	
その他	29		22		20	
融資総額(万円)	180,065		178,041		195,108	

資料：商工振興課

第12-3表 中小企業団体育成資金貸付状況

	平成24年度		平成25年度		平成26年度	
	件数	金額	件数	金額	件数	金額
	件	万円	件	万円	件	万円
総数	74	38,684	65	34,581	67	35,376
船舶造修業	-	-	-	-	-	-
タオル製造業	46	25,153	50	27,435	51	27,376
縫製業	-	-	-	-	-	-
綿スフ織物業	-	-	-	-	-	-
染色業	-	-	-	-	-	-
運送業	-	-	-	-	-	-
サービス業	-	-	-	-	-	-
商店街	-	-	-	-	-	-
その他	29	13,531	15	7,146	16	8,000

資料：商工振興課



第12-4表 保育所の状況

保育所名	平成26年			保育所名	平成26年		
	職員	収容人員			職員	収容人員	
		定員	現員			定員	現員
総数	452	3,020	2,644				
市立計	292	2,215	1,794				
立花	16	100	91	宮窪	11	90	51
鳥生	17	120	114	北浦 (平成26年度廃止)	-	-	-
常盤	18	150	128	伯方	17	130	123
城東	25	150	149	上浦	10	60	50
別宮	15	200	104	大三島	9	60	49
波止浜	13	100	82	岡村 (休止中)	0	10	0
乃万	18	100	114	福祉法人計	160	805	850
日高	16	120	113	若葉	15	90	83
清水	17	100	104	志々満	18	90	100
富田	21	130	133	今治中央乳児	16	60	63
桜井	13	100	95	今治北乳児	15	60	55
日の出	8	45	33	白鳩	12	70	84
九和	6	90	38	龍門	10	45	51
樋口	11	90	73	朝倉	14	90	106
亀岡	7	60	26	大井	16	120	104
菊間	11	120	49	小西	16	90	91
吉海南	13	90	75	今治虎岳	14	60	75
吉海南 (平成25年度廃止)	-	-	-	しまなみの杜	14	30	38

資料：保育課「福祉行政報告例第54」（厚生労働省） 平成26年10月1日現在  
注） 広域入所児童は含まない。

第12-5表 生活保護の状況

	実世帯数	実人員	保護費総額	保護率
	世帯	人	千円	%
平成24年度	1,430	1,848	2,771,164	11.20
25	1,483	1,914	2,841,217	11.70
26	1,476	1,891	2,768,710	11.70

資料：生活支援課  
注） 1 保護率＝実人員／年度末現在の住民基本台帳人口×1,000（千分率）  
2 「実世帯数」、「実人員」は年度の月平均である。

第12-6表 扶助別生活保護の状況

		総数	生活扶助	住宅扶助	教育扶助	介護扶助	医療扶助	出産扶助	生業扶助	葬祭扶助	施設事務費
平成25年度	延世帯数	17,794	16,357	14,005	689	2,920	16,742	11	374	19	225
	延人数(人)	65,826	21,202	18,416	1,095	3,012	21,416	11	430	19	225
	保護費(千円)	2,841,217	861,814	308,795	11,277	55,380	1,554,309	3,432	6,581	9,166	30,463
平成26年度	延世帯数	17,703	16,175	14,039	661	3,013	16,705	2	370	12	204
	延人数(人)	65,173	20,847	18,289	1,072	3,085	21,246	2	416	12	204
	保護費(千円)	2,768,710	868,134	313,266	11,269	67,118	1,463,943	837	6,726	7,817	29,600

資料：生活支援課

注) 延世帯数と延人員の総数欄は年度内の実数である。

第12-7表 障害者(児)諸手当受給者数

区分	平成23年度	平成24年度	平成25年度	平成26年度
特別児童扶養手当(※)	345	348	355	358
福祉手当	21	16	15	13
特別障害者手当	171	179	164	151
障害児福祉手当	95	90	88	84

資料：障害福祉課 各年3月31日現在 (※)子育て支援課 各年12月31日現在

第12-8表 精神障害者保健福祉手帳所持者数

	1級	2級	3級	合計
平成23年度	108	689	73	870
24	108	756	76	940
25	89	775	109	973
26	89	781	122	992

資料：障害福祉課 各年3月31日現在

第12-9表 療育手帳所持者数

	A (最重度・重度・中度)		B (中・軽度)		計		合計
	18歳未満	18歳以上	18歳未満	18歳以上	18歳未満	18歳以上	
平成23年度	119	527	202	447	321	974	1,295
24	125	527	186	448	311	975	1,286
25	119	534	209	475	328	1,009	1,337
26	117	538	212	472	329	1,010	1,339

資料：障害福祉課 各年3月31日現在

第12-10表 身体障害者手帳所持者数

	区 分	1 級	2 級	3 級	4 級	5 級	6 級
平成23年度	視 覚	243	230	38	36	60	44
	聴覚・平衡	61	193	88	100	6	194
	音声言語・そしゃく	8	4	40	30	-	-
	肢 体	938	1,212	724	1,083	358	180
	内 部	1,767	27	325	477	-	-
	合 計	3,017	1,666	1,215	1,726	424	418
平成24年度	視 覚	238	223	35	35	54	41
	聴覚・平衡	53	191	85	102	7	210
	音声言語・そしゃく	6	4	35	33	-	-
	肢 体	910	1,189	743	1,108	343	175
	内 部	1,814	22	307	450	-	-
	合 計	3,021	1,629	1,205	1,728	404	426
平成25年度	視 覚	235	226	32	33	61	41
	聴覚・平衡	48	183	92	98	6	217
	音声言語・そしゃく	6	3	34	33	-	-
	肢 体	859	1,169	775	1,147	337	171
	内 部	1,824	23	298	452	-	-
	合 計	2,972	1,604	1,231	1,763	404	429
平成26年度	視 覚	221	228	30	32	52	39
	聴覚・平衡	45	184	91	98	7	216
	音声言語・そしゃく	6	3	30	32	-	-
	肢 体	838	1,129	757	1,116	329	174
	内 部	1,825	21	278	446	-	-
	合 計	2,935	1,565	1,186	1,724	388	429

資料：障害福祉課 各年3月31日現在

第12-11表 国民健康保険の概要

	総世帯 (A)	加入世帯(B) (年間平均)	加入率 (B)/(A)	総人口 (C)	加入人口(D) (年間平均)	加入率 (D)/(C)
			%			%
平成22年度	73,535	29,691	40.38	170,048	52,959	31.14
23	73,760	29,387	39.84	168,496	51,963	30.84
24	75,196	29,115	38.72	168,536	51,119	30.33
25	75,188	28,816	38.33	166,656	50,133	30.08
26	75,359	28,289	37.54	165,286	48,611	29.41

資料：保険年金課

第12-12表 国民健康保険の給付状況

	受診件数 (調剤分除く)	1人当たり 療養諸費 費用額	療養給付費					
			総額	入院	入院外	歯科	薬剤	訪問看護
平成22年度	541,695	316	16,621,987	6,749,202	6,904,341	1,024,903	1,922,340	21,200
23	537,009	329	16,965,894	6,963,312	6,856,652	1,028,611	2,097,494	19,825
24	533,444	331	16,795,631	6,793,489	6,802,660	1,041,502	2,134,510	23,470
25	525,157	344	17,117,751	7,037,492	6,828,805	1,027,616	2,200,844	22,994
26	521,050	357	17,238,335	7,187,835	6,792,434	1,034,556	2,198,830	24,680

資料：保険年金課

注) 療養費には移送費を含む。

(単位：千円)

医療費		医療給付費		保険税		
総額	1人当たり	総額	1人当たり	収納総額	1人当たり	収納率
						%
16,757,918	316	13,749,501	260	3,976,381	75	92.66
17,100,814	329	14,043,770	270	3,885,312	75	93.19
16,921,169	331	13,964,535	273	3,770,056	74	93.10
17,233,639	344	14,260,564	284	3,998,679	80	93.29
17,354,858	357	14,428,668	297	3,811,789	78	93.70

(単位：千円)

受診率	その他の保険給付			療養費		高額療養費		老人保健 医療費拠出金
	総額	出産育児一時金	葬祭費	件数	費用額	件数	給付額	
%								
1,022.86	117,501	114,111	3,390	17,882	135,931	25,976	1,517,810	30,995
1,033.44	100,851	97,571	3,280	17,218	134,804	26,964	1,582,301	150
1,043.53	101,374	98,054	3,320	16,971	125,539	28,573	1,587,991	127
1,047.53	88,123	85,093	3,030	16,165	115,888	29,600	1,647,668	112
1,071.88	68,390	65,220	3,170	16,041	116,524	31,113	1,693,415	105

第12-13表 国民健康保険の財政状況

	歳 入						総務費
	保険税	国庫支出金	繰入金	繰越金	その他	計	
平成22年度	3,976,381	5,635,375	1,878,135	1,470,849	8,569,795	21,530,535	289,244
23	3,885,312	5,861,926	1,885,432	1,410,497	8,766,624	21,809,791	249,612
24	3,770,056	5,630,317	1,907,269	1,155,486	9,288,418	21,751,546	240,679
25	3,998,679	5,589,818	1,848,572	832,628	9,740,517	22,010,214	223,944
26	3,811,789	5,465,353	1,846,833	818,668	10,024,761	21,967,404	209,221

資料：保険年金課

第12-14表 後期高齢者医療の概要

	年間平均 被保険者数	特別徴収		
		調定額	収納額	収納率
平成23年度	26,016	806,104,260	806,672,720	100.00%
24	26,462	859,122,430	859,906,655	100.00
25	26,611	870,967,270	871,643,400	100.00
26	26,740	860,736,050	861,423,550	100.00

資料：保険年金課

注) 収納額には還付未済額を含む。

第12-15表 後期高齢者医療の給付状況

	受診件数 (調剤分除 く)	1人当たり 療養諸費 費用額	療 養 給			
			総額	入 院	入 院 外	歯 科
平成23年度	477,426	928	21,221,789	11,153,460	6,943,884	590,817
24	487,908	945	21,983,736	11,848,610	6,932,763	612,484
25	490,236	942	22,046,800	11,681,647	7,021,902	624,368
26	495,527	967	22,731,112	12,172,630	7,137,684	682,514

資料：保険年金課

(単位：千円)

保険給付費	歳 出						歳入歳出 差引	単年度 収支
	後期高齢者 支援金	前期高齢者 納付金	介護納付金	保険事業費	その他	計		
13,913,611	2,156,209	3,746	978,982	79,112	2,699,135	20,120,037	1,410,497	△ 60,327
14,191,478	2,329,591	6,908	1,040,736	85,219	2,750,761	20,654,305	1,155,486	△ 254,993
14,110,771	2,552,168	2,650	1,092,876	95,971	2,823,803	20,918,918	832,628	△ 322,840
14,392,770	2,618,222	2,632	1,123,816	96,671	2,733,491	21,191,546	818,668	△ 13,942
14,540,187	2,592,717	2,009	1,056,622	97,525	2,769,674	21,267,955	699,449	△ 119,201

(単位：人・円)

普通徴収			合 計		
調定額	収納額	収納率	調定額	収納額	収納率
		%			%
399,859,119	388,491,569	97.15	1,205,963,379	1,195,164,289	99.06
469,832,194	458,472,935	97.55	1,328,954,624	1,318,379,590	99.13
465,230,619	454,873,908	97.75	1,336,197,889	1,326,517,308	99.22
488,043,767	478,890,500	98.10	1,348,779,817	1,340,314,050	99.31

(単位：千円)

付 費		医療費		療養費		葬祭費		高額療養費
薬 剤	訪問看護	総 額	1人当たり	件 数	費用額	件 数	給付額	給付額
2,518,681	14,947	24,154,065	928	9,779	132,040	1,552	31,040	255,557
2,572,734	17,145	25,008,154	945	9,566	141,885	1,553	31,060	252,642
2,699,033	19,850	25,058,954	945	9,931	140,038	1,572	31,440	245,610
2,713,113	25,171	25,847,664	967	10,376	145,544	1,606	32,120	250,508

## 第12-16表 乳幼児医療費給付状況

(単位：千円)

	受給者数	受診件数	総医療費	乳幼児 医療費支払額
平成22年度	9,021	172,522	1,869,968	328,714
23	8,990	170,644	1,992,052	333,647
24	9,018	171,021	1,972,241	322,182
25	8,881	162,687	1,821,281	305,015
26	8,452	160,790	1,790,506	299,728

資料：保険年金課

## 第12-17表 母子家庭医療費給付状況

(単位：千円)

	受給世帯数	受給者数	受診件数	総医療費	母子家庭 医療費支払額
平成22年度	1,700	4,281	48,112	528,700	132,016
23	1,730	4,325	50,836	551,449	136,872
24	1,709	4,243	52,357	572,164	138,805
25	1,652	4,129	49,876	526,812	130,269
26	1,692	4,132	50,196	534,441	129,098

資料：保険年金課

## 第12-18表 重度心身障害者医療費給付状況

(単位：千円)

	受給者数	受診件数	総医療費	重心 医療費支払額
平成22年度	5,045	126,451	8,301,631	563,299
23	5,068	127,807	8,430,362	561,546
24	5,056	128,403	8,578,957	562,445
25	4,931	128,283	8,766,430	551,285
26	4,882	127,252	8,712,258	537,526

資料：保険年金課



第12-19表 要介護(要支援)認定者数

(単位：人)

	第1号被 保険者数	要介護認定者数(第2号被保険者を含む)								合 計
		要支援1	要支援2	経過 的 要 介 護 ( 要 支 援)	要介護1	要介護2	要介護3	要介護4	要介護5	
平成22年度	48,094	1,047	1,333	-	1,605	1,834	1,377	1,059	1,350	9,605
23	48,991	1,017	1,354	-	1,755	1,979	1,439	1,137	1,408	10,089
24	50,518	1,098	1,441	-	1,838	1,999	1,474	1,263	1,423	10,536
25	52,003	1,313	1,386	-	1,999	1,996	1,496	1,231	1,415	10,836
26	53,170	1,352	1,460	-	2,042	2,030	1,559	1,254	1,420	11,117

資料：高齢介護課 各年3月31日現在

第12-20表 介護保険サービス利用状況

(単位：人)

	居宅サービス	地域密着型 サービス	施設サービス				合 計
			特別養護 老人ホーム	老人保健 施設	介護療養型 医療施設	計	
平成22年度	5,581	754	646	777	316	1,727	8,062
23	5,828	775	651	838	295	1,767	8,370
24	6,131	787	645	828	269	1,730	8,648
25	6,270	818	653	832	260	1,736	8,824
26	6,562	973	664	802	248	1,702	9,249

資料：高齢介護課 各年3月31日現在

注) 施設サービスの計は実数であり、施設種別ごとの利用人数の計と一致しない場合がある。

第12-21表 介護保険給付サービス状況

(単位：円)

	施設介護サービス費	居宅介護サービス費等	合 計
平成22年度	6,254,616,606	7,390,406,334	13,645,022,940
23	6,498,418,293	7,754,949,174	14,253,367,467
24	6,482,898,745	8,212,464,785	14,695,363,530
25	6,493,177,975	8,604,847,683	15,098,025,658
26	6,473,292,972	9,174,157,112	15,647,450,084

資料：高齢介護課

第12-22表 介護保険第1号被保険者保険料調定状況

(単位：円)

	特別徴収		普通徴収		合 計	
	調定件数	調定額	調定件数	調定額	調定件数	調定額
平成22年度	46,128	2,230,453,800	5,093	162,915,100	51,221	2,393,368,900
23	46,154	2,236,459,500	5,589	170,024,300	51,743	2,406,483,800
24	46,922	2,623,693,400	6,655	244,634,700	53,577	2,868,328,100
25	48,321	2,713,060,900	6,576	250,403,600	54,897	2,963,464,500
26	49,814	2,804,074,700	6,531	246,275,900	56,345	3,050,350,600

資料：市民税課

第12-23表 拠出年金支給状況

(単位：千円)

	総数		障害年金		寡婦年金		老齢年金	
	件数	金額	件数	金額	件数	金額	件数	金額
平成22年度	6,675	2,617,686	173	152,081	91	39,555	6,411	2,426,050
23	5,986	2,344,959	163	142,591	89	38,672	5,734	2,163,696
24	5,313	2,083,561	149	129,967	90	38,668	5,074	1,914,926
25	4,684	1,830,939	135	117,414	81	34,327	4,468	1,679,198
26	4,053	1,572,319	131	112,442	74	30,865	3,848	1,429,012

資料：日本年金機構今治年金事務所

第12-24表 基礎年金支給状況

(単位：千円)

	総数		老齢基礎年金		障害基礎年金		遺族基礎年金	
	件数	金額	件数	金額	件数	金額	件数	金額
平成22年度	42,947	30,818,434	39,125	27,503,998	3,414	2,994,766	408	319,670
23	44,721	31,993,328	40,881	28,659,947	3,461	3,032,556	379	300,825
24	47,057	33,597,101	43,179	30,245,231	3,519	3,067,629	359	284,241
25	49,284	35,117,752	45,419	31,786,501	3,531	3,065,051	334	266,200
26	51,250	35,972,869	47,386	32,691,766	3,533	3,020,408	331	260,695

資料：日本年金機構今治年金事務所

第12-25表 拠出年金被保険者の状況

	適用被保険者数				免除被保険者数				附加年金
	総数	第1号被保険者		第3号被保険者	総数(B)	法定免除	申請免除	免除の割合 (B)/(A)	
		強制(A)	任意						
平成22年度	37,850	25,024	343	12,483	10,586	2,095	8,491	42.30%	877
23	36,307	23,920	338	12,049	10,844	2,099	8,745	45.33	926
24	35,071	23,094	284	11,693	10,670	2,122	8,548	46.20	897
25	33,629	22,132	261	11,236	11,148	2,106	9,042	50.37	899
26	32,311	21,016	261	11,034	10,755	2,017	8,738	51.18	900

資料：日本年金機構今治年金事務所



## 表 目 次

---

---

第13-1表	医療施設等の状況
第13-2表	予防接種の実施状況
第13-3表	結核健康診断・予防接種の実施状況
第13-4表	母の年齢別・出生順位別出生数
第13-5表	年齢階級別死亡者数
第13-6表	死因別死亡者数
第13-7表	平均余命の推移(全国)
第13-8表	ごみ処理の状況
第13-9表	し尿処理の状況
第13-10表	公害苦情種類別状況
第13-11表	火葬場使用状況



第13-1表 医療施設等の状況

	病 院					一般診療所				歯科診療所数	薬局数	医療関係者		
	施設数	病 床 数				施 設 数			病床数			医師	歯科医師	薬剤師
		総数	精神	感染症	その他	総数	有床	無床						
平成22年	30	2,529	393	4	2,132	113	31	82	441	90	69	314	112	267
23	30	2,478	393	4	2,081	113	29	84	414	92	72	-	-	-
24	30	2,478	393	4	2,081	114	27	87	377	91	73	313	117	279
25	30	2,498	393	4	2,101	114	26	88	367	91	72	-	-	-

資料：県保健福祉部「医療施設調査（厚生労働省）」（病院・診療所）各年10月1日現在  
「衛生行政報告例（厚生労働省）」（薬局）各年3月31日現在  
「医師・歯科医師・薬剤師調査（厚生労働省）」（医療関係者）隔年12月31日現在

第13-2表 予防接種の実施状況

	総 数	百日咳・ジフテリア・破傷風混合(注1)	ジフテリア破傷風混合	ポリオ(注2)	風しん	日本脳炎	麻しん	インフルエンザ
平成22年度	58,348	5,381	1,188	2,675	5,246	5,979	5,243	32,636
23	58,223	5,101	1,259	2,249	5,274	7,290	5,271	31,779
24	58,911	5,016	1,322	4,409	5,091	6,160	5,090	31,823
25	51,318	5,185	968	1,561	2,334	6,387	2,334	32,549
26	50,937	4,708	1,007	855	2,244	5,533	2,244	34,346

資料：健康推進課 (注1)H25年度からは、四種混合(百日咳・ジフテリア・破傷風・ポリオ)  
(注2)H25年度からは、不活化ポリオ

第13-3表 結核健康診断・予防接種の実施状況

	総 数	B C G接種者数	間接撮影者数	精密検査者数
平成22年度	3,411	1,302	2,016	93
23	3,231	1,244	1,942	45
24	2,902	1,111	1,791	-
25	2,724	985	1,739	-
26	2,734	1,094	1,640	-

資料：健康推進課

第13-4表 母の年齢別・出生順位別出生数

	総数	母の年齢別								出生順位別				
		14歳以下	15歳	20歳	25歳	30歳	35歳	40歳	45歳以上	第1児	2	3	4	5以上
平成21年	1,284	-	38	193	398	440	188	27	-	584	473	190	26	11
22	1,288	-	35	175	395	444	203	33	3	585	471	179	47	6
23	1,311	-	26	201	404	440	207	31	2	573	510	187	27	14
24	1,202	-	26	160	361	398	218	36	3	490	483	180	40	8

資料：県保健福祉部「保健統計年報」

第13-5表 年齢階級別死亡者数

	総数	0歳	5	10	15	20	25	30	35	40	45	50	55	60	65	70	75	80	85歳以上
		4	9	14	19	24	29	34	39	44	49	54	59	64	69	74	79	84	
平成21年	1,986	3	1	-	-	3	1	4	7	16	23	30	79	115	130	141	268	354	811
22	2,138	2	-	-	2	2	4	7	15	19	16	30	63	118	129	187	264	386	894
23	2,171	1	-	3	2	1	7	7	6	17	26	35	61	118	146	159	264	399	919
24	2,215	-	-	-	2	2	5	5	13	13	18	44	48	123	143	199	247	405	948

資料：県保健福祉部「保健統計年報」

第13-6表 死因別死亡者数

	総数	脳血管疾患	悪性新生物	心疾患	老衰	不慮の事故	肺炎および気管支炎	肝疾患	高血圧性疾患	自殺	その他
平成21年	1,986	240	557	437	55	81	187	33	3	37	356
22	2,138	194	592	471	76	95	218	21	16	23	432
23	2,171	213	562	478	78	91	242	23	4	34	446
24	2,215	227	583	478	88	88	241	20	12	38	440

資料：県保健福祉部「保健統計年報」



第13-7表 平均余命の推移(全国)

	男				女			
	0歳	20歳	40歳	65歳	0歳	20歳	40歳	65歳
平成6年	76.57	57.35	38.13	16.67	82.98	63.56	44.00	20.97
7	<b>76.38</b>	<b>57.16</b>	<b>37.96</b>	<b>16.48</b>	<b>82.85</b>	<b>63.46</b>	<b>43.91</b>	<b>20.94</b>
8	77.01	57.71	38.48	16.94	83.59	64.13	44.55	21.53
9	77.19	57.86	38.62	17.02	83.82	64.36	44.79	21.75
10	77.16	57.85	38.66	17.13	84.01	64.56	45.01	21.96
11	77.10	57.74	38.56	17.02	83.99	64.50	44.94	21.89
12	<b>77.72</b>	<b>58.33</b>	<b>39.13</b>	<b>17.54</b>	<b>84.60</b>	<b>65.08</b>	<b>45.52</b>	<b>22.42</b>
13	78.07	58.64	39.43	17.78	84.93	65.39	45.82	22.68
14	78.32	58.87	39.64	17.96	85.23	65.69	46.12	22.96
15	78.36	58.89	39.67	18.02	85.33	65.79	46.22	23.04
16	78.64	59.15	39.93	18.21	85.59	66.01	46.44	23.28
17	<b>78.56</b>	<b>59.08</b>	<b>39.86</b>	<b>18.13</b>	<b>85.52</b>	<b>65.93</b>	<b>46.38</b>	<b>23.19</b>
18	79.00	59.49	40.25	18.45	85.81	66.22	46.66	23.44
19	79.19	59.66	40.40	18.56	85.99	66.39	46.82	23.59
20	79.29	59.75	40.49	18.60	86.05	66.45	46.89	23.64
21	79.59	60.04	40.78	18.88	86.44	66.81	47.25	23.97
22	<b>79.55</b>	<b>59.99</b>	<b>40.73</b>	<b>18.74</b>	<b>86.30</b>	<b>66.67</b>	<b>47.08</b>	<b>23.80</b>
23	79.44	59.93	40.69	18.69	85.90	66.35	46.84	23.66
24	79.94	60.36	41.05	18.89	86.41	66.78	47.17	23.82
25	80.21	60.61	41.29	19.08	86.61	66.94	47.32	23.97

資料：厚生労働省「生命表」

注) 平成7年、12年、17年、22年は完全生命表、その他は簡易生命表による。

平均余命…ある年齢に達した人のこれからの平均生存年数を示したもので、0歳の平均余命が平均寿命である。

第13-8表 ごみ処理の状況

		合 計	今治 クリーン センター	大島 クリーン センター	伯方 クリーン センター	大三島 クリーン センター	呉市芸予 環境衛生 センター	大島最終 処分場	波方最終 処分場	
平成 24 年度	処理計画人口(人)	168,536	-	-	-	-	-	-	-	
	収集量 (t)	委 託	33,765	29,221	1,610	1,871	948	115	-	-
		直 営	2,199	2,197	1	1	-	-	-	-
		許 可	15,931	15,390	217	197	127	-	-	-
		直接持込	6,821	5,598	315	337	541	30	-	-
		収集量計	58,716	52,406	2,143	2,406	1,616	145	-	-
	処理量 (t)	焼 却	41,533	39,136	1,443	-	842	112	-	-
		埋め立て	10,296	9,583	402	120	168	23	(179)	(1,395)
		資 源 化	10,931	8,527	376	1,508	497	23	-	-
	平成 25 年度	処理計画人口(人)	166,656	-	-	-	-	-	-	-
収集量 (t)		委 託	33,110	28,620	1,585	1,861	929	115	-	-
		直 営	2,151	2,151	0	0	-	-	-	-
		許 可	15,780	15,251	209	187	133	-	-	-
		直接持込	6,831	5,585	323	340	548	35	-	-
		収集量計	57,871	51,606	2,117	2,389	1,610	149	-	-
処理量 (t)		焼 却	40,851	38,488	1,410	-	837	117	-	-
		埋め立て	9,834	9,093	406	119	189	26	(175)	(1,150)
		資 源 化	11,017	8,616	372	1,507	500	22	-	-

資料：リサイクル推進課

注) 伯方クリーンセンターは、RDFZ 固形燃料化 (資源化) ( )再掲

第13-9表 し尿処理の状況

		平成24年度	平成25年度	平成26年度
処 理 計 画 人 口 (人)		168,863	166,656	165,286
処 理 人 口 (人)		7,251	7,089	7,048
年 間 総 排 出 量 (kℓ)		83,469	82,378	76,066
年 間 総 収 集 量 (kℓ)		7,674	7,524	6,880
年 間 総 処 理 量 (kℓ)		7,674	7,524	6,880
(A) 計 画 処 理	(a) 処理施設処理	7,674	7,524	6,880
	海洋投棄・その他	-	-	-
自 家 処 理	下 水 道 放 流	51,693	51,915	52,239
	し尿・浄化そう	31,756	30,444	23,822
	(b) そ の 他	20	20	5
し尿処理施設処理率 (%)		$\frac{(a)}{(A)+(b)}$ 99.7	99.7	99.9

資料：財政課「市町村公共施設状況調査」

第13-10表 公害苦情種類別状況

		平成24年度	平成25年度	平成26年度
総	数	50	32	40
大	気汚染	4	3	-
水	質汚染	6	6	9
土	壌汚染	-	-	-
騒	音	12	7	4
振	動	1	-	2
地	盤沈下	-	-	-
悪	臭	23	15	23
廃	棄物	4	1	1
そ	の	-	-	1
処	理件数	50	32	40

資料：生活環境課

第13-11表 火葬場使用状況

	総数	市内				市外			
		総数	12歳以上	12歳未満	死産児	総数	12歳以上	12歳未満	死産児
平成25年度	2,202	2,147	2,130	4	13	55	51	-	4
燧風苑	1,810	1,766	1,752	3	11	44	40	-	4
ふじさき苑	140	136	135	-	1	4	4	-	-
伯方斎場	119	118	117	-	1	1	1	-	-
大翔苑	129	123	122	1	-	6	6	-	-
岡村火葬場	4	4	4	-	-	-	-	-	-
小大下火葬場	-	-	-	-	-	-	-	-	-
大下火葬場	-	-	-	-	-	-	-	-	-
平成26年度	2,283	2,229	2,193	5	31	54	51	1	2
燧風苑	1,902	1,862	1,830	5	27	40	38	1	1
ふじさき苑	138	136	135	-	1	2	1	-	1
伯方斎場	102	98	97	-	1	4	4	-	-
大翔苑	136	128	126	-	2	8	8	-	-
岡村火葬場	5	5	5	-	-	-	-	-	-
小大下火葬場	-	-	-	-	-	-	-	-	-
大下火葬場	-	-	-	-	-	-	-	-	-

資料：生活環境課



# 表 目 次

---

第14-1表	学校種別学校数、在学者数、教員数
第14-2表	小学校の状況
第14-3表	中学校の状況
第14-4表	中学校卒業者の状況
第14-5表	高等学校の状況
第14-6表	高等学校卒業者の状況
第14-7表	専修学校の状況
第14-8表	各種学校の状況
第14-9表	情報処理技能者養成施設(今治コンピュータ・カレッジ)の状況
第14-10表	幼稚園の状況
第14-11表	児童・生徒の平均体位(平成26年度)
第14-12表	公民館・公民館類似施設等別利用者数
第14-13表	中央公民館の利用状況
第14-14表	図書館の利用状況
第14-15表	図書館の蔵書数
第14-16表	貸出し冊数
第14-17表	児童館の利用状況
第14-18表	働く婦人の家の利用状況
第14-19表	学級・教室の開設状況
第14-20表	婦人会・PTAの状況
第14-21表	勤労青少年ホームの利用状況
第14-22表	文化財指定件数
第14-23表	河野美術館の利用状況
第14-24表	博物館・歴史館の利用状況
第14-25表	公会堂の利用状況
第14-26表	市民会館の利用状況
第14-27表	サン・アビリティーズ今治の利用状況
第14-28表	クアハウス今治の利用状況
第14-29表	今治城閣観覧者数
第14-30表	せせらぎ交流館の利用状況
第14-31表	多々羅温泉の利用状況
第14-32表	マーレ・グラスシア大三島の利用状況
第14-33表	今治湯ノ浦ハイツの利用状況
第14-34表	観光客数



第14-1表 学校種別学校数、在学者数、教員数

(単位：校・人)

年度・区分	学校数	園児・児童 生徒数	教員数
平成21年度	86	22,075	1,662
22	84	21,867	1,652
23	83	21,652	1,640
24	83	21,296	1,645
25	83	20,544	1,639
26	82	20,228	1,616
幼稚園	18	2,259	177
市立	2	45	6
私立	16	2,214	171
小学校	29	7,939	535
中学校	19	4,083	352
市立	18	3,852	337
私立	1	231	15
高等学校	9	4,243	322
県立(全日制)	5	3,518	255
私立(全日制)	3	706	60
県立(定時制)	(1)	19	7
中等教育学校	1	816	61
(前期課程)	…	419	…
(後期課程)	…	397	…
特別支援学校	1	280	117
短期大学	1	234	23
専修学校	4	374	29
各種学校	-	-	-

資料：県統計課「学校基本調査（文部科学省）」各年5月1日現在

注) 教員は本務者のみ

高等学校定時制は全日制に併置

第14-2表 小学校の状況

	学校数	学級数	児						
			総数	男	女	1学年		2学年	
						男	女	男	女
平成23年	30	380	8,551	4,344	4,207	678	633	737	670
24	30	381	8,366	4,254	4,112	630	623	671	639
25	30	383	8,129	4,121	4,008	661	632	633	631
26	29	370	7,939	4,041	3,898	649	620	656	630

資料：県統計課「学校基本調査（文部科学省）」各年5月1日現在

第14-3表 中学校の状況

	学校数	学級数	生				
			総数	男	女	1学	
						男	
平成23年	19	165	4,449	2,311	2,138	771	
24	19	169	4,271	2,165	2,106	671	
25	18	166	4,284	2,188	2,096	743	
26	18	163	4,083	2,081	2,002	669	

資料：県統計課「学校基本調査（文部科学省）」各年5月1日現在



童 数								教員数 (本務者)	職員数 (本務者)
3 学年		4 学年		5 学年		6 学年			
男	女	男	女	男	女	男	女		
714	723	723	712	781	738	711	731	555	115
734	676	712	724	720	709	787	741	545	113
669	634	728	676	707	722	723	713	547	113
638	621	664	630	730	667	704	730	535	104

徒 数					教員数 (本務者)	職員数 (本務者)	
年	2 学年		3 学年				
	女	男	男	女			
	735	728	695	812	708	358	41
	683	770	734	724	689	364	40
	681	676	682	769	733	357	40
	639	740	683	672	680	352	38

第14-4表 中学校卒業者の状況

	卒業者総数			進 学 者					
				高等学校等		専修学校等		公共職業能力 開発施設等	
	総 数	男	女	男	女	男	女	男	女
平成23年	1,441	768	673	755	659	2	-	-	-
24	1,522	812	710	786	695	-	-	1	1
25	1,411	723	688	708	680	1	-	-	-
26	1,505	769	736	754	724	1	2	1	-

資料：県統計課「学校基本調査（文部科学省）」各年5月1日現在  
注）前年度卒業生を対象

第14-5表 高等学校の状況

	学校数	生						
		総 数	男	女	本 科			
					計	1 年 生		
						男	女	
平成23年	9	4,349	2,241	2,108	4,325	759	694	
24	9	4,329	2,242	2,087	4,307	755	708	
25	9	4,188	2,167	2,021	4,172	724	681	
26	9	4,243	2,141	2,102	4,224	718	759	

資料：県統計課「学校基本調査（文部科学省）」各年5月1日現在  
注）教員数、職員数は定時制も含む。

就 職 者		左記以外の者		死亡・不詳		高等学校等進学率 (%)		
男	女	男	女	男	女	総計	男	女
4	3	7	11	-	-	98.1	98.3	97.9
4	2	20	12	1	-	97.3	96.8	97.9
2	-	11	8	1	-	98.4	97.9	98.8
6	6	7	4	-	-	98.2	98.0	98.4

徒 数						教員数 (本務者)	職員数 (本務者)	
全 日 制				本 科 定 時 制				
2 年 生		3 年 生		計	男			女
男	女	男	女					
751	715	720	686	24	11	13	333	61
737	673	741	693	22	9	13	331	58
723	680	713	651	16	7	9	327	55
709	675	702	661	19	12	7	322	56

第14-6表 高等学校卒業者の状況

	卒業者総数			進学者					
				大学		短期大学等		専修学校等	
	総数	男	女	男	女	男	女	男	女
平成23年	1,394	699	695	340	291	21	83	129	175
24	1,392	712	680	324	285	25	63	151	170
25	1,424	733	691	336	283	22	84	159	170
26	1,347	705	642	333	255	28	71	148	188

資料：県統計課「学校基本調査（文部科学省）」各年5月1日現在

- 注) 1. 前年度卒業生を対象  
 2. 就職率は「就職者および進学者のうち就職している者」の割合

第14-7表 専修学校の状況

	学校数	生徒数			教員数 (本務者)	職員数 (本務者)
		総数	男	女		
平成23年	4	347	91	256	27	7
24	4	377	107	270	28	6
25	4	384	106	278	26	6
26	4	374	102	272	29	5

資料：県統計課「学校基本調査（文部科学省）」各年5月1日現在

公共職業能力 開発施設等		就 職 者		左記以外の者		大学等進学率 (%)			就職率 (%)
男	女	男	女	男	女	総計	男	女	総計
10	5	173	100	25	41	52.8	51.8	53.8	20.0
10	4	183	122	19	36	50.1	49.0	51.2	22.6
5	-	187	125	24	29	50.9	48.8	53.1	22.3
1	-	176	107	19	21	51.0	51.2	50.8	21.8

第14-8表 各種学校の状況

	学 校 数	生 徒 数			教員数 (本務者)	職員数 (本務者)
		総 数	男	女		
23	-	-	-	-	-	-
24	-	-	-	-	-	-
25	-	-	-	-	-	-
26	-	-	-	-	-	-

資料：県統計課「学校基本調査（文部科学省）」各年5月1日現在

第14-9表 情報処理技能者養成施設(今治コンピュータ・カレッジ)

	学 生 数						
	総 数	男	女	基礎課程(1年生)		応用課程	
						デジタルメディア情報処理科	
				男	女	男	女
平成16年	62	47	15	24	9	21	3
17	59	45	14	26	7	13	5
18	49	37	12	16	7	13	-
19	38	32	6	17	2	10	1
20	36	29	7	12	5	17	2
21	34	25	9	14	5	5	-
22	18	13	5	-	-	12	-

資料：職業訓練法人 東予情報処理技術振興財団 各年5月1日現在

注) 平成23年3月31日閉校

第14-10表 幼稚園の状況

	園 数	学級数	在 園 者				
			総 数	男	女	3 歳 児	
						男	女
平成23年	18	113	2,236	1,126	1,110	367	354
24	18	115	2,266	1,193	1,073	414	335
25	18	115	2,255	1,177	1,078	393	372
26	18	116	2,259	1,188	1,071	378	329

資料：県統計課「学校基本調査(文部科学省)」各年5月1日現在

## の状況

		卒業生(3月末)		教 員 数		職員数
(2年生)		男	女	常 勤	非 常 勤	
情報ビジネス科						
男	女					
2	3	23	6	10	-	2
6	2	19	6	10	-	2
7	6	20	6	10	-	2
5	3	14	4	9	-	2
-	-	17	2	9	2	2
6	4	11	4	8	-	2
1	5	13	5	7	-	2

数				前年度修了者			教員数 (本務者)	職員数 (本務者)
4 歳 児		5 歳 児		総 数	男	女		
男	女	男	女					
376	366	383	390	822	413	409	162	44
373	340	406	398	775	383	392	169	44
407	339	377	367	797	409	388	173	46
385	376	425	366	744	378	366	177	47

第14-11表 児童・生徒の平均体位（平成26年度）

男 子		小 学 校						中 学 校		
		1 年	2 年	3 年	4 年	5 年	6 年	1 年	2 年	3 年
身 長 (cm)	全 国	116.5	122.4	128.0	133.6	138.9	145.1	152.5	159.7	165.1
	愛媛県	116.0	121.7	127.1	133.4	138.5	144.7	151.5	158.8	164.0
	今治市	115.7	122.0	127.3	133.3	138.3	144.0	151.6	158.5	163.7
体 重 (kg)	全 国	21.3	24.0	27.0	30.4	34.0	38.4	44.0	48.8	53.9
	愛媛県	21.0	23.4	26.4	30.1	33.7	37.6	43.6	48.6	53.3
	今治市	21.0	24.0	27.0	30.3	33.9	37.8	43.1	47.9	53.4
座 高 (cm)	全 国	64.8	67.6	70.2	72.6	74.9	77.6	81.3	84.9	88.1
	愛媛県	64.8	67.2	69.8	72.3	74.7	77.3	80.9	84.7	87.6
	今治市	64.4	67.4	69.9	72.4	74.6	76.9	80.7	84.4	87.8

女 子		小 学 校						中 学 校		
		1 年	2 年	3 年	4 年	5 年	6 年	1 年	2 年	3 年
身 長 (cm)	全 国	115.5	121.5	127.4	133.4	140.1	146.8	151.8	154.8	156.4
	愛媛県	115.2	122.0	126.6	132.7	139.8	146.3	151.3	153.8	155.7
	今治市	115.0	120.8	126.5	133.0	139.6	145.9	150.8	153.9	155.9
体 重 (kg)	全 国	20.8	23.4	26.4	29.8	34.0	39.0	43.6	47.2	50.0
	愛媛県	20.7	23.8	26.2	29.4	33.6	38.5	44.1	47.3	50.5
	今治市	20.9	22.9	25.9	29.7	33.5	38.7	43.5	47.3	50.2
座 高 (cm)	全 国	64.4	67.2	69.9	72.6	75.8	79.3	82.1	83.8	84.9
	愛媛県	64.3	67.6	69.7	72.3	75.7	78.9	81.9	83.4	84.5
	今治市	64.1	66.6	69.3	72.3	75.6	78.8	81.6	83.7	85.1

資料：文部科学省「学校保健統計調査」  
 学校教育課「学校保健統計表」



第14-12表 公民館・公民館類似施設等別利用者数

	平成25年度		平成26年度	
	件数	人数	件数	人数
総数	33,074	542,348	33,074	546,757
中央	5,473	120,275	5,432	122,338
今治	715	8,265	734	8,451
日吉	596	8,957	600	9,340
別宮	845	15,505	860	15,102
常盤	1,576	25,152	1,442	22,980
近見	1,296	16,942	1,294	17,064
立花	1,452	21,847	1,671	22,436
城東	1,078	12,444	1,065	13,013
鳥生	1,172	12,961	1,177	13,257
桜井	1,110	18,235	1,096	17,300
富田	1,526	23,746	1,561	23,595
清水	1,718	19,919	1,658	18,716
日高	1,129	18,264	1,286	20,624
乃万	1,081	15,352	1,077	14,465
波止	719	13,105	707	14,626
美須	702	9,975	675	10,331
国分	898	10,368	801	9,094
朝倉	591	8,305	608	11,527
玉川	440	6,988	491	7,804
波方	1,282	24,645	1,236	23,092
大西	1,559	22,111	1,592	20,904
菊間	693	11,196	666	12,165
吉海開発総合センター	520	7,005	457	5,145
宮窪	679	11,232	534	9,436
伯方	971	12,949	999	13,222
伯方開発総合センター	73	7,318	97	7,470
上浦開発総合センター	416	7,827	531	10,362
大三島	563	13,449	555	12,902
関前開発総合センター	342	4,739	330	4,805
朝倉地域住民学習センター	110	1,008	104	908
鈍川地域住民学習センター	25	215	19	445
小西地域住民学習センター	102	765	12	154
歌仙地域住民学習センター	190	2,630	291	3,615
亀岡学習センター	344	5,346	371	5,714
吉海学習交流館	215	9,505	249	10,848
西伯方地域住民学習センター	134	1,600	151	2,264
瀬戸崎地域住民学習センター	128	1,847	126	1,827
井口地域住民学習センター	113	1,214	-	-
上浦盛研修センター	85	2,200	81	2,017
岡山地域住民学習センター	131	1,611	139	1,694
鏡地域住民学習センター	99	2,267	100	2,149
野々江地域住民学習センター	174	2,929	192	3,440
大下地域住民学習センター	9	135	7	116

資料：社会教育課

第14-13表 中央公民館の利用状況

	公民館及び教育委員会主催事業		社会教育団体の主催事業		その他の団体利用	
	団体数	利用者数	団体数	利用者数	団体数	利用者数
平成21年度	1,414	33,927	3,406	58,876	426	28,150
22	1,458	33,754	3,449	59,917	472	28,153
23	1,383	33,276	3,540	57,168	540	30,839
24	1,371	33,634	3,600	56,749	524	30,653
25	1,366	33,703	3,567	55,891	540	30,681
26	1,331	36,820	3,591	56,338	510	29,180
4月	112	2,203	309	4,625	45	2,522
5	114	2,305	308	4,633	51	2,590
6	116	2,245	307	4,656	51	2,721
7	112	2,908	310	4,616	53	2,822
8	110	2,276	304	4,494	48	3,603
9	114	2,599	310	4,547	52	2,966
10	111	1,963	308	5,270	50	2,489
11	116	2,077	312	6,285	45	2,797
12	117	2,668	299	4,578	49	2,511
1	110	2,194	296	4,497	45	2,488
2	110	3,270	284	4,330	14	1,503
3	89	10,112	244	3,807	7	168

資料：社会教育課

第14-14表 図書館の利用状況

	総 数		幼児・小学生		中学生～一般	
	登録者数	貸出し延べ人数	登録者数	貸出し延べ人数	登録者数	貸出し延べ人数
平成25年度	43,501	199,414	5,798	32,601	37,703	166,813
26	41,894	193,747	5,515	29,026	36,379	164,721
中 央	32,602	131,229	4,083	17,804	28,519	113,425
波 方	4,588	26,592	670	4,575	3,918	22,017
大 西	2,566	24,292	494	5,094	2,072	19,198
大 三 島	2,138	11,634	268	1,553	1,870	10,081
電子(内数)	442					

資料：社会教育課

第14-15表 図書館の蔵書数

	総数	中央図書館	移動図書館	波方図書館	大西図書館	大三島図書館
平成25年度	669,177	377,108	26,636	116,636	67,773	81,024
26	686,237	386,437	26,306	118,738	70,039	84,717
総記	15,580	10,989	127	2,262	936	1,266
哲学・宗教	19,398	12,188	160	3,517	1,794	1,739
歴史・地理	44,495	28,519	414	6,207	5,137	4,218
社会科学	72,817	47,420	471	12,645	5,175	7,106
自然科学	32,501	18,735	308	6,140	2,954	4,364
工学・家事	41,061	22,017	1,100	8,614	4,097	5,233
産業	16,357	9,509	161	3,209	1,529	1,949
芸術	46,612	26,470	394	9,341	4,876	5,531
語学	7,921	4,559	63	1,503	757	1,039
文学	192,952	102,748	12,003	34,936	18,659	24,606
郷土資料	20,456	12,583	-	2,191	2,960	2,722
児童書	147,275	76,097	11,105	22,378	17,765	19,930
点字本(内数)	126	102	-	9	3	12
A V 資料	19,236	9,710	-	4,016	1,823	3,687
雑誌	9,576	4,893	-	1,779	1,577	1,327
電子書籍(外数)	675					

資料：社会教育課 各年度末現在

第14-16表 貸出し冊数

	総数	中央図書館	移動図書館	波方図書館	大西図書館	大三島図書館	電子図書館(外数)
平成25年度	817,666	519,899	15,833	120,364	114,399	47,171	619
26	797,382	510,176	12,306	118,325	112,611	43,964	200
4月	66,639	42,615	1,107	10,267	9,019	3,631	31
5	66,853	42,527	1,161	9,998	9,582	3,585	23
6	66,582	42,778	1,193	9,739	9,092	3,780	37
7	73,660	47,168	907	11,045	10,330	4,210	12
8	77,893	48,792	809	11,957	11,349	4,986	13
9	58,368	35,412	1,002	9,551	9,205	3,198	21
10	66,385	43,430	1,092	9,633	8,839	3,391	15
11	66,669	44,582	1,058	8,785	8,930	3,314	18
12	60,168	38,804	925	8,792	8,380	3,267	16
1	64,573	41,129	1,032	9,504	9,432	3,476	11
2	64,189	41,116	1,183	9,237	9,354	3,299	3
3	65,403	41,823	837	9,817	9,099	3,827	-

資料：社会教育課 各年度末現在

第14-17表 児童館の利用状況

	総数	利用区分			利用人員内訳					開館日数
		個人利用	団体利用	館外指導	幼児	小学生	中学生	高校生	大人	
平成25年度	111,507	91,276	2,404	17,827	21,157	56,833	4,335	1,830	27,352	295
26	120,093	97,581	3,847	18,665	24,555	62,871	5,364	564	26,739	294
枝堀	13,435	9,163	508	3,764	2,399	7,503	821	50	2,662	294
本町	12,920	7,001	414	5,505	2,446	7,267	271	84	2,852	294
朝倉	14,293	11,383	16	2,894	3,180	7,718	359	61	2,975	294
波方	10,540	9,469	208	863	2,750	4,320	599	108	2,763	294
小部	7,315	6,829	-	486	1,620	2,866	893	35	1,901	294
樋口	18,413	17,999	116	298	3,052	12,243	579	50	2,489	294
菊間	15,431	12,563	751	2,117	2,271	9,555	1,006	3	2,596	294
亀岡	11,110	9,495	1,042	573	2,898	4,329	448	13	3,422	294
伯方	16,636	13,679	792	2,165	3,939	7,070	388	160	5,079	294

資料：子育て支援課

注) 館外指導には「おでかけ児童館」の人数を含まない。

第14-18表 働く婦人の家の利用状況

	総数	講義室	料理室	会議室	和室	談話室	相談室
平成21年度	23,362	7,860	2,421	5,455	2,080	5,433	113
22	26,075	10,389	2,381	5,209	2,506	5,555	35
23	24,517	8,441	2,214	5,924	1,826	5,966	146
24	22,323	9,204	2,364	4,572	1,389	4,764	30
25	20,219	5,996	2,424	4,722	1,389	5,657	31
26	22,392	6,714	2,512	5,467	1,729	5,733	237

資料：今治市働く婦人の家

第14-19表 学級・教室の開設状況

	青年学級・教室		婦人学級		高齢者教室	
	学級数	学級生数	学級数	学級生数	学級数	学級生数
平成24年度	8	114	19	627	15	2,295
25	8	97	19	653	13	2,021
26	7	94	19	630	10	2,232

資料：社会教育課

第14-20表 婦人会・PTAの状況

	地域婦人会		P T A	
	団体数	会員数	単位数	会員数
平成24年度	17	2,055	47	11,004
25	17	1,959	47	10,782
26	17	1,861	46	10,442

資料：県教育委員会「社会教育基礎調査」各年5月1日現在

注) 1 地域婦人会数は県連合婦人会加盟数である。

2 P T A 数は公立小中学校の合計である。

第14-21表 勤労青少年ホームの利用状況

	総数		ホーム主催による講座		ホーム主催による行事		クラブ活動による団体利用		利用者団体主催による行事	
	回数	人数	回数	人数	回数	人数	回数	人数	回数	人数
平成20年度	522	5,543	423	3,749	24	771	68	959	7	64
21	509	5,762	433	4,095	21	882	50	742	5	43
22	511	5,778	432	4,311	21	780	53	645	5	42
23	515	5,702	429	4,372	20	636	61	648	5	46
24	538	5,233	426	3,628	23	681	84	874	5	50
25	538	5,658	425	4,029	22	708	86	855	5	66
26	474	4,226	403	3,167	12	363	53	643	6	53

資料：今治市勤労青少年ホーム



第14-22表 文化財指定件数

	総 数			有 形 文 化 財			無 形 文 化 財		
	国指定	県指定	市指定	国指定	県指定	市指定	国指定	県指定	市指定
平成24年度	104	43	333	94	17	230	-	-	-
25	104	43	333	94	17	230	-	-	-
26	104	43	333	94	17	230	-	-	-
(今治市)	11	16	104	7	7	93	-	-	-
(朝倉村)	-	4	25	-	1	8	-	-	-
(玉川町)	3	6	59	2	5	42	-	-	-
(波方町)	-	-	16	-	-	7	-	-	-
(大西町)	1	-	21	-	-	7	-	-	-
(菊間町)	-	3	35	-	-	18	-	-	-
(吉海町)	1	1	8	-	-	2	-	-	-
(宮窪町)	2	-	16	1	-	14	-	-	-
(伯方町)	-	-	14	-	-	8	-	-	-
(上浦町)	-	4	-	-	-	-	-	-	-
(大三島町)	86	8	32	84	4	29	-	-	-
(関前村)	-	1	3	-	-	2	-	-	-

資料：文化振興課 各年度末現在

第14-23表 河野美術館の利用状況

	観 覧 者 数			会 場 使 用 回 数					
	総 数	一 般	学 生 ・ 無 料	総 数	展 示 室	会 議 室	講 演 室	茶 室	小 会 議 室
平成20年度	6,989	5,090	1,899	1,874	1,440	273	139	22	-
21	6,133	4,218	1,915	1,418	1,169	153	88	8	-
22	6,371	4,627	1,744	1,421	1,160	157	95	9	-
23	6,077	4,525	1,552	1,088	805	167	106	10	-
24	7,687	4,719	2,968	1,017	762	162	88	5	-
25	4,833	3,415	1,418	1,073	816	145	86	26	-
26	7,412	4,200	3,212	1,077	782	172	93	30	-

資料：今治市河野美術館

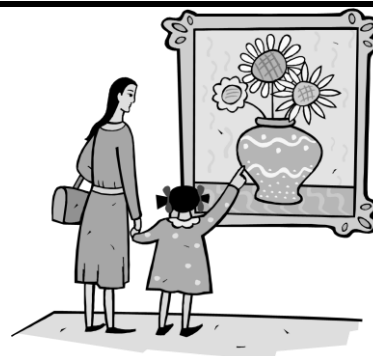

民俗文化財			史 跡			名 勝			天 然 記 念 物		
国指定	県指定	市指定	国指定	県指定	市指定	国指定	県指定	市指定	国指定	県指定	市指定
-	6	14	4	9	44	5	1	5	1	10	38
-	6	18	4	9	44	5	1	5	1	10	36
-	6	18	4	9	44	5	1	5	1	10	36
-	1	4	2	5	-	2	-	-	-	3	7
-	1	2	-	2	9	-	-	-	-	-	6
-	-	1	-	-	8	1	-	2	-	1	6
-	-	1	-	-	6	-	-	-	-	-	2
-	-	2	1	-	7	-	-	1	-	-	4
-	1	6	-	-	5	-	-	2	-	2	4
-	-	-	-	-	4	1	-	-	-	1	2
-	-	1	1	-	1	-	-	-	-	-	-
-	-	1	-	-	3	-	-	-	-	-	2
-	-	-	-	2	-	-	-	-	-	2	-
-	2	-	-	-	-	1	1	-	1	1	3
-	1	-	-	-	1	-	-	-	-	-	-

第14-24表 博物館・歴史館の利用状況

	観 覧 者 数		
	総 数	一 般	学生・無料 (高校生以下)
平成24年度	113,216	70,775	42,441
25	97,778	62,720	35,058
26	157,993	105,367	52,626
朝倉ふるさと美術古墳館	6,515	6,515	-
玉川近代美術館	4,138	2,670	1,468
波方歴史民俗資料館	238	238	-
大西藤山歴史資料館	2,574	527	2,047
吉海郷土文化センター	6,969	1,469	5,500
村上水軍博物館	92,452	69,419	23,033
伯方ふるさと歴史公園	3,924	3,924	-
上浦歴史民俗資料館	3,981	2,226	1,755
大三島美術館	7,380	4,058	3,322
大三島美術館別館	19,762	10,050	9,712
伊東豊雄建築ミュージアム	10,060	4,271	5,789

資料：各博物館・歴史館

注) 一部の博物館・歴史館は、大人の中に大学生・高校生を含む。

## 第14-25表 公会堂の利用状況

	市 主 催			その他の
	回 数	使 用 料	入 場 者 概 数	回 数
	回	円	人	回
平成19年度	25	1,915,900	18,550	69
20	28	2,119,780	13,199	83
21	21	1,568,840	12,180	68
22	23	1,751,170	15,030	77
23	21	1,587,790	14,570	71
24	2	99,660	404	13
25	19	2,373,450	12,745	42
26	37	4,772,990	20,695	67
4月	-	-	-	4
5	2	88,460	410	4
6	2	95,030	505	7
7	8	1,323,410	4,220	6
8	-	-	-	4
9	2	244,150	570	6
10	4	375,950	1,610	6
11	3	278,950	4,310	11
12	11	1,821,190	6,900	4
1	3	438,820	1,850	2
2	-	-	-	-
3	2	107,030	320	13

資料：管財課

(平成24年6月～平成25年8月まで改修工事のため使用中止)

## 第14-26表 市民会館の利用状況

	市 主 催							その他の公共団体			
	大会議室	中会議室	小会議室	3階 会議室	計	使用料	入場者 概数	大会議室	中会議室	小会議室	3階 会議室
	円						人				
平成19年度	67	83	144	10	304	2,689,590	14,310	103	329	275	56
20	75	87	108	-	270	2,677,010	11,661	93	319	245	-
21	49	90	137	-	276	2,045,400	8,881	103	277	220	-
22	66	113	203	-	382	3,076,540	12,328	102	332	200	-
23	55	93	77	-	225	1,852,040	9,559	93	288	272	-
24	61	132	193	-	386	3,057,850	12,219	101	244	228	-
25	61	114	114	-	289	2,414,016	9,907	99	265	229	-
26	63	163	231	-	457	4,157,600	8,989	116	240	199	-
4月	2	13	1	-	16	101,930	373	12	17	21	-
5	3	10	2	-	15	120,740	449	9	18	23	-
6	2	12	8	-	22	183,530	424	11	18	23	-
7	9	14	22	-	45	526,170	2,042	7	12	15	-
8	2	4	2	-	8	53,410	180	6	17	21	-
9	9	5	1	-	15	171,300	965	10	26	23	-
10	9	16	27	-	52	516,780	1,896	10	23	15	-
11	10	19	61	-	90	921,450	373	14	33	7	-
12	5	18	35	-	58	457,750	373	4	12	10	-
1	4	5	4	-	13	106,110	1,168	11	13	13	-
2	1	18	22	-	41	271,850	373	14	27	18	-
3	7	29	46	-	82	726,580	373	8	24	10	-

資料：管財課



公共団体及び民間主催		合 計			
使用料	入場者概数	回数	使用料	入場者概数	
円	人	回	円	人	
6,860,350	41,890	94	8,776,250	60,440	
7,812,390	46,186	111	9,932,170	59,385	
6,337,940	35,798	89	7,906,780	47,978	
7,058,640	38,564	100	8,809,810	53,594	
6,523,160	32,456	92	8,110,950	47,026	
1,316,920	5,940	15	1,416,580	6,344	
4,699,840	20,528	61	7,073,290	33,273	
8,237,540	33,504	104	13,010,530	54,199	
494,230	1,515	4	494,230	1,515	
544,750	2,830	6	633,210	3,240	
1,172,000	3,870	9	1,267,030	4,375	
665,270	2,511	14	1,988,680	6,731	
512,540	1,777	4	512,540	1,777	
749,910	3,980	8	994,060	4,550	
621,120	1,945	10	997,070	3,555	
1,356,640	3,880	14	1,635,590	8,190	
328,830	1,210	15	2,150,020	8,110	
379,710	1,160	5	818,530	3,010	
-	-	-	-	-	
1,412,540	8,826	15	1,519,570	9,146	

及び民間主催			合 計						
計	使用料	入場者概数	大会議室	中会議室	小会議室	3階会議室	計	使用料	入場者概数
	円	人						円	人
763	5,164,600	24,935	170	412	419	66	1,067	7,854,190	39,245
657	4,133,954	21,422	168	406	353	-	927	6,810,964	33,083
600	4,579,194	19,429	152	367	357	-	876	6,624,594	29,698
634	4,696,678	20,821	168	445	403	-	1,016	7,773,218	33,149
653	4,326,903	19,559	148	381	349	-	878	6,178,943	29,118
573	4,338,910	20,065	162	376	421	-	959	7,396,760	0
593	4,257,920	18,419	160	379	343	-	882	6,671,936	28,326
555	4,186,540	20,992	179	403	430	-	1,012	8,344,140	29,981
50	374,900	2,200	14	30	22	-	66	476,830	2,573
50	310,800	1,543	12	28	25	-	65	431,540	1,992
52	336,980	1,458	13	30	31	-	74	520,510	1,882
34	259,980	1,102	16	26	37	-	79	786,150	3,144
44	394,270	1,200	8	21	23	-	52	447,680	1,380
59	478,430	2,061	19	31	24	-	74	649,730	3,026
48	206,100	1,538	19	39	42	-	100	722,880	3,434
54	395,440	2,200	24	52	68	-	144	1,316,890	2,573
26	176,110	2,200	9	30	45	-	84	633,860	2,573
37	384,270	1,090	15	18	17	-	50	490,380	2,258
59	562,960	2,200	15	45	40	-	100	834,810	2,573
42	306,300	2,200	15	53	56	-	124	1,032,880	2,573

第14-27表 サン・アビリティーズ今治の利用状況

	総 数			体 育 室		会 議 ・ 研 修 室		教 養 文 化 室		多 目 的 室		ア-チリ-施設	
	総 数	障 害 者	一 般	障 害 者	一 般	障 害 者	一 般	障 害 者	一 般	障 害 者	一 般	障 害 者	一 般
平成19年度	77,096	11,291	65,805	6,361	47,426	2,177	9,594	236	2,738	1,003	1,955	1,514	4,092
20	81,849	11,676	70,173	6,358	50,587	2,777	9,844	331	3,168	1,092	2,694	1,118	3,880
21	77,431	11,661	65,770	7,188	48,246	2,461	9,475	205	3,110	1,006	2,435	801	2,504
22	78,797	12,138	66,659	7,175	47,719	2,961	10,194	193	3,484	852	2,412	957	2,850
23	75,170	11,737	63,433	6,274	43,447	3,189	10,566	387	4,059	909	2,437	978	2,924
24	75,702	11,215	64,487	6,453	44,519	2,682	11,615	241	3,758	1,074	2,482	765	2,113
25	74,390	12,014	62,376	7,228	45,263	3,180	11,926	246	2,313	796	1,932	564	942
26	67,210	12,049	55,161	6,558	37,054	3,174	12,003	531	2,394	1,089	1,989	697	1,721

資料：今治市障害者文化体育施設

第14-28表 クアハウス今治の利用状況

	総 数	一 般				会 員			稼 動 日 数	日 平 均
		計	大 人	小 人	幼 児	計	個 人	法 人		
平成19年度	171,821	54,731	40,686	9,069	4,976	117,090	116,081	1,009	309	556
20	168,276	54,978	41,381	9,007	4,590	113,298	112,922	376	305	552
21	171,539	58,647	43,549	10,269	4,829	112,892	112,577	315	308	557
22	161,441	52,619	40,779	8,000	3,840	108,822	108,822	-	308	524
23	156,031	48,251	37,022	7,369	3,860	107,780	107,780	-	309	505
24	147,460	46,367	35,878	6,789	3,700	101,093	101,093	-	308	479
25	145,852	48,352	37,232	7,194	3,926	97,500	97,500	-	307	475
26	143,616	48,756	37,753	6,864	4,139	94,860	94,860	-	306	469

資料：財団法人 今治市多目的温泉保養館管理公社

第14-29表 今治城閣観覧者数

	合 計			一 般		団 体		観 覧 料 お よ び 使 用 料
	合 計	一 般	学 生 ・ 無 料	一 般	学 生 ・ 無 料	一 般	学 生 ・ 無 料	
平成19年度	34,801	31,448	3,353	26,021	3,136	5,427	217	12,386,990
20	33,828	31,227	2,601	24,590	2,424	6,637	177	15,900,451
21	45,730	40,506	5,224	30,908	4,907	9,598	317	20,518,520
22	43,183	36,226	6,957	28,962	6,772	7,264	185	18,466,980
23	47,976	39,226	8,750	30,800	8,638	8,426	112	22,396,390
24	61,218	49,266	11,952	37,617	11,891	11,649	61	28,918,350
25	57,286	46,381	10,905	34,659	10,838	11,722	67	27,136,050
26	61,502	48,500	13,002	36,969	12,809	11,531	193	28,481,750

資料：文化振興課

第14-30表 せせらぎ交流館の利用状況

	総数	一般			稼動日数	日平均
		大人	小人 (小学生)	幼児		
平成24年度	168,245	158,824	8,054	1,367	330	510
25	152,407	143,886	6,758	1,763	337	452
26	150,382	142,033	6,258	2,091	339	444

資料：観光課

第14-31表 多々羅温泉の利用状況

	総数	一般			稼動日数	日平均
		大人	小人 (小・中学生)	幼児		
平成24年度	54,223	50,465	3,758	-	292	186
25	59,147	55,218	3,929	-	317	187
26	52,599	48,976	3,623	-	317	166

資料：観光課

第14-32表 マーレ・グラスシア大三島の利用状況

	総数	一般			稼動日数	日平均
		大人	小人 (小学生)	幼児		
平成24年度	134,028	127,818	6,210	-	310	432
25	126,977	120,983	5,994	-	309	411
26	127,880	122,250	5,630	-	313	409

資料：観光課



第14-33表 今治湯ノ浦ハイツの利用状況

	総数	宿泊	会議 研修	宴会	婚礼	食堂	喫茶	入浴	くつろ ぎパッ ク	カラオ ケルー ム	昼食 バイキ ング	その他
平成20年度	67,426	12,578	4,250	20,194	185	5,268	4,538	7,857	1,307	527	10,610	112
21	64,169	11,410	3,838	18,276	112	6,138	3,859	7,976	1,196	451	10,896	17
22	61,708	10,224	3,667	18,879	116	5,768	3,540	7,577	999	704	10,234	-
23	58,027	9,478	2,977	16,704	17	6,675	3,469	7,490	-	717	10,500	-
24	59,771	10,162	2,623	19,281	81	4,026	3,018	8,402	-	605	11,573	-
25	61,647	12,276	1,305	20,905	34	6,871	3,438	7,819	-	156	8,843	-
26	55,775	11,573	1,148	19,025	247	5,246	2,459	7,268	-	122	8,687	-
4月	5,260	1,062	329	1,754	-	374	272	689	-	4	776	-
5	4,044	1,064	26	987	160	394	161	565	-	10	677	-
6	3,132	622	68	1,034	-	93	215	462	-	16	622	-
7	3,543	815	31	1,163	-	289	172	451	-	6	616	-
8	5,738	2,060	43	812	19	1,375	104	541	-	13	771	-
9	5,222	920	147	2,199	-	509	267	435	-	12	733	-
10	5,076	895	79	2,566	-	159	247	483	-	9	638	-
11	6,003	956	30	2,953	-	328	283	620	-	10	823	-
12	5,002	777	97	2,149	-	435	211	697	-	10	626	-
1	3,603	460	58	1,138	68	258	164	782	-	14	661	-
2	3,612	615	120	617	-	439	154	802	-	3	862	-
3	5,540	1,327	120	1,653	-	593	209	741	-	15	882	-

資料：財団法人 今治勤労福祉事業団

注) 平成23年度より「くつろぎパック」は「食堂」に含まれる。

第14-34表 観光客数

	入込観光客			(再掲)	
	総数	日帰り客	宿泊客	県外客	県内客
平成25年	2,589,686	2,215,034	374,652	2,045,852	543,834
26	2,636,515	2,243,127	393,388	2,151,396	485,119

資料：観光課

注) 観光客数は推計値である。

## 目 次

---

第15-1表	交通事故発生状況
第15-2表	第1当事者の交通事故原因(法令違反)別発生状況
第15-3表	交通事故類型別発生状況
第15-4表	地域別火災発生状況
第15-5表	月・時間別救急出動状況
第15-6表	地域別救急出動状況
第15-7表	刑法犯罪種別発生・検挙状況
第15-8表	刑法犯で補導した少年の罪種別・学職別状況



第15-1表 交通事故発生状況

	平成24年			平成25年			平成26年		
	発生	死者	傷者	発生	死者	傷者	発生	死者	傷者
総計	796	8	940	775	13	955	629	12	742
今治	648	4	751	624	8	748	504	8	594
朝倉	7	-	9	10	2	13	12	-	19
玉川	16	2	17	27	-	44	19	2	19
波方	18	1	28	20	-	23	8	-	8
大西	35	-	53	30	-	52	29	1	38
菊間	21	-	28	29	3	36	15	-	19
吉海	20	-	21	11	-	14	12	-	12
宮窪	6	-	6	3	-	3	5	-	6
伯方	10	1	9	12	-	12	9	1	8
上浦	7	-	9	8	-	9	8	-	8
大三島	6	-	7	1	-	1	8	-	11
関前	2	-	2	-	-	-	-	-	-

資料：今治警察署「交通事故白書」、伯方警察署「交通事故白書」

第15-2表 第1当事者の交通事故原因(法令違反)別発生状況

	発生	信号無視	速度違反	優先通行妨害	追越し違反	右左折違反	交差点安全進行	歩行者妨害等	徐行違反	一時不停止	酒酔い運転	過労運転	安全運転義務違反	その他	歩行者の違反	三悪(内数)			
																暴走	飲酒	無免許	
今治警察署	平成24年	発生	36	-	15	3	18	79	19	38	77	2	3	411	42	4	-	7	1
		死者	-	-	-	-	1	1	1	1	-	-	-	2	1	-	-	-	-
		傷者	41	-	18	3	17	83	19	39	99	4	3	506	52	4	-	12	1
	平成25年	発生	32	1	22	2	20	55	27	33	64	2	1	452	26	3	1	12	3
		死者	-	-	-	-	-	1	1	-	-	-	-	10	1	-	-	-	-
		傷者	42	1	32	2	25	65	27	36	82	2	3	558	38	3	1	11	3
	平成26年	発生	25	1	11	5	14	44	15	18	53	2	-	378	20	1	1	9	3
		死者	2	-	-	-	2	2	1	-	-	-	-	3	1	-	-	-	-
		傷者	28	1	13	5	12	49	14	20	69	3	-	458	24	1	1	11	3
伯方警察署	平成24年	発生	-	-	-	1	-	8	-	-	2	-	-	44	5	-	...	...	...
	平成25年	発生	-	-	-	-	1	2	-	-	1	-	-	27	10	-	...	...	...
	平成26年	発生	-	-	-	-	4	4	-	-	1	-	-	27	11	-	...	...	...

資料：今治警察署「交通事故白書」、伯方警察署「交通事故白書」

注) 伯方警察署管内は上島町分を含む。  
三悪(内数)は今治警察署管内のみ掲載

第15-3表 交通事故類型別発生状況

			歩行者事故				自転車事故	車両相互						単独事故	踏切事故
			対(背)面通行中	横断歩行中	その他	小計		正面衝突	追突	出合頭	右左折時	その他	小計		
今治警察署	平成24年	発生	-	34	22	56	157	12	207	158	71	37	485	49	-
		死者	-	2	-	2	-	-	-	1	1	-	2	3	-
		傷者	-	32	22	54	161	21	281	199	78	43	622	51	-
	平成25年	発生	-	43	27	70	123	17	202	169	66	47	501	46	-
		死者	-	5	-	5	2	1	-	-	-	-	1	5	-
		傷者	-	38	27	65	125	35	300	211	85	50	681	45	-
	平成26年	発生	-	32	17	49	109	17	162	119	50	40	388	41	-
		死者	-	4	1	5	3	-	-	2	1	-	3	-	-
		傷者	-	28	17	45	110	25	228	143	58	46	500	42	-
伯方警察署	平成24年	発生	3	3	-	6	9	7	7	5	1	10	30	17	-
	平成25年	発生	3	-	1	4	6	2	3	2	2	4	13	18	-
	平成26年	発生	-	5	-	5	7	6	5	3	2	1	17	18	-

資料：今治警察署「交通事故白書」、伯方警察署「交通事故白書」  
 注) 伯方警察署管内は上島町分を含む。



第15-4表 地域別火災発生状況

	出火件数						損害額 (千円)	焼損棟数	焼損面積		り災世帯	り災人員	死者	負傷者
	計	建物	林野	車両	船舶	その他			建物 (m <sup>2</sup> )	林野 (a)				
平成23年	75	44	6	1	2	22	258,300	49	4,160	142	28	61	3	7
24	88	53	1	4	-	30	288,045	74	4,901	1	43	90	11	23
25	80	43	2	7	-	28	134,597	50	3,180	14	25	48	5	11
26	53	29	1	3	1	19	153,365	32	3,162	50	18	46	2	10
(今治市)	28	19	-	3	-	6	146,347	23	2,575	-	13	31	2	7
(朝倉村)	1	1	-	-	-	0	5,652	1	62	-	1	3	-	-
(玉川町)	2	2	-	-	-	-	6	2	-	-	1	3	-	1
(波方町)	1	1	-	-	-	-	10	1	8	-	-	-	-	-
(大西町)	1	1	-	-	-	-	924	1	445	-	-	-	-	-
(菊間町)	5	2	-	-	-	3	387	2	63	-	1	1	-	-
(吉海町)	3	1	-	-	-	2	27	1	9	-	-	-	-	-
(宮窪町)	1	1	-	-	-	-	5	1	-	-	1	5	-	-
(伯方町)	3	1	-	-	-	2	6	-	-	-	1	3	-	1
(上浦町)	1	-	-	-	-	1	-	-	-	-	-	-	-	-
(大三島町)	7	-	1	-	1	5	1	-	-	50	-	-	-	1
(関前村)	0	-	-	-	-	-	-	-	-	-	-	-	-	-

資料：今治市消防本部「火災・救急・救助統計」

第15-5表 月・時間別救急出動状況

		計	火災	自然災害	水難	交通	労働災害	運動競技	一般負傷	加害	自損行為	急病	転院	その他
平成23年		7,735	9	-	11	881	77	42	985	36	85	4,242	1,263	104
24		8,005	21	-	10	829	69	31	1,080	34	72	4,459	1,279	121
25		7,868	12	-	9	881	55	40	1,045	30	72	4,273	1,338	113
26		8,005	8	-	11	939	85	25	1,049	37	76	4,344	1,325	106
月別	1月	688	-	-	-	67	6	-	86	4	5	403	106	11
	2	699	1	-	1	73	14	-	79	5	4	384	134	4
	3	697	2	-	-	93	4	2	96	4	11	356	121	8
	4	618	-	-	-	75	4	3	89	5	11	326	94	11
	5	669	-	-	-	68	8	2	91	2	4	367	121	6
	6	583	-	-	1	81	6	2	59	6	4	324	97	3
	7	637	-	-	4	78	7	2	73	1	7	355	98	12
	8	662	1	-	2	83	12	2	92	2	11	347	100	10
	9	636	1	-	1	57	7	2	93	2	4	342	113	14
	10	679	-	-	-	89	2	8	99	2	6	333	131	9
	11	648	2	-	-	91	8	1	85	1	4	359	89	8
	12	789	1	-	2	84	7	1	107	3	5	448	121	10
時間別	0～2時	344	-	-	-	16	1	-	29	8	9	250	22	9
	2～4時	282	1	-	-	11	-	-	23	7	3	209	26	2
	4～6時	264	-	-	-	13	-	-	43	-	-	191	16	1
	6～8時	533	-	-	-	97	3	-	72	-	9	317	26	9
	8～10時	990	1	-	3	102	14	1	120	-	9	480	235	25
	10～12時	1,092	2	-	1	148	20	10	131	1	5	446	315	13
	12～14時	955	2	-	1	117	16	2	123	3	11	420	251	9
	14～16時	769	-	-	2	106	16	6	115	-	4	374	137	9
	16～18時	808	1	-	-	143	11	2	129	-	5	373	136	8
	18～20時	803	-	-	1	115	2	1	113	6	6	483	63	13
	20～22時	653	-	-	3	50	1	3	99	5	9	424	55	4
	22～24時	512	1	-	-	21	1	-	52	7	6	377	43	4

資料：今治市消防本部「火災・救急・救助統計」

第15-6表 地域別救急出動状況

	総数		今治		朝倉		玉川		波方		大西		菊間	
	出動 件数	搬送 人員	出動 件数	搬送 人員	出動 件数	搬送 人員	出動 件数	搬送 人員	出動 件数	搬送 人員	出動 件数	搬送 人員	出動 件数	搬送 人員
平成23年	7,735	7,665	5,523	5,573	150	144	204	201	259	247	279	287	236	228
24	8,005	7,780	5,747	5,645	149	143	191	186	294	288	298	298	236	224
25	7,868	7,487	5,628	5,382	155	145	217	214	256	247	268	265	238	230
26	8,005	7,625	5,780	5,526	150	147	200	191	251	241	262	263	292	283
火災	8	6	6	5	-	-	-	-	-	-	-	-	1	-
自然災害	-	-	-	-	-	-	-	-	-	-	-	-	-	-
水難	11	7	4	2	-	-	1	1	1	1	-	-	-	-
交通	939	970	692	717	18	22	27	28	16	16	39	45	41	41
労働災害	85	81	49	46	2	2	2	2	5	4	3	3	4	5
運動競技	25	26	8	8	3	3	-	-	1	1	4	4	2	2
一般負傷	1,049	992	652	613	28	27	33	32	57	56	46	46	55	55
加害	37	33	35	31	-	-	-	-	-	-	-	-	-	-
自損行為	76	56	55	43	4	3	1	1	4	4	2	1	2	-
急病	4,344	4,055	3,001	2,804	88	83	133	124	155	148	157	153	162	155
転院	1,325	1,314	1,214	1,210	3	3	-	-	7	6	10	10	17	17
その他	106	85	64	47	4	4	3	3	5	5	1	1	8	8

	吉海		宮窪		伯方		上浦		大三島		関前	
	出動 件数	搬送 人員	出動 件数	搬送 人員	出動 件数	搬送 人員	出動 件数	搬送 人員	出動 件数	搬送 人員	出動 件数	搬送 人員
平成23年	212	200	164	159	283	268	185	177	195	181	45	(45)
24	204	202	155	148	258	246	228	218	197	182	48	(47)
25	230	213	154	148	274	266	214	202	185	175	49	(48)
26	223	213	154	148	276	255	186	177	193	181	38	
火災	-	-	-	-	-	-	1	1	-	-	-	-
自然災害	-	-	-	-	-	-	-	-	-	-	-	-
水難	-	-	1	1	2	1	1	1	1	-	-	-
交通	27	25	19	19	26	23	15	15	16	19	3	
労働災害	4	4	6	5	5	5	3	3	2	2	-	
運動競技	2	3	2	2	-	-	2	2	1	1	-	
一般負傷	35	32	24	24	44	43	24	23	46	41	5	
加害	-	-	1	1	1	1	-	-	-	-	-	-
自損行為	3	1	2	1	2	2	1	-	-	-	-	-
急病	121	117	95	91	164	150	127	120	119	110	22	
転院	30	30	1	1	29	29	6	6	2	2	6	
その他	1	1	3	3	3	1	6	6	6	6	2	

資料：今治市消防本部「火災・救急・救助統計」

注）船舶による搬送人員は、引き継ぎ側（陸上搬送）の人員として計上。

第15-7表 刑法犯罪種別発生・検挙状況

		認知件数			検挙件数			検挙人員		
		平成24年	平成25年	平成26年	平成24年	平成25年	平成26年	平成24年	平成25年	平成26年
凶悪犯	殺人	4	5	1	5	5	1	3	3	1
	強盗	1	7	-	1	6	-	1	4	-
	放火	3	11	2	2	13	2	2	3	1
	強姦	2	-	-	2	-	-	1	-	-
粗暴犯	暴行	24	18	25	24	18	24	25	19	24
	傷害	10	31	42	10	30	38	10	31	36
	脅迫 恐喝	3 3	3 2	- 3	3 3	3 2	- 3	1 5	3 1	- 4
窃盗犯		1,225	955	839	432	335	302	285	221	183
知能犯	詐欺	36	29	47	18	13	10	12	10	5
	横領	1	1	2	-	1	2	-	1	3
	偽造	1	2	1	-	3	1	-	3	1
	汚職 文書偽造	- -	- -	- -	- -	- -	- -	- -	- -	- -
風俗犯	賭博	10	-	3	10	-	3	10	15	3
	わいせつ	9	6	12	8	6	8	2	6	2
その他の刑法犯		124	170	236	43	38	44	35	36	34
総数		1,456	1,240	1,213	561	473	438	392	356	297

資料：今治警察署「生活安全白書」、伯方警察署「生活安全白書」、愛媛県警察本部「犯罪統計書」  
 注) 伯方警察署管内(上島町分を含む。)  
 総数の上段( )内は今治市分

第15-8表 刑法犯で補導した少年の罪種別・学職別状況

平成26年		児童・生徒					小計	有職少年	無職少年	総数
		小学生	中学生	高校生	大学生	その他学生				
凶悪犯		-	-	-	-	-	-	1	-	1
粗暴犯	暴行	-	4	-	-	-	4	-	-	4
	傷害	-	1	2	-	-	3	2	1	6
	恐喝	-	-	-	-	-	-	-	-	-
窃盗犯		9	19	20	-	-	48	3	5	56
知能犯		-	-	1	-	-	1	1	-	2
風俗犯		-	-	-	-	-	-	-	-	-
その他の刑法犯		3	8	3	-	1	15	-	-	15
総数		12	32	26	-	1	71	7	6	84

資料：今治警察署「生活安全白書」、伯方警察署「生活安全白書」  
 注) 伯方警察署管内(上島町分を含む。)

# 表 目 次

---

---

第16-1表	平成26年度一般会計当初予算額
第16-2表	一般会計決算額
第16-3表	会計別予算額及び決算額
第16-4表	公有財産
第16-5表	市税の状況（1）
第16-6表	市税の状況（2）
第16-7表	市職員数
第16-8表	年齢別市職員数
第16-9表	選挙投票の状況
第16-10表	投票区別選挙人名簿登録者数



第16-1表 平成26年度一般会計当初予算額

(単位：千円・%)

歳入			歳出		
款別	予算額	構成比	款別	予算額	構成比
1 市 税	22,140,250	27.4	1 議 会 費	503,739	0.6
2 地 方 譲 与 税	556,000	0.7	2 総 務 費	5,437,870	6.7
3 利 子 割 交 付 金	65,000	0.1	3 民 生 費	24,876,943	30.8
4 配 当 割 交 付 金	50,000	0.1	4 衛 生 費	7,956,711	9.8
5 株 式 等 譲 渡 所 得 割 交 付 金	16,000	0.0	5 労 働 費	244,935	0.3
6 地 方 消 費 税 交 付 金	2,200,000	2.7	6 農 林 水 産 業 費	2,479,156	3.1
7 ゴ ル フ 場 利 用 税 交 付 金	28,000	0.0	7 商 工 費	2,918,333	3.6
8 自 動 車 取 得 税 交 付 金	69,000	0.1	8 土 木 費	12,226,365	15.1
9 地 方 特 例 交 付 金	76,000	0.1	9 消 防 費	3,845,041	4.8
10 地 方 交 付 税	20,700,000	25.6	10 教 育 費	9,829,996	12.2
11 交 通 安 全 対 策 特 別 交 付 金	30,000	0.0	11 災 害 復 旧 費	5,700	0.0
12 分 担 金 及 び 負 担 金	791,105	1.0	12 公 債 費	10,545,211	13.0
13 使 用 料 及 び 手 数 料	1,522,157	1.9	13 予 備 費	30,000	0.0
14 国 庫 支 出 金	9,350,832	11.6			
15 県 支 出 金	4,096,780	5.1			
16 財 産 収 入	266,734	0.3			
17 寄 附 金	39,868	0.0			
18 繰 入 金	803,294	1.0			
19 繰 越 金	2,014,293	2.5			
20 諸 収 入	1,658,387	2.0			
21 市 債	14,426,300	17.8			
合 計	80,900,000	100.0	合 計	80,900,000	100.0

資料：財政課

第16-2表 一般会計決算額

(単位：千円・%)

	歳入	歳出	差引額	
	決算額(A)	決算額(B)	(A-B)(C)	(C/A)
平成21年度	76,868,544	72,794,714	4,073,830	5.3
22	75,857,603	71,724,772	4,132,831	5.4
23	74,731,466	69,907,857	4,823,609	6.5
24	79,936,295	75,406,525	4,529,770	5.7
25	80,917,943	76,833,880	4,084,063	5.0

資料：財政課

第16-3表 会計別予算額及び決算額

(単位：千円)

	平成25年度決算額		平成25年度 当初予算額	平成26年度 当初予算額
	歳入	歳出		
一般会計	80,917,943	76,833,880	74,290,000	80,900,000
特別会計	51,547,669	50,465,328	51,649,800	50,507,400
用地取得	871,679	871,679	872,000	594,400
有線テレビ放送事業	134,735	126,363	151,300	169,400
墓園事業	102,518	85,016	88,500	94,100
船舶交通	199,801	199,801	211,800	209,500
簡易水道事業	1,478,022	1,477,912	1,325,000	614,700
港湾事業	2,275,125	2,196,909	2,042,000	385,000
地方卸売市場	66,116	66,116	70,000	50,500
鉱泉供給事業	19,494	16,102	17,000	17,100
下水道事業	5,450,651	5,429,600	5,806,000	6,113,000
小規模下水道	1,108,403	1,086,749	1,164,000	1,384,000
駐車場	13,015	10,232	12,200	11,700
国民健康保険	22,010,215	21,191,546	21,641,000	21,687,000
後期高齢者医療	1,958,944	1,915,554	1,972,800	2,028,700
介護保険	15,811,555	15,777,275	16,261,000	17,132,000
介護予防支援事業	47,396	14,474	15,200	16,300

資料：財政課

第16-4表 公有財産

	土地(地積)	建物(延面積)	立木(蓄積量)	有価証券等
	m <sup>2</sup>	m <sup>2</sup>	m <sup>3</sup>	千円
平成22年度	39,559,047	958,327	379,906	28,524,350
23	39,558,124	958,163	393,138	31,559,103
24	39,567,668	954,197	402,465	29,984,990
25	39,694,898	946,973	415,216	32,948,435
26	39,737,648	957,631	427,058	35,898,934

資料：管財課 各年度末現在



第16-5表 市税の状況（1）

	市税 調定額(A)	市税 収入額(B)	収入歩合 (B/A)	市民負担額 一人当たり	一般会計 歳入決算額 (C)	歳入決算に 対する割合 (B/C)
	千円	千円	%	円	千円	%
平成22年度	23,494,783	22,085,770	94.0	138,166	75,857,603	29.1
23	23,075,025	21,774,366	94.4	136,947	74,731,466	29.1
24	21,930,476	20,706,399	94.4	130,123	79,936,295	25.9
25	22,800,492	21,679,005	95.1	136,812	80,917,944	26.8
26	23,092,710	22,062,473	95.5	139,714	82,111,402	26.9

資料：財政課

注) 市民負担額一人当たり =  $\frac{\text{各年度市税調定額}}{\text{住民基本台帳人口(各年度末現在)}}$

第16-6表 市税の状況（2）

(単位：千円)

税目	平成24年度		平成25年度		平成26年度	
	調定額	収入済額	調定額	収入済額	調定額	収入済額
総数	21,930,476	20,706,399	22,800,492	21,679,005	23,092,710	22,062,473
市民税	10,223,777	9,623,020	11,208,894	10,653,277	9,916,923	9,402,320
個人	7,208,936	6,629,583	7,157,775	6,623,027	6,959,915	6,464,584
法人	3,014,841	2,993,437	4,051,119	4,030,250	2,957,008	2,937,736
固定資産税	10,158,660	9,565,606	9,947,739	9,411,699	11,578,102	11,092,022
軽自動車税	434,160	403,894	439,845	410,015	446,562	417,008
市たばこ税	1,105,989	1,105,989	1,196,131	1,196,131	1,142,558	1,142,558
入湯税	7,890	7,890	7,883	7,883	8,565	8,565

資料：財政課



第16-7表 市職員数

		平成24年			平成25年			平成26年			平成27年		
定	数	1,845			1,845			1,845			1,845		
全	職員数	1,526			1,496			1,466			1,435		
職	種	総数	男	女	総数	男	女	総数	男	女	総数	男	女
一	般行政職	1,012	875	137	1,002	864	138	981	841	140	963	820	143
医	療師	-	-	-	-	-	-	-	-	-	-	-	-
医	療技術職	8	-	8	8	-	8	8	-	8	8	-	8
看	護・保健職	49	1	48	48	1	47	48	1	47	48	1	47
福	祉職(保育士・支援員)	177	11	166	170	11	159	165	11	154	158	11	147
幼	稚園教諭職	5	-	5	5	-	5	4	-	4	3	-	3
技	能労務職	38	24	14	33	23	10	34	23	11	29	22	7
給	食技術員	14	9	5	11	8	3	11	8	3	11	8	3
海	事職(船長・甲板員)	3	3	-	3	3	-	3	3	-	3	3	-
消	防職	220	218	2	215	213	2	212	210	2	212	210	2

資料：人事課 各年4月1日現在

第16-8表 年齢別市職員数

	総数	20歳未満	20～29歳	30～39歳	40～49歳	50歳以上
平成24年	1,526	5	176	379	450	516
25	1,496	2	184	335	474	501
26	1,466	6	181	304	496	479
27	1,435	11	193	287	487	457

資料：人事課 各年4月1日現在



## 第16-9表 選挙投票の状況

選挙名及び執行年月日	有権者数	投票者数	棄権者数	投票率(%)	有効投票数	無効投票数
衆議院議員選挙						
平成 24. 12. 16	139,817	78,880	60,937	56.42	76,551	2,329
26. 12. 14	137,342	64,078	73,264	46.66	62,386	1,690
参議院議員選挙						
平成 22. 7. 11	142,668	83,671	58,997	58.65	80,925	2,746
平成 25. 7. 21	139,660	65,055	74,605	46.58	62,235	2,820
県知事選挙						
平成 26. 11. 16	136,669	47,985	88,684	35.11	47,350	635
県議会議員選挙						
平成 27. 4. 12	135,184	59,037	76,147	43.67	58,271	766
市長選挙						
平成 21. 2. 8	143,021	104,409	38,612	73.00	102,681	1,728
25. 2. 3	138,836	83,167	55,669	59.90	80,448	2,719
市議会議員選挙						
平成 21. 2. 8	143,021	104,411	38,610	73.00	102,359	2,052
25. 2. 3	138,836	83,163	55,673	59.90	81,595	1,567

資料：選挙管理委員会事務局

## 第16-10表 投票区別選挙人名簿登録者数

投票区	投票所	男	女	計
第1投票区	今治市民会館	991	1,261	2,252
第2投票区	別宮小学校屋内運動場	1,529	1,757	3,286
第3投票区	別宮保育所	1,115	1,294	2,409
第4投票区	吹揚小学校屋内運動場	984	1,372	2,356
第5投票区	日吉小学校屋内運動場	963	1,186	2,149
第6投票区	日吉中学校屋内運動場	1,628	2,042	3,670
第7投票区	鯉池集会所	1,943	2,445	4,388
第8投票区	城東公民館	1,675	1,953	3,628
第9投票区	立花中学校屋内運動場	1,917	2,266	4,183
第10投票区	立花カルチャーセンター	1,591	1,821	3,412
第11投票区	鳥生公民館	1,373	1,640	3,013
第12投票区	鳥生小学校屋内運動場	1,656	1,887	3,543
第13投票区	近見公民館	1,449	1,677	3,126
第14投票区	石井公民館	878	1,050	1,928
第15投票区	大浜集会所	410	481	891
第16投票区	桜井公民館	1,622	1,841	3,463
第17投票区	桜井保育所	1,330	1,507	2,837
第18投票区	志々満集会所	1,395	1,617	3,012
第19投票区	唐子台集会所	1,410	1,688	3,098
第20投票区	拝志集会所	1,881	2,096	3,977

資料：選挙管理委員会事務局 平成27年6月2日現在

第16-10表 投票区別選挙人名簿登録者数 (つづき)

投票区	投票所	男	女	計
第21区	富田公民館	1,489	1,730	3,219
第22区	南中学校屋内運動場	1,443	1,756	3,199
第23区	清水公民館	2,437	2,727	5,164
第24区	日高公民館	2,686	3,123	5,809
第25区	西中学校屋内運動場	1,639	1,818	3,457
第26区	乃万公民館	2,480	2,796	5,276
第27区	波止浜小学校屋内運動場	1,803	1,946	3,749
第28区	高部集会所	688	798	1,486
第29区	朝倉公民館	1,226	1,400	2,626
第30区	上朝小学校屋内運動場	569	665	1,234
第31区	玉川支所	1,294	1,485	2,779
第32区	日の出保育所	498	548	1,046
第33区	鈍川老人憩の家	169	191	360
第34区	龍岡中通集会所	108	139	247
第35区	波方公民館	1,482	1,625	3,107
第36区	波方保健センター	846	972	1,818
第37区	小部老人福祉センター	693	760	1,453
第38区	西森老人福祉センター	179	181	360
第39区	大西公民館	1,271	1,392	2,663
第40区	九王集会所	1,057	965	2,022
第41区	小西地域住民学習センター	969	1,120	2,089
第42区	菊間公民館	527	661	1,188
第43区	菊間小学校屋内運動場	842	979	1,821
第44区	歌仙地域住民学習センター	304	343	647
第45区	亀岡学習センター	839	959	1,798
第46区	吉海学習交流館	891	1,053	1,944
第47区	泊集会所	131	160	291
第48区	棕名集会所	133	154	287
第49区	亀山集会所	367	436	803
第50区	宮窪公民館	832	943	1,775
第51区	友浦集会所	117	160	277
第52区	宮窪余所国農村環境改善センター	174	201	375
第53区	伯方公民館	1,105	1,207	2,312
第54区	有津浜集会所	528	627	1,155
第55区	伯方伊方体育館	557	621	1,178
第56区	伯方農村環境改善センター	504	589	1,093
第57区	瀬戸老人憩の家	198	241	439
第58区	瀬戸崎地域住民学習センター	193	241	434
第59区	上浦開発総合センター	542	649	1,191
第60区	上浦盛研修センター	254	289	543
第61区	鏡地域住民学習センター	140	181	321
第62区	大見集会所	68	94	162
第63区	大三島公民館	501	621	1,122
第64区	野々江地域住民学習センター	223	284	507
第65区	岡山地域住民学習センター	185	250	435
第66区	宗方集会所	138	205	343
第67区	岡村集会所	171	198	369
第68区	大下集会所	38	56	94
合	計	63,268	73,420	136,688

資料：選挙管理委員会事務局 平成27年6月2日現在

今 治 市 行 政 組 織 図 (平成 2 7 年度)

カウント部局は ■ 課は □

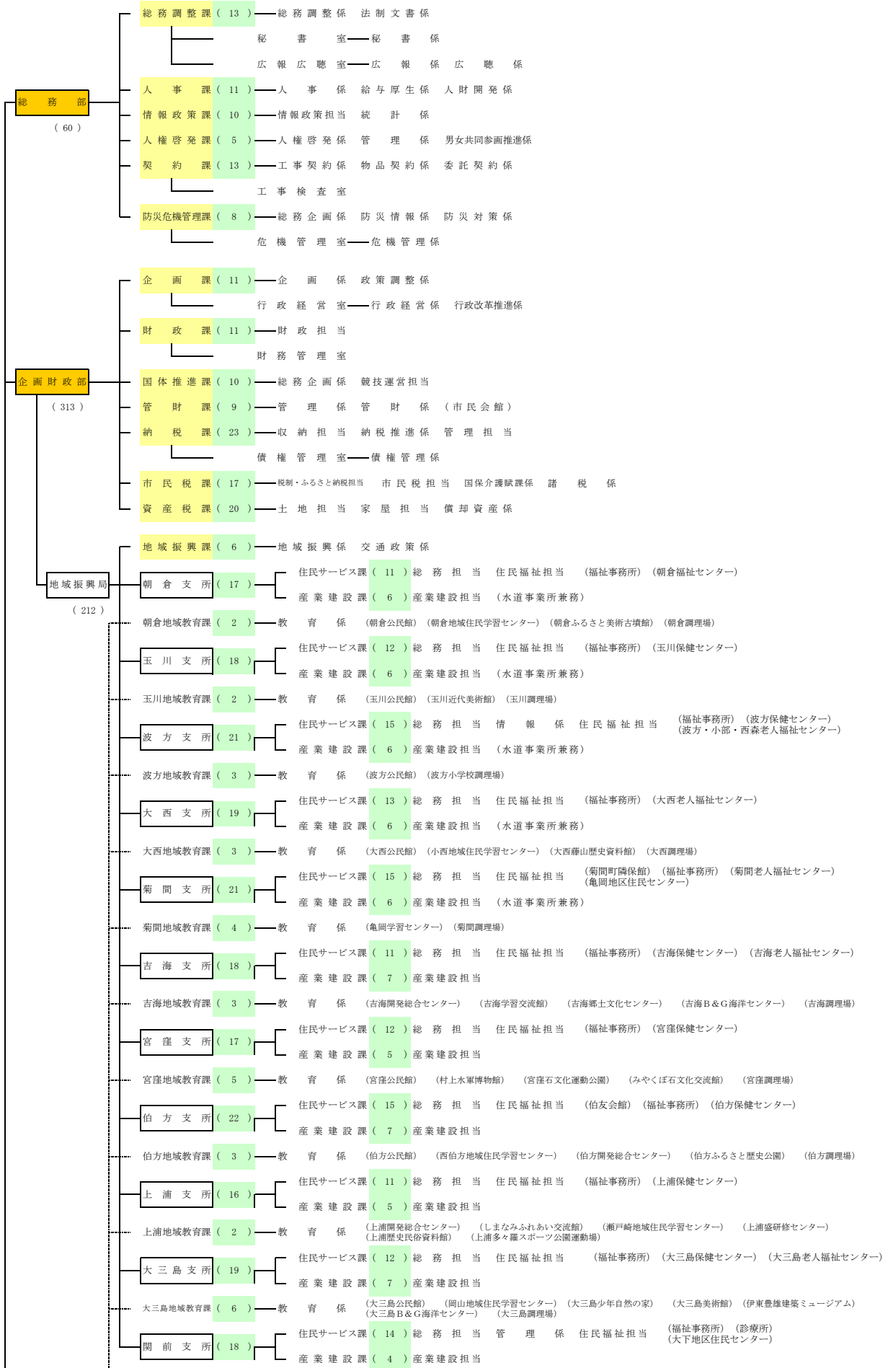

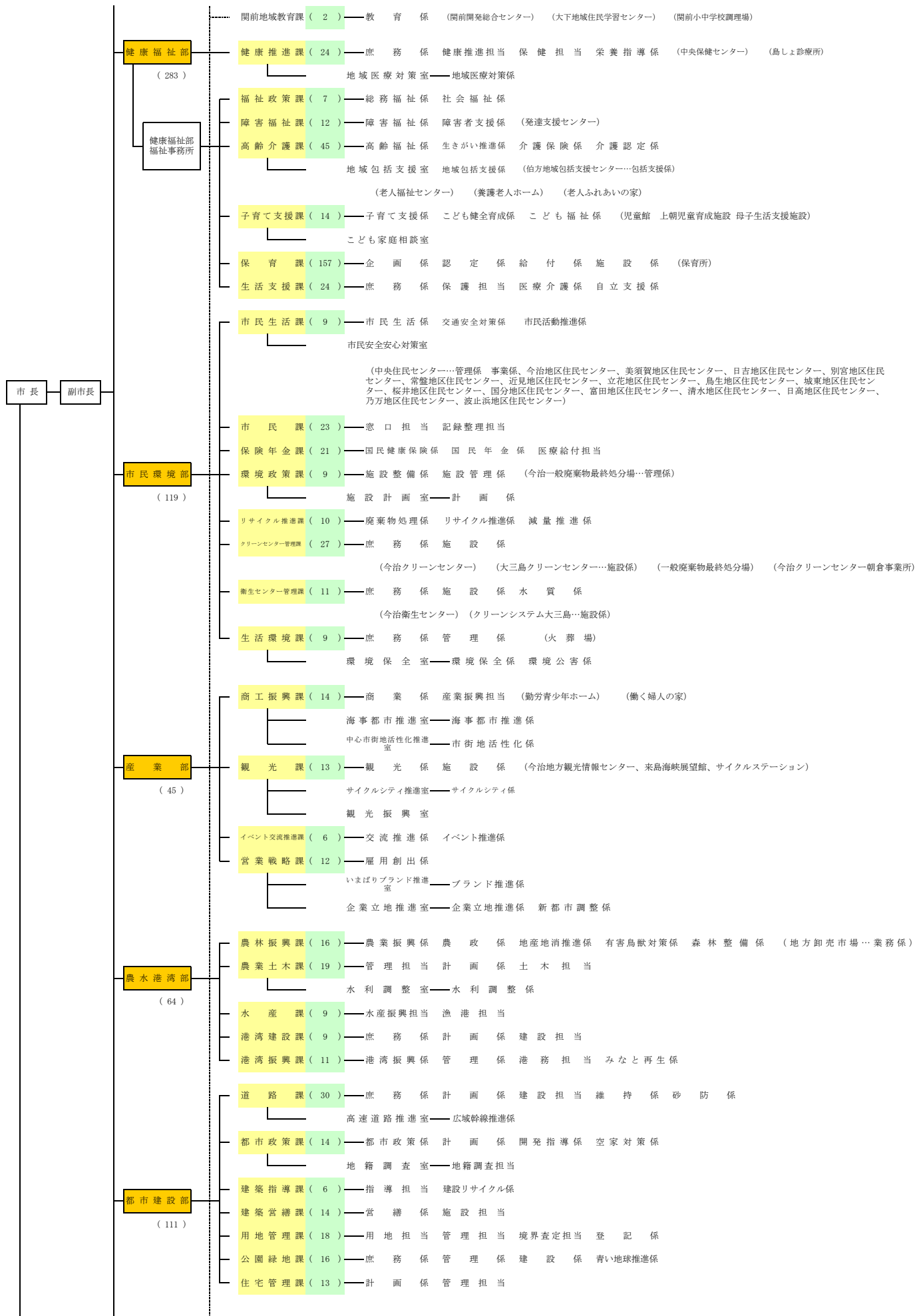

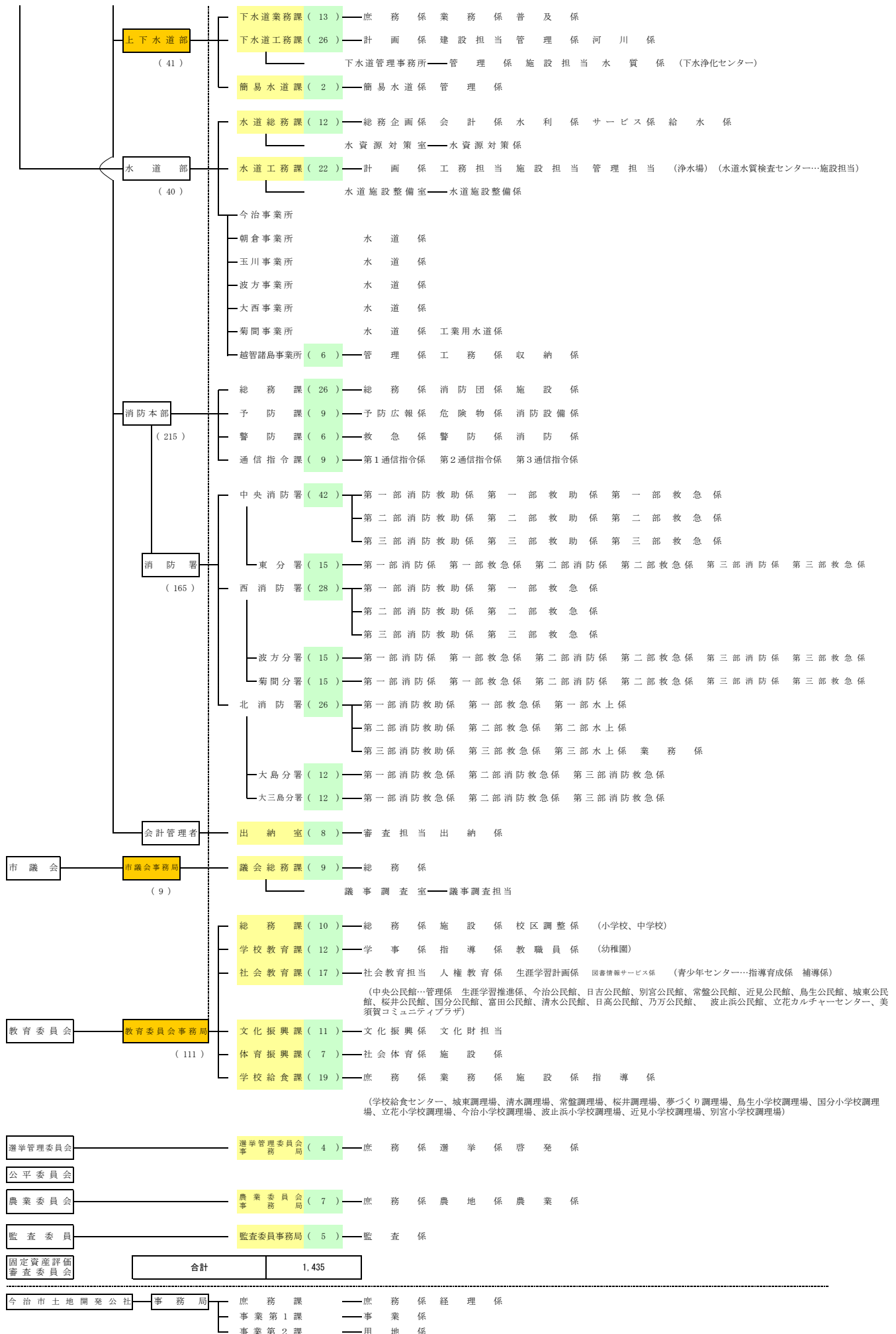

---

# 今治市の統計

平成28年3月 改訂

今治市総務部情報政策課

---