

今治市の統計



今 治 市

ご利用にあたって

- 1 本書は、当市の人口、経済、社会福祉、教育及び文化など各分野にわたる基礎的な統計資料を収集し掲載しています。
- 2 資料は各官公庁、民間諸機関及び庁内各部局各課などから収集したものです。
- 3 資料の出所は、各表の下部左側に掲げ、特に資料が報告書などによる場合は、その書名を付け加えました。
- 4 統計表は、原則として今治市を範囲とし、資料の都合により市域外の数値を含む場合は脚注に示しました。
- 5 統計表中の数値単位は、原則として上部右端に示しましたが、一部表中に記入したものもあります。また、一見して明らかなものは省略しました。
- 6 統計表で「何年」とあるのは暦年（1月から12月まで）、「何年度」とあるのは会計年度（4月から翌年3月まで）の期間を示しています。
- 7 数字の単位未満は、原則として四捨五入したため、総数とその内訳の合計とは必ずしも一致しません。
- 8 統計表中の符号の使い方は、次のとおりです。
 - 「0」 データが「0」又は指定した単位に満たないもの
 - 「ー」 データが皆無又は定義上該当数字がないもの
 - 「…」 データが不詳、数値が得られないもの
 - 「X」 データの公表を差し控えたもの（秘匿数値）
 - 「△」 データが減少、減額したもの

今 治 市 の 1 日

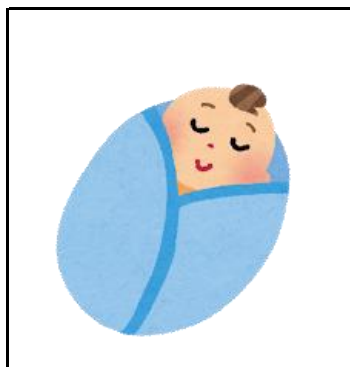

出 生
3.1人
(平成27年)



死 亡
6.2人
(平成27年)



転 入
12.7人
(平成27年)



転 出
13.1人
(平成27年)



婚 姻
1.8組
(平成27年)



離 婚
0.8組
(平成27年)



交通事故
1.7件
(平成26年)

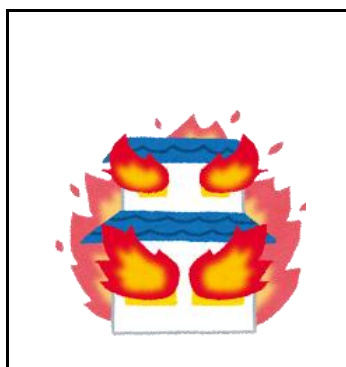

火 災
0.1件
(平成26年)



救急出動
21.9件
(平成26年)

今 治 市 の 市 民 生 活

人口密度



1km²あたり 392人

(平成28年3月31日)

世帯



1世帯平均 2.2人

(平成28年3月31日)

自動車



1世帯あたり
乗用車 1.2台

(平成26年3月31日)

財政 (一般会計)

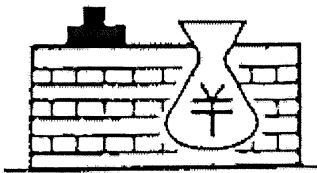

市民1人あたり
歳出決算額 463千円
(平成26年度)

市税 (個人市民税)



市民1人あたり
41千円
(平成27年度)

市職員



市民 118人に1人
(平成28年4月1日)

医師



市民 542人に1人

(平成24年12月31日)

商品販売額



[卸売業]
1店あたり 697百万円
[小売業]
1店あたり 98百万円
(平成24年)

製造品出荷額



1工場あたり
2,444百万円
(平成26年)

市 章



今治市、朝倉村、玉川町、波方町、大西町、菊間町、吉海町、宮窪町、伯方町、上浦町、大三島町及び関前村が合併し、公募による図案の中から選定されたものである。

市の花

市の木

今治市のシンボルとして、「つつじ」、「くすのき」が、市の花、市の木に選定され、広く市民に親しまれている。

「つつじ」



「くすのき」



市 域 図

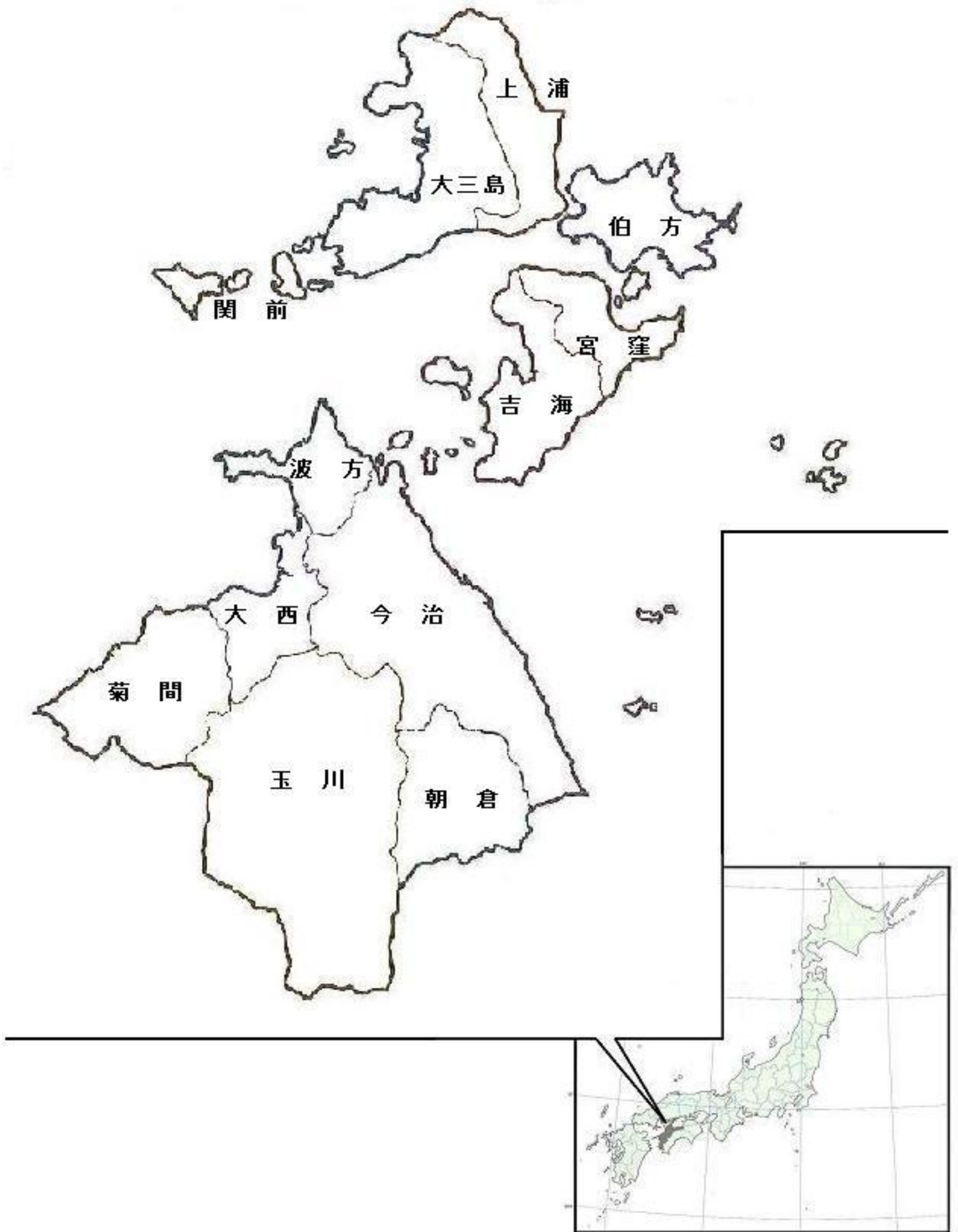

1 土地・気象

2 人口

3 事業所

4 農林水産業

5 製造業

6 商業

7 市民所得

8 物価

9 建設

10 運輸

11 上下水道

12 労働・社会保障

13 保健・衛生

14 教育・文化・観光

15 災害・治安

16 行財政・選挙

統計表項目一覧

項目	統計表名
1 土地・気象	第1-1表 位置
	第1-2表 市域の移り変わり
	第1-3表 地目別土地課税面積
	第1-4表 土地
	第1-5表 気象
2 人口	第2-1表 人口の推移
	第2-2表 住民基本台帳人口
	第2-3表 人口動態（1）
	第2-4表 人口動態（2）
	第2-5表 外国人登録国籍別人員
	第2-6表 人口集中地区
	第2-7表 65歳以上世帯員がいる一般世帯
	第2-8表 住宅の種類別世帯
	第2-9表 県内市町別国勢調査人口
	第2-10表 年齢（5歳階級）別人口
	第2-11表 15歳以上労働力状態（5歳階級・男女別）
	第2-12表 15歳以上労働力・就業状態
	第2-13表 産業（3分類別）就業者数の推移
	第2-14表 産業（大分類）別就業者数
3 事業所	第3-1表 県内市町別事業所数及び従業者数（民営事業所）
	第3-2表 産業・従業者規模・地域別事業所数（民営事業所）
	第3-3表 産業・従業者規模・地域別従業者数（民営事業所）
	第3-4表 産業分類・従業者規模別事業所数及び従業者数（民営事業所）
4 農林水産業	第4-1表 県内市町別農家数、農業就業人口、経営耕地面積
	第4-2表 農家数及び経営耕地面積
	第4-3表 作物類別作付け（栽培）面積
	第4-4表 船体別漁船数（漁協別）
	第4-5表 漁業経営体数
	第4-6表 男女別・年齢別15歳以上の漁業就業者数
	第4-7表 林野面積
5 製造業	第5-1表 県内市町別製造業の状況（従業者4人以上の事業所）
	第5-2表 製造事業所数（従業者4人以上の事業所）
	第5-3表 製造従業者数（従業者4人以上の事業所）
	第5-4表 製造品出荷額等（従業者4人以上の事業所）
6 商業	第6-1表 県内市町別商業の状況
	第6-2表 産業別商業の状況（飲食店を除く）
7 市民所得	第7-1表 県内市町別総生産・市町民所得
	第7-2表 今治市内総生産
	第7-3表 今治市民所得

項目	統計表名
	第7-4表 今治圏域の市町内総生産
	第7-5表 今治圏域の市町民所得
8 物価	第8-1表 主要品目小売価格の推移
9 建設	第9-1表 建築確認申請書新築・増築別等件数(建築設備・工作物除く)
	第9-2表 市営住宅等の状況
	第9-3表 道路実延長及び舗装・改良状況
	第9-4表 公園の状況
	第9-5表 都市公園の状況
	第9-6表 歩行者道・自転車歩行者道(市道)
10 運輸	第10-1表 J R今治駅乗車人員
	第10-2表 今治港貨物輸移出入量(重要港湾)
	第10-3表 今治港入港船舶状況(重要港湾)
	第10-4表 今治港航路別乗降人員(重要港湾)
	第10-5表 瀬戸内しまなみ海道車両通行量
	第10-6表 自動車保有台数の推移
	第10-7表 軽自動車登録台数の推移
11 上下水道	第11-1表 上水道の状況
	第11-2表 公共下水道事業の状況
12 労働・社会保障	第12-1表 産業・性別常用労働者1人平均月間現金給与額(愛媛県)
	第12-2表 中小企業資金融資状況
	第12-3表 中小企業団体育成資金貸付状況
	第12-4表 保育所・認定こども園・地域型保育事業所の状況
	第12-5表 生活保護の状況
	第12-6表 扶助別生活保護の状況
	第12-7表 障害者(児)諸手当受給者数
	第12-8表 精神障害者保健福祉手帳所持者数
	第12-9表 療育手帳所持者数
	第12-10表 身体障害者手帳所持者数
	第12-11表 国民健康保険の概要
	第12-12表 国民健康保険の給付状況
	第12-13表 国民健康保険の財政状況
	第12-14表 後期高齢者医療の概要
	第12-15表 後期高齢者医療の給付状況
	第12-16表 乳幼児医療費給付状況
	第12-17表 ひとり親家庭医療費給付状況
	第12-18表 重度心身障害者医療費給付状況
	第12-19表 要介護(要支援)認定者数
	第12-20表 介護保険サービス利用状況
	第12-21表 介護保険給付サービス状況
	第12-22表 介護保険第1号被保険者保険料調定状況
	第12-23表 拠出年金支給状況

項目	統計表名
	第12-24表 基礎年金支給状況
	第12-25表 拠出年金被保険者の状況
13 保健・衛生	第13-1表 医療施設等の状況
	第13-2表 予防接種の実施状況
	第13-3表 結核健康診断・予防接種の実施状況
	第13-4表 母の年齢別・出生順位別出生数
	第13-5表 年齢階級別死亡者数
	第13-6表 死因別死亡者数
	第13-7表 平均余命の推移(全国)
	第13-8表 ごみ処理の状況
	第13-9表 し尿処理の状況
	第13-10表 公害苦情種類別状況
	第13-11表 火葬場使用状況
14 教育・文化・観光	第14-1表 学校種別学校数、在学者数、教員数
	第14-2表 小学校の状況
	第14-3表 中学校の状況
	第14-4表 中学校卒業者の状況
	第14-5表 高等学校の状況
	第14-6表 高等学校卒業者の状況
	第14-7表 専修学校の状況
	第14-8表 各種学校の状況
	第14-9表 情報処理技能者養成施設(今治コンピュータ・カレッジ)の状況
	第14-10表 幼稚園の状況
	第14-11表 児童・生徒の平均体位(平成27年度)
	第14-12表 公民館・公民館類似施設等別利用者数
	第14-13表 中央公民館の利用状況
	第14-14表 図書館の利用状況
	第14-15表 図書館の蔵書数
	第14-16表 貸出し冊数
	第14-17表 児童館の利用状況
	第14-18表 働く婦人の家の利用状況
	第14-19表 学級・教室の開設状況
	第14-20表 婦人会・PTAの状況
	第14-21表 勤労青少年ホームの利用状況
	第14-22表 文化財指定件数
	第14-23表 河野美術館の利用状況
	第14-24表 博物館・歴史館の利用状況
	第14-25表 公会堂の利用状況
	第14-26表 市民会館の利用状況
	第14-27表 サン・アビリティーズ今治の利用状況
	第14-28表 クアハウス今治の利用状況

項目	統計表名
	第14-29表 今治城閣観覧者数
	第14-30表 せせらぎ交流館の利用状況
	第14-31表 多々羅温泉の利用状況
	第14-32表 マーレ・グラッシア大三島の利用状況
	第14-33表 今治湯ノ浦ハイツの利用状況
	第14-34表 観光客数
15 災害・治安	第15-1表 交通事故発生状況
	第15-2表 第1当事者の交通事故原因(法令違反)別発生状況
	第15-3表 交通事故類型別発生状況
	第15-4表 地域別火災発生状況
	第15-5表 月・時間別救急出動状況
	第15-6表 地域別救急出動状況
	第15-7表 刑法犯罪種別発生・検挙状況
	第15-8表 刑法犯で補導した少年の罪種別・学職別状況
16 行財政・選挙	第16-1表 平成27年度一般会計当初予算額
	第16-2表 一般会計決算額
	第16-3表 会計別予算額及び決算額
	第16-4表 公有財産
	第16-5表 市税の状況(1)
	第16-6表 市税の状況(2)
	第16-7表 市職員数
	第16-8表 年齢別市職員数
	第16-9表 選挙投票の状況
	第16-10表 投票区別選挙人名簿登録者数

表 目 次

第1-1表	位置
第1-2表	市域の移り変わり
第1-3表	地目別土地課税面積
第1-4表	土地
第1-5表	気象

1 土地・気象

第1-1表 位置

位 置	広 ぼう	東西	25 km	最長経	45km (南～北)
		南北	45 km	海岸線	約 341 km
	東 経	132度48分 (菊間町田之尻) ～ 133度11分 (宮窪町美濃島)			
	北 緯	34度17分 (大三島鳥取岬) ～ 33度54分 (玉川町東三方ヶ森)			
面 積	419.13km ² (平成26年10月1日 国土地理院調)				
今 治 市 庁 の 位 置	東経132度59分53秒 北緯34度3分57秒 今治市別宮町一丁目4番地1 (今治駅北東 約500m)				

第1-2表 市域の移り変わり

	面 積	概 要
	km ²	
今 治 市		
平成17年 1月16日	419.68	今治市、朝倉村、玉川町、波方町、大西町、菊間町、吉海町、宮窪町、伯方町、上浦町、大三島町、関前村の1市9町2村の合併
平成17年10月 1日	419.69	公有水面埋立等
平成18年10月 1日	419.76	公有水面埋立等
平成19年10月 1日	419.85	公有水面埋立等
平成22年10月 1日	419.89	公有水面埋立等
平成23年10月 1日	419.90	公有水面埋立等
平成24年10月 1日	420.02	公有水面埋立等
平成26年10月 1日	419.13	国土地理院面積計測方法変更
(今治市)		
明治22年12月	1.35	今治村と今治8か町を合併して町制をしく。
大正9年2月11日	8.01	日吉村と合併して市制をしく。
昭和8年2月11日	13.13	近見村を合併
昭和15年1月1日	18.43	立花村を合併
昭和30年2月1日	73.94	桜井町、富田村、清水村、日高村、乃万村、波止浜町を合併
昭和30年8月1日	74.30	馬島を編入
平成2年10月1日	74.52	公有水面埋立等
平成9年4月1日	74.84	公有水面埋立等
(朝倉村)		
明治22年		朝倉上村と朝倉上乃村が合併して上朝倉村となり、朝倉下村、朝倉南村、朝倉北村、古谷村、山口村が合併して下朝倉村となる。
昭和31年3月31日	31.27	上朝倉村と下朝倉村が合併して朝倉村となる。
(玉川町)		
明治22年		鴨部村、鈍川村、龍岡村、九和村が成立する。
昭和29年3月31日		鴨部村、鈍川村、龍岡村、九和村が合併して玉川村となる。
昭和37年4月1日	103.90	町制施行により玉川町となる。
(波方町)		
明治22年		波方村、樋口村、小部村、宮崎村、馬刀湯村、森上村が合併して波方村となる。
昭和35年3月1日	15.72	町制施行により波方町となる。
(大西町)		
明治23年		宮脇、大井浜、新町、紺原、九王が合併して大井村となり、別府、星浦、脇、山之内が合併して小西村となる。
昭和30年3月31日	18.83	大井村と小西村が合併して大西町となる。
(菊間町)		
明治23年4月		西山村、長坂村、浜村が合併して菊間村となる。
明治41年1月1日		町制施行により菊間町となる。
大正14年4月1日		歌仙村と合併
昭和30年3月31日	36.97	亀岡村と合併

第1-2表 市域の移り変わり（つづき）

	面積	概要
(吉海町) 昭和29年3月31日		津倉村、亀山村、渦浦村、大山村（大字早川、余所国を除く）が合併して吉海町となる。
昭和30年8月1日	27.72	大字棕名のうち馬島を今治市へ編入
(宮窪町) 昭和27年8月1日		町制施行により宮窪町となる。
昭和29年3月31日	18.39	大山村大字早川、余所国を編入
(伯方町) 昭和30年1月1日	20.86	西伯方村と伯方町が合併して伯方町となる。
(上浦町) 明治22年12月		瀬戸村と甘崎村が合併して瀬戸崎村となる。 井口村と盛村が合併して盛口村となる。
昭和30年3月30日		瀬戸崎村と盛口村が合併して上浦村となる。
昭和39年4月1日	22.32	町制施行により上浦町となる。
(大三島町) 昭和30年3月31日		鏡村と宮浦村が合併して大三島町となる。
昭和31年9月23日	43.34	岡山村と合併
(関前村) 明治23年3月	5.52	岡村と大下村が合併して関前村となる。

第1-3表 地目別土地課税面積

(単位：ha)

	総数	田	畑	宅地	池沼	山林	牧場・原野	その他
平成25年	25,797	2,883	6,502	3,082	15	12,080	413	822
26	25,787	2,872	6,473	3,097	15	12,086	411	833
27	25,782	2,853	6,436	3,112	15	12,116	407	843
28	25,775	2,836	6,413	3,120	15	12,134	402	855

資料：資産税課「固定資産概要調書（区市町振興課）」 各年1月1日現在

第1-4表 土地

	国土面積 A	可住地 面積 B(A-C)	林野面積 C	D I D 面積 D	民有地 面積 E	宅地面積 F	可住地 面積割合 (B/A)	D I D 面積割合 (D/A)	宅地化率 (F/E)
	km ²	km ²	km ²	km ²	ha	ha	%	%	%
平成24年	420.02	196.01	244.01	14.00	25,821	3,072	46.7	3.3	11.9
25	420.02	196.01	224.01	14.00	25,797	3,082	46.7	3.3	11.9
26	419.13	195.12	224.01	14.00	25,787	3,097	46.6	3.3	12.0

資料：県統計課「市町のすがた」（1km²=100ha）

- 注） 1 国土面積は、「全国都道府県市区町村別面積調（国土地理院）」各年10月1日現在
 2 D I D（人口集中地区）面積は、「国勢調査（総務省統計局）」平成22年10月1日現在
 3 林野面積は、「農林業センサス（農林水産省）」平成22年2月1日現在
 4 民有地面積・宅地面積は、資産税課「固定資産概要調書（県市町振興課）」各年1月1日現在

第1-5表 気象

	平均気温	最高気温	最低気温	平均湿度	年(月)間 降水量	日最大 降水量	平均風速	最強風速	降水日数
	℃	℃	℃	%	mm	mm	m/s	m/s	日
平成16年	17.5	37.2	-2.4	68.1	1718.0	144.0	3.1	38.9	104
17	16.8	35.5	-1.7	68.1	815.5	66.0	3.2	26.4	93
18	16.7	36.9	-2.0	72.2	1348.5	100.0	3.1	26.1	119
19	17.4	36.4	0.5	71.0	913.0	65.0	3.1	27.9	98
20	16.9	36.3	-1.8	68.8	1082.0	44.5	2.9	23.6	119
21	17.0	34.7	0.4	67.1	1120.0	108.0	2.9	25.2	106
22	17.0	36.5	-1.6	66.2	1105.0	58.0	3.1	32.2	111
23	16.5	39.9	-2.4	69.5	1304.0	109.0	3.0	30.6	103
24	16.5	35.9	-1.5	73.7	1048.5	57.0	2.9	31.7	127
25	17.0	37.8	-1.7	73.6	1460.5	108.5	3.0	25.2	103
26	16.4	36.6	-0.3	63.9	1207.2	71.5	3.0	32.7	120
27	16.8	36.0	-1.0	74.5	1329.5	51.0	2.8	29.9	125
1月	6.9	14.4	0.0	69.4	84.0	35.0	3.4	20.2	8
2	6.8	13.9	-1.0	68.0	18.0	8.5	3.4	21.4	6
3	9.6	20.9	0.7	71.2	101.0	29.0	2.9	18.9	11
4	15.2	26.1	6.2	75.1	135.0	33.5	2.9	22.2	14
5	20.1	31.2	11.8	67.5	75.0	16.5	2.2	23.9	11
6	21.8	31.4	14.4	81.2	174.5	47.0	2.2	16.9	12
7	25.9	35.7	19.1	81.8	120.5	22.0	2.4	23.8	17
8	27.4	36.0	21.2	77.1	159.0	51.0	2.2	25.0	10
9	23.1	29.9	16.3	78.6	164.5	46.0	2.6	15.1	11
10	18.4	26.8	10.3	69.1	47.0	25.5	3.0	29.9	3
11	15.6	22.2	5.6	79.9	128.0	36.5	3.1	21.2	14
12	10.3	17.6	0.9	74.9	123.0	32.5	3.2	25.1	8

資料：今治市消防本部（観測場所：今治市南宝来町二丁目1番地1）

注）平成25年は消防本部計測機器不調のため、一部は北消防署（今治市伯方町伊方甲1773-1）の観測データによる。

表 目 次

第2-1表	人口の推移
第2-2表	住民基本台帳人口
第2-3表	人口動態(1)
第2-4表	人口動態(2)
第2-5表	外国人登録国籍別人員
第2-6表	人口集中地区
第2-7表	65歳以上世帯員がいる一般世帯
第2-8表	住宅の種類別世帯
第2-9表	県内市町別国勢調査人口
第2-10表	年齢(5歳階級)別人口
第2-11表	15歳以上労働力状態(5歳階級・男女別)
第2-12表	15歳以上労働力・就業状態
第2-13表	産業(3部門別)就業者数の推移
第2-14表	産業(大分類)別就業者数

2 人 口

第2-1表 人口の推移

		世帯数	人口総数	男	女	1世帯 当たり 人口	人口密度 (1km ² 当たり)	備 考
昭和五〇年	今治市	58,365	196,817	92,654	104,163	3.37	474.7	第12回国勢調査
	(今治市)	36,375	119,726	55,900	63,826	3.29	1,606.2	
	(朝倉村)	1,043	4,228	2,003	2,225	4.05	141.9	
	(玉川町)	1,535	5,876	2,825	3,051	3.83	56.5	
	(波方町)	2,654	10,488	5,159	5,329	3.95	678.0	
	(大西町)	2,319	8,828	4,382	4,446	3.81	471.3	
	(菊間町)	2,717	10,117	4,780	5,337	3.72	279.5	
	(吉海町)	2,048	6,610	3,040	3,570	3.23	243.5	
	(宮窪町)	1,875	6,103	2,958	3,145	3.25	313.3	
	(伯方町)	3,054	10,300	4,908	5,392	3.37	532.6	
	(上浦町)	1,712	5,779	2,767	3,012	3.38	264.1	
	(大三島町)	2,446	7,150	3,184	3,966	2.92	167.3	
	(関前村)	587	1,612	748	864	2.75	301.3	
昭和五五年	今治市	61,800	197,818	93,005	104,813	3.20	476.7	第13回国勢調査
	(今治市)	39,558	123,234	57,565	65,669	3.12	1,650.8	
	(朝倉村)	1,173	4,422	2,102	2,320	3.77	148.4	
	(玉川町)	1,638	6,005	2,870	3,135	3.67	57.8	
	(波方町)	2,793	10,587	5,133	5,454	3.79	683.5	
	(大西町)	2,597	9,374	4,585	4,789	3.61	500.5	
	(菊間町)	2,788	9,934	4,743	5,191	3.56	273.8	
	(吉海町)	2,019	6,077	2,810	3,267	3.01	223.8	
	(宮窪町)	1,545	4,890	2,371	2,519	3.17	250.4	
	(伯方町)	3,081	9,977	4,731	5,246	3.24	513.7	
	(上浦町)	1,715	5,331	2,496	2,835	3.11	243.5	
	(大三島町)	2,340	6,518	2,923	3,595	2.79	152.5	
	(関前村)	553	1,469	676	793	2.66	274.6	

資料：情報政策課「国勢調査（総務省統計局）」各年10月1日現在
 国勢調査人口…住民票などの届出に関係なく、調査時に常住している人の数で外国人を含む。

第2-1表 人口の推移 (つづき)

		世帯数	人口総数	男	女	1世帯 当たり 人口	人口密度 (1km ² 当たり)	備 考
昭和 六〇 年	今治市	63,418	197,774	92,813	104,961	3.12	476.2	第14回国勢調査
	(今治市)	40,968	125,115	58,286	66,829	3.05	1,671.5	
	(朝倉村)	1,207	4,504	2,135	2,369	3.73	151.2	
	(玉川町)	1,715	6,099	2,898	3,201	3.56	58.7	
	(波方町)	2,820	10,363	5,015	5,348	3.67	668.6	
	(大西町)	2,828	9,693	4,806	4,887	3.43	517.5	
	(菊間町)	2,733	9,415	4,445	4,970	3.44	259.5	
	(吉海町)	2,012	5,788	2,704	3,084	2.88	213.2	
	(宮窪町)	1,473	4,537	2,178	2,359	3.08	231.6	
	(伯方町)	3,204	10,007	4,778	5,229	3.12	514.5	
	(上浦町)	1,696	4,925	2,264	2,661	2.90	224.9	
	(大三島町)	2,231	5,931	2,652	3,279	2.66	138.7	
	(関前村)	531	1,397	652	745	2.63	260.6	
平成 二 年	今治市	64,781	191,504	89,317	102,187	2.96	457.2	第15回国勢調査
	(今治市)	42,492	123,114	57,151	65,963	2.90	1,652.1	
	(朝倉村)	1,363	4,753	2,246	2,507	3.49	152.4	
	(玉川町)	1,787	6,069	2,903	3,166	3.40	58.4	
	(波方町)	2,870	10,029	4,795	5,234	3.49	640.0	
	(大西町)	2,747	9,269	4,469	4,800	3.37	492.8	
	(菊間町)	2,764	8,758	4,167	4,591	3.17	238.2	
	(吉海町)	2,011	5,489	2,534	2,955	2.73	198.2	
	(宮窪町)	1,373	4,140	1,962	2,178	3.02	225.4	
	(伯方町)	3,038	8,861	4,127	4,734	2.92	425.6	
	(上浦町)	1,671	4,401	2,010	2,391	2.63	197.3	
	(大三島町)	2,163	5,396	2,401	2,995	2.49	124.6	
	(関前村)	502	1,225	552	673	2.44	223.1	

第2-1表 人口の推移 (つづき)

		世帯数	人口総数	男	女	1世帯 当たり 人口	人口密度 (1km ² 当たり)	備 考
平成 七年	今治市	66,692	185,435	86,377	99,058	2.78	442.1	第16回国勢調査
	(今治市)	44,163	120,214	55,642	64,572	2.72	1,606.3	
	(朝倉村)	1,509	5,044	2,424	2,620	3.34	161.5	
	(玉川町)	1,763	5,847	2,758	3,089	3.32	56.3	
	(波方町)	2,973	9,914	4,767	5,147	3.33	632.7	
	(大西町)	2,939	9,071	4,407	4,664	3.09	482.2	
	(菊間町)	2,764	8,159	3,866	4,293	2.95	220.7	
	(吉海町)	2,046	5,224	2,421	2,803	2.55	188.5	
	(宮窪町)	1,335	3,922	1,855	2,067	2.94	213.5	
	(伯方町)	3,063	8,356	3,891	4,465	2.73	401.0	
	(上浦町)	1,618	3,929	1,811	2,118	2.43	176.1	
	(大三島町)	2,062	4,746	2,095	2,651	2.30	109.6	
	(関前村)	457	1,009	440	569	2.21	183.8	
平成 十二年	今治市	68,626	180,627	83,925	96,702	2.63	430.5	第17回国勢調査
	(今治市)	45,905	117,930	54,504	63,426	2.57	1,575.8	
	(朝倉村)	1,625	5,008	2,377	2,631	3.08	160.2	
	(玉川町)	1,970	6,072	2,841	3,231	3.08	58.4	
	(波方町)	3,145	9,960	4,785	5,175	3.17	635.6	
	(大西町)	2,978	8,802	4,253	4,549	2.96	467.9	
	(菊間町)	2,739	7,651	3,619	4,032	2.79	207.0	
	(吉海町)	1,959	4,799	2,171	2,628	2.45	173.1	
	(宮窪町)	1,302	3,671	1,748	1,923	2.82	199.7	
	(伯方町)	3,076	8,031	3,771	4,260	2.61	385.2	
	(上浦町)	1,552	3,606	1,657	1,949	2.32	161.6	
	(大三島町)	1,947	4,232	1,820	2,412	2.17	97.7	
	(関前村)	428	865	379	486	2.02	156.7	

第2-1表 人口の推移 (つづき)

		世帯数	人口総数	男	女	1世帯 当たり 人口	人口密度 (1km ² 当たり)	備 考
平成 十七 年	今治市	69,015	173,983	80,745	93,238	2.52	414.6	第18回国勢調査
	(今治市)	46,435	115,280	53,177	62,103	2.48	1,540.4	
	(朝倉村)	1,647	4,816	2,266	2,550	2.92	154.0	
	(玉川町)	1,997	5,649	2,640	3,009	2.83	54.4	
	(波方町)	3,322	9,426	4,518	4,908	2.84	601.5	
	(大西町)	3,170	8,704	4,261	4,443	2.75	462.7	
	(菊間町)	2,683	7,163	3,352	3,811	2.67	193.8	
	(吉海町)	1,873	4,399	2,005	2,394	2.35	158.7	
	(宮窪町)	1,267	3,391	1,625	1,766	2.68	184.5	
	(伯方町)	2,978	7,328	3,437	3,891	2.46	351.5	
	(上浦町)	1,509	3,385	1,545	1,840	2.24	151.7	
	(大三島町)	1,782	3,769	1,614	2,155	2.12	87.0	
	(関前村)	352	673	305	368	1.91	121.9	
平成 二十 二年	今治市	68,249	166,532	77,893	88,639	2.44	396.6	第19回国勢調査
	(今治市)	46,001	111,136	51,601	59,535	2.42	1,485.0	
	(朝倉村)	1,613	4,557	2,119	2,438	2.83	145.7	
	(玉川町)	2,013	5,332	2,485	2,847	2.65	51.3	
	(波方町)	3,334	9,069	4,363	4,706	2.72	578.7	
	(大西町)	3,489	8,781	4,408	4,373	2.52	466.8	
	(菊間町)	2,537	6,582	3,094	3,488	2.59	178.0	
	(吉海町)	1,759	4,049	1,852	2,197	2.30	146.1	
	(宮窪町)	1,193	3,066	1,489	1,577	2.57	166.8	
	(伯方町)	2,974	6,936	3,345	3,591	2.33	332.7	
	(上浦町)	1,439	3,088	1,392	1,696	2.15	138.4	
	(大三島町)	1,619	3,406	1,506	1,900	2.10	78.6	
	(関前村)	278	530	239	291	1.91	96.0	

注) 平成17年、22年の旧市町村人口密度は、国土交通省国土地理院「平成12年全国都道府県市区町村別面積調」の面積に基づく。

第2-1表 人口の推移 (つづき)

		世帯数	人口総数	男	女	1世帯 当たり 人口	人口密度 (1km ² 当たり)	備 考
平成 二十 七年	今治市	67,105	158,114	74,336	83,778	2.36	377.2	第20回国勢調査
	(今治市)	45,741	107,443	49,964	57,479	2.35	1,435.6	
	(朝倉村)	1,614	4,253	1,973	2,280	2.64	136.0	
	(玉川町)	1,914	4,919	2,323	2,596	2.57	47.3	
	(波方町)	3,403	8,717	4,253	4,464	2.56	556.3	
	(大西町)	3,447	8,426	4,272	4,154	2.44	448.0	
	(菊間町)	2,360	5,852	2,757	3,095	2.48	158.3	
	(吉海町)	1,654	3,540	1,674	1,866	2.14	127.7	
	(宮窪町)	1,058	2,527	1,222	1,305	2.39	137.5	
	(伯方町)	2,883	6,359	3,125	3,234	2.21	305.0	
	(上浦町)	1,340	2,734	1,267	1,467	2.04	122.5	
	(大三島町)	1,459	2,941	1,325	1,616	2.02	67.9	
	(関前村)	232	403	181	222	1.74	73.0	

注) 平成27年の旧市町村人口密度は、国土交通省国土地理院「平成27年全国都道府県市区町村別面積調」の面積に基づく。ただし、平成12年の地域については「平成12年全国都道府県市区町村別面積調」による。また、平成12年の境界未定地域については、総務省統計局において面積を推定している。

第2-2表 住民基本台帳人口

	世帯数	人 口			人口増加数	性 比 (女=100)	
		総 数	男	女			
平成二十三年	今治市	73,535	170,048	79,930	90,118	△ 1,579	88.7
	(今治市)	49,783	113,337	53,121	60,216	△ 546	88.2
	(朝倉村)	1,911	4,794	2,267	2,527	△ 39	89.7
	(玉川町)	2,123	5,540	2,614	2,926	△ 58	89.3
	(波方町)	3,639	9,163	4,406	4,757	△ 133	92.6
	(大西町)	3,424	8,647	4,249	4,398	△ 127	96.6
	(菊間町)	2,896	6,791	3,213	3,578	△ 131	89.8
	(吉海町)	1,919	4,167	1,898	2,269	△ 146	83.6
	(宮窪町)	1,232	3,192	1,540	1,652	△ 71	93.2
	(伯方町)	3,018	7,116	3,378	3,738	△ 140	90.4
	(上浦町)	1,480	3,200	1,443	1,757	△ 55	82.1
	(大三島町)	1,764	3,515	1,541	1,974	△ 112	78.1
	(関前村)	346	586	260	326	△ 21	79.8
平成二十四年	今治市	73,760	168,496	79,213	89,283	△ 1,552	88.7
	(今治市)	50,090	112,791	52,875	59,916	△ 546	88.2
	(朝倉村)	1,916	4,715	2,227	2,488	△ 79	89.5
	(玉川町)	2,132	5,451	2,579	2,872	△ 89	89.8
	(波方町)	3,649	9,103	4,379	4,724	△ 60	92.7
	(大西町)	3,419	8,561	4,199	4,362	△ 86	96.3
	(菊間町)	2,884	6,663	3,136	3,527	△ 128	88.9
	(吉海町)	1,907	4,074	1,860	2,214	△ 93	84.0
	(宮窪町)	1,227	3,084	1,485	1,599	△ 108	92.9
	(伯方町)	2,995	6,957	3,300	3,657	△ 159	90.2
	(上浦町)	1,473	3,119	1,412	1,707	△ 81	82.7
	(大三島町)	1,739	3,429	1,518	1,911	△ 86	79.4
	(関前村)	329	549	243	306	△ 37	79.4
平成二十五年	今治市	75,196	168,536	79,380	89,156	40	89.0
	(今治市)	50,782	112,849	52,799	60,050	58	87.9
	(朝倉村)	1,932	4,675	2,192	2,483	△ 40	88.3
	(玉川町)	2,185	5,423	2,550	2,873	△ 28	88.8
	(波方町)	3,786	9,164	4,433	4,731	61	93.7
	(大西町)	3,659	8,708	4,394	4,314	147	101.9
	(菊間町)	2,878	6,544	3,077	3,467	△ 119	88.8
	(吉海町)	1,933	4,024	1,863	2,161	△ 50	86.2
	(宮窪町)	1,241	3,025	1,466	1,559	△ 59	94.0
	(伯方町)	3,248	7,156	3,479	3,677	199	94.6
	(上浦町)	1,498	3,087	1,403	1,684	△ 32	83.3
	(大三島町)	1,730	3,350	1,483	1,867	△ 79	79.4
	(関前村)	324	531	241	290	△ 18	83.1

資料：市民課 各年3月31日現在

住民基本台帳人口…平成25年以降は外国人住民を含む。(法改正による)

第2-2表 住民基本台帳人口 (つづき)

	世帯数	人 口			人口増加数	性 比 (女=100)	
		総 数	男	女			
平成 二十六年	今治市	75,188	166,656	78,565	88,091	△ 1,880	89.2
	(今治市)	50,903	112,013	52,448	59,565	△ 836	88.1
	(朝倉村)	1,947	4,633	2,181	2,452	△ 42	88.9
	(玉川町)	2,196	5,345	2,513	2,832	△ 78	88.7
	(波方町)	3,800	9,030	4,383	4,647	△ 134	94.3
	(大西町)	3,635	8,579	4,316	4,263	△ 129	101.2
	(菊間町)	2,874	6,427	3,024	3,403	△ 117	88.9
	(吉海町)	1,892	3,885	1,797	2,088	△ 139	86.1
	(宮窪町)	1,228	2,930	1,414	1,516	△ 95	93.3
	(伯方町)	3,194	6,977	3,403	3,574	△ 179	95.2
	(上浦町)	1,493	3,043	1,394	1,649	△ 44	84.5
	(大三島町)	1,712	3,286	1,462	1,824	△ 64	80.2
	(関前村)	314	508	230	278	△ 23	82.7
平成 二十七年	今治市	75,359	165,286	78,062	87,224	△ 1,370	89.5
	(今治市)	51,076	111,424	52,184	59,240	△ 589	88.1
	(朝倉村)	1,963	4,586	2,151	2,435	△ 47	88.3
	(玉川町)	2,194	5,261	2,497	2,764	△ 84	90.3
	(波方町)	3,817	8,948	4,354	4,594	△ 82	94.8
	(大西町)	3,717	8,572	4,366	4,206	△ 7	103.8
	(菊間町)	2,825	6,297	2,968	3,329	△ 130	89.2
	(吉海町)	1,884	3,805	1,803	2,002	△ 80	90.1
	(宮窪町)	1,212	2,837	1,356	1,481	△ 93	91.6
	(伯方町)	3,192	6,873	3,361	3,512	△ 104	95.7
	(上浦町)	1,481	2,957	1,368	1,589	△ 86	86.1
	(大三島町)	1,691	3,235	1,434	1,801	△ 51	79.6
	(関前村)	307	491	220	271	△ 17	81.2
平成 二十八年	今治市	76,057	164,322	77,936	86,386	△ 964	90.2
	(今治市)	51,561	111,154	52,198	58,956	△ 270	88.5
	(朝倉村)	1,978	4,537	2,135	2,402	△ 49	88.9
	(玉川町)	2,216	5,191	2,451	2,740	△ 70	89.5
	(波方町)	3,847	8,853	4,304	4,549	△ 95	94.6
	(大西町)	3,922	8,666	4,511	4,155	94	108.6
	(菊間町)	2,792	6,180	2,934	3,246	△ 117	90.4
	(吉海町)	1,895	3,719	1,779	1,940	△ 86	91.7
	(宮窪町)	1,215	2,736	1,307	1,429	△ 101	91.5
	(伯方町)	3,189	6,754	3,345	3,409	△ 119	98.1
	(上浦町)	1,479	2,910	1,352	1,558	△ 47	86.8
	(大三島町)	1,675	3,167	1,417	1,750	△ 68	81.0
	(関前村)	288	455	203	252	△ 36	80.6

第2-3表 人口動態（1）

	自然動態			社会動態			純増減数
	出生	死亡	増減数	転入	転出	増減数	
平成24年	1,206	2,246	△ 1,040	3,729	4,320	△ 591	△ 1,631
25	1,131	2,223	△ 1,092	3,733	4,561	△ 828	△ 1,920
26	1,047	2,214	△ 1,167	4,111	4,720	△ 609	△ 1,776
27	1,118	2,277	△ 1,159	4,621	4,773	△ 152	△ 1,311
1月	101	231	△ 130	293	286	7	△ 123
2	99	194	△ 95	280	320	△ 40	△ 135
3	81	229	△ 148	790	1,157	△ 367	△ 515
4	98	229	△ 131	675	690	△ 15	△ 146
5	113	165	△ 52	292	280	12	△ 40
6	87	157	△ 70	338	318	20	△ 50
7	97	176	△ 79	278	303	△ 25	△ 104
8	90	189	△ 99	442	329	113	14
9	98	155	△ 57	292	342	△ 50	△ 107
10	77	171	△ 94	322	281	41	△ 53
11	92	188	△ 96	294	252	42	△ 54
12	85	193	△ 108	325	215	110	2

資料：市民課

第2-4表 人口動態（2）

	出生児数	死亡者数	死産胎数	婚姻件数	離婚件数	市内転居件数
平成25年	1,131	2,223	19	687	290	3,801
26	1,047	2,214	25	639	272	3,616
27	1,118	2,277	30	662	286	3,985

資料：市民課

第2-5表 外国人登録国籍別人員

	総数	中国	朝鮮 および 韓国	フィリピン	インド ネシア	英国	米国	ブラジル	その他 (無国籍を 含む)
平成25年	1,936	1,363	88	282	23	4	17	42	117
26	2,105	1,354	88	358	35	5	17	50	198
27	2,574	1,500	83	488	48	5	18	66	366

資料：市民課 各年末現在

平成24年以降は、住民基本台帳外国人住民の人口

第2-6表 人口集中地区

	世帯数	人口	面積(k㎡)	人口密度(人/k㎡)
平成27年	26,420	58,795	13.99	4,202.6

資料：情報政策課「国勢調査（総務省統計局）」平成27年10月1日現在

第2-7表 65歳以上世帯員がいる一般世帯

(単位：世帯、人)

	総数	世帯人員が1人	2人	3人	4人	5人	6人	7人以上
一般世帯	34,127	10,155	14,602	5,480	2,097	990	517	286
世帯人員	74,349	10,155	29,204	16,440	8,388	4,950	3,102	2,110
65歳以上世帯人員	49,534	10,155	24,128	9,094	3,329	1,507	825	496

資料：情報政策課「国勢調査（総務省統計局）」平成27年10月1日現在

第2-8表 住宅の種類別世帯

(単位：世帯、人)

	世帯数					世帯人員	1世帯当たり人員
	総数	延べ面積(m ²)別世帯数					
		0~49	50~99	100~149	150以上		
一般世帯	66,974	-	-	-	-	154,418	2.31
住宅に住む一般世帯	65,373	-	-	-	-	152,279	2.33
主世帯	64,650	-	-	-	-	150,841	2.33
持ち家	47,518	-	-	-	-	117,009	2.46
公営・都市機構・公社の借家	2,684	-	-	-	-	5,426	2.02
民営の借家	12,464	-	-	-	-	24,759	1.99
給与住宅	1,984	-	-	-	-	3,647	1.84
間借り	723	-	-	-	-	1,438	1.99
住宅以外に住む一般世帯	1,601	-	-	-	-	2,139	1.34

資料：情報政策課「国勢調査（総務省統計局）」平成27年10月1日現在

第2-9表 県内市町別国勢調査人口

				平成22年～平成27年の 人口増減		面積 (km ²) 平成27年	人口密度 (1km ² 当たり) 平成27年
	平成17年	平成22年	平成27年	実数	率 (%)		
愛媛県	1,467,815	1,431,493	1,385,262	△ 46,231	-3.2%	5,676.11	244.1
市計	1,320,310	1,292,863	1,255,330	△ 37,533	-2.9%	3,967.31	316.4
郡計	147,505	138,630	129,932	△ 8,698	-6.3%	1,708.80	76.0
松山市	514,937	517,231	514,865	△ 2,366	-0.5%	429.37	1,199.1
今治市	173,983	166,532	158,114	△ 8,418	-5.1%	419.13	377.2
宇和島市	89,444	84,210	77,465	△ 6,745	-8.0%	468.16	165.5
八幡浜市	41,264	38,370	34,951	△ 3,419	-8.9%	132.68	263.4
新居浜市	123,952	121,735	119,903	△ 1,832	-1.5%	234.46	511.4
西条市	113,371	112,091	108,174	△ 3,917	-3.5%	509.98	212.1
大洲市	50,786	47,157	44,086	△ 3,071	-6.5%	432.22	102.0
伊予市	39,493	38,017	36,827	△ 1,190	-3.1%	194.44	189.4
四国中央市	92,854	90,187	87,413	△ 2,774	-3.1%	421.24	207.5
西予市	44,948	42,080	38,919	△ 3,161	-7.5%	514.34	75.7
東温市	35,278	35,253	34,613	△ 640	-1.8%	211.30	163.8
越智郡	8,098	7,648	7,135	△ 513	-6.7%	30.38	234.9
上島町	8,098	7,648	7,135	△ 513	-6.7%	30.38	234.9
上浮穴郡	10,946	9,644	8,447	△ 1,197	-12.4%	583.69	14.5
久万高原町	10,946	9,644	8,447	△ 1,197	-12.4%	583.69	14.5
伊予郡	52,988	52,340	51,303	△ 1,037	-2.0%	121.99	420.6
松前町	30,564	30,359	30,064	△ 295	-1.0%	20.41	1,473.0
砥部町	22,424	21,981	21,239	△ 742	-3.4%	101.59	209.1
喜多郡	19,620	18,045	16,742	△ 1,303	-7.2%	299.43	55.9
内子町	19,620	18,045	16,742	△ 1,303	-7.2%	299.43	55.9
西宇和郡	12,095	10,882	9,626	△ 1,256	-11.5%	93.98	102.4
伊方町	12,095	10,882	9,626	△ 1,256	-11.5%	93.98	102.4
北宇和郡	17,122	16,010	14,777	△ 1,112	-6.9%	340.34	43.4
松野町	4,690	4,377	4,072	△ 313	-7.2%	98.45	41.4
鬼北町	12,432	11,633	10,705	△ 799	-6.9%	241.88	44.3
南宇和郡	26,636	24,061	21,902	△ 2,575	-10.7%	238.99	91.6
愛南町	26,636	24,061	21,902	△ 2,575	-10.7%	238.99	91.6

資料：情報政策課「国勢調査（総務省統計局）」各年10月1日現在
面積は国土地理院調 平成27年10月1日現在

第2-10 年齢（5歳階級）別人口

	（今治市）			（朝倉村）			（玉川町）		
	総数	男	女	総数	男	女	総数	男	女
総数	107,443	49,964	57,479	4,253	1,973	2,280	4,919	2,323	2,596
0～4歳	4,335	2,232	2,103	93	48	45	151	81	70
0	791	390	401	11	4	7	20	11	9
1	806	426	380	16	10	6	29	16	13
2	863	438	425	19	9	10	30	13	17
3	919	465	454	22	17	5	33	19	14
4	956	513	443	25	8	17	39	22	17
5～9歳	4,662	2,377	2,285	160	77	83	169	92	77
5	921	456	465	28	12	16	28	16	12
6	969	506	463	36	17	19	33	20	13
7	922	484	438	38	21	17	40	21	19
8	904	468	436	31	16	15	36	18	18
9	946	463	483	27	11	16	32	17	15
10～14歳	4,814	2,397	2,417	185	93	92	195	112	83
10	875	436	439	35	20	15	33	19	14
11	951	484	467	40	22	18	30	20	10
12	995	504	491	37	17	20	49	27	22
13	992	467	525	37	20	17	48	24	24
14	1,001	506	495	36	14	22	35	22	13
15～19歳	4,516	2,281	2,235	178	92	86	220	114	106
15	1,066	540	526	38	17	21	50	27	23
16	1,013	516	497	42	20	22	57	34	23
17	1,048	535	513	43	23	20	53	25	28
18	821	423	398	26	13	13	33	13	20
19	568	267	301	29	19	10	27	15	12
20～24歳	3,493	1,639	1,854	81	45	36	90	49	41
20	607	301	306	12	6	6	23	14	9
21	607	282	325	15	9	6	15	9	6
22	685	308	377	13	5	8	15	8	7
23	781	362	419	22	14	8	16	11	5
24	813	386	427	19	11	8	21	7	14
25～29歳	4,707	2,344	2,363	143	66	77	159	72	87
25	849	410	439	26	13	13	32	12	20
26	890	453	437	27	14	13	30	18	12
27	987	483	504	37	20	17	29	11	18
28	976	504	472	24	10	14	37	16	21
29	1,005	494	511	29	9	20	31	15	16
30～34歳	5,658	2,772	2,886	169	85	84	195	94	101
30	1,082	519	563	31	17	14	44	25	19
31	1,104	555	549	31	16	15	44	22	22
32	1,133	552	581	39	21	18	40	18	22
33	1,143	558	585	33	12	21	37	17	20
34	1,196	588	608	35	19	16	30	12	18

資料：情報政策課「国勢調査（総務省統計局）」平成27年10月1日現在

第2-10表 年齢（5歳階級）別人口（つづき）

	（今治市）			（朝倉村）			（玉川町）		
	総数	男	女	総数	男	女	総数	男	女
35～39歳	6,687	3,307	3,380	201	88	113	233	115	118
35	1,194	600	594	42	16	26	39	16	23
36	1,253	616	637	39	17	22	41	25	16
37	1,343	645	698	44	22	22	52	30	22
38	1,444	713	731	42	19	23	42	18	24
39	1,453	733	720	34	14	20	59	26	33
40～44歳	8,208	4,033	4,175	239	117	122	304	143	161
40	1,656	823	833	51	26	25	57	28	29
41	1,686	797	889	46	23	23	51	26	25
42	1,634	816	818	58	24	34	58	24	34
43	1,687	854	833	46	22	24	79	38	41
44	1,545	743	802	38	22	16	59	27	32
45～49歳	6,809	3,202	3,607	213	99	114	294	138	156
45	1,545	730	815	35	14	21	70	31	39
46	1,464	703	761	45	15	30	58	27	31
47	1,389	650	739	46	29	17	71	32	39
48	1,366	633	733	53	20	33	51	27	24
49	1,045	486	559	34	21	13	44	21	23
50～54歳	6,188	2,938	3,250	251	108	143	305	138	167
50	1,356	636	720	52	24	28	60	28	32
51	1,243	612	631	46	16	30	65	34	31
52	1,253	600	653	38	17	21	57	27	30
53	1,155	526	629	63	27	36	65	26	39
54	1,181	564	617	52	24	28	58	23	35
55～59歳	6,243	2,972	3,271	355	165	190	335	156	179
55	1,217	580	637	65	30	35	41	19	22
56	1,311	589	722	74	32	42	78	40	38
57	1,225	606	619	77	31	46	69	35	34
58	1,232	591	641	60	33	27	70	29	41
59	1,258	606	652	79	39	40	77	33	44
60～64歳	7,667	3,536	4,131	410	212	198	406	208	198
60	1,301	574	727	86	41	45	85	41	44
61	1,373	625	748	84	49	35	73	33	40
62	1,468	689	779	72	35	37	82	49	33
63	1,669	789	880	76	41	35	83	45	38
64	1,856	859	997	92	46	46	83	40	43
65～69歳	9,646	4,512	5,134	429	206	223	553	258	295
65	2,000	958	1,042	92	45	47	107	44	63
66	2,184	990	1,194	96	48	48	139	70	69
67	2,210	1,038	1,172	87	45	42	122	55	67
68	2,004	956	1,048	94	39	55	117	56	61
69	1,248	570	678	60	29	31	68	33	35

資料：情報政策課「国勢調査（総務省統計局）」平成27年10月1日現在

第2-10表 年齢（5歳階級）別人口（つづき）

	（今治市）			（朝倉村）			（玉川町）		
	総数	男	女	総数	男	女	総数	男	女
70～74歳	7,655	3,413	4,242	313	161	152	348	162	186
70	1,426	627	799	56	30	26	72	34	38
71	1,618	726	892	77	40	37	72	35	37
72	1,460	659	801	62	33	29	65	39	26
73	1,538	668	870	61	27	34	81	35	46
74	1,613	733	880	57	31	26	58	19	39
75～79歳	5,854	2,484	3,370	286	121	165	339	152	187
75	1,336	552	784	68	34	34	66	35	31
76	1,110	495	615	45	16	29	66	28	38
77	1,120	491	629	67	22	45	74	33	41
78	1,194	495	699	58	31	27	76	33	43
79	1,094	451	643	48	18	30	57	23	34
80～84歳	4,761	1,836	2,925	236	92	144	258	114	144
80	1,079	445	634	49	21	28	47	22	25
81	998	376	622	35	16	19	63	30	33
82	963	373	590	49	17	32	52	18	34
83	929	346	583	62	26	36	52	29	23
84	792	296	496	41	12	29	44	15	29
85～89歳	3,100	988	2,112	193	69	124	211	74	137
85	724	252	472	46	20	26	45	16	29
86	705	214	491	53	21	32	54	19	35
87	612	203	409	35	11	24	41	16	25
88	578	169	409	31	7	24	39	13	26
89	481	150	331	28	10	18	32	10	22
90～94歳	1,410	333	1,077	91	26	65	118	42	76
90	381	97	284	22	9	13	30	15	15
91	350	99	251	25	3	22	31	8	23
92	276	56	220	18	8	10	25	11	14
93	250	54	196	18	5	13	13	4	9
94	153	27	126	8	1	7	19	4	15
95～99歳	392	66	326	20	1	19	29	7	22
95	140	27	113	3	-	3	8	2	6
96	92	21	71	6	-	6	9	2	7
97	76	8	68	3	1	2	6	3	3
98	41	4	37	5	-	5	5	-	5
99	43	6	37	3	-	3	1	-	1
100歳以上	73	10	63	7	2	5	6	1	5
年齢不詳	565	292	273	-	-	-	1	1	-

資料：情報政策課「国勢調査（総務省統計局）」平成27年10月1日現在

第2-10表 年齢（5歳階級）別人口（つづき）

	（波方町）			（大西町）			（菊間町）		
	総数	男	女	総数	男	女	総数	男	女
総数	8,717	4,253	4,464	8,426	4,272	4,154	5,852	2,757	3,095
0～4歳	247	126	121	311	154	157	136	88	48
0	43	16	27	70	38	32	16	12	4
1	45	20	25	59	31	28	25	14	11
2	58	32	26	62	28	34	30	21	9
3	54	35	19	59	26	33	33	17	16
4	47	23	24	61	31	30	32	24	8
5～9歳	316	164	152	355	182	173	170	89	81
5	62	26	36	70	40	30	40	22	18
6	51	29	22	77	37	40	32	20	12
7	71	36	35	70	42	28	33	14	19
8	64	31	33	65	37	28	29	15	14
9	68	42	26	73	26	47	36	18	18
10～14歳	378	209	169	390	212	178	226	116	110
10	67	40	27	58	27	31	40	24	16
11	76	41	35	92	53	39	32	15	17
12	70	40	30	70	40	30	50	25	25
13	84	44	40	79	43	36	51	21	30
14	81	44	37	91	49	42	53	31	22
15～19歳	460	278	182	335	158	177	241	138	103
15	84	43	41	83	37	46	44	26	18
16	83	37	46	74	34	40	62	30	32
17	100	52	48	72	32	40	50	31	19
18	91	64	27	60	27	33	45	29	16
19	102	82	20	46	28	18	40	22	18
20～24歳	353	213	140	359	228	131	158	81	77
20	87	62	25	52	38	14	29	13	16
21	65	38	27	53	25	28	36	19	17
22	78	39	39	68	43	25	28	17	11
23	54	36	18	88	59	29	26	13	13
24	69	38	31	98	63	35	39	19	20
25～29歳	335	180	155	496	331	165	197	107	90
25	70	42	28	108	71	37	46	22	24
26	81	41	40	109	77	32	23	17	6
27	46	23	23	90	55	35	47	23	24
28	62	32	30	103	72	31	46	29	17
29	76	42	34	86	56	30	35	16	19
30～34歳	416	231	185	548	317	231	217	112	105
30	89	42	47	113	66	47	47	19	28
31	80	47	33	106	60	46	37	19	18
32	68	34	34	119	67	52	45	25	20
33	84	50	34	105	63	42	48	31	17
34	95	58	37	105	61	44	40	18	22

資料：情報政策課「国勢調査（総務省統計局）」平成27年10月1日現在

第2-10表 年齢（5歳階級）別人口（つづき）

	（波方町）			（大西町）			（菊間町）		
	総数	男	女	総数	男	女	総数	男	女
35～39歳	438	212	226	533	310	223	230	121	109
35	72	34	38	97	61	36	39	23	16
36	74	37	37	108	65	43	45	16	29
37	96	47	49	112	65	47	42	30	12
38	87	41	46	97	54	43	49	24	25
39	109	53	56	119	65	54	55	28	27
40～44歳	587	261	326	522	264	258	305	155	150
40	105	39	66	119	63	56	59	28	31
41	108	43	65	104	46	58	64	36	28
42	127	66	61	95	50	45	62	33	29
43	113	52	61	100	55	45	57	25	32
44	134	61	73	104	50	54	63	33	30
45～49歳	527	274	253	429	223	206	339	164	175
45	104	51	53	95	47	48	69	32	37
46	122	63	59	90	46	44	80	35	45
47	125	75	50	95	49	46	66	29	37
48	106	52	54	98	50	48	77	46	31
49	70	33	37	51	31	20	47	22	25
50～54歳	564	268	296	437	217	220	331	158	173
50	118	44	74	87	47	40	73	32	41
51	121	56	65	87	42	45	79	39	40
52	111	56	55	80	39	41	62	31	31
53	107	53	54	87	37	50	65	36	29
54	107	59	48	96	52	44	52	20	32
55～59歳	559	267	292	453	215	238	384	178	206
55	115	53	62	87	41	46	70	30	40
56	112	48	64	112	54	58	78	38	40
57	121	60	61	76	41	35	67	35	32
58	104	56	48	88	43	45	91	39	52
59	107	50	57	90	36	54	78	36	42
60～64歳	597	305	292	650	300	350	521	249	272
60	107	58	49	109	61	48	95	49	46
61	105	49	56	93	42	51	91	39	52
62	123	74	49	143	52	91	115	55	60
63	122	54	68	144	71	73	112	58	54
64	140	70	70	161	74	87	108	48	60
65～69歳	787	392	395	811	400	411	582	270	312
65	154	76	78	155	75	80	118	49	69
66	177	94	83	174	84	90	114	60	54
67	179	102	77	190	101	89	133	63	70
68	168	74	94	171	84	87	148	66	82
69	109	46	63	121	56	65	69	32	37

資料：情報政策課「国勢調査（総務省統計局）」平成27年10月1日現在

第2-10表 年齢（5歳階級）別人口（つづき）

	（波方町）			（大西町）			（菊間町）		
	総数	男	女	総数	男	女	総数	男	女
70～74歳	706	329	377	628	307	321	509	224	285
70	136	59	77	120	54	66	103	49	54
71	138	60	78	135	65	70	91	47	44
72	133	58	75	121	55	66	98	40	58
73	143	71	72	126	68	58	99	38	61
74	156	81	75	126	65	61	118	50	68
75～79歳	530	252	278	405	202	203	451	208	243
75	130	65	65	91	52	39	84	41	43
76	93	52	41	76	36	40	94	36	58
77	91	39	52	74	37	37	84	45	39
78	113	40	73	76	38	38	82	41	41
79	103	56	47	88	39	49	107	45	62
80～84歳	400	154	246	325	134	191	391	153	238
80	85	33	52	68	32	36	91	37	54
81	90	34	56	70	37	33	83	31	52
82	94	36	58	57	18	39	69	30	39
83	69	27	42	77	32	45	75	22	53
84	62	24	38	53	15	38	73	33	40
85～89歳	280	89	191	243	84	159	284	100	184
85	62	18	44	61	20	41	69	30	39
86	66	25	41	61	22	39	51	15	36
87	54	16	38	55	18	37	64	23	41
88	47	18	29	41	13	28	49	13	36
89	51	12	39	25	11	14	51	19	32
90～94歳	151	29	122	145	24	121	131	38	93
90	40	8	32	40	9	31	30	11	19
91	38	5	33	34	5	29	36	9	27
92	26	7	19	29	5	24	22	6	16
93	27	4	23	23	4	19	24	5	19
94	20	5	15	19	1	18	19	7	12
95～99歳	49	5	44	38	7	31	38	8	30
95	18	4	14	13	3	10	14	1	13
96	6	-	6	6	1	5	7	2	5
97	9	1	8	7	1	6	8	2	6
98	9	-	9	8	1	7	3	1	2
99	7	-	7	4	1	3	6	2	4
100歳以上	14	1	13	10	1	9	11	-	11
年齢不詳	23	14	9	3	2	1	-	-	-

資料：情報政策課「国勢調査（総務省統計局）」平成27年10月1日現在

第2-10表 年齢（5歳階級）別人口（つづき）

	（吉海町）			（宮窪町）			（伯方町）		
	総数	男	女	総数	男	女	総数	男	女
総数	3,540	1,674	1,866	2,527	1,222	1,305	6,359	3,125	3,234
0～4歳	57	31	26	47	25	22	162	92	70
0	9	4	5	4	2	2	38	26	12
1	9	5	4	10	7	3	26	20	6
2	9	6	3	13	6	7	31	16	15
3	15	6	9	10	5	5	37	12	25
4	15	10	5	10	5	5	30	18	12
5～9歳	97	57	40	85	47	38	189	93	96
5	16	7	9	21	14	7	35	17	18
6	23	14	9	16	10	6	36	20	16
7	19	13	6	12	6	6	43	18	25
8	18	12	6	16	3	13	33	17	16
9	21	11	10	20	14	6	42	21	21
10～14歳	127	66	61	98	51	47	228	123	105
10	30	18	12	20	12	8	39	22	17
11	19	11	8	15	6	9	44	24	20
12	23	15	8	24	15	9	52	31	21
13	26	11	15	25	11	14	49	27	22
14	29	11	18	14	7	7	44	19	25
15～19歳	98	40	58	89	52	37	242	117	125
15	21	9	12	21	13	8	61	29	32
16	22	10	12	22	14	8	58	27	31
17	28	11	17	23	10	13	56	23	33
18	16	6	10	10	5	5	37	22	15
19	11	4	7	13	10	3	30	16	14
20～24歳	54	38	16	71	42	29	169	120	49
20	9	4	5	12	7	5	20	13	7
21	9	5	4	22	12	10	27	18	9
22	10	6	4	16	11	5	40	24	16
23	11	10	1	10	7	3	42	35	7
24	15	13	2	11	5	6	40	30	10
25～29歳	116	84	32	76	41	35	245	153	92
25	21	18	3	14	7	7	40	28	12
26	17	13	4	12	6	6	43	29	14
27	31	21	10	14	6	8	48	29	19
28	26	19	7	18	11	7	68	45	23
29	21	13	8	18	11	7	46	22	24
30～34歳	116	69	47	94	55	39	253	150	103
30	28	16	12	15	9	6	48	35	13
31	20	11	9	17	9	8	51	28	23
32	20	13	7	24	19	5	53	29	24
33	21	13	8	17	7	10	51	28	23
34	27	16	11	21	11	10	50	30	20

資料：情報政策課「国勢調査（総務省統計局）」平成27年10月1日現在

第2-10表 年齢（5歳階級）別人口（つづき）

	（吉海町）			（宮窪町）			（伯方町）		
	総数	男	女	総数	男	女	総数	男	女
35～39歳	164	76	88	103	61	42	288	166	122
35	28	14	14	21	13	8	51	29	22
36	32	13	19	16	6	10	54	31	23
37	27	10	17	22	13	9	57	31	26
38	43	21	22	18	12	6	57	35	22
39	34	18	16	26	17	9	69	40	29
40～44歳	203	115	88	150	73	77	384	202	182
40	38	18	20	27	19	8	76	43	33
41	41	24	17	33	12	21	69	32	37
42	38	25	13	25	9	16	77	38	39
43	36	15	21	33	17	16	72	37	35
44	50	33	17	32	16	16	90	52	38
45～49歳	164	78	86	143	66	77	346	174	172
45	33	17	16	21	8	13	75	40	35
46	28	11	17	31	16	15	70	34	36
47	44	20	24	35	14	21	73	42	31
48	30	15	15	32	16	16	75	36	39
49	29	15	14	24	12	12	53	22	31
50～54歳	180	86	94	172	93	79	409	212	197
50	45	21	24	27	14	13	78	38	40
51	35	18	17	31	18	13	83	44	39
52	32	20	12	39	18	21	80	45	35
53	25	13	12	42	22	20	85	41	44
54	43	14	29	33	21	12	83	44	39
55～59歳	260	119	141	179	92	87	428	224	204
55	43	20	23	33	19	14	72	42	30
56	45	25	20	32	15	17	77	38	39
57	61	25	36	44	26	18	82	48	34
58	51	21	30	36	15	21	94	46	48
59	60	28	32	34	17	17	103	50	53
60～64歳	303	158	145	196	99	97	530	259	271
60	55	33	22	31	15	16	74	34	40
61	56	27	29	46	25	21	83	38	45
62	59	26	33	34	17	17	124	68	56
63	62	31	31	39	20	19	135	66	69
64	71	41	30	46	22	24	114	53	61
65～69歳	402	194	208	251	120	131	662	331	331
65	87	47	40	45	27	18	139	59	80
66	82	40	42	54	27	27	140	74	66
67	82	39	43	57	25	32	127	63	64
68	97	42	55	59	28	31	151	83	68
69	54	26	28	36	13	23	105	52	53

資料：情報政策課「国勢調査（総務省統計局）」平成27年10月1日現在

第2-10表 年齢（5歳階級）別人口（つづき）

	（吉海町）			（宮窪町）			（伯方町）		
	総数	男	女	総数	男	女	総数	男	女
70～74歳	308	120	188	207	87	120	532	223	309
70	61	25	36	41	14	27	83	33	50
71	44	19	25	43	22	21	92	37	55
72	60	27	33	51	20	31	110	40	70
73	62	25	37	31	15	16	126	59	67
74	81	24	57	41	16	25	121	54	67
75～79歳	288	140	148	204	95	109	444	195	249
75	66	29	37	32	14	18	104	52	52
76	45	20	25	41	20	21	81	25	56
77	62	34	28	47	29	18	79	40	39
78	43	17	26	47	17	30	90	36	54
79	72	40	32	37	15	22	90	42	48
80～84歳	257	97	160	193	83	110	399	158	241
80	41	16	25	39	16	23	90	38	52
81	57	22	35	45	23	22	78	29	49
82	66	25	41	37	15	22	83	23	60
83	55	22	33	42	16	26	73	30	43
84	38	12	26	30	13	17	75	38	37
85～89歳	218	74	144	109	22	87	262	77	185
85	56	23	33	23	9	14	65	20	45
86	44	12	32	29	4	25	71	22	49
87	46	18	28	21	4	17	57	15	42
88	42	13	29	22	4	18	36	9	27
89	30	8	22	14	1	13	33	11	22
90～94歳	85	24	61	48	15	33	129	36	93
90	23	5	18	17	6	11	33	11	22
91	21	7	14	8	2	6	31	12	19
92	17	3	14	11	1	10	32	7	25
93	14	4	10	6	4	2	17	2	15
94	10	5	5	6	2	4	16	4	12
95～99歳	35	7	28	5	1	4	45	17	28
95	11	3	8	2	-	2	14	7	7
96	13	2	11	2	1	1	15	6	9
97	4	1	3	1	-	1	8	2	6
98	5	1	4	-	-	-	5	2	3
99	2	-	2	-	-	-	3	-	3
100歳以上	8	1	7	-	-	-	13	3	10
年齢不詳	-	-	-	7	2	5	-	-	-

資料：情報政策課「国勢調査（総務省統計局）」平成27年10月1日現在

第2-10表 年齢（5歳階級）別人口（つづき）

	（上浦町）			（大三島町）			（関前村）		
	総数	男	女	総数	男	女	総数	男	女
総数	2,734	1,267	1,467	2,941	1,325	1,616	403	181	222
0～4歳	52	27	25	58	26	32	-	-	-
0	9	4	5	10	4	6	-	-	-
1	9	5	4	14	6	8	-	-	-
2	9	6	3	8	4	4	-	-	-
3	13	7	6	13	7	6	-	-	-
4	12	5	7	13	5	8	-	-	-
5～9歳	64	29	35	62	38	24	1	-	1
5	14	6	8	13	9	4	-	-	-
6	11	4	7	10	7	3	-	-	-
7	16	6	10	10	5	5	-	-	-
8	7	3	4	17	9	8	-	-	-
9	16	10	6	12	8	4	1	-	1
10～14歳	86	43	43	106	58	48	4	2	2
10	17	10	7	18	12	6	1	1	-
11	17	9	8	23	12	11	1	1	-
12	15	5	10	19	12	7	-	-	-
13	20	11	9	28	13	15	1	-	1
14	17	8	9	18	9	9	1	-	1
15～19歳	61	25	36	53	26	27	3	-	3
15	15	5	10	18	9	9	-	-	-
16	13	4	9	14	8	6	-	-	-
17	11	6	5	17	9	8	2	-	2
18	14	6	8	3	-	3	1	-	1
19	8	4	4	1	-	1	-	-	-
20～24歳	34	21	13	29	17	12	1	1	-
20	10	6	4	4	2	2	-	-	-
21	4	2	2	3	1	2	-	-	-
22	8	5	3	5	4	1	1	1	-
23	3	2	1	10	5	5	-	-	-
24	9	6	3	7	5	2	-	-	-
25～29歳	60	38	22	46	19	27	5	2	3
25	10	8	2	8	3	5	2	1	1
26	10	8	2	10	4	6	-	-	-
27	17	10	7	9	2	7	2	-	2
28	11	7	4	7	2	5	-	-	-
29	12	5	7	12	8	4	1	1	-
30～34歳	71	36	35	73	33	40	3	-	3
30	8	5	3	18	5	13	-	-	-
31	14	7	7	7	5	2	1	-	1
32	15	9	6	19	7	12	-	-	-
33	17	6	11	17	8	9	2	-	2
34	17	9	8	12	8	4	-	-	-

資料：情報政策課「国勢調査（総務省統計局）」平成27年10月1日現在

第2-10表 年齢（5歳階級）別人口（つづき）

	（上浦町）			（大三島町）			（関前村）		
	総数	男	女	総数	男	女	総数	男	女
35～39歳	97	37	60	97	47	50	7	4	3
35	17	7	10	16	7	9	1	-	1
36	13	5	8	14	11	3	1	-	1
37	25	7	18	22	14	8	-	-	-
38	21	10	11	22	8	14	5	4	1
39	21	8	13	23	7	16	-	-	-
40～44歳	130	62	68	128	57	71	5	1	4
40	26	13	13	26	11	15	-	-	-
41	16	6	10	22	12	10	1	-	1
42	30	16	14	26	10	16	2	1	1
43	27	14	13	27	13	14	2	-	2
44	31	13	18	27	11	16	-	-	-
45～49歳	123	62	61	86	47	39	8	5	3
45	24	13	11	24	15	9	2	2	-
46	31	15	16	19	11	8	2	2	-
47	23	11	12	15	7	8	3	1	2
48	23	13	10	14	7	7	-	-	-
49	22	10	12	14	7	7	1	-	1
50～54歳	130	72	58	144	66	78	16	9	7
50	26	14	12	26	10	16	-	-	-
51	22	11	11	22	8	14	2	2	-
52	30	15	15	29	14	15	6	2	4
53	25	18	7	35	20	15	3	1	2
54	27	14	13	32	14	18	5	4	1
55～59歳	151	84	67	183	79	104	29	18	11
55	24	14	10	35	9	26	8	7	1
56	31	15	16	28	18	10	8	4	4
57	30	16	14	41	13	28	1	-	1
58	24	16	8	29	16	13	6	4	2
59	42	23	19	50	23	27	6	3	3
60～64歳	248	114	134	302	147	155	31	17	14
60	36	14	22	46	23	23	4	2	2
61	44	18	26	53	25	28	3	3	-
62	48	24	24	64	28	36	6	4	2
63	60	30	30	65	31	34	8	3	5
64	60	28	32	74	40	34	10	5	5
65～69歳	353	183	170	367	204	163	58	27	31
65	71	45	26	72	42	30	9	4	5
66	76	39	37	87	47	40	17	8	9
67	70	34	36	91	50	41	17	9	8
68	87	40	47	76	43	33	5	1	4
69	49	25	24	41	22	19	10	5	5

資料：情報政策課「国勢調査（総務省統計局）」平成27年10月1日現在

第2-10表 年齢（5歳階級）別人口（つづき）

	（上浦町）			（大三島町）			（関前村）		
	総数	男	女	総数	男	女	総数	男	女
70～74歳	278	131	147	298	135	163	54	24	30
70	38	18	20	48	24	24	7	2	5
71	66	33	33	69	27	42	6	3	3
72	60	28	32	57	26	31	20	9	11
73	52	25	27	66	33	33	14	5	9
74	62	27	35	58	25	33	7	5	2
75～79歳	251	105	146	278	115	163	56	25	31
75	47	16	31	57	27	30	9	3	6
76	47	26	21	48	18	30	8	4	4
77	39	14	25	59	24	35	15	7	8
78	57	23	34	59	23	36	17	7	10
79	61	26	35	55	23	32	7	4	3
80～84歳	269	110	159	295	108	187	59	29	30
80	73	22	51	74	26	48	13	5	8
81	45	15	30	44	18	26	9	6	3
82	56	26	30	59	20	39	12	5	7
83	48	24	24	67	27	40	15	7	8
84	47	23	24	51	17	34	10	6	4
85～89歳	175	58	117	223	75	148	34	8	26
85	36	15	21	60	15	45	7	-	7
86	41	21	20	39	18	21	5	1	4
87	40	12	28	44	18	26	7	2	5
88	31	4	27	51	14	37	10	4	6
89	27	6	21	29	10	19	5	1	4
90～94歳	83	25	58	81	20	61	24	9	15
90	20	8	12	26	8	18	7	2	5
91	15	5	10	14	2	12	5	2	3
92	21	6	15	17	4	13	3	2	1
93	19	5	14	13	5	8	6	1	5
94	8	1	7	11	1	10	3	2	1
95～99歳	17	5	12	24	4	20	4	-	4
95	7	1	6	6	2	4	2	-	2
96	2	-	2	6	1	5	2	-	2
97	4	2	2	5	1	4	-	-	-
98	2	1	1	6	-	6	-	-	-
99	2	1	1	1	-	1	-	-	-
100歳以上	1	-	1	2	-	2	1	-	1
年齢不詳	-	-	-	6	4	2	-	-	-

資料：情報政策課「国勢調査（総務省統計局）」平成27年10月1日現在

第2-10表 年齢（5歳階級）別人口（つづき）

	今治市計 平成22年			今治市計 平成27年		
	総数	男	女	総数	男	女
総数	166,532	77,893	88,639	158,114	74,336	83,778
0～4歳	6,301	3,235	3,066	5,649	2,930	2,719
0	1,262	640	622	1,021	511	510
1	1,254	665	589	1,048	560	488
2	1,256	656	600	1,132	579	553
3	1,212	616	596	1,208	616	592
4	1,317	658	659	1,240	664	576
5～9歳	6,840	3,505	3,335	6,330	3,245	3,085
5	1,225	642	583	1,248	625	623
6	1,338	684	654	1,294	684	610
7	1,406	744	662	1,274	666	608
8	1,427	688	739	1,220	629	591
9	1,444	747	697	1,294	641	653
10～14歳	7,701	3,932	3,769	6,837	3,482	3,355
10	1,473	741	732	1,233	641	592
11	1,531	767	764	1,340	698	642
12	1,572	805	767	1,404	731	673
13	1,534	802	732	1,440	692	748
14	1,591	817	774	1,420	720	700
15～19歳	6,820	3,496	3,324	6,496	3,321	3,175
15	1,605	852	753	1,501	755	746
16	1,616	842	774	1,460	734	726
17	1,594	805	789	1,503	757	746
18	1,164	580	584	1,157	608	549
19	841	417	424	875	467	408
20～24歳	5,670	2,756	2,914	4,892	2,494	2,398
20	839	405	434	865	466	399
21	970	482	488	856	420	436
22	1,161	533	628	967	471	496
23	1,330	666	664	1,063	554	509
24	1,370	670	700	1,141	583	558
25～29歳	7,898	3,988	3,910	6,585	3,437	3,148
25	1,509	731	778	1,226	635	591
26	1,512	776	736	1,252	680	572
27	1,577	784	793	1,357	683	674
28	1,627	817	810	1,378	747	631
29	1,673	880	793	1,372	692	680
30～34歳	9,227	4,619	4,608	7,813	3,954	3,859
30	1,655	836	819	1,523	758	765
31	1,726	861	865	1,512	779	733
32	1,892	931	961	1,575	794	781
33	1,904	939	965	1,575	793	782
34	2,050	1,052	998	1,628	830	798

資料：情報政策課「国勢調査（総務省統計局）」平成27年10月1日現在

第2-10表 年齢（5歳階級）別人口（つづき）

	今治市計 平成22年			今治市計 平成27年		
	総数	男	女	総数	男	女
35～39歳	11,385	5,621	5,764	9,078	4,544	4,534
35	2,252	1,138	1,114	1,617	820	797
36	2,346	1,122	1,224	1,690	842	848
37	2,304	1,148	1,156	1,842	914	928
38	2,319	1,165	1,154	1,927	959	968
39	2,164	1,048	1,116	2,002	1,009	993
40～44歳	9,723	4,669	5,054	11,165	5,483	5,682
40	2,150	1,038	1,112	2,240	1,111	1,129
41	2,098	1,002	1,096	2,241	1,057	1,184
42	2,033	990	1,043	2,232	1,112	1,120
43	1,974	942	1,032	2,279	1,142	1,137
44	1,468	697	771	2,173	1,061	1,112
45～49歳	9,332	4,446	4,886	9,481	4,532	4,949
45	2,014	936	1,078	2,097	1,000	1,097
46	1,882	910	972	2,040	978	1,062
47	1,867	912	955	1,985	959	1,026
48	1,794	826	968	1,925	915	1,010
49	1,775	862	913	1,434	680	754
50～54歳	9,834	4,740	5,094	9,127	4,365	4,762
50	1,856	877	979	1,948	908	1,040
51	2,061	968	1,093	1,836	900	936
52	1,963	971	992	1,817	884	933
53	1,928	948	980	1,757	820	937
54	2,026	976	1,050	1,769	853	916
55～59歳	12,190	5,802	6,388	9,559	4,569	4,990
55	2,096	994	1,102	1,810	864	946
56	2,168	1,018	1,150	1,986	916	1,070
57	2,404	1,165	1,239	1,894	936	958
58	2,631	1,260	1,371	1,885	909	976
59	2,891	1,365	1,526	1,984	944	1,040
60～64歳	15,585	7,492	8,093	11,861	5,604	6,257
60	3,161	1,534	1,627	2,029	945	1,084
61	3,476	1,653	1,823	2,104	973	1,131
62	3,494	1,715	1,779	2,338	1,121	1,217
63	3,351	1,599	1,752	2,575	1,239	1,336
64	2,103	991	1,112	2,815	1,326	1,489
65～69歳	12,587	5,764	6,823	14,901	7,097	7,804
65	2,283	1,034	1,249	3,049	1,471	1,578
66	2,645	1,221	1,424	3,340	1,581	1,759
67	2,434	1,125	1,309	3,365	1,624	1,741
68	2,551	1,173	1,378	3,177	1,512	1,665
69	2,674	1,211	1,463	1,970	909	1,061

資料：情報政策課「国勢調査（総務省統計局）」平成27年10月1日現在

第2-10表 年齢（5歳階級）別人口（つづき）

	今治市計 平成22年			今治市計 平成27年		
	総数	男	女	総数	男	女
70～74歳	10,557	4,756	5,801	11,836	5,316	6,520
70	2,260	1,016	1,244	2,191	969	1,222
71	1,947	896	1,051	2,451	1,114	1,337
72	2,041	953	1,088	2,297	1,034	1,263
73	2,220	979	1,241	2,399	1,069	1,330
74	2,089	912	1,177	2,498	1,130	1,368
75～79歳	9,661	4,062	5,599	9,386	4,094	5,292
75	2,054	871	1,183	2,090	920	1,170
76	1,923	809	1,114	1,754	776	978
77	1,993	830	1,163	1,811	815	996
78	1,944	807	1,137	1,912	801	1,111
79	1,747	745	1,002	1,819	782	1,037
80～84歳	7,613	2,835	4,778	7,843	3,068	4,775
80	1,641	657	984	1,749	713	1,036
81	1,722	627	1,095	1,617	637	980
82	1,529	591	938	1,597	606	991
83	1,407	499	908	1,564	608	956
84	1,314	461	853	1,316	504	812
85～89歳	4,658	1,390	3,268	5,332	1,718	3,614
85	1,123	365	758	1,254	438	816
86	1,091	336	755	1,219	394	825
87	929	285	644	1,076	356	720
88	848	225	623	977	281	696
89	667	179	488	806	249	557
90～94歳	2,003	479	1,524	2,496	621	1,875
90	588	162	426	669	189	480
91	444	110	334	608	159	449
92	399	89	310	497	116	381
93	332	81	251	430	97	333
94	240	37	203	292	60	232
95～99歳	627	120	507	696	128	568
95	232	45	187	238	50	188
96	140	29	111	166	36	130
97	119	21	98	131	22	109
98	84	13	71	89	10	79
99	52	12	40	72	10	62
100歳以上	86	8	78	146	19	127
年齢不詳	234	178	56	605	315	290

資料：情報政策課「国勢調査（総務省統計局）」平成27年10月1日現在

第2-11表 15歳以上労働力状態(5歳階級・男女別)

	総数	労働者人口			非労働力人口	男				女			
		就業者	完全失業者			総数	就業者	完全失業者	非労働力人口	総数	就業者	完全失業者	非労働力人口
総数	138,693	72,296	4,119	60,657	64,364	40,261	2,782	20,501	74,329	32,035	1,337	40,156	
15~19	6,496	658	110	5,590	3,321	369	66	2,814	3,175	289	44	2,776	
20~24	4,892	3,534	316	890	2,494	1,860	177	375	2,398	1,674	139	515	
25~29	6,585	5,269	353	808	3,437	3,028	208	114	3,148	2,241	145	694	
30~34	7,813	6,138	362	1,155	3,954	3,518	227	121	3,859	2,620	135	1,034	
35~39	9,078	7,140	425	1,348	4,544	4,033	275	147	4,534	3,107	150	1,201	
40~44	11,165	9,064	506	1,442	5,483	4,877	333	193	5,682	4,187	173	1,249	
45~49	9,481	7,647	454	1,249	4,532	3,979	308	176	4,949	3,668	146	1,073	
50~54	9,127	7,238	368	1,404	4,365	3,813	255	237	4,762	3,425	113	1,167	
55~59	9,559	7,131	380	1,957	4,569	3,907	281	333	4,990	3,224	99	1,624	
60~64	11,861	7,013	395	4,361	5,604	4,044	310	1,202	6,257	2,969	85	3,159	
65~69	14,901	6,022	258	8,539	7,097	3,621	209	3,232	7,804	2,401	49	5,307	
70~74	11,836	2,832	106	8,840	5,316	1,630	79	3,580	6,520	1,202	27	5,260	
75~79	9,386	1,511	55	7,772	4,094	903	38	3,139	5,292	608	17	4,633	
80~84	7,843	749	21	7,043	3,068	456	13	2,591	4,775	293	8	4,452	
85歳以上	8,670	350	10	8,259	2,486	223	3	2,247	6,184	127	7	6,012	

資料：情報政策課「国勢調査（総務省統計局）」平成27年10月1日現在
 注）総数には労働力状態「不詳」を含む。

第2-12表 15歳以上労働力・就業状態

	15歳以上人口総数	労働力人口								非労働力人口
		総数	就業者						完全失業者	
			総数	主に仕事	家事の事	通学のため	のらり者	休業者		
総数	138,693	76,415	72,296	60,310	10,725	265	996	4,119	60,657	
男	64,364	43,043	40,261	38,799	758	110	594	2,782	20,501	
女	74,329	33,372	32,035	21,511	9,967	155	402	1,337	40,156	

資料：情報政策課「国勢調査（総務省統計局）」平成27年10月1日現在

注）15歳以上人口総数には労働力状態「不詳」を含む。

完全失業者…調査週間中、収入になる仕事を少しもしなかった人のうち、就労可能であって、かつ積極的に仕事を探していた人をいう。

第2-13表 産業(3部門別)就業者数の推移

年次	就業者数				構成比(%)		
	総数	第1次産業	第2次産業	第3次産業	第1次産業	第2次産業	第3次産業
昭和50年	94,488	17,244	36,441	40,622	18.25	38.57	42.99
55	95,178	14,866	35,963	44,292	15.62	37.78	46.54
60	92,688	12,802	34,764	45,073	13.81	37.51	48.63
平成2年	91,579	10,101	35,422	46,024	11.03	38.68	50.26
7	90,254	9,170	33,719	47,297	10.16	37.36	52.40
12	84,721	7,043	29,609	48,048	8.31	34.95	56.71
17	79,938	6,539	26,501	46,659	8.18	33.15	58.37
22	73,907	4,752	23,598	44,236	6.43	31.93	59.85
27	72,296	4,132	22,476	43,800	5.87	31.92	62.21

資料：情報政策課「国勢調査（総務省統計局）」各年10月1日現在
 注）総数には「分類不能の産業」を含む。

第2-14表 産業(大分類)別就業者数

区分		男	女	総数	割合(%)
総数		40,261	32,035	72,296	100.00
第1次産業	農業	2,180	1,417	3,597	4.98
	林業	31	5	36	0.05
	漁業	438	61	499	0.69
	小計	2,649	1,483	4,132	5.72
第2次産業	鉱業、採石業、砂利採取業	134	20	154	0.21
	建設業	5,138	875	6,013	8.32
	製造業	11,198	5,111	16,309	22.56
	小計	16,470	6,006	22,476	31.09
第3次産業	電気・ガス・熱供給・水道業	251	54	305	0.42
	情報通信業	301	135	436	0.60
	運輸業、郵便業	3,082	690	3,772	5.22
	卸売業、小売業	4,936	6,067	11,003	15.22
	金融業、保険業	574	882	1,456	2.01
	不動産業、物品賃貸業	427	345	772	1.07
	学術研究、専門・技術サービス業	1,087	622	1,709	2.36
	宿泊業、飲食サービス業	1,203	2,404	3,607	4.99
	生活関連サービス業、娯楽業	867	1,236	2,103	2.91
	教育、学習支援業	1,109	1,626	2,735	3.78
	医療、福祉	2,174	7,620	9,794	13.55
	複合サービス事業	575	393	968	1.34
	サービス業(他に分類されないもの)	1,844	1,173	3,017	4.17
	公務(他に分類されるものを除く)	1,552	571	2,123	2.94
小計	19,982	23,818	43,800	60.58	
分類不能の産業		1,160	728	1,888	2.61

資料：情報政策課「国勢調査（総務省統計局）」平成27年10月1日現在

目 次

第3-1表	県内市町別事業所数及び従業者数(民営事業所)
第3-2表	産業・従業者規模・地域別事業所数(民営事業所)
第3-3表	産業・従業者規模・地域別従業者数(民営事業所)
第3-4表	産業分類・従業者規模別事業所数及び従業者数(民営事業所)

3 事業所

第3-1表 県内市町別事業所数及び従業者数（民営事業所）

（単位：所・人）

	事業所数	従業者数		
		合計	男	女
愛媛県	65,491	576,727	312,045	264,282
今治市	8,738	69,578	38,495	31,019
松山市	21,363	219,621	115,366	104,131
宇和島市	4,680	29,342	14,967	14,353
八幡浜市	2,242	14,354	7,498	6,856
新居浜市	5,353	54,020	29,936	23,986
西条市	4,916	43,709	24,718	18,971
大洲市	2,577	17,899	9,495	8,386
伊予市	1,539	12,629	6,603	6,021
四国中央市	4,415	41,726	24,567	17,134
西予市	2,170	12,312	6,590	5,722
東温市	1,163	15,374	8,319	7,055
越智郡				
上島町	337	2,123	1,356	767
上浮穴郡				
久万高原町	501	2,749	1,513	1,236
伊予郡				
松前町	1,200	13,194	7,151	6,019
砥部町	851	7,554	4,132	3,422
喜多郡				
内子町	930	5,593	3,017	2,576
西宇和郡				
伊方町	522	3,837	2,487	1,350
北宇和郡				
松野町	175	980	481	499
鬼北町	500	3,388	1,760	1,628
南宇和郡				
愛南町	1,319	6,745	3,594	3,151

資料：情報政策課「経済センサス-活動調査（総務省統計局・経済産業省）」平成24年2月1日現在
 注）従業者総数には男女別の不詳を含む。

第3-2表 産業・従業者規模・地域別事業所数（民営事業所）

産業分類	今治市計	(今治市)	(朝倉村)	(玉川町)	(波方町)
事業所総数	8,738	6,184	157	169	319
農林漁業	56	12	1	2	1
鉱業、採石業、砂利採取業	31	1	-	-	-
建設業	852	496	29	40	39
製造業	1,005	625	40	26	68
電気・ガス・熱供給・水道業	7	5	-	-	-
情報通信業	43	40	-	-	-
運輸業、郵便業	404	183	-	3	59
卸売業、小売業	2,448	1,836	25	31	58
金融業、保険業	134	117	1	-	1
不動産業、物品賃貸業	285	243	2	-	10
学術研究、専門・技術サービス業	302	238	4	5	7
宿泊業、飲食サービス業	1,055	865	11	18	16
生活関連サービス業、娯楽業	728	567	10	7	13
教育、学習支援業	222	177	4	5	5
医療、福祉	506	378	11	9	13
複合サービス事業	85	38	4	2	6
サービス業 (他に分類されないもの)	575	363	15	21	23
従業者規模					
1～4人	5,213	3,659	110	90	162
5～9人	1,782	1,267	28	46	68
10～19人	1,043	737	11	20	48
20～29人	307	226	4	8	19
30人以上	379	284	4	5	22
派遣従業者のみ	14	11	-	-	-

資料：情報政策課「経済センサス-活動調査（総務省統計局・経済産業省）」平成24年2月1日現在

(大西町)	(菊間町)	(吉海町)	(宮窪町)	(伯方町)	(上浦町)	(大三島町)	(関前村)
339	297	248	186	425	160	221	33
5	22	2	2	4	1	2	2
-	-	3	27	-	-	-	-
53	47	32	18	38	32	24	4
75	45	28	24	43	15	16	-
1	-	-	-	-	-	1	-
1	1	-	-	1	-	-	-
14	18	16	5	85	8	12	1
71	65	71	57	104	48	73	9
4	5	2	-	3	-	1	-
4	2	3	1	10	2	8	-
14	6	6	-	12	2	7	1
27	12	19	16	37	13	19	2
17	26	17	7	27	12	21	4
5	3	10	2	6	-	5	-
18	12	17	7	18	8	11	4
3	6	4	3	6	4	6	3
27	27	18	17	31	15	15	3
209	183	158	125	240	107	146	24
60	63	47	38	91	30	37	7
28	34	31	21	69	16	26	2
15	8	7	-	11	2	7	-
25	8	5	2	14	5	5	-
2	1	-	-	-	-	-	-

表3-3表 産業・従業者規模・地域別従業者数（民営事業所）

産業分類	今治市計	(今治市)	(朝倉村)	(玉川町)	(波方町)
従業者総数	69,578	50,078	926	1,148	3,178
男女	38,495	26,060	448	586	2,183
女	31,019	23,959	478	562	995
農林漁業	554	116	19	17	4
鉱業、採石業、砂利採取業	190	10	-	-	-
建設業	5,915	3,768	96	267	514
製造業	15,511	9,004	274	260	1,065
電気・ガス・熱供給・水道業	197	192	-	-	-
情報通信業	495	481	-	-	-
運輸業、郵便業	5,621	3,259	-	16	676
卸売業、小売業	14,814	12,197	144	130	232
金融業、保険業	1,583	1,424	1	-	11
不動産業、物品賃貸業	1,093	905	9	-	24
学術研究、専門・技術サービス業	1,512	1,140	11	30	48
宿泊業、飲食サービス業	5,415	4,553	40	157	74
生活関連サービス業、娯楽業	2,504	2,049	60	47	22
教育、学習支援業	1,235	1,088	4	8	36
医療、福祉	9,046	7,132	202	133	321
複合サービス事業	877	525	24	24	61
サービス業 (他に分類されないもの)	3,016	2,235	42	59	90
従業者規模					
1～4人	11,168	7,913	242	171	348
5～9人	11,679	8,295	180	305	467
10～19人	14,019	9,906	156	248	671
20～29人	7,358	5,425	92	196	436
30人以上	25,354	18,539	256	228	1,256

資料：情報政策課「経済センサス-活動調査（総務省統計局・経済産業省）」平成24年2月1日現在
注）従業者数総数には男女別の不詳を含む。

(大西町)	(菊間町)	(吉海町)	(宮窪町)	(伯方町)	(上浦町)	(大三島町)	(関前村)
4,364	2,207	1,408	871	3,149	841	1,283	125
3,082	1,466	821	555	2,084	485	656	69
1,282	741	587	316	1,065	356	622	56
77	183	8	16	30	57	17	10
-	-	18	162	-	-	-	-
210	365	183	78	189	133	99	13
2,632	562	307	166	782	162	297	-
2	-	-	-	-	-	3	-
5	8	-	-	1	-	-	-
204	246	105	19	929	56	102	9
395	265	331	183	391	209	319	18
30	32	23	-	50	-	12	-
101	5	5	1	20	5	18	-
97	41	22	-	70	18	25	10
113	35	84	59	159	53	85	3
33	94	29	13	66	21	62	8
29	8	10	2	6	-	44	-
325	194	206	60	255	80	108	30
24	37	34	30	41	20	40	17
87	132	43	82	160	27	52	7
460	410	308	260	501	214	292	49
398	405	298	254	588	188	249	52
370	448	387	260	1,004	187	358	24
363	212	175	-	255	40	164	-
2,773	732	240	97	801	212	220	-

第3-4表 産業分類・従業者規模別事業所数及び従業者数(民営事業所)

産業分類	総数		1~4人	
	事業所数	従業者数	事業所数	従業者数
総計	8,738	69,578	5,213	11,168
A 農業、林業	48	494	14	36
01 農林業	46	477	14	36
02 漁業、採石業、砂利採取	2	17	-	-
B 建設	7	50	5	14
C 総合工事(設備工事を除く)	31	190	10	25
D 職別工事(設備工事)	852	5,915	459	1,021
06 製造業	381	2,731	194	460
07 食料品製造業	270	1,718	161	332
08 繊維・木材・家具・印刷・化学	188	1,371	99	213
E 製造業	1,005	15,511	405	998
09 食料品製造業	85	1,279	39	99
10 飲料・たばこ・飼料製造業	4	66	1	2
11 繊維・木材・家具・印刷・化学	373	3,944	161	405
12 繊維製品製造業(家具を除く)	18	90	11	31
13 家具・装備品製造業	41	260	25	59
14 パルプ・紙・紙加工品製造業	12	80	4	10
15 印刷・同関連	31	387	16	37
16 化学工業	5	164	-	-
17 石油製品・石炭製品製造業	3	374	2	3
18 プラスチック製品製造業	13	117	8	18
19 ゴム製品製造業	-	-	-	-
20 なめし革・同製品・毛皮製造業	-	-	-	-
21 窯業・土石製品製造業	68	421	40	98
22 鉄鋼製品製造業	10	182	2	5
23 非金属製品製造業	1	62	-	-
24 鉄金製品製造業	69	704	31	69
25 はん用機械器具製造業	17	864	3	7
26 生産用機械器具製造業	21	128	11	26
27 業務用機械器具製造業	4	103	1	4
28 電子部品・デバイス・電子回路製造業	1	33	-	-
29 電気機械器具製造業	10	987	4	11
30 情報通信機械器具製造業	-	-	-	-
31 輸送用機械器具製造業	187	5,143	23	54
32 その他製造業	23	87	18	50
F 電気・ガス・熱供給・水道	7	197	2	5
33 電気	1	45	-	-
34 ガス	3	124	-	-
35 熱供給	-	-	-	-
36 水道	3	28	2	5
G 情報通信	43	495	20	45
37 放送	11	73	3	8
38 情報サテライト	4	20	2	5
39 インターネット	14	345	4	11
40 イメージ・音声・文字情報制作	2	5	2	5
41 映像・音声・文字情報制作	11	49	8	13
H 運輸	404	5,621	107	257
42 鉄道	1	11	-	-
43 道路旅客運送	35	603	6	11
44 道路貨物運送	88	1,523	17	43
45 水空運輸	215	2,585	62	159
46 航空	-	-	-	-
47 倉庫	5	86	2	5
48 運輸に附帯するサービス	51	518	20	39
49 郵便業(信書便事業を含む)	8	289	-	-

資料：情報政策課「経済センサス-活動調査(総務省統計局・経済産業省)」平成24年2月1日現在
 (注) 総計及び大分類には分類不能を含むため内訳の合計と合わないことがある。

5～9人		10～19人		20～29人		30人以上		派遣従業者のみ
事業所数	従業者数	事業所数	従業者数	事業所数	従業者数	事業所数	従業者数	事業所数
1,782	11,679	1,043	14,019	307	7,358	379	25,354	14
18	111	12	168	1	28	3	151	-
16	94	12	168	1	28	3	151	-
2	17	-	-	-	-	-	-	-
-	-	1	14	1	22	-	-	-
15	101	6	64	-	-	-	-	-
229	1,512	113	1,504	30	726	20	1,152	1
119	771	43	566	15	369	10	565	-
50	329	46	617	6	133	7	307	-
55	377	21	277	9	224	3	280	1
240	1,637	187	2,582	72	1,778	99	8,516	2
19	124	11	151	6	155	10	750	-
-	-	1	18	2	46	-	-	-
90	617	69	964	25	607	27	1,351	1
6	37	-	-	1	22	-	-	-
8	54	5	55	1	29	2	63	-
7	52	1	18	-	-	-	-	-
8	57	3	47	-	-	4	246	-
1	7	1	10	1	28	2	119	-
-	-	-	-	-	-	1	371	-
1	9	3	34	-	-	1	56	-
-	-	-	-	-	-	-	-	-
-	-	-	-	-	-	-	-	-
16	105	8	106	3	77	1	35	-
4	24	2	34	1	25	1	94	-
-	-	-	-	-	-	1	62	-
17	114	12	158	6	130	3	233	-
1	7	2	27	4	114	7	709	-
7	46	2	30	1	26	-	-	-
1	6	-	-	1	29	1	64	-
-	-	-	-	-	-	1	33	-
1	5	2	31	-	-	3	940	-
-	-	-	-	-	-	-	-	-
46	331	63	878	20	490	34	3,390	1
3	16	2	21	-	-	-	-	-
1	6	-	-	1	23	3	163	-
-	-	-	-	-	-	1	45	-
1	6	-	-	-	-	2	118	-
-	-	-	-	-	-	-	-	-
-	-	-	-	1	23	-	-	-
11	72	7	104	-	-	2	274	3
3	20	3	45	-	-	-	-	2
-	-	1	15	-	-	-	-	1
7	45	1	15	-	-	2	274	-
-	-	-	-	-	-	-	-	-
1	7	2	29	-	-	-	-	-
116	789	100	1,382	31	727	50	2,466	-
-	-	1	11	-	-	-	-	-
7	43	12	162	4	99	6	288	-
29	207	18	263	9	222	15	788	-
62	415	56	774	15	334	20	903	-
-	-	-	-	-	-	-	-	-
1	6	1	19	-	-	1	56	-
13	86	10	127	2	44	6	222	-
3	26	2	26	1	28	2	209	-

第3-4表 産業分類・従業者規模別事業所数及び従業者数(民営事業所) (つづき)

産業分類	総数		1~4人	
	事業所数	従業者数	事業所数	従業者数
I 卸売業、小売業	2,448	14,814	1,574	3,505
50 各種商品卸売業	3	14	2	3
51 繊維・衣服等卸売業	78	1,246	41	96
52 飲食料品卸売業	144	1,107	73	177
53 建築材料・金属材料等卸売業	161	911	84	182
54 機械器具卸売業	118	752	51	117
55 その他卸売業	101	490	71	170
56 各種商品小売業	7	403	1	4
57 繊維物・衣服・身の回り品小売業	240	945	190	438
58 飲食料品小売業	561	3,861	365	773
59 機械器具小売業	261	1,243	174	399
60 その他小売業	713	3,528	481	1,068
61 無店舗小売業	42	242	29	52
J 金融業、保険業	134	1,583	43	97
62 銀行	35	653	2	8
63 協同組織金融業	12	121	-	-
64 クレジットカード業等非預金信用機関	11	32	9	16
65 金融商品取引業、商品先物取引業	4	61	1	3
66 補助的金融業等	1	7	-	-
67 保険業(保険媒介代理業等を含む)	70	704	31	70
K 不動産業、物品賃貸業	285	1,093	241	504
68 不動産取引業	68	217	57	129
69 不動産賃貸業・管理業	177	602	156	300
70 物品賃貸業	39	273	27	74
L 学術研究、専門・技術サービス業	302	1,512	214	466
71 学術・開発研究機関	2	31	-	-
72 専門サービス業	152	490	124	265
73 広告サービス業	4	20	2	5
74 技術サービス業	142	965	87	195
M 宿泊業、飲食サービス業	1,055	5,415	697	1,492
75 宿泊業	74	805	29	71
76 飲食店	917	4,194	643	1,361
77 持ち帰り・配達飲食サービス業	57	358	21	52
N 生活関連サービス業、娯楽業	728	2,504	617	1,077
78 洗濯・理容・美容・浴場	603	1,565	546	921
79 その他生活関連サービス業	65	279	43	92
80 娯楽業	57	632	26	61
O 教育、学習支援業	222	1,235	166	270
81 学校教育	23	498	-	-
82 その他の教育、学習支援業	199	737	166	270
P 医療、福祉	506	9,046	176	387
83 医療	325	5,220	146	314
84 保健衛生	-	-	-	-
85 社会保険・社会福祉・介護事業	180	3,788	30	73
Q 複合サービス事業	85	877	35	113
86 郵便局	39	222	26	87
87 協同組合(他に分類されないもの)	46	655	9	26
R サービス業(他に分類されないもの)	575	3,016	428	856
88 廃棄物処理業	31	336	11	30
89 自動車整備業	115	368	92	191
90 機械等修理業(別掲を除く)	52	195	36	69
91 職業紹介・労働者派遣業	10	215	3	8
92 その他事業サービス業	80	1,134	34	82
93 政治・経済・文化団体	53	198	40	80
94 宗教	215	502	199	371
95 その他サービス業	-	-	-	-

表 目 次

第4-1表	県内市町別農家数、農業就業人口、経営耕地面積
第4-2表	農家数及び経営耕地面積
第4-3表	作物類別作付け(栽培)面積
第4-4表	船体別漁船数(漁協別)
第4-5表	漁業経営体数
第4-6表	男女別・年齢別15歳以上の漁業就業者数
第4-7表	林野面積

4 農林水産業

第4-1表 県内市町別農家数、農業就業人口、経営耕地面積

	総農家数 (戸)	専兼別農家数			農業就業人口 (人)	経営耕地 総面積 (a)
		専業農家 (戸)	兼業農家			
			第1種 (戸)	第2種 (戸)		
愛媛県	50,234	13,654	3,420	14,667	52,767	3,704,242
今治市	5,810	1,551	257	1,623	5,399	332,548
松山市	7,082	2,211	561	1,664	7,884	492,008
宇和島市	3,592	1,079	436	1,054	4,977	360,750
八幡浜市	2,036	973	316	443	3,790	262,154
新居浜市	1,735	252	34	360	802	61,189
西条市	4,703	1,168	339	1,765	4,907	468,087
大洲市	3,560	743	166	935	2,965	193,364
伊予市	2,658	752	203	916	2,886	195,908
四国中央市	3,018	507	118	876	2,466	150,211
西予市	4,093	1,208	288	1,285	4,679	356,093
東温市	1,800	406	93	743	1,936	120,637
上島町	411	74	4	77	252	15,297
久万高原町	1,513	407	69	320	1,208	74,576
松前町	923	203	92	352	919	71,391
砥部町	869	262	89	243	968	63,020
内子町	2,130	550	130	600	2,198	148,677
伊方町	1,128	497	100	311	1,525	106,855
松野町	617	154	33	236	555	41,298
鬼北町	1,506	380	27	525	1,410	91,266
愛南町	1,050	277	65	339	1,041	98,913

資料：県統計課「世界農林業センサス（農林水産省）」平成22年2月1日現在
 注）農業就業人口は、販売農家のみ

第4-2表 農家数及び経営耕地面積

	旧市町村名	総農家数	専業農家	兼業農家	
				第1種兼業	第2種兼業
今治	今治市	320	54	9	74
	桜井町	301	49	9	104
	富田村	265	40	16	97
	清水村	234	69	20	73
	日高村	189	33	6	68
	乃万村	368	58	17	95
	波止浜町	78	15	1	15
	渦浦村2-2	1	X	X	X
朝倉	上朝倉村	172	32	18	76
	下朝倉村	305	80	19	121
玉川	鴨部村	208	32	4	93
	鈍川村	119	28	4	37
	龍岡村	58	12	2	18
	九和村	193	50	8	62
波方	波方町	256	43	15	50
大西	小西村	265	68	21	102
	大井村	213	43	6	65
菊間	菊間町	323	131	21	77
	亀岡村	181	56	6	55
吉海	渦浦村2-1	17	X	X	X
	亀山村	72	18	2	9
	津倉村	102	23	1	5
	大山村2-1	87	23	1	12
宮窪	宮窪村	136	41	1	27
	大山村2-2	30	9	2	-
伯方	西伯方村	124	25	1	23
	伯方町	168	62	5	42
上浦	盛口村	307	145	22	69
	瀬戸崎村	139	66	7	28
大三島	鏡村	133	59	3	29
	岡山村	271	116	4	58
	宮浦村	61	12	1	16
関前	関前村	114	55	4	22
今治市計		5,810	1,551	257	1,623

資料：情報政策課「世界農林業センサス（農林水産省）」平成22年2月1日現在

注) 総農家数は「販売農家」に「自給的農家」を加えた数値である。

専業農家数、兼業農家数、家族農業経営世帯員数及び経営耕地面積は「販売農家」を対象とした数値である。

家族農業経営 世帯員数	経営耕地面積 (a)			
	総面積	田	樹園地	畑
471	12,790	11,270	971	549
578	15,059	11,144	2,479	1,436
549	11,245	10,505	273	467
585	16,345	14,342	758	1,245
397	7,312	6,066	750	496
646	15,004	8,981	3,783	2,240
82	2,498	1,830	484	184
X	X	X	X	X
438	14,341	11,226	1,471	1,644
758	20,773	17,323	1,794	1,656
476	10,289	8,101	1,181	1,007
225	4,663	3,639	714	310
94	2,070	1,795	10	265
404	9,471	7,816	711	944
376	9,333	4,558	2,776	1,999
638	16,141	4,835	10,339	967
378	10,166	4,495	4,794	877
721	27,936	5,788	20,461	1,687
368	11,171	3,629	6,831	711
X	X	X	X	X
72	1,540	215	738	587
72	1,756	595	683	478
87	1,667	-	1,431	236
200	4,061	89	3,481	491
28	627	-	579	48
145	2,534	175	2,026	333
286	8,144	25	7,261	858
604	18,564	472	17,673	419
256	7,589	-	7,445	144
224	6,530	564	5,794	172
427	11,758	537	11,117	104
76	2,359	182	2,047	130
177	5,730	-	5,583	147
10,859	289,878	140,281	126,699	22,898

農家 …経営耕地面積が10a以上あるか、10a未満であっても年間農産物販売金額が15万円以上ある世帯
 販売農家 …経営耕地面積が30a以上又は年間農産物販売金額が50万円以上の農家
 専業農家 …世帯員の中に兼業従事者が1人もいない農家
 兼業農家 …世帯員の中に兼業従事者が1人以上いる農家
 第1種兼業農家…農業所得を主とする兼業農家
 第2種兼業農家…農業所得を従とする兼業農家

第4-3表 作物類別作付け（栽培）面積

	旧市町村名	作付け（栽培）面積		稲	麦類	雑穀	いも類
		露地	施設				
今治	今治市	X	X	7,730	2,463	-	83
	桜井町	X	X	8,788	384	-	146
	富田村	X	X	7,456	X	-	X
	清水村	X	X	9,968	3,791	X	X
	日高村	X	X	4,100	X	-	X
	乃万村	X	X	6,280	X	-	132
	波止浜町	X	34	1,062	-	-	X
	渦浦村2-2	X	X	X	X	X	X
朝倉	上朝倉村	X	X	5,024	X	-	X
	下朝倉村	X	X	11,049	1,382	-	X
玉川	鴨部村	X	67	4,733	X	-	X
	鈍川村	X	-	2,097	-	-	X
	龍岡村	1,227	X	1,065	-	-	-
	九和村	X	64	4,490	X	-	23
波方	波方町	X	X	2,900	-	-	90
大西	小西村	X	X	3,005	-	X	37
	大井村	X	X	2,958	-	X	12
菊間	菊間町	X	253	3,452	-	-	X
	亀岡村	X	-	1,993	-	-	16
吉海	渦浦村2-1	X	X	X	X	X	X
	亀山村	X	57	107	-	-	100
	津倉村	X	46	453	-	-	48
	大山村2-1	X	33	-	-	-	32
宮窪	宮窪村	X	X	X	-	-	71
	大山村2-2	X	X	-	-	-	-
伯方	西伯方村	X	X	X	-	-	X
	伯方町	X	X	-	-	-	-
上浦	盛口村	X	X	237	-	-	X
	瀬戸崎村	X	33	-	-	-	X
大三島	鏡村	X	X	399	-	-	X
	岡山村	X	X	415	-	-	-
	宮浦村	208	-	100	-	-	-
関前	関前村	X	-	-	-	-	-
今治市計		121,757	X	90,130	11,287	23	1,498

資料：情報政策課「世界農林業センサス（農林水産省）」平成22年2月1日現在
 注）「販売農家」を対象とした、販売目的で作付け（栽培）した面積である。

(単位：a)

豆 類	工芸農作物	野 菜 類		花き類・花木		その他の作物	
		露 地	施 設	露 地	施 設	露 地	施 設
X	X	890	112	X	X	X	-
22	-	442	157	X	X	X	-
33	X	398	105	368	116	X	X
X	-	517	459	1,870	X	-	-
X	-	165	X	X	62	-	-
X	X	2,027	18	X	-	X	X
X	-	239	34	X	-	-	-
X	X	X	X	X	X	X	X
X	425	653	75	X	X	-	-
51	127	813	352	X	X	-	-
X	-	331	67	X	-	-	-
-	X	67	-	959	-	-	-
-	-	77	X	85	-	-	-
X	-	532	64	44	-	-	-
X	-	1,057	75	X	X	120	-
X	-	339	-	X	X	-	-
X	-	266	X	X	X	144	-
X	-	1,408	238	X	15	X	-
X	-	455	-	-	-	X	-
X	X	X	X	X	X	X	X
X	-	554	57	X	-	-	-
X	-	234	46	X	-	X	-
X	-	92	33	-	-	-	-
X	-	172	105	-	X	-	-
-	-	X	X	-	-	-	-
-	-	88	-	-	X	-	-
-	-	275	X	X	170	-	-
-	X	212	108	X	X	X	-
-	-	68	33	X	-	-	-
-	-	39	X	-	X	-	-
-	-	X	-	X	X	-	-
-	-	108	-	-	-	-	-
-	-	X	-	X	-	-	-
518	860	12,556	2,213	4,493	704	392	X



第4-4表 船体別漁船数（漁協別）

	総 数			動		
	隻 数	総 t 数	総馬力数	0 ~ 0.9 t		
				隻 数	総 t 数	総馬力数
平成 24 年	1,834	4,166.86	90,367	591	374.70	18,068
25	1,816	4,119.95	90,765	589	372.20	18,064
26	1,782	4,060.50	90,106	583	367.59	18,007
27	1,727	3,955.93	88,348	576	363.19	17,858
今 治	197	836.66	8,143	9	6.50	285
大 浜	196	251.68	9,159	67	49.83	2,073
桜 井	129	317.45	7,016	31	20.50	1,147
小 部	278	402.09	11,514	142	81.94	4,872
菊 間 町	93	209.03	4,068	32	20.36	868
渦 浦	54	87.45	2,373	20	14.92	534
津 倉	70	164.67	3,334	29	17.34	842
宮 窪 町	312	1,113.30	25,522	30	18.23	889
伯 方 町	183	193.15	7,207	120	74.20	3,565
大 三 島	138	222.54	6,488	65	42.57	1,974
関 前 村	77	157.91	3,524	31	16.80	809

資料：県水産課「漁船統計表」各年12月31日現在

力 船

1 ~ 2.9 t			3 ~ 4.9 t			5 t 以上		
隻 数	総 t 数	総馬力数	隻 数	総 t 数	総馬力数	隻 数	総 t 数	総馬力数
719	1,156.08	35,122	479	2,232.40	28,826	45	403.68	8,351
706	1,130.15	34,873	475	2,212.22	29,396	46	405.38	8,432
683	1,097.08	34,212	469	2,181.35	28,994	47	414.48	8,893
644	1,034.72	32,759	459	2,135.64	28,705	48	422.38	9,026
36	63.85	1,354	150	731.21	6,284	2	35.10	220
123	174.43	6,191	6	27.42	895	-	-	-
54	94.42	3,906	44	202.53	1,963	-	-	-
100	149.69	5,355	36	170.46	1,287	-	-	-
40	64.12	2,308	15	73.35	419	6	51.20	473
27	37.01	1,163	5	22.32	231	2	13.20	445
23	38.85	932	11	48.25	968	7	60.23	592
100	198.49	5,178	160	722.90	14,101	22	173.68	5,354
55	76.34	2,696	7	32.61	330	1	10.00	616
61	97.65	2,887	8	32.85	552	4	49.47	1,075
25	39.87	789	17	71.74	1,675	4	29.50	251



第4-5表 漁業経営体数

	経営組織別					自営漁業の専業別			
	総数	個人	漁業 協同組合	会社	共同 経営	総数	専業	兼業	
								第1種兼業	第2種兼業
今治市	685	680	-	5	-	680	483	66	131
(今治市)	248	248	-	-	-	248	227	10	11
(波方町)	70	70	-	-	-	70	49	5	16
(大西町)	4	4	-	-	-	4	-	1	3
(菊間町)	30	30	-	-	-	30	20	5	5
(吉海町)	48	47	-	1	-	47	29	8	10
(宮窪町)	136	135	-	1	-	135	107	19	9
(伯方町)	75	72	-	3	-	72	18	8	46
(上浦町)	22	22	-	-	-	22	-	3	19
(大三島町)	24	24	-	-	-	24	13	2	9
(関前村)	28	28	-	-	-	28	20	5	3

資料：情報政策課「2013漁業センサス（農林水産省）」平成25年11月1日現在
注）（今治市）には、今治市内陸を含む。

第4-6表 男女別・年齢別15歳以上の漁業就業者数

	総数	男				女			
		計	15～29歳	30～59歳	60歳以上	計	15～29歳	30～59歳	60歳以上
今治市	912	831	44	324	463	81	-	22	59
(今治市)	281	278	8	124	146	3	-	-	3
(波方町)	103	81	3	31	47	22	-	6	16
(大西町)	4	4	-	1	3	-	-	-	-
(菊間町)	34	33	1	9	23	1	-	-	1
(吉海町)	71	58	1	25	32	13	-	-	13
(宮窪町)	224	205	18	95	92	19	-	10	9
(伯方町)	100	95	12	22	61	5	-	1	4
(上浦町)	26	24	-	5	19	2	-	2	-
(大三島町)	34	25	-	4	21	9	-	1	8
(関前村)	35	28	1	8	19	7	-	2	5

資料：情報政策課「2013漁業センサス（農林水産省）」平成25年11月1日現在
注）（今治市）には、今治市内陸を含む。

第4-7表 林野面積

(面積 : ha)

	林家数	林野面積						
		総数	利用土地種類別面積		所有形態別面積			
			森林	森林以外の 草生地 (野草地)	国有	民有		
					独立行政 法人等	公有	私有	
平成17年	1,728	22,352	22,352	-	938	9	2,636	18,769
22	1,704	22,401	22,401	-	937	11	3,274	18,179

資料：情報政策課「農林業センサス（農林水産省）」各年2月1日現在
 注）林家数…保有山林面積1ha以上の世帯数



表 目 次

第5-1表	県内市町別製造業の状況(従業者4人以上の事業所)
第5-2表	製造事業所数(従業者4人以上の事業所)
第5-3表	製造従業者数(従業者4人以上の事業所)
第5-4表	製造品出荷額等(従業者4人以上の事業所)

5 製 造 業

第5-1表 県内市町別製造業の状況（従業者4人以上の事業所）

（単位：所・人・万円）

	事業所数	従業者数	現金給与総額	原材料使用額等	製造品出荷額等
愛媛県	2,318	75,274	29,846,451	297,173,310	413,917,797
市部					
松山市	401	14,046	5,237,720	25,914,169	40,373,108
今治市	419	11,078	4,140,986	84,255,769	102,409,094
宇和島市	100	1,597	443,804	2,165,231	3,320,652
八幡浜市	56	1,785	460,534	2,329,580	3,457,373
新居浜市	200	8,958	4,939,570	51,467,697	72,984,126
西条市	246	9,000	3,934,152	66,100,196	85,934,343
大洲市	66	1,940	545,548	1,635,778	3,002,490
伊予市	72	2,391	768,852	4,646,951	8,079,437
四国中央市	349	12,590	5,368,287	40,911,446	64,683,843
西予市	86	1,420	379,679	1,368,296	2,184,763
東温市	57	2,443	1,011,786	2,737,473	6,709,797
越智郡					
上島町	26	479	197,123	3,082,081	3,566,537
上浮穴郡					
久万高原町	18	253	76,030	211,176	363,883
伊予郡					
松前町	67	3,837	1,423,114	7,982,335	12,328,195
砥部町	40	1,205	336,220	736,499	1,537,879
喜多郡					
内子町	46	951	272,429	959,435	1,622,197
西宇和郡					
伊方町	14	270	62,154	150,794	318,351
北宇和郡					
松野町	3	124	30,359	98,148	192,397
鬼北町	21	355	102,424	266,891	499,421
南宇和郡					
愛南町	31	552	115,680	153,365	349,911

資料：県統計課「工業統計調査」平成26年12月31日現在
注）従業者4人以上の数値である。

第5-2表 製造事業所数（従業者4人以上の事業所）

	平成23年	平成24年	平成25年	平成26年
総 数	514	456	445	419
09 食 料 品 製 造 業	38	35	35	36
10 飲 料 ・ た ば こ ・ 飼 料 製 造 業	2	3	3	3
11 織 維 工 業	187	167	163	154
12 木 材 ・ 木 製 品 製 造 業 (家 具 を 除 く)	7	7	5	5
13 家 具 ・ 装 備 品 製 造 業	18	19	18	12
14 パ ル プ ・ 紙 ・ 紙 加 工 品 製 造 業	7	7	4	5
15 印 刷 ・ 同 関 連 業	14	13	14	13
16 化 学 工 業	5	6	5	5
17 石 油 製 品 ・ 石 炭 製 品 製 造 業	1	2	2	2
18 プ ラ ス チ ッ ク 製 品 製 造 業 (別 掲 を 除 く)	6	5	5	5
19 ゴ ム 製 品 製 造 業	-	-	-	-
20 な め し 革 ・ 同 製 品 ・ 毛 皮 製 造 業	-	-	-	-
21 窯 業 ・ 土 石 製 品 製 造 業	26	22	20	20
22 鉄 鋼 業	7	6	7	7
23 非 鉄 金 属 製 造 業	1	1	1	1
24 金 属 製 品 製 造 業	35	32	32	30
25 は ん 用 機 械 器 具 製 造 業	10	11	11	9
26 生 産 用 機 械 器 具 製 造 業	9	8	8	8
27 業 務 用 機 械 器 具 製 造 業	4	5	4	3
28 電 子 部 品 ・ デ バ イ ス ・ 電 子 回 路 製 造 業	1	1	1	-
29 電 気 機 械 器 具 製 造 業	6	5	4	3
30 情 報 通 信 機 械 器 具 製 造 業	-	-	-	-
31 輸 送 用 機 械 器 具 製 造 業	123	97	98	92
32 そ の 他 の 製 造 業	7	4	5	6
従 業 者 規 模				
総 数	514	456	445	419
4 ~ 9 人	230	180	181	157
10 ~ 19	143	145	129	131
20 ~ 29	58	53	62	60
30 ~ 99	67	61	58	52
100 ~ 299	13	14	11	15
300 ~	3	3	4	4

資料：情報政策課「工業統計調査（経済産業省）」各年12月31日現在

平成23年数値は「平成24年経済センサス-活動調査」（平成24年2月1日調査）による

注）従業者4人以上の事業所の数値である。

第5-3表 製造従業者数（従業者4人以上の事業所）

	平成23年	平成24年	平成25年	平成26年
総 数	12,321	11,532	11,184	11,078
09 食 料 品 製 造 業	975	965	946	1,068
10 飲 料 ・ た ば こ ・ 飼 料 製 造 業	42	54	53	52
11 織 維 工 業	3,056	3,029	3,016	3,056
12 木 材 ・ 木 製 品 製 造 業 (家 具 を 除 く)	56	39	32	31
13 家 具 ・ 装 備 品 製 造 業	196	185	169	145
14 パ ル プ ・ 紙 ・ 紙 加 工 品 製 造 業	62	53	40	63
15 印 刷 ・ 同 関 連 業	314	335	337	325
16 化 学 工 業	164	168	153	159
17 石 油 製 品 ・ 石 炭 製 品 製 造 業	313	417	417	417
18 プ ラ ス チ ッ ク 製 品 製 造 業 (別 掲 を 除 く)	94	96	94	109
19 ゴ ム 製 品 製 造 業	-	-	-	-
20 な め し 革 ・ 同 製 品 ・ 毛 皮 製 造 業	-	-	-	-
21 窯 業 ・ 土 石 製 品 製 造 業	265	267	253	255
22 鉄 鋼 業	163	200	199	201
23 非 鉄 金 属 製 造 業	62	61	61	61
24 金 属 製 品 製 造 業	599	497	550	475
25 は ん 用 機 械 器 具 製 造 業	503	535	513	451
26 生 産 用 機 械 器 具 製 造 業	88	65	71	69
27 業 務 用 機 械 器 具 製 造 業	117	177	102	102
28 電 子 部 品 ・ デ バ イ ス ・ 電 子 回 路 製 造 業	20	21	21	-
29 電 気 機 械 器 具 製 造 業	835	714	682	675
30 情 報 通 信 機 械 器 具 製 造 業	-	-	-	-
31 輸 送 用 機 械 器 具 製 造 業	4,359	3,628	3,443	3,325
32 そ の 他 の 製 造 業	38	26	32	39

資料：情報政策課「工業統計調査（経済産業省）」各年12月31日現在

平成23年数値は「平成24年経済センサス-活動調査」（平成24年2月1日調査）による

注）従業者4人以上の事業所の数値である。

第5-4表 製造品出荷額等（従業者4人以上の事業所）

（単位：万円）

	平成23年	平成24年	平成25年	平成26年
総数	135,047,883	106,999,498	112,094,560	102,409,094
09 食料品製造業	4,790,463	3,356,415	3,459,420	2,027,404
10 飲料・たばこ・飼料製造業	X	89,400	88,400	90,695
11 繊維工業	3,811,848	4,001,822	4,031,793	4,185,656
12 木材・木製品製造業(家具を除く)	77,976	59,660	46,141	47,531
13 家具・装備品製造業	269,790	266,089	222,559	174,338
14 パルプ・紙・紙加工品製造業	96,838	66,791	48,351	50,446
15 印刷・同関連業	416,307	470,113	517,178	494,033
16 化学工業	375,538	383,984	416,977	416,848
17 石油製品・石炭製品製造業	X	X	X	x
18 プラスチック製品製造業(別掲を除く)	101,884	88,933	83,311	99,860
19 ゴム製品製造業	-	-	-	-
20 なめし革・同製品・毛皮製造業	-	-	-	-
21 窯業・土石製品製造業	656,298	711,303	708,374	796,601
22 鉄鋼業	432,157	241,305	209,021	231,416
23 非鉄金属製造業	X	X	X	x
24 金属製品製造業	765,092	684,315	759,573	737,531
25 はん用機械器具製造業	1,119,417	1,538,693	1,197,014	917,320
26 生産用機械器具製造業	166,312	112,560	110,072	91,469
27 業務用機械器具製造業	97,965	159,040	109,014	104,152
28 電子部品・デバイス・電子回路製造業	X	X	X	-
29 電気機械器具製造業	2,674,320	2,161,343	2,031,918	2,873,895
30 情報通信機械器具製造業	-	-	-	-
31 輸送用機械器具製造業	47,147,873	34,638,715	31,170,891	32,561,780
32 その他の製造業	33,151	19,617	24,872	27,458

資料：情報政策課「工業統計調査（経済産業省）」各年12月31日現在

平成23年数値は「平成24年経済センサス-活動調査」（平成24年2月1日調査）による

注）従業者4人以上の事業所の数値である。

表 目 次

第6-1表	県内市町別商業の状況
第6-2表	産業別商業の状況（飲食店を除く）

6 商 業

第6-1表 県内市町別商業の状況

(単位：百万円)

	商店数			従業者数			年間商品販売額		
	総数	卸売業	小売業	総数	卸売業	小売業	総数	卸売業	小売業
愛媛県	14,030	3,152	10,878	89,186	24,757	64,429	3,019,043	1,867,881	1,151,162
松山市	3,998	1,183	2,815	33,194	10,843	22,351	1,285,299	836,619	448,679
今治市	1,974	475	1,499	10,914	3,021	7,893	477,804	331,080	146,725
宇和島市	1,145	229	916	6,124	1,915	4,209	188,968	125,374	63,594
八幡浜市	544	124	420	2,419	682	1,737	57,604	33,799	23,805
新居浜市	1,130	262	868	7,726	1,984	5,742	223,656	127,981	95,675
西条市	991	196	795	5,643	1,196	4,447	145,878	68,288	77,590
大洲市	616	112	504	3,049	570	2,479	65,801	22,692	43,109
伊予市	377	65	312	2,317	481	1,836	56,970	33,072	23,898
四国中央市	932	212	720	5,750	1,775	3,975	234,131	154,992	79,139
西予市	543	67	476	2,486	428	2,058	45,198	17,149	28,048
東温市	238	46	192	1,899	438	1,461	77,302	48,580	28,722
上島町	72	6	66	234	20	214	2,547	241	2,306
久万高原町	138	14	124	423	63	360	5,327	484	4,843
松前町	269	39	230	2,138	321	1,817	52,170	16,938	35,231
砥部町	175	29	146	1,476	592	884	53,600	40,588	13,012
内子町	256	25	231	937	125	812	11,045	1,821	9,224
伊方町	139	11	128	391	57	334	3,101	826	2,275
松野町	44	4	40	122	4	118	1,259	23	1,236
鬼北町	140	14	126	683	101	582	9,773	1,583	8,190
愛南町	309	39	270	1,261	141	1,120	21,611	5,753	15,859

資料：情報政策課「経済センサス-活動調査（総務省統計局・経済産業省）」平成24年2月1日現在

第6-2表 産業別商業の状況（飲食店を除く）

	事業所数	従業者数	年間商品 販売額
平成24年	1,974	10,914	477,805
【卸売業計】	475	3,021	331,080
50 [各種商品卸売業]	2	13	X
51 [繊維・衣服等卸売業]	62	366	10,364
511 繊維品卸売業（衣服、身の回り品を除く）	17	77	3,047
512 衣服卸売業	16	120	1,935
513 身の回り品卸売業	29	169	5,382
52 [飲食品卸売業]	113	875	32,353
521 農畜産物・水産物卸売業	62	471	15,105
522 食料・飲料卸売業	51	404	17,248
53 [建築材料、鉱物・金属材料等卸売業]	122	702	180,143
531 建築材料卸売業	41	172	5,396
532 化学製品卸売業	31	194	13,003
533 石油・鉱物卸売業	12	60	X
534 鉄鋼製品卸売業	24	206	154,968
535 非鉄製品卸売業	1	9	X
536 再生資源卸売業	13	61	1,154
54 [機械器具卸売業]	97	662	86,000
541 産業機械器具卸売業	49	347	63,434
542 自動車卸売業	22	139	4,861
543 電気機械器具卸売業	10	78	2,334
549 その他の機械器具卸売業	16	98	15,372
55 [その他の卸売業]	79	403	X
551 家具・建具・じゅう器等卸売業	8	29	523
552 医薬品・化粧品等卸売業	18	131	14,457
553 紙・紙製品卸売業	11	80	2,063
559 他に分類されない卸売業	42	163	X

資料：情報政策課「経済センサス-活動調査（総務省統計局・経済産業省）」平成24年2月1日現在

(単位 : 百万円・㎡)

商品手持額	売場面積 (小売業)	1店当たり 従業者数	年間商品販売額		
			1店当たり	従業者 1人当たり	売場面積 1㎡当たり
23,497	230,049	5.5	242.0	43.8	0.6
10,284	-	6.4	697.0	109.6	-
X	-	X	X	X	-
1,418	-	5.9	167.2	28.3	-
275	-	4.5	179.2	39.6	-
358	-	7.5	120.9	16.1	-
785	-	5.8	185.6	31.8	-
1,833	-	7.7	286.3	37.0	-
360	-	7.6	243.6	32.1	-
1,473	-	7.9	338.2	42.7	-
4,439	-	5.8	1,476.6	256.6	-
478	-	4.2	131.6	31.4	-
1,078	-	6.3	419.5	67.0	-
136	-	5.0	X	X	-
2,720	-	8.6	6,457.0	752.3	-
-	-	9.0	X	X	-
27	-	4.7	88.8	18.9	-
1,308	-	6.8	886.6	129.9	-
648	-	7.1	1,294.6	182.8	-
263	-	6.3	221.0	35.0	-
321	-	7.8	233.4	29.9	-
75	-	6.1	960.8	156.9	-
X	-	5.1	X	X	-
157	-	3.6	65.4	18.0	-
349	-	7.3	803.2	110.4	-
222	-	7.3	187.5	25.8	-
X	-	3.9	X	X	-

第6-2表 産業別商業の状況（飲食店を除く）（つづき）

	事業所数	従業者数	年間商品 販売額
【 小 売 業 計 】	1,499	7,893	146,725
56 [各 種 商 品 小 売 業]	7	394	8,705
561 百貨店、総合スーパー	3	369	8,443
569 その他の各種商品小売業（従業者が常時50人未満のもの）	4	25	261
57 [織 物 ・ 衣 服 ・ 身 の 回 り 品 小 売 業]	183	667	8,259
571 呉服・服地・寝具小売業	31	91	722
572 男子服小売業	14	53	594
573 婦人・子供服小売業	96	343	4,793
574 靴・履物小売業	7	38	432
579 その他の織物・衣服・身の回り品小売業	35	142	1,718
58 [飲 食 料 品 小 売 業]	473	3,040	39,092
581 各種食料品小売業	80	1,399	22,841
585 酒小売業	84	168	1,706
583 食肉小売業	19	71	820
584 鮮魚小売業	21	80	745
582 野菜・果実小売業	38	84	551
586 菓子・パン小売業	92	426	2,829
579 その他の飲食料品小売業	139	812	9,599
59 [機 械 器 具 小 売 業]	208	890	17,767
591 自動車小売業	113	597	10,599
592 自転車小売業	28	48	204
593 機械器具小売業（自動車・自転車を除く）	67	245	6,964
60 [そ の 他 の 小 売 業]	587	2,681	62,848
601 家具・建具・畳小売業	28	108	1,363
602 じゅう器小売業	22	73	1,051
603 医薬品・化粧品小売業	105	490	10,178
604 農耕用品小売業	14	48	829
605 燃料小売業	112	577	24,673
606 書籍・文房具小売業	57	534	3,044
607 スポーツ用品・がん具・娯楽用品・楽器小売業	35	79	678
608 写真機・時計・眼鏡小売業	26	67	704
609 他に分類されない小売業	188	705	20,327
61 [無 店 舗 小 売 業]	41	221	10,053
611 通信販売・訪問販売小売業	19	95	6,743
612 自動販売機による小売業	14	48	1,003
619 その他の無店舗小売業	8	78	2,307

(単位 : 百万円・㎡)

商品手持額	売場面積 (小売業)	1店当たり 従業者数	年間商品販売額		
			1店当たり	従業者 1人当たり	売場面積 1㎡当たり
13,213	230,049	5.3	97.9	18.6	0.6
437	28,118	56.3	1,243.6	22.1	0.3
423	27,465	123.0	2,814.3	22.9	0.3
14	653	6.3	65.3	10.4	0.4
1,949	26,363	3.6	45.1	12.4	0.3
424	3,325	2.9	23.3	7.9	0.2
172	2,816	3.8	42.4	11.2	0.2
794	12,371	3.6	49.9	14.0	0.4
186	2,158	5.4	61.7	11.4	0.2
373	5,693	4.1	49.1	12.1	0.3
1,497	58,608	6.4	82.6	12.9	0.7
769	37,173	17.5	285.5	16.3	0.6
130	3,010	2.0	20.3	10.2	0.6
15	1,588	3.7	43.2	11.5	0.5
30	1,151	3.8	35.5	9.3	0.6
29	2,180	2.2	14.5	6.6	0.3
86	3,808	4.6	30.8	6.6	0.7
439	9,698	5.8	69.1	11.8	1.0
1,835	13,724	4.3	85.4	20.0	1.3
970	2,972	5.3	93.8	17.8	3.6
46	1,697	1.7	7.3	4.3	0.1
818	9,055	3.7	103.9	28.4	0.8
7,307	103,236	4.6	107.1	23.4	0.6
237	7,616	3.9	48.7	12.6	0.2
357	2,880	3.3	47.8	14.4	0.4
2,111	17,028	4.7	96.9	20.8	0.6
291	3,476	3.4	59.2	17.3	0.2
731	691	5.2	220.3	42.8	35.7
372	3,726	9.4	53.4	5.7	0.8
195	2,516	2.3	19.4	8.6	0.3
224	1,210	2.6	27.1	10.5	0.6
2,789	64,093	3.8	108.1	28.8	0.3
189	-	5.4	245.2	45.5	-
155	-	5.0	354.9	71.0	-
29	-	3.4	71.6	20.9	-
6	-	9.8	288.4	29.6	-

表 目 次

第7-1表	県内市町別総生産・市町民所得
第7-2表	今治市内総生産
第7-3表	今治市民所得
第7-4表	東予の市町内総生産
第7-5表	東予の市町民所得

7 市民所得

第7-1表 県内市町別総生産・市町民所得

平成25年度	人口 (H25. 10. 1) (人)	市町内総生産		市町民所得		
		金額 (百万円)	地域別 構成比 (%)	金額 (百万円)	1人当たり市町民所得	
					実額 (千円)	水準 県=100
愛媛県	1,405,192	4,776,672	100.0	3,573,408	2,543	100.0
今治市	161,648	655,676	13.7	466,917	2,888	113.6
松山市	516,729	1,638,490	34.3	1,281,256	2,480	97.5
宇和島市	80,554	240,113	5.0	168,307	2,089	82.1
八幡浜市	36,399	113,190	2.4	81,779	2,247	88.4
新居浜市	119,957	469,665	9.8	341,504	2,847	112.0
西条市	110,384	436,427	9.1	324,728	2,942	115.7
大洲市	45,506	138,823	2.9	96,543	2,122	83.4
伊予市	37,290	114,167	2.4	88,427	2,371	93.2
四国中央市	88,586	383,279	8.0	264,576	2,987	117.5
西予市	40,429	106,037	2.2	79,820	1,974	77.6
東温市	34,681	119,838	2.5	79,775	2,300	90.4
上島町	7,265	23,985	0.5	19,456	2,678	105.3
久万高原町	9,019	33,850	0.7	17,612	1,953	76.8
松前町	30,011	87,937	1.8	79,328	2,643	103.9
砥部町	21,525	54,148	1.1	52,187	2,424	95.3
内子町	17,183	43,884	0.9	35,351	2,057	80.9
伊方町	10,013	28,654	0.6	22,716	2,269	89.2
松野町	4,201	8,591	0.2	8,092	1,926	75.7
鬼北町	11,089	25,178	0.5	21,358	1,926	75.7
愛南町	22,723	54,740	1.1	43,679	1,922	75.6

資料：県統計課「愛媛縣市町民所得統計」

注) 1 人口は平成25年総務省統計局公表の推計人口を基に推計

2 1人当たり市町民所得＝市町民所得÷人口

第7-2表 今治市内総生産

		平成16年度	平成17年度	平成18年度	平成19年度
産	業	606,662	537,782	535,776	583,259
農	林 水 産 業	12,243	13,105	12,741	11,234
	農 業	6,876	6,699	6,741	6,117
	林 業	66	64	67	111
	水 産 業	5,302	6,343	5,934	5,006
鉱	業	2,820	3,265	2,127	2,010
製	造 業	203,634	142,165	137,014	182,374
建	設 業	33,756	30,746	32,475	26,663
電	気 ・ ガ ス ・ 水 道 業	12,112	11,134	10,925	11,087
卸	売 ・ 小 売 業	77,141	75,930	71,120	72,714
金	融 ・ 保 険 業	31,417	33,259	33,330	33,107
不	動 産 業	70,361	71,748	74,463	76,749
運	輸 ・ 通 信 業	48,845	46,845	52,115	54,359
	情 報 通 信 業	16,224	15,075	14,884	15,303
サ	ー ビ ス 業	98,110	94,507	94,582	97,660
政	府 サ ー ビ ス 生 産 者	56,869	55,811	55,131	56,682
対	家 計 民 間 非 営 利 サ ー ビ ス 生 産 者	9,679	9,990	10,830	10,530
小	計	673,210	603,583	601,737	650,471
輸	入 品 の 税 ・ 関 税	3,735	4,016	5,091	6,893
(控 除) 総 資 本 形 成 に 係 る 消 費 税	3,372	2,997	3,528	4,512
市	内 総 生 産	673,573	604,602	603,300	652,852
(参 考)				
第	一 次 産 業	12,243	13,105	12,741	11,234
第	二 次 産 業	240,210	176,176	171,617	211,046
第	三 次 産 業	420,758	414,301	417,379	428,191

資料：県統計課「愛媛県市町民所得統計」
 市内総生産…市内にある事業所の生産活動によって生み出された付加価値額で生産物の
 総額から物的経費を控除したもの

第7-3表 今治市民所得

		平成16年度	平成17年度	平成18年度	平成19年度
雇	用 者 報 酬	275,366	270,073	272,490	270,376
財	産 所 得 (非 企 業 部 門)	22,250	25,916	29,049	25,884
	一 般 政 府	658	2,025	1,932	677
家	計 民 間 非 営 利 団 体	21,280	23,534	26,665	24,721
対	家 計 民 間 非 営 利 団 体	312	357	453	486
企	業 所 得 (法 人 企 業 の 分 配 所 得 受 払 後)	205,742	162,239	162,217	194,398
	民 間 法 人 企 業	156,431	110,954	109,095	146,701
	公 的 企 業	3,011	5,150	6,402	4,536
	個 人 企 業	46,299	46,135	46,720	43,161
	農 林 水 産 業	4,345	5,400	5,413	3,861
	そ の 他 の 産 業 (非 農 林 水 ・ 非 金 融)	15,719	14,286	13,993	11,785
持	ち 家 持 ち	26,236	26,450	27,314	27,515
市	民 所 得	503,358	458,228	463,757	490,658

資料：県統計課「愛媛県市町民所得統計」
 市民所得…市民（法人を含む）に分配される所得を示し、市内総生産額から間接税や
 原価償却費等を控除したもの

(単位 : 百万円・%)

平成20年度	平成21年度	平成22年度	平成23年度	平成24年度	平成25年度	平成25年度 対前年増加率
546,279	577,421	573,416	797,479	590,246	589,666	△ 0.1
12,134	10,039	10,550	9,850	10,087	9,686	△ 4.0
6,435	5,667	5,913	5,785	5,643	5,903	4.6
93	102	50	56	83	99	19.3
5,606	4,270	4,588	4,009	4,362	3,684	△ 15.5
1,883	1,384	1,376	1,442	1,213	1,339	10.4
164,344	203,644	196,478	423,959	216,336	210,202	△ 2.8
23,007	25,049	24,816	24,471	23,485	25,301	7.7
11,183	11,251	11,311	9,864	8,571	9,591	11.9
67,718	64,831	67,858	71,608	71,020	72,872	2.6
26,576	25,902	24,796	23,317	22,976	22,352	△ 2.7
77,086	78,617	79,053	79,402	80,316	80,917	0.7
51,042	45,488	44,265	39,282	40,800	40,800	0.0
14,982	15,040	14,963	15,051	14,976	15,453	3.2
96,325	96,174	97,950	99,233	100,469	101,155	0.7
54,480	51,501	52,698	52,429	50,699	50,399	△ 0.6
10,290	9,829	10,594	11,457	11,993	11,723	△ 2.3
611,049	638,750	636,709	861,365	652,939	651,788	△ 0.2
5,570	5,200	6,040	9,069	7,161	7,357	2.7
3,997	2,515	3,042	4,629	3,206	3,469	8.2
612,623	641,436	639,706	865,805	656,893	655,676	△ 0.2
12,134	10,039	10,550	9,850	10,087	9,686	△ 4.0
189,234	230,077	222,670	449,872	241,033	236,842	△ 1.7
409,681	398,634	403,488	401,643	401,818	405,261	0.9

注) ここに掲載した推計値は、最新資料の利用、推計方法の改訂等により、平成16年度まで遡及改訂しているため、平成24年度以前の推計値についても本書の値を利用すること。

(単位 : 百万円・%)

平成20年度	平成21年度	平成22年度	平成23年度	平成24年度	平成25年度	平成25年度 対前年増加率
264,268	252,192	257,186	256,424	254,455	252,270	△ 0.9
21,798	22,637	22,822	22,752	22,456	24,268	8.1
△ 627	△ 321	△ 1,064	△ 1,265	△ 1,124	170	△ 115.1
21,982	22,484	23,413	23,700	23,267	23,778	2.2
442	473	473	317	313	320	2.2
183,296	209,589	204,828	282,969	198,866	190,380	△ 4.3
137,326	165,178	158,130	236,789	152,328	142,359	△ 6.5
6,400	3,577	3,557	4,135	4,093	4,847	18.4
39,570	40,835	43,141	42,046	42,445	43,174	1.7
3,310	3,385	4,344	3,808	3,913	3,557	△ 9.1
8,852	8,202	8,518	7,478	6,838	8,074	18.1
27,408	29,248	30,279	30,760	31,694	31,543	△ 0.5
469,363	484,418	484,836	562,145	475,777	466,917	△ 1.9

注) ここに掲載した推計値は、最新資料の利用、推計方法の改訂等により、平成16年度まで遡及改訂しているため、平成24年度以前の推計値についても本書の値を利用すること。

第7-4表 東予の市町内総生産

		平成16年度	平成17年度	平成18年度	平成19年度
産	業	1,941,463	1,867,686	2,013,790	1,929,682
農	業	29,760	31,095	29,378	27,344
林	業	19,450	19,469	18,198	17,535
水	業	963	901	1,127	1,222
産	業	9,346	10,725	10,053	8,587
鉱	業	4,374	4,926	3,837	3,325
製	業	775,819	720,447	869,868	762,762
建	業	110,837	106,712	101,744	97,266
電	業	66,878	62,891	61,315	65,211
卸	業	206,197	199,207	184,293	188,374
金	業	84,786	89,028	89,923	89,411
不	業	196,998	201,329	209,997	217,900
運	業	135,914	133,717	144,625	147,989
輸	業	43,802	40,257	40,196	41,566
・	業				
通	業	286,099	278,077	278,614	288,535
信	業				
業	業	158,347	159,205	157,537	160,717
サ	業	24,714	25,740	28,302	27,989
ー	業				
ビ	業	2,124,523	2,052,631	2,199,629	2,118,388
ス	業	11,786	13,658	18,611	22,449
生	業	10,640	10,191	12,898	14,694
産	業	2,125,669	2,056,099	2,205,342	2,126,144
者	業				
政	業	29,760	31,095	29,378	27,344
府	業	891,030	832,084	975,449	863,352
サ	業	1,203,734	1,189,452	1,194,802	1,227,692
ー	業				
ビ	業				
ス	業				
生	業				
産	業				
者	業				
(参考)					
第	業				
一	業				
次	業				
産	業				
業	業				
第	業				
二	業				
次	業				
産	業				
業	業				
第	業				
三	業				
次	業				
産	業				

資料：県統計課「愛媛県市町民所得統計」

第7-5表 東予の市町民所得

		平成16年度	平成17年度	平成18年度	平成19年度
雇	報	853,715	841,995	850,839	844,584
用	酬				
者					
財		65,471	75,987	86,306	78,524
産					
所		1,690	5,103	5,240	2,310
得		62,985	69,964	79,883	74,923
(796	920	1,183	1,291
非					
企		664,362	597,974	690,461	638,289
業					
所		523,778	453,540	538,926	500,565
得					
(9,372	13,966	19,057	12,288
法		131,212	130,468	132,478	125,436
人		9,359	10,737	10,612	8,187
企		41,291	37,592	36,876	31,163
業		80,562	82,138	84,989	86,086
業					
持		1,583,548	1,515,956	1,627,605	1,561,397
家					
所					
得					

資料：県統計課「愛媛県市町民所得統計」

(単位 : 百万円・%)

平成20年度	平成21年度	平成22年度	平成23年度	平成24年度	平成25年度	平成25年度 対前年増加率
1,685,803	1,705,612	1,798,543	2,034,429	1,708,692	1,779,740	4.2
29,206	25,025	25,885	24,675	25,174	24,743	△ 1.7
18,679	16,747	17,536	17,282	16,946	17,786	5.0
869	785	778	593	688	714	3.8
9,658	7,492	7,571	6,800	7,540	6,242	△ 17.2
3,071	1,857	2,333	2,425	2,206	2,153	△ 2.4
573,311	617,028	697,010	929,778	609,266	658,031	8.0
80,380	73,504	75,140	79,839	75,701	83,546	10.4
65,163	64,955	66,070	67,393	58,541	66,673	13.9
176,648	170,876	178,709	188,210	186,758	191,978	2.8
71,937	70,231	69,576	67,806	66,931	65,159	△ 2.6
220,031	225,617	227,761	228,525	231,251	233,080	0.8
139,186	129,807	124,357	109,742	113,153	110,973	△ 1.9
40,739	41,290	41,125	41,209	41,082	42,602	3.7
286,130	285,422	290,577	294,827	298,630	300,801	0.7
159,093	152,109	153,367	153,602	148,891	146,123	△ 1.9
27,838	26,794	28,722	30,666	32,297	31,491	△ 2.5
1,872,734	1,884,515	1,980,632	2,218,698	1,889,881	1,957,355	3.6
17,072	15,343	18,788	23,360	20,727	22,095	6.6
12,249	7,419	9,463	11,923	9,280	10,418	12.3
1,877,557	1,892,440	1,989,957	2,230,135	1,901,327	1,969,032	3.6
29,206	25,025	25,885	24,675	25,174	24,743	△ 1.7
656,762	692,389	774,484	1,012,042	687,173	743,731	8.2
1,186,767	1,167,102	1,180,263	1,181,981	1,177,533	1,188,882	1.0

注) ここに掲載した推計値は、最新資料の利用、推計方法の改訂等により、平成16年度まで遡及改訂しているので、平成24年度以前の推計値についても本書の値を利用すること。

(単位 : 百万円・%)

平成20年度	平成21年度	平成22年度	平成23年度	平成24年度	平成25年度	平成25年度 対前年増加率
828,223	792,530	809,639	808,393	802,071	794,906	△ 0.9
66,995	69,134	70,343	70,382	69,174	74,833	8.2
△ 1,250	△ 819	△ 2,786	△ 3,480	△ 3,341	583	△ 117.4
67,049	68,662	71,847	73,013	71,670	73,389	2.4
1,197	1,291	1,282	849	844	860	1.9
461,109	542,484	602,856	734,082	534,625	547,442	2.4
322,823	408,473	463,048	595,092	394,667	403,225	2.2
21,627	13,008	12,869	14,024	13,578	15,132	11.4
116,659	121,003	126,939	124,966	126,380	129,086	2.1
6,866	7,214	9,185	8,405	8,499	8,054	△ 5.2
23,523	21,891	22,778	20,005	18,299	21,546	17.7
86,270	91,898	94,976	96,555	99,581	99,485	△ 0.1
1,356,327	1,404,148	1,482,838	1,612,857	1,405,869	1,417,181	0.8

注) ここに掲載した推計値は、最新資料の利用、推計方法の改訂等により、平成16年度まで遡及改訂しているので、平成24年度以前の推計値についても本書の値を利用すること。

表 目 次

第8-1表 主要品目小売価格の推移

8 物 価

第8-1表 主要品目小売価格の推移（今治市）

品名	単位	平成22年	平成23年	平成24年	平成25年	平成26年
うるち米（単一・コシヒカリ）	1袋・5kg	2,321	2,208	2,321	2,363	2,144
もち米	1kg	507	507	508	498	518
食パン	〃	571	581	596	629	648
即席めん	1個・77g	146	148	141	138	146
小麦粉	1袋・1kg	242	251	250	243	255
まぐろ	100g	331	348	346	356	391
あじ	〃	142	149	139	139	140
いわし	〃	88	86	88	90	91
かれい	〃	255	263	273	245	294
さば	〃	114	115	104	107	117
さんま	〃	83	86	71	78	83
たいい	〃	221	210	184	171	178
いか	〃	112	113	109	116	92
たこ	〃	246	246	257	238	254
あさり	〃	107	97	97	105	109
しらす干し	〃	255	216	263	220	216
ちくわ	〃	167	164	159	151	153
かまぼこ	〃	172	173	173	173	179
牛肉（ロース）	〃	590	608	628	648	629
豚肉（ロース）	〃	231	235	227	222	237
鶏肉	〃	124	139	133	124	138
ハム（ロースハム）	〃	235	233	222	222	225
ソーセージ	〃	211	207	194	194	217
牛乳（店頭売り、紙容器入り）	1本・1000ml	228	227	222	218	237
バター	1箱・200g	375	378	384	379	383
鶏卵（Lサイズ）	10個入り1パック	189	198	184	194	209
キャベツ	1kg	173	165	161	155	176
ほうれんそう	〃	875	875	922	985	932
はくさい	〃	179	179	171	212	189
ねぎ	〃	668	647	658	586	627
レタス	〃	438	419	417	486	487
じゃがいも	〃	281	300	268	245	286

資料：「小売物価統計調査（総務省統計局）」

注）各年平均値である。

第8-1表

主要品目小売価格の推移（今治市）

（つづき）

品名	単位	平成22年	平成23年	平成24年	平成25年	平成26年
さいも	1kg	366	414	437	572	622
だいにん	〃	170	168	178	192	172
にんじん	〃	324	310	311	307	353
ごぼう	〃	508	647	623	535	718
たまねぎ	〃	208	207	211	196	240
れんこん	〃	875	995	949	820	948
かぼちや	〃	279	295	266	273	334
きゅうり	〃	495	509	511	571	571
なす	〃	484	488	516	505	595
トマト	〃	658	665	764	666	635
干ししいたけ	100g	1,131	1,163	1,107	1,162	1,054
わかめ	〃	122	113	130	139	124
豆腐	〃	25	25	24	23	23
揚げ	〃	212	206	211	209	208
こんにゃく	〃	40	40	39	40	40
梅干し	〃	195	185	184	191	196
たくあん漬	〃	50	49	52	54	57
福神漬	〃	84	83	-	-	-
りんご（ふじ）	1kg	464	460	549	425	472
みかん	〃	460	443	490	451	502
レモン	〃	540	549	572	617	576
なし	〃	634	596	605	580	602
ぶどう（巨峰）	〃	1,314	1,379	1,282	1,267	1,287
かき	〃	567	482	438	517	424
もも	〃	827	861	866	859	952
すいか	〃	310	299	317	320	320
メロン	〃	636	532	589	590	684
いちご	100g	125	138	156	219	154
バナナ	1kg	240	220	212	213	224
しょう油	1本・1L	274	270	285	256	264
砂糖	1袋・1kg	214	227	227	222	222
酢	1本・500ml	148	148	148	148	157

第8-1表 主要品目小売価格の推移（今治市）（つづき）

品名	単位	平成22年	平成23年	平成24年	平成25年	平成26年
ソース	1本・500ml	187	200	194	186	199
マヨネーズ	1本・450g	258	260	257	285	272
あめ	1袋・90g	186	186	184	180	187
チョコレート	1枚・58g	90	91	90	88	98
チューインガム	14粒入り1個	117	120	120	118	123
アイスクリーム	1個・120ml	243	241	244	238	242
おにぎり	1個	100	101	100	101	101
サラダ	100g	138	127	124	132	148
コロツケ	〃	97	100	94	87	95
緑茶（せん茶）	〃	441	468	468	431	419
紅茶	10袋	-	-	-	-	119
インスタントコーヒー	1本・100g	-	-	-	-	745
コーラ	1本・500ml	98	98	98	91	89
清酒	1本・2,000ml	1,072	1,032	988	965	1,014
焼酎	1本・1,800ml	1,534	1,522	1,459	1,452	1,478
ビール（350ml 缶）	6缶入り1パック	1,117	1,105	1,095	1,088	1,106
中華そば	1杯	493	498	503	503	525
親子どんぶり	〃	583	583	583	583	601
カレーライス	1皿	543	543	543	543	556
コーヒー	1杯	450	450	450	450	458
ビール（外食）	1本・500ml	467	467	467	467	482
家賃（民営）	1か月・3.3㎡	2,926	2,954	2,946	2,941	3,544
家賃（市営）	〃	871	922	956	945	918
畳表取替費	1枚	7,350	7,350	7,350	7,350	7,508
ガス代（基本料金）	1か月	2,963	2,963	2,963	2,963	2,757
プロパンガス	10㎡	4,723	4,870	5,130	7,072	7,376
灯油	18L	1,414	1,711	1,684	1,795	1,900
水道料（基本料金）	1か月	878	900	900	900	917
自動炊飯器	1台	15,888	17,589	26,433	23,458	29,428
ガステーブル	〃	33,462	24,800	29,800	29,800	30,438
電気冷蔵庫	〃	144,194	143,378	136,678	135,794	167,628
電気掃除機	〃	21,863	25,137	22,856	24,633	23,977

第8-1表 主要品目小売価格の推移（今治市）（つづき）

品名	単位	平成22年	平成23年	平成24年	平成25年	平成26年
ルームエアコン	1台	160,181	155,099	176,345	172,092	201,558
目覚まし時計	1個	4,800	4,800	4,800	4,800	4,903
なべ	〃	1,575	1,391	1,405	1,405	1,847
やかん	〃	1,930	2,052	-	-	-
蛍光灯	1本	750	750	855	850	869
タオル	1枚	239	234	268	249	306
ティッシュペーパー	320枚入5箱	252	237	231	246	257
台所用洗剤	315ml	-	-	-	-	230
洗濯用洗剤	1.0kg	329	324	306	302	278
背広服	秋冬物1着	-	-	-	-	-
ワイシャツ（長袖）	1枚	2,651	2,633	2,483	2,317	2,366
子供シャツ	2枚入り1袋	550	560	634	656	664
男子靴下	1足	494	538	516	505	505
男子靴（皮）	〃	13,440	13,440	13,440	13,615	17,493
婦人靴（皮）	〃	14,490	14,490	14,490	14,490	14,801
洗たく代（ワイシャツ）	1枚	188	130	128	128	146
タクシー代（初乗運賃）	1回	550	550	550	550	565
自動車ガソリン	レギュラー・1L	137	149	148	155	163
P T A 会費（小学校）	1か年	3,067	3,067	3,067	3,067	3,067
P T A 会費（中学校）	〃	2,833	2,833	2,833	2,833	2,833
液晶テレビ	32型1台	-	-	-	-	-
ノートブック	1冊	118	118	118	116	117
カラーフィルム	27枚撮り3本	1,280	1,367	-	-	-
乾電池	単3形4個	298	298	298	298	296
新聞代	1か月	3,000	3,000	3,000	3,000	3,065
写真プリント代	1枚	37	37	37	37	38
理髪料	1回	3,350	3,350	3,350	3,350	3,381
パーマメント代	〃	8,560	8,560	8,560	8,560	8,621
化粧石けん	3個入り1パック	258	230	194	222	226
化粧水	1本・200ml	1,192	1,191	1,122	1,104	1,174
印鑑証明手数料	1通	275	300	300	300	300

表 目 次

第9-1表	建築確認申請書新築・増築別等件数(建築設備・工作物除く) (小学校区別)
第9-2表	市営住宅等の状況
第9-3表	道路実延長及び舗装・改良状況
第9-4表	公園の状況
第9-5表	都市公園の状況
第9-6表	歩行者道・自転車歩行者道(市道)

9 建 設

第9-1表 建築確認申請書新築・増築別等件数(建築設備・工作物除く)
(小学校区別)

	住 宅		共同住宅		非 住 宅		総 戸 数	申請件数計
	新 築	増 築	棟	戸 数	新 築	増 築		
平成 25 年度	457	79	33	235	65	29	865	663
26	433	34	32	207	57	21	752	577
27	437	63	44	308	69	27	904	640
吹 揚	18	3	4	30	14	3	68	42
鳥 生	38	5	-	-	2	3	48	48
立 花	26	4	2	10	4	-	44	36
常 盤	28	5	7	83	4	1	121	45
別 宮	12	-	5	28	2	1	43	20
近 見	19	3	3	15	3	-	40	28
桜 井	25	4	2	14	-	1	44	32
富 田	37	4	1	2	5	3	51	50
清 水	24	11	2	14	7	1	57	45
日 高	41	3	8	66	7	2	119	61
乃 万	79	3	5	31	3	2	118	92
波 止 浜	14	3	1	1	5	-	23	23
国 分	6	2	2	12			20	10
朝 倉	5	4	-	-	-	2	11	11
鴨 部	7	1	-	-	-	-	8	8
九 和	6	-	-	-	1	-	7	7
波 方	8	-	-	-	1	1	10	10
大 西	30	6	1	1	7	4	48	48
菊 間	4	2	-	-	-	1	7	7
亀 岡	-	-	-	-	-	1	1	1
吉 海	-	-	-	-	2	-	2	2
宮 窪	-	-	-	-	-	1	1	1
伯 方	10	-	-	-	2	-	12	12
上 浦	-	-	-	-	-	-	-	-
大 三 島	-	-	1	1	-	-	1	1
岡 村	-	-	-	-	-	-	-	-

資料：建築指導課

注) 住宅は併用住宅を含む。

第9-2表 市営住宅等の状況

	総数	建設および					
		公営					
		公営住宅計	旧第1種住宅				
総数	木造		簡平	簡二	耐火		
平成25年度	2,863	2,552	690	99	80	154	357
26	2,861	2,550	690	99	80	154	357
27	2,875	2,564	684	99	68	150	367

資料：住宅管理課 各年度末現在

- 注) 1 簡平は簡易耐火構造平屋建のこと。
 2 簡二は簡易耐火構造二階建のこと。
 3 耐火は耐火構造のこと。

第9-3表 道路実延長及び舗装・改良状況

	道路実延長				舗装道路					
	総計	国道	県道	市道	総計(全舗装率)		国道(舗装率)		県道(舗装率)	
平成24年	1886.5	115.5	219.2	1551.8	1793.4	(95.1)	115.5	(100.0)	219.2	(100.0)
25	1890.6	115.5	219.5	1555.7	1797.5	(95.1)	115.5	(100.0)	219.5	(100.0)
26	1893.6	115.5	220.2	1557.9	1800.5	(95.1)	115.5	(100.0)	220.2	(100.0)
(今治市)	669.0	11.4	40.4	617.3	660.0	(98.7)	11.4	(100.0)	40.4	(100.0)
(朝倉村)	105.6	-	16.1	89.4	103.5	(98.1)	-	(-)	16.1	(100.0)
(玉川町)	230.1	15.9	21.8	192.4	174.8	(76.0)	15.9	(100.0)	21.8	(100.0)
(波方町)	82.3	-	19.6	62.7	81.9	(99.6)	-	(-)	19.6	(100.0)
(大西町)	95.9	-	11.4	84.6	91.1	(94.9)	-	(-)	11.4	(100.0)
(菊間町)	106.9	-	17.9	89.0	106.6	(99.6)	-	(-)	17.9	(100.0)
(吉海町)	88.3	6.9	22.3	59.2	83.8	(94.9)	6.9	(100.0)	22.3	(100.0)
(宮窪町)	72.6	2.3	10.8	59.5	69.4	(95.5)	2.3	(100.0)	10.8	(100.0)
(伯方町)	116.3	8.5	9.2	98.6	109.4	(94.1)	8.5	(100.0)	9.2	(100.0)
(上浦町)	107.1	6.9	17.2	83.1	103.2	(96.4)	6.9	(100.0)	17.2	(100.0)
(大三島町)	131.6	-	28.0	103.7	130.1	(98.8)	-	(-)	28.0	(100.0)
(関前村)	24.2	-	5.7	18.5	23.1	(95.5)	-	(-)	5.7	(100.0)

資料：県道路建設課「えひめの道路」各年4月1日現在

- 注) 1 地域別内訳の数値には、「一般国道指定区間」を含めていない。
 2 道路密度＝道路実延長／総面積

管 理 戸 数									
住 宅									そ の 他
旧 第 2 種 住 宅					新 法 分				
総 数	木 造	簡 平	簡 二	耐 火	総 数	木 造	耐 火		
1,673	192	242	156	1,083	189	38	151	311	
1,671	190	242	156	1,083	189	38	151	311	
1,661	190	242	156	1,073	219	38	181	311	

(単位:km・%)

市道(舗装率)		改 良 道 路								道路密度 (km/km ²)
		総計(総改良率)		国道(改良率)		県道(改良率)		市道(改良率)		
1458.7	(94.0)	1276.4	(67.7)	114.7	(99.3)	189.9	(86.6)	971.9	(62.6)	4.5
1462.5	(94.0)	1281.5	(67.8)	114.7	(99.3)	190.1	(86.6)	976.7	(62.8)	4.5
1464.8	(94.0)	1285.2	(67.9)	114.7	(99.3)	191.0	(86.7)	979.5	(62.9)	4.5
608.3	(98.5)	540.6	(80.8)	11.2	(98.5)	38.6	(95.7)	490.8	(79.5)	-
87.4	(97.7)	76.1	(72.1)	-	(-)	14.2	(88.3)	61.9	(69.2)	-
137.1	(71.3)	120.0	(52.2)	15.9	(100.0)	17.3	(79.5)	86.8	(45.1)	-
62.3	(99.4)	62.8	(76.3)	-	(-)	17.0	(86.6)	45.8	(73.1)	-
79.7	(94.3)	58.4	(60.8)	-	(-)	10.9	(96.0)	47.4	(56.1)	-
88.7	(99.6)	64.4	(60.2)	-	(-)	11.7	(65.4)	52.7	(59.1)	-
54.7	(92.4)	53.8	(60.9)	6.9	(100.0)	17.8	(80.0)	29.1	(49.2)	-
56.2	(94.5)	40.1	(55.3)	2.3	(100.0)	8.7	(80.5)	29.1	(48.9)	-
91.7	(93.0)	68.0	(58.5)	8.3	(98.6)	8.9	(96.2)	50.8	(51.5)	-
79.2	(95.3)	57.9	(54.1)	6.4	(93.0)	15.2	(88.7)	36.3	(43.7)	-
102.1	(98.5)	69.6	(52.9)	-	(-)	27.2	(97.1)	42.5	(41.0)	-
17.4	(94.1)	9.7	(40.1)	-	(-)	3.4	(59.7)	6.3	(34.0)	-

第9-4表 公園の状況

種 類		種 別	箇 所 数	開 設 面 積	1人当たり面積
総 数			183	206.93	12.59
都 市 公 園	基 幹 公 園	街区(児童)公園	57	12.69	0.77
		近 隣 公 園	6	7.36	0.45
		地 区 公 園	7	32.09	1.95
		都 市 基 幹 公 園	4	74.87	4.56
		運 動 公 園	1	7.64	0.46
	特 殊 公 園	風 致	1	4.82	0.29
		歴 史	2	8.01	0.49
		植 物	1	8.64	0.53
		交 通	1	1.57	0.10
	都 市 緑 地			9	8.14
墓 園			1	12.76	0.78
その他の公園(健康広場等を含む)			93	28.32	1.72

資料：公園緑地課 平成28年3月31日現在(1ha=10,000m²)
 注) 人口は平成28年3月31日現在の住民基本台帳人口による。

第9-5表 都市公園の状況

	箇 所 数	開 設 面 積	1人当たり公園面積
平成25年度	90	175.21	10.40
26	90	178.61	10.80
27	90	178.61	10.87

資料：公園緑地課 各年度末現在
 注) 人口は各年3月31日現在の住民基本台帳人口による。

第9-6表 歩行者道・自転車歩行者道(市道)

	歩道延長	歩道面積	自転車歩行者道延長	自転車歩行者道面積
平成25年	40,258	87,114	92,554	329,450
26	40,117	86,689	92,484	329,346
27	40,125	86,424	97,264	349,945
28	39,841	85,821	102,119	369,294

資料：用地管理課 各年4月1日現在

目 次

第10-1表	JR今治駅乗車人員
第10-2表	今治港貨物輸移出入量(重要港湾)
第10-3表	今治港入港船舶状況(重要港湾)
第10-4表	今治港航路別乗降人員(重要港湾)
第10-5表	瀬戸内しまなみ海道車両通行量
第10-6表	自動車保有台数の推移
第10-7表	軽自動車登録台数の推移

第10-1表 JR今治駅乗車人員

区分	平成26年			平成27年			平成28年		
	総数	普通	定期	総数	普通	定期	総数	普通	定期
1月	75,006	26,460	48,546	76,153	26,119	50,034	78,249	27,750	50,499
2月	63,590	25,874	37,716	63,961	24,425	39,536	67,740	26,734	41,006
3月	83,636	34,222	49,414	74,252	32,123	42,129	72,424	33,178	39,246
4月	76,061	25,631	50,430	81,391	27,691	53,700	80,327	30,617	49,710
5月	81,134	27,442	53,692	86,574	31,084	55,490	81,714	30,936	50,778
6月	74,221	24,571	49,650	77,763	24,453	53,310	74,366	25,136	49,230
7月	78,000	27,811	50,189	79,324	27,058	52,266	76,902	29,193	47,709
8月	81,250	32,239	49,011	84,783	34,594	50,189	82,834	36,086	46,748
9月	73,461	28,251	45,210	80,036	28,826	51,210	75,097	28,837	46,260
10月	78,371	29,298	49,073	82,067	31,475	50,592	78,570	30,675	47,895
11月	75,603	28,653	46,950	76,765	28,525	48,240	73,625	27,335	46,290
12月	71,262	26,839	44,423	71,938	27,422	44,516	70,209	28,328	41,881
年間合計	911,595	337,291	574,304	935,007	343,795	591,212	912,057	354,805	557,252
1日当り 乗車人員	2,498	924	1,573	2,562	942	1,620	2,492	969	1,523

資料：四国旅客鉄道株式会社今治駅

第10-2表 今治港貨物輸移出入量（重要港湾）

（単位：t）

	輸 移 出			輸 移 入			総 数		
	外 貿	内 貿	小 計	外 貿	内 貿	小 計	外 貿	内 貿	合 計
平成20年	79,568	2,673,966	2,753,534	110,401	3,494,924	3,605,325	189,969	6,168,890	6,358,859
21	88,150	1,461,149	1,549,299	99,323	2,039,416	2,138,739	187,473	3,500,565	3,688,038
22	104,330	738,270	842,600	103,034	1,141,403	1,244,437	207,364	1,879,673	2,087,037
23	100,781	301,798	402,579	112,066	690,474	802,540	212,847	992,272	1,205,119
24	114,879	224,329	339,208	127,365	600,285	727,650	242,244	824,614	1,066,858
25	126,800	227,564	354,364	125,800	556,880	682,680	252,600	784,444	1,037,044
26	132,133	251,180	383,313	201,249	575,898	777,147	333,382	827,078	1,160,460
27	125,839	243,440	369,279	151,503	581,957	733,460	277,342	825,397	1,102,739

資料：港湾振興課「港湾統計」

注）重要港湾…国際海上輸送網又は国内海上輸送網の拠点となる港湾その他の国の利害に重大な関係を有する港湾で政令で定めるもの（港湾法第2条第2項）

第10-3表 今治港入港船舶状況（重要港湾）

	総 数		外 航		内 航		フェリー（再掲）	
	隻	総 t	隻	総 t	隻	総 t	隻	総 t
平成20年	32,833	16,529,997	286	909,866	32,547	15,620,131	13,621	13,672,655
21	28,434	9,535,231	271	1,012,058	28,163	8,523,173	8,775	6,888,980
22	26,866	4,661,481	273	1,044,218	26,593	3,617,263	7,159	1,832,371
23	24,981	3,242,745	265	1,021,034	24,716	2,221,711	3,938	828,352
24	22,272	3,172,123	274	1,060,725	21,998	2,111,398	3,131	634,719
25	18,101	2,924,975	243	1,020,201	17,858	1,904,774	2,699	543,248
26	14,650	2,844,279	229	1,000,849	14,421	1,843,430	2,605	524,585
27	15,509	2,832,385	214	988,795	15,295	1,843,590	2,636	535,653

資料：港湾振興課

第10-4表 今治港航路別乗降人員(重要港湾)

配 置	総 数	今治 ～ 土生	今治 ～ 宮浦	今治 ～ 下田水	今治 ～ 岡村	今治 ～ その他
(乗 客)						
平成24年	141,785	25,298	6,561	83,631	21,103	5,192
25	89,059	27,302	4,734	30,921	20,670	5,432
26	54,395	23,637	5,023	-	19,920	5,815
27	54,888	26,652	4,244	-	20,393	3,599
(降 客)						
平成24年	153,986	32,732	7,855	86,263	22,030	5,106
25	97,367	33,850	3,271	32,786	22,555	4,905
26	59,280	28,908	3,940	-	20,903	5,529
27	59,368	30,752	3,467	-	20,857	4,292

資料：港湾振興課

第10-5表 瀬戸内しまなみ海道車両通行量

	新尾道大橋	因島大橋	生口橋	多々羅大橋	大三島橋	伯方大島大橋	来島海峡大橋
平成22年度	5,749,517	6,261,197	4,575,705	2,568,630	3,052,151	3,435,362	3,827,483
23	5,823,104	6,328,450	4,522,444	2,469,582	2,937,820	3,333,516	3,816,789
24	5,882,352	6,372,299	4,524,871	2,466,670	2,925,250	3,339,322	3,844,454
25	5,809,156	6,527,115	4,582,172	2,540,913	3,008,434	3,425,210	3,972,087
26	5,761,622	6,534,184	4,558,853	2,528,161	3,023,985	3,446,598	4,051,987
27	5,949,118	6,755,407	4,769,004	2,706,500	3,174,789	3,610,674	4,228,554

資料：本州四国連絡高速道路(株)

第10-6表 自動車保有台数の推移

用途別・車種別		平成22年度	平成23年度	平成24年度	平成25年度	平成26年度
	総数	123,954	123,897	123,775	124,147	124,159
貨物用	普通車	3,263	3,174	3,098	3,041	3,007
	小型車	4,453	4,254	4,126	4,025	3,926
	被けん引車	378	366	363	360	354
	軽自動車(四輪)	24,240	24,036	23,484	22,712	22,625
	軽自動車(三輪)	3	4	4	4	4
	計	32,337	31,834	31,075	30,142	29,916
乗合用	普通車	137	138	136	126	127
	小型車	201	192	191	191	195
	計	338	330	327	317	322
乗用	普通車	17,819	18,061	18,319	18,415	18,656
	小型車	28,574	27,888	27,481	26,897	26,025
	軽四輪車	38,839	39,827	40,723	42,553	43,426
	計	85,232	85,776	86,523	87,865	88,107
用特種途(殊用)	特種車	1,638	1,622	1,596	1,557	1,537
	大型特殊車	554	545	539	532	522
	計	2,192	2,167	2,135	2,089	2,059
二輪車	小型車	1,597	1,595	1,574	1,587	1,627
	軽二輪車	2,257	2,195	2,141	2,147	2,128
	計	3,854	3,790	3,715	3,734	3,755

資料：四国運輸局 各年3月31日現在

第10-7表 軽自動車課税台数の推移

用途別・車種別		平成23年度	平成24年度	平成25年度	平成26年度	平成27年度
総 数		22,807	22,218	21,925	21,525	21,055
原 動 機 付 自 転 車	総排気量 50cc以下	17,108	16,553	16,255	15,771	15,291
	総排気量 90cc以下	2,595	2,359	2,188	2,060	1,934
	総排気量 125cc以下	2,210	2,413	2,579	2,779	2,926
	ミ ニ カ ー	106	108	113	108	99
	計	22,019	21,433	21,135	20,718	20,250
自 小 型 特 殊 車	農 耕 用	267	261	264	272	280
	そ の 他	521	524	526	535	525
	計	788	785	790	807	805

資料：市民税課

注) 軽自動車税に関する調の賦課期日現在台数 各年4月1日現在
非課税分を含む。

表 目 次

- 第11-1表 上水道の状況
第11-2表 公共下水道事業の状況

11 上下水道

第11-1表 上水道の状況

		平成24年度	平成25年度	平成26年度	平成27年度
用途別 使用 水量	総量 (m ³)	20,195,531	19,948,727	19,236,623	19,290,195
	家庭用 (m ³)	13,185,687	13,020,743	12,605,138	12,564,936
	湯屋用 (m ³)	46,246	46,221	44,139	41,777
	工業用 (m ³)	891,674	897,471	747,755	825,657
	業務用 (m ³)	3,985,574	3,866,476	3,761,356	3,716,459
	船舶用 (m ³)	41,842	46,975	52,707	58,580
	臨時用(消火栓含) (m ³)	19,912	19,793	25,568	26,656
	分水 (m ³)	2,024,596	2,051,048	1,999,960	2,056,130
	その他 (m ³)	-	-	-	-
A	行政区域内人口 (人)	168,863	166,656	165,286	164,322
B	給水人口 (人)	159,012	156,917	155,769	155,213
C	普及率 (B / A) (%)	94.2	94.2	94.2	94.5
D	給水戸数 (戸)	67,721	67,687	67,462	67,645
E	給水能力 (m ³ /日)	94,681	91,881	91,881	92,858
F	年間総取水量 (m ³)	21,623,736	21,638,403	21,003,533	20,867,246
G	年間総配水量 (m ³)	21,497,763	21,398,118	20,681,670	20,581,331
H	年間総有収水量 (m ³)	20,195,531	19,948,727	19,236,623	19,290,195
I	有収率 (H / G) (%)	93.9	93.2	93.0	93.7
J	一日最大配水量 (m ³)	68,852	70,874	66,830	67,936
K	一日平均配水量 (m ³)	58,898	58,625	56,662	56,233
L	一日平均給水量 (m ³)	55,330	54,654	52,703	52,705
M	導送配水管布設延長 (km)	1,474	1,710	1,712	1,722
N	量水器設置個数 (個)	67,687	69,899	75,084	75,450
O	消火栓設置個数 (個)	4,890	4,915	4,932	4,942
P	給水料金収入 (円) (税抜)	2,847,791,572	2,759,445,463	2,666,923,737	2,671,795,701

資料：水道総務課

注) A 行政区域内人口は、各年4月1日現在の住民基本台帳人口及び外国人登録人口による。

第11-2表 公共下水道事業の状況

	平成24年度	平成25年度	平成26年度	平成27年度
A 面積 (ha)	42,002	42,002	41,913	41,913
B 計画処理面積 (ha)	3,512	3,526	3,574	3,572
C 下水道処理区域面積 (ha)	2,504	2,537	2,557	2,603
整備率 C/B (%)	71.3	72.0	71.5	72.9
D 住民基本台帳人口 (人)	168,669	168,722	166,842	165,143
E 計画処理人口 (人)	111,368	110,408	110,158	108,938
F 処理可能人口 (人)	95,731	97,156	97,103	97,594
G 処理可能戸数 (戸)	42,777	44,271	44,625	45,356
人口普及率 F/D (%)	56.8	57.6	58.2	59.1
H 水洗化人口 (人)	85,598	86,667	87,115	88,421
I 水洗化戸数 (戸)	38,453	39,250	39,815	40,018
J 処理能力水量 (m ³ /日)	70,776	70,776	70,776	70,776
K 流入下水量 (m ³ /日)	45,762	45,762	49,842	49,481

資料：下水道業務課

- 注) 1 人口普及率は各年5月1日現在、水洗化人口は各年3月31日現在の数値である
 2 住民基本台帳人口は、各年4月30日現在



表 目 次

第12-1表	産業・性別常用労働者1人平均月間現金給与額(愛媛県)
第12-2表	中小企業資金融資状況
第12-3表	中小企業団体育成資金貸付状況
第12-4表	保育所・認定こども園・地域型保育事業所の状況
第12-5表	生活保護の状況
第12-6表	扶助別生活保護の状況
第12-7表	障害者(児)諸手当受給者数
第12-8表	精神障害者保健福祉手帳所持者数
第12-9表	療育手帳所持者数
第12-10表	身体障害者手帳所持者数
第12-11表	国民健康保険の概要
第12-12表	国民健康保険の給付状況
第12-13表	国民健康保険の財政状況
第12-14表	後期高齢者医療の概要
第12-15表	後期高齢者医療の給付状況
第12-16表	乳幼児医療費給付状況
第12-17表	ひとり親家庭医療費給付状況
第12-18表	重度心身障害者医療費給付状況
第12-19表	要介護(要支援)認定者数
第12-20表	介護保険サービス利用状況
第12-21表	介護保険給付サービス状況
第12-22表	介護保険第1号被保険者保険料調定状況
第12-23表	拠出年金支給状況
第12-24表	基礎年金支給状況
第12-25表	拠出年金被保険者の状況

第12-1表 産業・性別常用労働者1人平均月間現金給与額(愛媛県)

(単位：円)

	現金給与総額			きまって支給する給与			特別に支払われた給与		
	男女計	男	女	男女計	男	女	男女計	男	女
平成22年	299,151	376,567	204,118	248,994	309,984	174,125	50,157	66,583	29,993
23	301,639	377,125	208,189	249,696	309,815	175,269	51,943	67,310	32,920
24	305,957	384,067	208,485	253,562	315,719	175,997	52,395	68,348	32,488
25	303,361	381,703	205,277	253,740	316,078	175,693	49,621	65,625	29,584
26	308,657	388,367	208,311	255,174	317,773	176,368	53,483	70,594	31,943
27	316,656	393,992	219,029	260,265	320,350	184,415	56,391	73,642	34,614
建設業	361,631	382,652	187,455	297,346	313,884	160,312	64,285	68,768	27,143
製造業	350,257	397,143	196,361	283,277	318,442	167,852	66,980	78,701	28,509
電気・ガス・熱供給・水道業	510,919	522,349	402,773	415,741	425,563	322,809	95,178	96,786	79,964
情報通信業	506,329	532,475	356,222	375,463	394,092	268,509	130,866	138,383	87,713
運輸業、郵便業	297,868	335,802	157,667	251,496	280,612	143,888	46,372	55,190	13,779
卸売業、小売業	205,785	326,770	135,226	177,694	273,203	121,994	28,091	53,567	13,232
金融業、保険業	511,042	714,471	316,482	406,771	572,885	247,898	104,271	141,586	68,584
不動産業、物品賃貸業	184,003	285,854	118,037	154,111	228,571	105,885	29,892	57,283	12,152
学術研究、専門・技術サービス業	419,674	476,477	233,042	322,375	361,061	195,267	97,299	115,416	37,775
宿泊業、飲食サービス業	132,058	164,270	111,760	126,909	155,903	108,639	5,149	8,367	3,121
生活関連サービス業、娯楽業	198,668	273,175	138,810	180,140	245,527	127,609	18,528	27,648	11,201
教育、学習支援業	445,208	526,834	357,880	339,803	400,372	275,004	105,405	126,462	82,876
医療、福祉	335,393	460,360	283,198	278,180	386,993	232,731	57,213	73,367	50,467
複合サービス事業	370,554	420,875	249,073	310,434	350,207	214,418	60,120	70,668	34,655
サービス業 (他に分類されないもの)	215,778	273,569	142,163	187,308	230,206	132,664	28,470	43,363	9,499

資料：県統計課「毎月勤労統計調査(厚生労働省)」

注) 1 各年とも年総平均である。

2 本結果は愛媛県下の雇用規模30人以上の事業所を対象に抽出された事業所の集計値である。

3 「鉱業、採石業、砂利採取業」及び「電気・ガス・熱供給・水道業」は県内事業所数僅少のため非公表であるが、集計結果は「年平均額」の数値に含まれる。

第12-2表 中小企業資金融資状況

	平成25年度		平成26年度		平成27年度	
	件	金額	件	金額	件	金額
総数	405		469		429	
製造業	82		92		72	
建設業	71		81		107	
卸売業	36		49		30	
小売業	71		83		67	
飲食業	29		31		39	
運輸業	23		22		16	
サービス業	71		91		81	
その他	22		20		17	
融資総額(万円)	178,041		195,108		166,415	

資料：商工振興課

第12-3表 中小企業団体育成資金貸付状況

	平成25年度		平成26年度		平成27年度	
	件数	金額	件数	金額	件数	金額
総数	65	34,581	67	35,376	51	28,442
船舶造修業	-	-	-	-	-	-
タオル製造業	50	27,435	51	27,376	43	24,442
縫製業	-	-	-	-	-	-
綿スフ織物業	-	-	-	-	-	-
染色業	-	-	-	-	-	-
運送業	-	-	-	-	-	-
サービス業	-	-	-	-	-	-
商店街	-	-	-	-	-	-
その他	15	7,146	16	8,000	8	4,000

資料：商工振興課

第12-4表 保育所・認定こども園・地域型保育事業所の状況

施設・事業所名	平成27年			施設・事業所名	平成27年		
	職員	収容人員			職員	収容人員	
		利用定員	現員			利用定員	現員
総数	492	3,582	3,177				
保育所計	406	2,890	2,561				
立花市	16	100	99	岡村市 (休止中)	-	10	-
鳥生市	16	120	108	若葉私	14	90	95
常盤市	17	150	109	志々満私	18	90	97
城東市	23	150	147	今治中央乳児私	15	60	58
別宮市	16	200	100	今治北乳児私	15	60	59
波止浜市	12	100	78	白鳩私	12	70	88
乃万市	19	100	118	龍門私	10	45	48
日高市	15	120	107	朝倉私	16	90	106
清水市	17	100	104	大井私	13	90	83
富田市	21	130	140	小西私	13	90	102
桜井市	12	100	95	今治虎岳私	14	80	97
日の出市	8	45	36	認定こども園計	69	632	568
九和市	6	90	45	宮窪市 (認定こども園)	12	90	65
樋口市	10	90	70	しまなみの杜私 (認定こども園)	29	270	277
亀岡市	6	60	25	空と海私 (認定こども園)	14	180	144
菊間市	9	120	50	今治幼稚園私 (認定こども園)	14	92	82
吉海市	12	90	64	地域型保育事業所計	17	60	48
伯方市	14	130	126	あおいそら私 (小規模A型)	5	18	15
上浦市	9	60	49	小規模たんぽぽ私 (小規模A型)	3	12	10
大三島市	8	60	58	エンゼル私 (事業所内保育所型)	9	30	23

資料：保育課 平成27年10月1日現在

- 注) 1 広域入所児童は含まない。
2 「市」は市立、「私」は私立である。

第12-5表 生活保護の状況

	実世帯数	実人員	保護費総額	保護率
	世帯	人	千円	%
平成25年度	1,483	1,914	2,841,217	11.70
26	1,476	1,891	2,768,710	11.70
27	1,466	1,871	2,754,356	11.70

資料：生活支援課

- 注) 1 保護率=実人員/年度末現在の住民基本台帳人口×1,000(千分率)
2 「実世帯数」、「実人員」は年度の月平均である。

第12-6表 扶助別生活保護の状況

		総数	生活扶助	住宅扶助	教育扶助	介護扶助	医療扶助	出産扶助	生業扶助	葬祭扶助	施設事務費
平成26年度	延世帯数	17,703	16,175	14,039	661	3,013	16,705	2	370	12	204
	延人数(人)	65,173	20,847	18,289	1,072	3,085	21,246	2	416	12	204
	保護費(千円)	2,768,710	868,134	313,266	11,269	67,118	1,463,943	837	6,726	7,817	29,600
平成27年度	延世帯数	17,593	16,019	14,000	654	3,150	16,832	4	289	16	184
	延人数(人)	64,699	20,572	18,209	1,135	3,245	21,197	4	321	16	184
	保護費(千円)	2,754,356	846,004	320,201	12,444	75,191	1,458,174	985	6,007	8,070	27,280

資料：生活支援課

注) 延世帯数と延人員の総数欄は年度内の実数である。

第12-7表 障害者(児)諸手当受給者数

区分	平成24年度	平成25年度	平成26年度	平成27年度
特別児童扶養手当(※)	348	355	358	357
福祉手当	16	15	13	11
特別障害者手当	179	164	151	151
障害児福祉手当	90	88	84	82

資料：障がい福祉課 各年3月31日現在 (※)子育て支援課 各年12月31日現在

第12-8表 精神障害者保健福祉手帳所持者数

	1級	2級	3級	合計
平成24年度	108	756	76	940
25	89	775	109	973
26	89	781	122	992
27	90	822	155	1,067

資料：障がい福祉課 各年3月31日現在

第12-9表 療育手帳所持者数

	A (最重度・重度・中度)		B (中・軽度)		計		合計
	18歳未満	18歳以上	18歳未満	18歳以上	18歳未満	18歳以上	
平成24年度	125	527	186	448	311	975	1,286
25	119	534	209	475	328	1,009	1,337
26	117	538	212	472	329	1,010	1,339
27	115	510	221	488	336	998	1,334

資料：障がい福祉課 各年3月31日現在

第12-10表 身体障害者手帳所持者数

	区 分	1 級	2 級	3 級	4 級	5 級	6 級
平成24年度	視 覚	238	223	35	35	54	41
	聴覚・平衡	53	191	85	102	7	210
	音声言語・そしゃく	6	4	35	33	-	-
	肢 体	910	1,189	743	1,108	343	175
	内 部	1,814	22	307	450	-	-
	合 計	3,021	1,629	1,205	1,728	404	426
平成25年度	視 覚	235	226	32	33	61	41
	聴覚・平衡	48	183	92	98	6	217
	音声言語・そしゃく	6	3	34	33	-	-
	肢 体	859	1,169	775	1,147	337	171
	内 部	1,824	23	298	452	-	-
	合 計	2,972	1,604	1,231	1,763	404	429
平成26年度	視 覚	221	228	30	32	52	39
	聴覚・平衡	45	184	91	98	7	216
	音声言語・そしゃく	6	3	30	32	-	-
	肢 体	838	1,129	757	1,116	329	174
	内 部	1,825	21	278	446	-	-
	合 計	2,935	1,565	1,186	1,724	388	429
平成27年度	視 覚	219	228	29	28	50	34
	聴覚・平衡	44	176	91	100	7	227
	音声言語・そしゃく	7	3	28	34	-	-
	肢 体	802	1,124	711	1,087	325	175
	内 部	1,843	24	274	445	-	-
	合 計	2,915	1,555	1,133	1,694	382	436

資料：障がい福祉課 各年3月31日現在

第12-11表 国民健康保険の概要

	総世帯 (A)	加入世帯(B) (年間平均)	加入率 (B)/(A)	総人口 (C)	加入人口(D) (年間平均)	加入率 (D)/(C)
			%			%
平成23年度	73,760	29,387	39.84	168,496	51,963	30.84
24	75,196	29,115	38.72	168,536	51,119	30.33
25	75,188	28,816	38.33	166,656	50,133	30.08
26	75,359	28,289	37.54	165,286	48,611	29.41
27	76,056	27,572	36.25	164,322	46,605	28.36

資料：保険年金課

第12-12表 国民健康保険の給付状況

	受診件数 (調剤分除く)	1人当たり 療養諸費 費用額	療養給付費					
			総額	入院	入院外	歯科	薬剤	訪問看護
平成23年度	537,009	329	16,965,894	6,963,312	6,856,652	1,028,611	2,097,494	19,825
24	533,444	331	16,795,631	6,793,489	6,802,660	1,041,502	2,134,510	23,470
25	525,157	344	17,117,751	7,037,492	6,828,805	1,027,616	2,200,844	22,994
26	521,050	357	17,238,335	7,187,835	6,792,434	1,034,556	2,198,830	24,680
27	506,933	376	17,404,486	7,137,773	6,888,167	992,987	2,348,943	36,616

資料：保険年金課

注) 療養費には移送費を含む。

(単位 : 千円)

医 療 費		医 療 給 付 費		保 險 税		
総 額	1人当たり	総 額	1人当たり	収納総額	1人当たり	収納率
						%
17,100,814	329	14,043,770	270	3,885,312	75	93.19
16,921,169	331	13,964,535	273	3,770,056	74	93.10
17,233,639	344	14,260,564	284	3,998,679	80	93.29
17,354,858	357	14,428,668	297	3,811,789	78	93.70
17,522,001	376	14,686,432	315	3,641,962	78	93.82

(単位 : 千円)

受 診 率	その他の保険給付			療 養 費		高 額 療 養 費		老 人 保 健 医 療 費 拠 出 金
	総 額	出産育児一時金	葬祭費	件 数	費 用 額	件 数	給 付 額	
%								
1,033.44	100,851	97,571	3,280	17,218	134,804	26,964	1,582,301	150
1,043.53	101,374	98,054	3,320	16,971	125,539	28,573	1,587,991	127
1,047.53	88,123	85,093	3,030	16,165	115,888	29,600	1,647,668	112
1,071.88	68,390	65,220	3,170	16,041	116,524	31,113	1,693,415	105
1,087.72	82,428	79,648	2,780	15,807	117,575	34,433	1,801,661	105

第12-13表 国民健康保険の財政状況

	歳 入						総務費
	保険税	国庫支出金	繰入金	繰越金	その他	計	
平成23年度	3,885,312	5,861,926	1,885,432	1,410,497	8,766,624	21,809,791	249,612
24	3,770,056	5,630,317	1,907,269	1,155,486	9,288,418	21,751,546	240,679
25	3,998,679	5,589,818	1,848,572	832,628	9,740,517	22,010,214	223,944
26	3,811,789	5,465,353	1,846,833	818,668	10,024,761	21,967,404	209,221
27	3,641,962	5,358,464	2,047,215	699,449	13,090,263	24,837,353	212,373

資料：保険年金課

第12-14表 後期高齢者医療の概要

	年間平均 被保険者数	特別徴収		
		調定額	収納額	収納率
平成24年度	26,462	859,122,430	859,906,655	100.00%
25	26,611	870,967,270	871,643,400	100.00
26	26,740	860,736,050	861,423,550	100.00
27	27,018	825,475,740	826,073,470	100.00

資料：保険年金課

注) 収納額には還付未済額を含む。

第12-15表 後期高齢者医療の給付状況

	受診件数 (調剤分除 く)	1人当たり 療養諸費 費用額	療 養 給			
			総額	入 院	入 院 外	歯 科
平成24年度	487,908	945	21,983,736	11,848,610	6,932,763	612,484
25	490,236	942	22,046,800	11,681,647	7,021,902	624,368
26	495,527	967	22,731,112	12,172,630	7,137,684	682,514
27	501,306	971	23,084,832	12,145,427	7,290,328	691,976

資料：保険年金課

(単位：千円)

保険給付費	歳 出						歳入歳出 差引	単年度 収支
	後期高齢者 支援金	前期高齢者 納付金	介護納付金	保険事業費	その他	計		
14,191,478	2,329,591	6,908	1,040,736	85,219	2,750,761	20,654,305	1,155,486	△ 254,993
14,110,771	2,552,168	2,650	1,092,876	95,971	2,823,803	20,918,918	832,628	△ 322,840
14,392,770	2,618,222	2,632	1,123,816	96,671	2,733,491	21,191,546	818,668	△ 13,942
14,540,187	2,592,717	2,009	1,056,622	97,525	2,769,674	21,267,955	699,449	△ 119,201
14,810,243	2,579,013	1,744	910,921	112,762	5,690,522	24,317,578	519,775	△ 179,656

(単位：人・円)

普通徴収			合 計		
調定額	収納額	収納率	調定額	収納額	収納率
		%			%
469,832,194	458,472,935	97.55	1,328,954,624	1,318,379,590	99.13
465,230,619	454,873,908	97.75	1,336,197,889	1,326,517,308	99.22
488,043,767	478,890,500	98.10	1,348,779,817	1,340,314,050	99.31
508,979,157	500,139,322	98.25	1,334,454,897	1,326,212,792	99.33

(単位：千円)

付 費		医療費		療養費		葬祭費		高額療養費
薬 剤	訪問看護	総 額	1人当たり	件 数	費用額	件 数	給付額	給付額
2,572,734	17,145	25,008,154	945	9,566	141,885	1,553	31,060	252,642
2,699,033	19,850	25,058,954	945	9,931	140,038	1,572	31,440	245,610
2,713,113	25,171	25,847,664	967	10,376	145,544	1,606	32,120	250,508
2,911,382	45,719	26,220,998	971	10,234	150,070	1,705	34,100	253,903

第12-16表 乳幼児医療費給付状況

(単位：千円)

	受給者数	受診件数	総医療費	乳幼児 医療費支払額
平成23年度	8,990	170,644	1,992,052	333,647
24	9,018	171,021	1,972,241	322,182
25	8,881	162,687	1,821,281	305,015
26	8,452	160,790	1,790,506	299,728
27	8,390	156,584	1,846,778	303,655

資料：保険年金課

第12-17表 ひとり親家庭医療費給付状況

(単位：千円)

	受給世帯数	受給者数	受診件数	総医療費	ひとり親家庭 医療費支払額
平成23年度	1,730	4,325	50,836	551,449	136,872
24	1,709	4,243	52,357	572,164	138,805
25	1,652	4,129	49,876	526,812	130,269
26	1,692	4,132	50,196	534,441	129,098
27	1,672	4,089	50,283	532,335	135,475

資料：保険年金課

注) 平成27年7月より父子家庭も対象

第12-18表 重度心身障害者医療費給付状況

(単位：千円)

	受給者数	受診件数	総医療費	重心 医療費支払額
平成23年度	5,068	127,807	8,430,362	561,546
24	5,056	128,403	8,578,957	562,445
25	4,931	128,283	8,766,430	551,285
26	4,882	127,252	8,712,258	537,526
27	4,837	128,675	8,944,002	548,389

資料：保険年金課

第12-19表 要介護(要支援)認定者数

(単位：人)

	第1号被 保険者数	要介護認定者数(第2号被保険者を含む)								合 計
		要支援1	要支援2	経過 的 要 介 護 (要 支 援)	要介護1	要介護2	要介護3	要介護4	要介護5	
平成23年度	48,991	1,017	1,354	-	1,755	1,979	1,439	1,137	1,408	10,089
24	50,518	1,098	1,441	-	1,838	1,999	1,474	1,263	1,423	10,536
25	52,003	1,313	1,386	-	1,999	1,996	1,496	1,231	1,415	10,836
26	53,170	1,352	1,460	-	2,042	2,030	1,559	1,254	1,420	11,117
27	54,121	1,332	1,472	-	2,168	1,987	1,575	1,349	1,403	11,286

資料：高齢介護課 各年3月31日現在

第12-20表 介護保険サービス利用状況

(単位：人)

	居宅サービス	地域密着型 サービス	施設サービス				合 計
			特別養護 老人ホーム	老人保健 施設	介護療養型 医療施設	計	
平成23年度	5,828	775	651	838	295	1,767	8,370
24	6,131	787	645	828	269	1,730	8,648
25	6,270	818	653	832	260	1,736	8,824
26	6,562	973	664	802	248	1,702	9,249
27	6,748	1,002	682	806	245	1,721	9,483

資料：高齢介護課 各年3月31日現在

注) 施設サービスの計は実数であり、施設種別ごとの利用人数の計と一致しない場合がある。

第12-21表 介護保険給付サービス状況

(単位：円)

	施設介護サービス費	居宅介護サービス費等	合計
平成23年度	6,498,418,293	7,754,949,174	14,253,367,467
24	6,482,898,745	8,212,464,785	14,695,363,530
25	6,493,177,975	8,604,847,683	15,098,025,658
26	6,473,292,972	9,174,157,112	15,647,450,084
27	6,369,169,648	9,384,442,249	15,753,611,897

資料：高齢介護課

第12-22表 介護保険第1号被保険者保険料調定状況

(単位：円)

	特別徴収		普通徴収		合計	
	調定件数	調定額	調定件数	調定額	調定件数	調定額
平成23年度	46,154	2,236,459,500	5,589	170,024,300	51,743	2,406,483,800
24	46,922	2,623,693,400	6,655	244,634,700	53,577	2,868,328,100
25	48,321	2,713,060,900	6,576	250,403,600	54,897	2,963,464,500
26	49,814	2,804,074,700	6,531	246,275,900	56,345	3,050,350,600
27	50,950	3,169,071,600	6,217	258,185,800	57,167	3,427,257,400

資料：市民税課

第12-23表 拠出年金支給状況

(単位：千円)

	総数		障害年金		寡婦年金		老齢年金	
	件数	金額	件数	金額	件数	金額	件数	金額
平成23年度	5,986	2,344,959	163	142,591	89	38,672	5,734	2,163,696
24	5,313	2,083,561	149	129,967	90	38,668	5,074	1,914,926
25	4,684	1,830,939	135	117,414	81	34,327	4,468	1,679,198
26	4,053	1,572,319	131	112,442	74	30,865	3,848	1,429,012
27	3,512	1,377,933	118	102,776	65	26,988	3,329	1,248,168

資料：日本年金機構今治年金事務所

第12-24表 基礎年金支給状況

(単位：千円)

	総数		老齢基礎年金		障害基礎年金		遺族基礎年金	
	件数	金額	件数	金額	件数	金額	件数	金額
平成23年度	44,721	31,993,328	40,881	28,659,947	3,461	3,032,556	379	300,825
24	47,057	33,597,101	43,179	30,245,231	3,519	3,067,629	359	284,241
25	49,284	35,117,752	45,419	31,786,501	3,531	3,065,051	334	266,200
26	51,250	35,972,869	47,386	32,691,766	3,533	3,020,408	331	260,695
27	52,786	37,417,973	48,891	34,079,985	3,572	3,077,843	323	260,143

資料：日本年金機構今治年金事務所

第12-25表 拠出年金被保険者の状況

	適用被保険者数				免除被保険者数				附加年金
	総数	第1号被保険者		第3号被保険者	総数(B)	法定免除	申請免除	免除の割合(B)/(A) %	
		強制(A)	任意						
平成23年度	36,307	23,920	338	12,049	10,844	2,099	8,745	45.33	926
24	35,071	23,094	284	11,693	10,670	2,122	8,548	46.20	897
25	33,629	22,132	261	11,236	11,148	2,106	9,042	50.37	899
26	32,311	21,016	261	11,034	10,755	2,017	8,738	51.18	900
27	30,906	19,855	251	10,800	10,065	2,013	8,052	50.69	856

資料：日本年金機構今治年金事務所

表 目 次

第13-1表	医療施設等の状況
第13-2表	予防接種の実施状況
第13-3表	結核健康診断・予防接種の実施状況
第13-4表	母の年齢別・出生順位別出生数
第13-5表	年齢階級別死亡者数
第13-6表	死因別死亡者数
第13-7表	平均余命の推移(全国)
第13-8表	ごみ処理の状況
第13-9表	し尿処理の状況
第13-10表	公害苦情種類別状況
第13-11表	火葬場使用状況

第13-1表 医療施設等の状況

	病 院					一般診療所				歯科診療所数	薬局数	医療関係者		
	施設数	病 床 数				施 設 数			病床数			医師	歯科医師	薬剤師
		総数	精神	感染症	その他	総数	有床	無床						
平成23年	30	2,478	393	4	2,081	113	29	84	414	92	72	-	-	-
24	30	2,478	393	4	2,081	114	27	87	377	91	73	313	117	279
25	30	2,498	393	4	2,101	114	26	88	367	91	72	-	-	-
26	30	2,498	393	4	2,101	116	25	91	346	90	73	319	108	279

資料：県保健福祉部「医療施設調査（厚生労働省）」（病院・診療所）各年10月1日現在
「衛生行政報告例（厚生労働省）」（薬局）各年3月31日現在
「医師・歯科医師・薬剤師調査（厚生労働省）」（医療関係者）隔年12月31日現在

第13-2表 予防接種の実施状況

	総 数	百日咳・ジフテリア・破傷風混合(注1)	ジフテリア破傷風混合	麻しん風しん(注2)	日本脳炎	ヒブ(注3)	小児用肺炎球菌(注3)	高齢者インフルエンザ	高齢者肺炎球菌
平成23年度	60,238	5,101	1,259	5,275	7,290	4,513	5,021	31,779	-
24	59,692	5,016	1,322	5,091	6,160	4,986	5,294	31,823	-
25	57,412	5,185	968	2,334	6,387	5,134	4,855	32,549	-
26	61,957	4,708	1,007	2,244	5,533	4,421	4,408	34,346	5,290
27	59,935	4,372	961	2,227	5,362	4,428	4,423	34,169	3,993

資料：健康推進課 (注1)四種混合(百日咳・ジフテリア・破傷風・ポリオ)ワクチン接種を含む
(注2)麻しん・風しん単独ワクチン接種を含む
(注3)ヒブ・小児用肺炎球菌は24年度まで行政措置として実施

第13-3表 結核健康診断・予防接種の実施状況

	総 数	B C G接種者数	間接撮影者数	精密検査者数
平成23年度	3,231	1,244	1,942	45
24	2,902	1,111	1,791	-
25	2,724	985	1,739	-
26	2,734	1,094	1,640	-
27	2,856	1,076	1,780	-

資料：健康推進課

第13-4表 母の年齢別・出生順位別出生数

	総数	母の年齢別								出生順位別				
		14歳以下	15歳	20歳	25歳	30歳	35歳	40歳	45歳以上	第1児	2	3	4	5以上
平成22年	1,288	-	35	175	395	444	203	33	3	585	471	179	47	6
23	1,311	-	26	201	404	440	207	31	2	573	510	187	27	14
24	1,202	-	26	160	361	398	218	36	3	490	483	180	40	8
25	1,121	-	28	164	368	324	198	38	1	511	410	165	28	7

資料：県保健福祉部「保健統計年報」

第13-5表 年齢階級別死亡者数

	総数	0歳	5	10	15	20	25	30	35	40	45	50	55	60	65	70	75	80	85歳以上
		4	9	14	19	24	29	34	39	44	49	54	59	64	69	74	79	84	
平成22年	2,171	1	-	3	2	1	7	7	6	17	26	35	61	118	146	159	264	399	919
23	2,215	-	-	-	2	2	5	5	13	13	18	44	48	123	143	199	247	405	948
24	2,215	-	-	-	2	2	5	5	13	13	18	44	48	123	143	199	247	405	948
25	2,230	4	1	2	0	2	4	6	15	10	15	27	65	100	131	159	273	420	996

資料：県保健福祉部「保健統計年報」

第13-6表 死因別死亡者数

	総数	脳血管疾患	悪性新生物	心疾患	老衰	不慮の事故	肺炎および気管支炎	肝疾患	高血圧性疾患	自殺	その他
平成22年	2,138	194	592	471	76	95	218	21	16	23	432
23	2,171	213	562	478	78	91	242	23	4	34	446
24	2,215	227	583	478	88	88	241	20	12	38	440
25	2,230	225	582	485	84	92	205	21	6	34	496

資料：県保健福祉部「保健統計年報」

第13-7表 平均余命の推移(全国)

	男				女			
	0歳	20歳	40歳	65歳	0歳	20歳	40歳	65歳
平成7年	76.38	57.16	37.96	16.48	82.85	63.46	43.91	20.94
8	77.01	57.71	38.48	16.94	83.59	64.13	44.55	21.53
9	77.19	57.86	38.62	17.02	83.82	64.36	44.79	21.75
10	77.16	57.85	38.66	17.13	84.01	64.56	45.01	21.96
11	77.10	57.74	38.56	17.02	83.99	64.50	44.94	21.89
12	77.72	58.33	39.13	17.54	84.60	65.08	45.52	22.42
13	78.07	58.64	39.43	17.78	84.93	65.39	45.82	22.68
14	78.32	58.87	39.64	17.96	85.23	65.69	46.12	22.96
15	78.36	58.89	39.67	18.02	85.33	65.79	46.22	23.04
16	78.64	59.15	39.93	18.21	85.59	66.01	46.44	23.28
17	78.56	59.08	39.86	18.13	85.52	65.93	46.38	23.19
18	79.00	59.49	40.25	18.45	85.81	66.22	46.66	23.44
19	79.19	59.66	40.40	18.56	85.99	66.39	46.82	23.59
20	79.29	59.75	40.49	18.60	86.05	66.45	46.89	23.64
21	79.59	60.04	40.78	18.88	86.44	66.81	47.25	23.97
22	79.55	59.99	40.73	18.74	86.30	66.67	47.08	23.80
23	79.44	59.93	40.69	18.69	85.90	66.35	46.84	23.66
24	79.94	60.36	41.05	18.89	86.41	66.78	47.17	23.82
25	80.21	60.61	41.29	19.08	86.61	66.94	47.32	23.97
26	80.50	60.90	41.57	19.29	86.83	67.16	47.55	24.18

資料：厚生労働省「生命表」

注) 平成7年、12年、17年、22年は完全生命表、その他は簡易生命表による。

平均余命…ある年齢に達した人のこれからの平均生存年数を示したもので、0歳の平均余命が平均寿命である。

第13-8表 ごみ処理の状況

		合 計	今治 クリーン センター	大島 クリーン センター	伯方 クリーン センター	大三島 クリーン センター	呉市芸予 環境衛生 センター	大島最終 処分場	波方最終 処分場	
平成 25 年度	処理計画人口(人)	166,656	-	-	-	-	-	-	-	
	収集量 (t)	委 託	33,110	28,620	1,585	1,861	929	115	-	-
		直 営	2,151	2,151	0	0	-	-	-	-
		許 可	15,780	15,251	209	187	133	-	-	-
		直接持込	6,831	5,585	323	340	548	35	-	-
		収集量計	57,871	51,606	2,117	2,389	1,610	149	-	-
	処理量 (t)	焼 却	40,851	38,488	1,410	-	837	117	-	-
		埋め立て	9,834	9,093	406	119	189	26	(175)	(1,150)
		資 源 化	11,017	8,616	372	1,507	500	22	-	-
	平成 26 年度	処理計画人口(人)	165,286							
収集量 (t)		委 託	32,465	28,070	1,545	1,830	908	112	-	-
		直 営	1,999	1,998	-	-	-	-	-	-
		許 可	15,557	15,011	211	191	144	-	-	-
		直接持込	6,968	5,707	355	358	517	31	-	-
		収集量計	56,989	50,787	2,111	2,378	1,569	143	-	-
処理量 (t)		焼 却	40,496	38,119	1,417	-	842	118	-	-
		埋め立て	9,488	8,805	399	95	169	21	(170)	(1,276)
		資 源 化	10,309	7,961	351	1,519	459	19	-	-

資料：リサイクル推進課

注) 伯方クリーンセンターは、RDFZ 固形燃料化 (資源化) ()再掲

第13-9表 し尿処理の状況

		平成25年度	平成26年度	平成27年度
処 理 計 画 人 口 (人)		166,656	165,286	164,322
処 理 人 口 (人)		7,089	7,048	7,641
年 間 総 排 出 量 (kℓ)		82,378	76,066	81,680
年 間 総 収 集 量 (kℓ)		7,524	6,880	6,128
年 間 総 処 理 量 (kℓ)		7,524	6,880	6,128
(A) 計 画 処 理	(a) 処理施設処理	7,524	6,880	6,128
	海洋投棄・その他	-	-	-
自 家 処 理	下 水 道 放 流	51,915	52,239	52,043
	し尿・浄化そう	30,444	23,822	29,632
	(b) そ の 他	20	5	5
し尿処理施設処理率 (%)		$\frac{(a)}{(A)+(b)}$ 99.7	99.9	99.9

資料：財政課「市町村公共施設状況調査」

第13-10表 公害苦情種類別状況

		平成25年度	平成26年度	平成27年度
総	数	32	40	38
大	気	3	-	2
水	質	6	9	5
土	壤	-	-	-
騒		7	4	8
振		-	2	2
地	盤	-	-	-
悪		15	23	13
廃	棄	1	1	-
そ	の	-	1	8
処	理	32	40	38
件	数			

資料：生活環境課

第13-11表 火葬場使用状況

	総 数	市 内				市 外			
		総 数	12歳以上	12歳未満	死産児	総 数	12歳以上	12歳未満	死産児
平成26年度	2,283	2,229	2,193	5	31	54	51	1	2
燧 風 苑	1,902	1,862	1,830	5	27	40	38	1	1
ふじさき苑	138	136	135	-	1	2	1	-	1
伯 方 斎 場	102	98	97	-	1	4	4	-	-
大 翔 苑	136	128	126	-	2	8	8	-	-
岡 村 火 葬 場	5	5	5	-	-	-	-	-	-
小 大 下 火 葬 場	-	-	-	-	-	-	-	-	-
大 下 火 葬 場	-	-	-	-	-	-	-	-	-
平成27年度	2,228	2,171	2,141	1	29	57	55	-	2
燧 風 苑	1,860	1,818	1,788	1	29	42	41	-	1
ふじさき苑	139	133	133	-	-	6	5	-	1
伯 方 斎 場	102	99	99	-	-	3	3	-	-
大 翔 苑	126	120	120	-	-	6	6	-	-
岡 村 火 葬 場	1	1	1	-	-	-	-	-	-
小 大 下 火 葬 場	-	-	-	-	-	-	-	-	-
大 下 火 葬 場	-	-	-	-	-	-	-	-	-

資料：生活環境課

表 目 次

第14-1表	学校種別学校数、在学者数、教員数
第14-2表	小学校の状況
第14-3表	中学校の状況
第14-4表	中学校卒業者の状況
第14-5表	高等学校の状況
第14-6表	高等学校卒業者の状況
第14-7表	専修学校の状況
第14-8表	各種学校の状況
第14-9表	情報処理技能者養成施設(今治コンピュータ・カレッジ)の状況
第14-10表	幼稚園の状況
第14-11表	児童・生徒の平均体位(平成27年度)
第14-12表	公民館・公民館類似施設等別利用者数
第14-13表	中央公民館の利用状況
第14-14表	図書館の利用状況
第14-15表	図書館の蔵書数
第14-16表	貸出し冊数
第14-17表	児童館の利用状況
第14-18表	働く婦人の家の利用状況
第14-19表	学級・教室の開設状況
第14-20表	婦人会・PTAの状況
第14-21表	勤労青少年ホームの利用状況
第14-22表	文化財指定件数
第14-23表	河野美術館の利用状況
第14-24表	博物館・歴史館の利用状況
第14-25表	公会堂の利用状況
第14-26表	市民会館の利用状況
第14-27表	サン・アビリティーズ今治の利用状況
第14-28表	クアハウス今治の利用状況
第14-29表	今治城閣観覧者数
第14-30表	せせらぎ交流館の利用状況
第14-31表	多々羅温泉の利用状況
第14-32表	マーレ・グラスシア大三島の利用状況
第14-33表	今治湯ノ浦ハイツの利用状況
第14-34表	観光客数

第14-1表 学校種別学校数、在学者数、教員数

(単位：校・人)

年度・区分	学校数	園児・児童 生徒数	教員数
平成22年度	84	21,867	1,652
23	83	21,652	1,640
24	83	21,296	1,645
25	83	20,544	1,639
26	82	20,228	1,616
27	72	19,444	1,524
幼稚園	14	1,814	143
市立	1	6	2
私立	13	1,808	141
小学校	26	7,794	505
中学校	16	4,071	323
市立	15	3,832	309
私立	1	239	14
高等学校	9	4,115	318
県立(全日制)	5	3,378	251
私立(全日制)	3	723	60
県立(定時制)	(1)	14	7
中等教育学校	1	823	63
(前期課程)	…	442	…
(後期課程)	…	381	…
特別支援学校	1	272	123
短期大学	1	204	22
専修学校	4	351	27
各種学校	-	-	-

資料：県統計課「学校基本調査（文部科学省）」各年5月1日現在

注) 教員は本務者のみ

高等学校定時制は全日制に併置

第14-2表 小学校の状況

	学校数	学級数	児						
			総数	男	女	1学年		2学年	
						男	女	男	女
平成24年	30	381	8,366	4,254	4,112	630	623	671	639
25	30	383	8,129	4,121	4,008	661	632	633	631
26	29	370	7,939	4,041	3,898	649	620	656	630
27	26	351	7,794	4,023	3,771	675	614	648	623

資料：県統計課「学校基本調査（文部科学省）」各年5月1日現在

第14-3表 中学校の状況

	学校数	学級数	生				
			総数	男	女	1学	
						男	
平成24年	19	169	4,271	2,165	2,106	671	
25	18	166	4,284	2,188	2,096	743	
26	18	163	4,083	2,081	2,002	669	
27	16	151	4,071	2,066	2,005	657	

資料：県統計課「学校基本調査（文部科学省）」各年5月1日現在

童 数								教員数 (本務者)	職員数 (本務者)
3 学年		4 学年		5 学年		6 学年			
男	女	男	女	男	女	男	女		
734	676	712	724	720	709	787	741	545	113
669	634	728	676	707	722	723	713	547	113
638	621	664	630	730	667	704	730	535	104
656	634	641	614	672	626	731	660	505	101

徒 数					教員数 (本務者)	職員数 (本務者)
年	2 学年		3 学年			
	女	男	男	女		
683	770	734	724	689	364	40
681	676	682	769	733	357	40
639	740	683	672	680	352	38
685	666	638	743	682	323	38

第14-4表 中学校卒業者の状況

	卒業者総数			進 学 者					
				高等学校等		専修学校等		公共職業能力 開発施設等	
	総 数	男	女	男	女	男	女	男	女
平成24年	1,522	812	710	786	695	-	-	1	1
25	1,411	723	688	708	680	1	-	-	-
26	1,505	769	736	754	724	1	2	1	-
27	1,350	671	679	662	670	-	2	-	-

資料：県統計課「学校基本調査（文部科学省）」各年5月1日現在
注）前年度卒業生を対象

第14-5表 高等学校の状況

	学校数	生						
		総 数	男	女	本 科			
					計	1 年 生		
						男	女	
平成24年	9	4,329	2,242	2,087	4,307	755	708	
25	9	4,188	2,167	2,021	4,172	724	681	
26	9	4,243	2,141	2,102	4,224	718	759	
27	9	4,115	2,035	2,080	4,101	640	679	

資料：県統計課「学校基本調査（文部科学省）」各年5月1日現在
注）教員数、職員数は定時制も含む。

就 職 者		左記以外の者		死亡・不詳		高等学校等進学率 (%)		
男	女	男	女	男	女	総計	男	女
4	2	20	12	1	-	97.3	96.8	97.9
2	-	11	8	1	-	98.4	97.9	98.8
6	6	7	4	-	-	98.2	98.0	98.4
4	2	5	5	-	-	98.7	98.7	98.7

徒 数				教員数 (本務者)	職員数 (本務者)			
全 日 制		本 科 定 時 制						
2 年 生		3 年 生						
男	女	男	女	計	男	女		
737	673	741	693	22	9	13	331	58
723	680	713	651	16	7	9	327	55
709	675	702	661	19	12	7	322	56
694	741	691	656	14	10	4	318	55

第14-6表 高等学校卒業者の状況

	卒業者総数			進学者					
				大学		短期大学等		専修学校等	
	総数	男	女	男	女	男	女	男	女
平成24年	1,392	712	680	324	285	25	63	151	170
25	1,424	733	691	336	283	22	84	159	170
26	1,347	705	642	333	255	28	71	148	188
27	1,361	703	658	298	292	24	75	151	157

資料：県統計課「学校基本調査（文部科学省）」各年5月1日現在

- 注) 1. 前年度卒業生を対象
 2. 就職率は「就職者および進学者のうち就職している者」の割合

第14-7表 専修学校の状況

	学校数	生徒数			教員数 (本務者)	職員数 (本務者)
		総数	男	女		
平成24年	4	377	107	270	28	6
25	4	384	106	278	26	6
26	4	374	102	272	29	5
27	4	351	90	261	27	5

資料：県統計課「学校基本調査（文部科学省）」各年5月1日現在

公共職業能力 開発施設等		就 職 者		左記以外の者		大学等進学率 (%)			就職率 (%)
男	女	男	女	男	女	総計	男	女	総計
10	4	183	122	19	36	50.1	49.0	51.2	22.6
5	-	187	125	24	29	50.9	48.8	53.1	22.3
1	-	176	107	19	21	51.0	51.2	50.8	21.8
4	-	217	119	9	15	50.6	45.8	55.8	25.1

第14-8表 各種学校の状況

	学 校 数	生 徒 数			教員数 (本務者)	職員数 (本務者)
		総 数	男	女		
24	-	-	-	-	-	-
25	-	-	-	-	-	-
26	-	-	-	-	-	-
27	-	-	-	-	-	-

資料：県統計課「学校基本調査（文部科学省）」各年5月1日現在

第14-9表 情報処理技能者養成施設(今治コンピュータ・カレッジ)

	学 生 数							
	総 数	男	女	基礎課程(1年生)		応用課程		
						デジタルメディア情報処理科		
				男	女	男	女	
平成16年	62	47	15	24	9	21	3	
17	59	45	14	26	7	13	5	
18	49	37	12	16	7	13	-	
19	38	32	6	17	2	10	1	
20	36	29	7	12	5	17	2	
21	34	25	9	14	5	5	-	
22	18	13	5	-	-	12	-	

資料：職業訓練法人 東予情報処理技術振興財団 各年5月1日現在

注) 平成23年3月31日閉校

第14-10表 幼稚園の状況

	園 数	学級数	在 園 者				
			総 数	男	女	3 歳 児	
						男	女
平成24年	18	115	2,266	1,193	1,073	414	335
25	18	115	2,255	1,177	1,078	393	372
26	18	116	2,259	1,188	1,071	378	329
27	14	93	1,814	928	886	331	310

資料：県統計課「学校基本調査(文部科学省)」各年5月1日現在

の状況

		卒業生(3月末)		教 員 数		職員数
(2年生)		男	女	常 勤	非 常 勤	
情報ビジネス科						
男	女					
2	3	23	6	10	-	2
6	2	19	6	10	-	2
7	6	20	6	10	-	2
5	3	14	4	9	-	2
-	-	17	2	9	2	2
6	4	11	4	8	-	2
1	5	13	5	7	-	2

数				前年度修了者			教員数 (本務者)	職員数 (本務者)
4 歳 児		5 歳 児		総 数	男	女		
男	女	男	女					
373	340	406	398	775	383	392	169	44
407	339	377	367	797	409	388	173	46
385	376	425	366	744	378	366	177	47
292	262	305	314	792	431	361	143	36

第14-11表 児童・生徒の平均体位（平成27年度）

男 子		小 学 校						中 学 校		
		1 年	2 年	3 年	4 年	5 年	6 年	1 年	2 年	3 年
身 長 (cm)	全 国	116.5	122.5	128.1	133.5	138.9	145.2	152.6	159.8	165.1
	愛媛県	115.8	122.1	127.6	132.7	138.4	144.2	152.3	159.4	164.3
	今治市	115.8	121.8	127.7	132.9	138.5	144.6	151.3	158.5	163.8
体 重 (kg)	全 国	21.3	23.9	26.9	30.4	34.0	38.2	43.9	48.8	53.9
	愛媛県	21.1	23.8	26.8	29.8	33.6	37.6	44.3	48.6	53.8
	今治市	21.2	23.6	27.2	30.6	33.8	38.3	43.5	47.9	53.1
座 高 (cm)	全 国	64.8	67.6	70.2	72.6	74.9	77.7	81.4	85.1	88.2
	愛媛県	64.7	67.5	70.1	72.3	74.9	77.4	81.3	84.8	87.6
	今治市	64.6	67.3	70.1	72.4	74.8	77.4	80.8	84.5	87.6

女 子		小 学 校						中 学 校		
		1 年	2 年	3 年	4 年	5 年	6 年	1 年	2 年	3 年
身 長 (cm)	全 国	115.5	121.5	127.3	133.4	140.1	146.7	151.8	154.9	156.5
	愛媛県	114.9	121.4	126.9	133.5	139.0	146.0	151.1	154.3	155.6
	今治市	114.5	120.9	126.5	132.2	139.6	146.2	150.7	154.2	156.0
体 重 (kg)	全 国	20.8	23.4	26.4	29.7	33.9	38.8	43.6	47.3	49.9
	愛媛県	20.9	23.2	26.3	29.9	33.2	38.4	43.4	47.1	50.1
	今治市	20.8	23.4	26.0	29.2	33.9	38.5	43.4	47.4	50.4
座 高 (cm)	全 国	64.4	67.2	69.9	72.7	75.8	79.2	82.1	83.9	84.9
	愛媛県	64.2	67.2	69.9	72.9	75.3	78.9	81.7	83.6	84.7
	今治市	64.0	66.8	69.4	72.1	75.5	78.9	82.0	83.9	85.0

資料：文部科学省「学校保健統計調査」
 学校教育課「学校保健統計表」

第14-12表 公民館・公民館類似施設等別利用者数

	平成26年度		平成27年度	
	件数	人数	件数	人数
総数	33,074	546,757	32,280	631,039
中央	5,432	122,338	5,439	172,118
今治	734	8,451	709	7,611
日吉	600	9,340	561	9,290
別宮	860	15,102	845	15,746
常盤	1,442	22,980	1,582	26,630
近見	1,294	17,064	1,291	18,919
立花	1,671	22,436	1,333	28,885
城東	1,065	13,013	916	10,420
鳥生	1,177	13,257	1,122	13,584
桜井	1,096	17,300	1,057	17,394
富田	1,561	23,595	1,467	30,167
清水	1,658	18,716	1,688	17,919
日高	1,286	20,624	1,230	19,504
乃万	1,077	14,465	1,198	16,893
波止	707	14,626	703	14,280
美須	675	10,331	602	8,589
国分	801	9,094	705	17,354
朝倉	608	11,527	664	12,520
玉川	491	7,804	481	8,960
波方	1,236	23,092	1,116	25,802
大西	1,592	20,904	1,753	30,189
菊間	666	12,165	642	9,766
吉海開発総合センター	457	5,145	236	2,451
宮窪	534	9,436	516	8,397
伯方	999	13,222	975	14,543
伯方開発総合センター	97	7,470	130	7,215
上浦開発総合センター	531	10,362	469	10,747
大三島	555	12,902	603	13,561
関前開発総合センター	330	4,805	224	3,615
朝倉地域住民学習センター	104	908	110	1,059
鈍川地域住民学習センター	19	445	28	902
小西地域住民学習センター	12	154	8	310
歌仙地域住民学習センター	291	3,615	340	4,520
亀岡学習センター	371	5,714	391	6,150
吉海学習交流館	249	10,848	372	12,456
西伯方地域住民学習センター	151	2,264	157	1,727
瀬戸崎地域住民学習センター	126	1,827	115	1,518
上浦盛研修センター	81	2,017	66	2,428
岡山地域住民学習センター	139	1,694	146	1,736
鏡地域住民学習センター	100	2,149	94	2,043
野々江地域住民学習センター	192	3,440	187	2,992
大下地域住民学習センター	7	116	9	129

資料：社会教育課

第14-13表 中央公民館の利用状況

	公民館及び教育委員会主催事業		社会教育団体の主催事業		その他の団体利用	
	団体数	利用者数	団体数	利用者数	団体数	利用者数
平成22年度	1,458	33,754	3,449	59,917	472	28,153
23	1,383	33,276	3,540	57,168	540	30,839
24	1,371	33,634	3,600	56,749	524	30,653
25	1,366	33,703	3,567	55,891	540	30,681
26	1,331	36,820	3,591	56,338	510	29,180
27	1,183	42,667	3,929	97,124	327	32,327
4月	96	2,008	335	4,362	32	3,563
5	87	1,370	321	5,665	31	3,376
6	98	2,038	343	6,135	37	4,314
7	151	13,895	328	8,788	31	3,457
8	97	1,834	285	4,164	26	2,610
9	90	1,627	324	7,227	22	987
10	93	2,221	382	13,304	20	1,522
11	84	1,649	288	7,298	37	4,356
12	104	2,200	305	4,324	24	1,944
1	91	1,771	351	19,881	11	413
2	97	1,894	361	8,404	30	3,014
3	95	10,160	306	7,572	26	2,771

資料：社会教育課

第14-14表 図書館の利用状況

	総 数		幼児・小学生		中学生～一般	
	登録者数	貸出し延べ人数	登録者数	貸出し延べ人数	登録者数	貸出し延べ人数
平成26年度	41,894	193,747	5,515	29,026	36,379	164,721
27	41,046	190,535	5,311	29,173	35,735	161,362
中 央	31,708	128,720	3,889	18,267	27,819	110,453
波 方	4,515	26,694	635	4,217	3,880	22,477
大 西	2,702	24,156	524	5,083	2,178	19,073
大 三 島	2,121	10,965	263	1,606	1,858	9,359
電子(内数)	499					

資料：社会教育課

第14-15表 図書館の蔵書数

	総数	中央図書館	移動図書館	波方図書館	大西図書館	大三島図書館
平成26年度	686,237	386,437	26,306	118,738	70,039	84,717
27	700,779	393,931	26,744	120,755	71,838	87,511
総記	15,767	11,197	127	2,225	896	1,322
哲学・宗教	19,724	12,383	163	3,556	1,836	1,786
歴史・地理	45,502	29,154	437	6,353	5,187	4,371
社会科学	74,098	48,245	491	12,795	5,212	7,355
自然科学	33,413	19,212	311	6,321	2,968	4,601
工学・家事	41,954	22,435	1,107	8,711	4,131	5,570
産業	16,810	9,742	162	3,294	1,527	2,085
芸術	47,645	27,012	404	9,530	5,005	5,694
語学	8,110	4,655	61	1,528	791	1,075
文学	196,913	104,931	12,123	35,233	19,002	25,624
郷土資料	21,129	12,926	-	2,325	3,118	2,760
児童書	150,454	77,198	11,358	23,139	18,640	20,119
点字本(内数)	152	113	-	17	9	13
A V 資料	19,664	9,929	-	3,976	1,914	3,845
雑誌	9,596	4,912	-	1,769	1,611	1,304
電子書籍(外数)	755					

資料：社会教育課 各年度末現在

第14-16表 貸出し冊数

	総数	中央図書館	移動図書館	波方図書館	大西図書館	大三島図書館	電子図書館(外数)
平成26年度	797,382	510,176	12,306	118,325	112,611	43,964	200
27	792,755	505,522	12,532	117,637	113,218	43,846	378
4月	63,858	41,624	974	9,450	8,155	3,655	93
5	66,166	43,115	969	9,711	8,764	3,607	18
6	64,392	41,480	943	9,662	8,953	3,354	37
7	74,847	47,524	841	11,027	11,504	3,951	47
8	75,887	47,317	1,013	11,467	11,516	4,574	44
9	65,961	41,987	1,063	9,815	9,460	3,636	28
10	61,877	37,847	1,114	10,018	9,565	3,333	3
11	62,638	40,626	1,056	8,583	9,024	3,349	45
12	61,025	38,972	1,109	8,948	8,658	3,338	44
1	66,956	42,672	1,273	9,604	9,849	3,558	10
2	62,910	39,587	1,144	9,345	9,002	3,832	-
3	66,238	42,771	1,033	10,007	8,768	3,659	9

資料：社会教育課 各年度末現在

第14-17表 児童館の利用状況

	総数	利用区分			利用人員内訳					開館日数
		個人利用	団体利用	館外指導	幼児	小学生	中学生	高校生	大人	
平成26年度	120,093	97,581	3,847	18,665	24,555	62,871	5,364	564	26,739	294
27	110,896	87,859	3,498	19,539	21,515	57,017	4,479	879	27,006	295
枝堀	15,348	8,829	578	5,941	1,925	8,519	1,177	126	3,601	295
本町	10,028	5,913	79	4,036	1,634	5,958	258	37	2,141	295
朝倉	13,692	10,384	5	3,303	2,549	7,311	362	25	3,445	295
波方	12,088	10,891	203	994	3,041	4,562	442	53	3,990	295
小部	6,192	5,880	-	312	1,586	2,264	486	272	1,584	295
樋口	17,818	17,139	270	409	3,746	10,529	566	17	2,960	295
菊間	13,224	10,603	581	2,040	2,189	8,025	565	12	2,433	295
亀岡	6,640	5,105	1,237	298	1,730	2,561	66	10	2,273	295
伯方	15,866	13,115	545	2,206	3,115	7,288	557	327	4,579	295

資料：子育て支援課

注) 館外指導には「おでかけ児童館」の人数を含まない。

第14-18表 働く婦人の家の利用状況

	総数	講義室	料理室	会議室	和室	談話室	相談室
平成22年度	26,075	10,389	2,381	5,209	2,506	5,555	35
23	24,517	8,441	2,214	5,924	1,826	5,966	146
24	22,323	9,204	2,364	4,572	1,389	4,764	30
25	20,219	5,996	2,424	4,722	1,389	5,657	31
26	22,392	6,714	2,512	5,467	1,729	5,733	237
27	21,094	6,072	2,651	4,468	1,774	6,086	43

資料：今治市働く婦人の家

第14-19表 学級・教室の開設状況

	青年学級・教室		婦人学級		高齢者教室	
	学級数	学級生数	学級数	学級生数	学級数	学級生数
平成25年度	8	97	19	653	13	2,021
26	7	94	19	630	10	2,232
27	2	28	17	576	9	2,441

資料：社会教育課

第14-20表 婦人会・PTAの状況

	地域婦人会		P T A	
	団体数	会員数	単位数	会員数
平成25年度	17	1,959	47	10,782
26	17	1,861	46	10,442
27	17	1,650	41	10,259

資料：県教育委員会「社会教育基礎調査」各年5月1日現在

注) 1 地域婦人会数は県連合婦人会加盟数である。

2 P T A 数は公立小中学校の合計である。

第14-21表 勤労青少年ホームの利用状況

	総数		ホーム主催による講座		ホーム主催による行事		クラブ活動による団体利用		利用者団体主催による行事	
	回数	人数	回数	人数	回数	人数	回数	人数	回数	人数
平成21年度	509	5,762	433	4,095	21	882	50	742	5	43
22	511	5,778	432	4,311	21	780	53	645	5	42
23	515	5,702	429	4,372	20	636	61	648	5	46
24	538	5,233	426	3,628	23	681	84	874	5	50
25	538	5,658	425	4,029	22	708	86	855	5	66
26	474	4,226	403	3,167	12	363	53	643	6	53
27	456	3,780	386	2,663	15	414	49	635	6	68

資料：今治市勤労青少年ホーム



第14-22表 文化財指定件数

	総 数			有 形 文 化 財			無 形 文 化 財		
	国指定	県指定	市指定	国指定	県指定	市指定	国指定	県指定	市指定
平成25年度	104	43	333	94	17	230	-	-	-
26	104	43	333	94	17	230	-	-	-
27	104	42	336	94	17	233	-	-	-
(今治市)	11	16	107	7	7	96	-	-	-
(朝倉村)	-	4	25	-	1	8	-	-	-
(玉川町)	3	6	59	2	5	42	-	-	-
(波方町)	-	-	16	-	-	7	-	-	-
(大西町)	1	-	21	-	-	7	-	-	-
(菊間町)	-	3	35	-	-	18	-	-	-
(吉海町)	1	1	8	-	-	2	-	-	-
(宮窪町)	2	-	16	1	-	14	-	-	-
(伯方町)	-	-	14	-	-	8	-	-	-
(上浦町)	-	3	-	-	-	-	-	-	-
(大三島町)	86	8	32	84	4	29	-	-	-
(関前村)	-	1	3	-	-	2	-	-	-

資料：文化振興課 各年度末現在

第14-23表 河野美術館の利用状況

	観 覧 者 数			会 場 使 用 回 数					
	総 数	一 般	学 生 ・ 無 料	総 数	展 示 室	会 議 室	講 演 室	茶 室	小 会 議 室
平成21年度	6,133	4,218	1,915	1,418	1,169	153	88	8	-
22	6,371	4,627	1,744	1,421	1,160	157	95	9	-
23	6,077	4,525	1,552	1,088	805	167	106	10	-
24	7,687	4,719	2,968	1,017	762	162	88	5	-
25	4,833	3,415	1,418	1,073	816	145	86	26	-
26	7,412	4,200	3,212	1,077	782	172	93	30	-
27	6,915	3,141	3,774	1,140	858	164	93	25	-

資料：今治市河野美術館

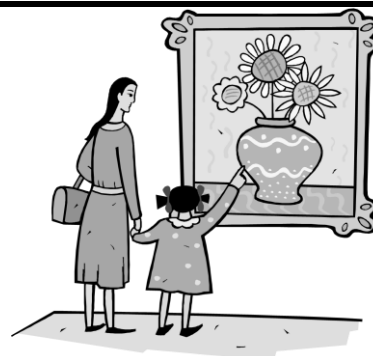

民俗文化財			史 跡			名 勝			天 然 記 念 物		
国指定	県指定	市指定	国指定	県指定	市指定	国指定	県指定	市指定	国指定	県指定	市指定
-	6	18	4	9	44	5	1	5	1	10	36
-	6	18	4	9	44	5	1	5	1	10	36
-	6	18	4	9	44	5	1	5	1	9	36
-	1	4	2	5	-	2	-	-	-	3	7
-	1	2	-	2	9	-	-	-	-	-	6
-	-	1	-	-	8	1	-	2	-	1	6
-	-	1	-	-	6	-	-	-	-	-	2
-	-	2	1	-	7	-	-	1	-	-	4
-	1	6	-	-	5	-	-	2	-	2	4
-	-	-	-	-	4	1	-	-	-	1	2
-	-	1	1	-	1	-	-	-	-	-	-
-	-	1	-	-	3	-	-	-	-	-	2
-	-	-	-	2	-	-	-	-	-	1	-
-	2	-	-	-	-	1	1	-	1	1	3
-	1	-	-	-	1	-	-	-	-	-	-

第14-24表 博物館・歴史館の利用状況

	観 覧 者 数		
	総 数	一 般	学生・無料 (高校生以下)
平成25年度	97,778	62,720	35,058
26	157,993	105,367	52,626
27	137,323	90,345	46,978
朝倉ふるさと美術古墳館	6,338	6,338	-
玉川近代美術館	3,915	2,429	1,486
波方歴史民俗資料館	301	301	-
大西藤山歴史資料館	1,889	383	1,506
吉海郷土文化センター	7,522	1,160	6,362
村上水軍博物館	78,697	57,846	20,851
伯方ふるさと歴史公園	4,675	4,675	-
上浦歴史民俗資料館	2,631	1,410	1,221
大三島美術館	4,412	2,849	1,563
大三島美術館別館	17,839	8,813	9,026
伊東豊雄建築ミュージアム	9,104	4,141	4,963

資料：各博物館・歴史館

注) 一部の博物館・歴史館は、大人の中に大学生・高校生を含む。

第14-25表 公会堂の利用状況

	市 主 催			その他の
	回 数	使 用 料	入 場 者 概 数	回 数
	回	円	人	回
平成20年度	28	2,119,780	13,199	83
21	21	1,568,840	12,180	68
22	23	1,751,170	15,030	77
23	21	1,587,790	14,570	71
24	2	99,660	404	13
25	19	2,373,450	12,745	42
26	37	4,772,990	20,695	67
27	27	2,524,710	14,585	69
4月	1	66,380	400	8
5	1	120,390	1,000	8
6	-	-	-	2
7	5	334,010	2,120	5
8	4	478,670	3,050	5
9	-	-	-	6
10	3	238,010	810	3
11	4	488,850	5,115	5
12	1	56,460	600	6
1	1	37,210	800	10
2	3	520,190	-	3
3	4	184,540	690	8

資料：管財課

(平成24年6月～平成25年8月まで改修工事のため使用中止)

第14-26表 市民会館の利用状況

	市 主 催							その他の公共団体			
	大会議室	中会議室	小会議室	3階 会議室	計	使用料	入場者 概数	大会議室	中会議室	小会議室	3階 会議室
	円						人				
平成20年度	75	87	108	-	270	2,677,010	11,661	93	319	245	-
21	49	90	137	-	276	2,045,400	8,881	103	277	220	-
22	66	113	203	-	382	3,076,540	12,328	102	332	200	-
23	55	93	77	-	225	1,852,040	9,559	93	288	272	-
24	61	132	193	-	386	3,057,850	12,219	101	244	228	-
25	61	114	114	-	289	2,414,016	9,907	99	265	229	-
26	63	163	231	-	457	4,157,600	8,989	116	240	199	-
27	50	157	86	-	293	2,427,090	6,309	143	242	190	-
4月	6	22	31	-	59	362,920	952	13	20	7	-
5	6	20	2	-	28	233,400	706	10	14	17	-
6	0	24	5	-	29	197,340	272	12	11	14	-
7	6	14	2	-	22	289,020	637	13	19	14	-
8	6	7	2	-	15	140,180	480	14	22	19	-
9	2	5	1	-	8	55,670	240	9	17	8	-
10	14	17	4	-	35	355,520	1,249	13	14	21	-
11	3	3	1	-	7	62,700	390	12	27	12	-
12	1	2	1	-	4	24,240	55	5	14	9	-
1	4	7	7	-	18	173,170	319	12	21	21	-
2	1	18	15	-	34	247,630	408	16	27	25	-
3	1	18	15	-	34	285,300	601	14	36	23	-

資料：管財課

公共団体及び民間主催		合 計			
使用料	入場者概数	回数	使用料	入場者概数	
円	人	回	円	人	
7,812,390	46,186	111	9,932,170	59,385	
6,337,940	35,798	89	7,906,780	47,978	
7,058,640	38,564	100	8,809,810	53,594	
6,523,160	32,456	92	8,110,950	47,026	
1,316,920	5,940	15	1,416,580	6,344	
4,699,840	20,528	61	7,073,290	33,273	
8,237,540	33,504	104	13,010,530	54,199	
8,287,480	32,574	96	10,812,190	47,159	
724,240	4,470	9	790,620	4,870	
997,380	5,160	9	1,117,770	6,160	
164,890	740	2	164,890	740	
893,800	2,120	10	1,227,810	4,240	
614,820	1,870	9	1,093,490	4,920	
860,370	4,337	6	860,370	4,337	
273,740	1,520	6	511,750	2,330	
497,280	1,630	9	986,130	6,745	
523,130	1,827	7	579,590	2,427	
1,368,730	3,290	11	1,405,940	4,090	
332,160	1,330	6	852,350	1,330	
1,036,940	4,280	12	1,221,480	4,970	

及び民間主催			合 計						
計	使用料	入場者概数	大会議室	中会議室	小会議室	3階会議室	計	使用料	入場者概数
	円	人						円	人
657	4,133,954	21,422	168	406	353	-	927	6,810,964	33,083
600	4,579,194	19,429	152	367	357	-	876	6,624,594	29,698
634	4,696,678	20,821	168	445	403	-	1,016	7,773,218	33,149
653	4,326,903	19,559	148	381	349	-	878	6,178,943	29,118
573	4,338,910	20,065	162	376	421	-	959	7,396,760	0
593	4,257,920	18,419	160	379	343	-	882	6,671,936	28,326
555	4,186,540	20,992	179	403	430	-	1,012	8,344,140	29,981
575	5,355,560	16,982	193	399	276	-	868	7,782,650	23,291
40	372,040	1,597	19	42	38	-	99	734,960	2,549
41	340,230	1,199	16	34	19	-	69	573,630	1,905
37	385,310	1,238	12	35	19	-	66	582,650	1,510
46	526,770	1,416	19	33	16	-	68	815,790	2,053
55	691,890	1,708	20	29	21	-	70	832,070	2,188
34	371,470	1,062	11	22	9	-	42	427,140	1,302
48	399,710	1,364	27	31	25	-	83	755,230	2,613
51	404,630	1,627	15	30	13	-	58	467,330	2,017
28	201,310	720	6	16	10	-	32	225,550	775
54	473,280	1,407	16	28	28	-	72	646,450	1,726
68	670,800	1,742	17	45	40	-	102	918,430	2,150
73	518,120	1,902	15	54	38	-	107	803,420	2,503

第14-27表 サン・アビリティーズ今治の利用状況

	総 数			体 育 室		会 議 ・ 研 修 室		教 養 文 化 室		多 目 的 室		ア-チリ-施設	
	総 数	障 害 者	一 般	障 害 者	一 般	障 害 者	一 般	障 害 者	一 般	障 害 者	一 般	障 害 者	一 般
平成20年度	81,849	11,676	70,173	6,358	50,587	2,777	9,844	331	3,168	1,092	2,694	1,118	3,880
21	77,431	11,661	65,770	7,188	48,246	2,461	9,475	205	3,110	1,006	2,435	801	2,504
22	78,797	12,138	66,659	7,175	47,719	2,961	10,194	193	3,484	852	2,412	957	2,850
23	75,170	11,737	63,433	6,274	43,447	3,189	10,566	387	4,059	909	2,437	978	2,924
24	75,702	11,215	64,487	6,453	44,519	2,682	11,615	241	3,758	1,074	2,482	765	2,113
25	74,390	12,014	62,376	7,228	45,263	3,180	11,926	246	2,313	796	1,932	564	942
26	67,210	12,049	55,161	6,558	37,054	3,174	12,003	531	2,394	1,089	1,989	697	1,721
27	76,089	14,577	61,512	8,941	47,202	3,095	9,549	392	1,961	1,295	1,526	854	1,274

資料：今治市障害者文化体育施設

第14-28表 クアハウス今治の利用状況

	総 数	一 般				会 員			稼 動 日 数	日 平 均
		計	大 人	小 人	幼 児	計	個 人	法 人		
平成20年度	168,276	54,978	41,381	9,007	4,590	113,298	112,922	376	305	552
21	171,539	58,647	43,549	10,269	4,829	112,892	112,577	315	308	557
22	161,441	52,619	40,779	8,000	3,840	108,822	108,822	-	308	524
23	156,031	48,251	37,022	7,369	3,860	107,780	107,780	-	309	505
24	147,460	46,367	35,878	6,789	3,700	101,093	101,093	-	308	479
25	145,852	48,352	37,232	7,194	3,926	97,500	97,500	-	307	475
26	143,616	48,756	37,753	6,864	4,139	94,860	94,860	-	306	469
27	143,448	48,564	37,850	7,176	3,538	94,884	94,884	-	310	463

資料：一般財団法人 今治市多目的温泉保養館管理公社

第14-29表 今治城閣観覧者数

	合 計			一 般		団 体		観 覧 料 お よ び 使 用 料
	合 計	一 般	学 生 ・ 無 料	一 般	学 生 ・ 無 料	一 般	学 生 ・ 無 料	
平成20年度	33,828	31,227	2,601	24,590	2,424	6,637	177	15,900,451
21	45,730	40,506	5,224	30,908	4,907	9,598	317	20,518,520
22	43,183	36,226	6,957	28,962	6,772	7,264	185	18,466,980
23	47,976	39,226	8,750	30,800	8,638	8,426	112	22,396,390
24	61,218	49,266	11,952	37,617	11,891	11,649	61	28,918,350
25	57,286	46,381	10,905	34,659	10,838	11,722	67	27,136,050
26	61,502	48,500	13,002	36,969	12,809	11,531	193	28,481,750
27	77,744	62,979	14,765	46,629	14,701	16,350	64	30,416,300

資料：文化振興課

第14-30表 せせらぎ交流館の利用状況

	総数	一般			稼動日数	日平均
		大人	小人 (小学生)	幼児		
平成25年度	152,407	143,886	6,758	1,763	337	452
26	150,382	142,033	6,258	2,091	339	444
27	140,954	133,429	5,896	1,629	340	415

資料：観光課

第14-31表 多々羅温泉の利用状況

	総数	一般			稼動日数	日平均
		大人	小人 (小・中学生)	幼児		
平成25年度	59,147	55,218	3,929	-	317	187
26	52,599	48,976	3,623	-	317	166
27	50,976	46,945	4,031	-	278	183

資料：観光課

第14-32表 マーレ・グラスシア大三島の利用状況

	総数	一般			稼動日数	日平均
		大人	小人 (小学生)	幼児		
平成25年度	126,977	120,983	5,994	-	309	411
26	127,880	122,250	5,630	-	313	409
27	123,616	117,824	5,792	-	306	404

資料：観光課



第14-33表 今治湯ノ浦ハイツの利用状況

	総数	宿泊	会議 研修	宴会	婚礼	食堂	喫茶	入浴	くつろ ぎパッ ク	カラオ ケルー ム	昼食 バイキ ング	その他
平成21年度	64,169	11,410	3,838	18,276	112	6,138	3,859	7,976	1,196	451	10,896	17
22	61,708	10,224	3,667	18,879	116	5,768	3,540	7,577	999	704	10,234	-
23	58,027	9,478	2,977	16,704	17	6,675	3,469	7,490	-	717	10,500	-
24	59,771	10,162	2,623	19,281	81	4,026	3,018	8,402	-	605	11,573	-
25	61,647	12,276	1,305	20,905	34	6,871	3,438	7,819	-	156	8,843	-
26	55,775	11,573	1,148	19,025	247	5,246	2,459	7,268	-	122	8,687	-
27	51,964	10,861	824	16,319	58	6,084	2,065	6,360	-	76	9,317	-
4月	4,830	988	191	1,542	-	307	263	642	-	9	888	-
5	3,823	1,147	34	677	-	302	123	587	-	6	947	-
6	3,212	445	72	1,041	-	92	233	452	-	3	874	-
7	2,948	546	107	432	58	232	141	515	-	5	912	-
8	4,814	1,605	17	949	-	802	123	472	-	7	839	-
9	4,979	1,121	35	1,538	-	898	170	504	-	4	709	-
10	4,339	694	42	2,008	-	403	160	404	-	10	618	-
11	5,666	740	15	3,092	-	404	262	499	-	7	647	-
12	5,254	870	130	2,391	-	518	167	500	-	10	668	-
1	3,295	313	60	1,257	-	228	144	605	-	4	684	-
2	4,265	935	54	503	-	1,202	207	608	-	2	754	-
3	4,539	1,457	67	889	-	696	72	572	-	9	777	-

資料：財団法人 今治勤労福祉事業団

注) 平成23年度より「くつろぎパック」は「食堂」に含まれる。

第14-34表 観光客数

	入込観光客			(再掲)	
	総数	日帰り客	宿泊客	県外客	県内客
平成26年	2,636,515	2,243,127	393,388	2,151,396	485,119
27	2,841,271	2,426,865	414,406	2,423,604	417,667

資料：観光課

注) 観光客数は推計値である。

目 次

第15-1表	交通事故発生状況
第15-2表	第1当事者の交通事故原因(法令違反)別発生状況
第15-3表	交通事故類型別発生状況
第15-4表	地域別火災発生状況
第15-5表	月・時間別救急出動状況
第15-6表	地域別救急出動状況
第15-7表	刑法犯罪種別発生・検挙状況
第15-8表	刑法犯で補導した少年の罪種別・学職別状況

第15-1表 交通事故発生状況

	平成25年			平成26年			平成27年		
	発生	死者	傷者	発生	死者	傷者	発生	死者	傷者
総計	775	13	955	629	12	742	531	11	640
今治	624	8	748	504	8	594	432	9	515
朝倉	10	2	13	12	-	19	12	-	15
玉川	27	-	44	19	2	19	17	-	24
波方	20	-	23	8	-	8	9	-	10
大西	30	-	52	29	1	38	23	-	28
菊間	29	3	36	15	-	19	12	1	18
吉海	11	-	14	12	-	12	10	-	10
宮窪	3	-	3	5	-	6	1	-	1
伯方	12	-	12	9	1	8	8	-	10
上浦	8	-	9	8	-	8	7	1	9
大三島	1	-	1	8	-	11	-	-	-
関前	-	-	-	-	-	-	-	-	-

資料：今治警察署「交通事故白書」、伯方警察署「交通事故白書」

第15-2表 第1当事者の交通事故原因(法令違反)別発生状況

	発生	信号無視	速度違反	優先通行妨害	追越し違反	右左折違反	交差点安全進行	歩行者妨害等	徐行違反	一時不停止	酒酔い運転	過労運転	安全運転義務違反	その他	歩行者の違反	三悪(内数)			
																暴走	飲酒	無免許	
今治警察署	平成25年	発生	32	1	22	2	20	55	27	33	64	2	1	452	26	3	1	12	3
		死者	-	-	-	-	-	1	1	-	-	-	-	10	1	-	-	-	-
		傷者	42	1	32	2	25	65	27	36	82	2	3	558	38	3	1	11	3
	平成26年	発生	25	1	11	5	14	44	15	18	53	2	-	378	20	1	1	9	3
		死者	2	-	-	-	2	2	1	-	-	-	-	3	1	-	-	-	-
		傷者	28	1	13	5	12	49	14	20	69	3	-	458	24	1	1	11	3
	平成27年	発生	15	-	21	3	9	54	19	17	49	1	2	276	38	1	-	8	3
		死者	-	-	-	-	-	2	1	-	-	-	-	6	1	-	-	-	-
		傷者	22	-	28	3	9	59	18	22	60	1	2	341	44	1	-	10	4
伯方警察署	平成25年	発生	-	-	-	-	1	2	-	-	1	-	-	27	10	-
	平成26年	発生	-	-	-	-	4	4	-	-	1	-	-	27	11	-
	平成27年	発生	-	-	-	1	-	2	-	-	1	-	-	23	6	-

資料：今治警察署「交通事故白書」、伯方警察署「交通事故白書」

注) 伯方警察署管内は上島町分を含む。
三悪(内数)は今治警察署管内のみ掲載

第15-3表 交通事故類型別発生状況

			歩行者事故				自転車事故	車両相互						単独事故	踏切事故
			対(背)面通行中	横断歩行中	その他	小計		正面衝突	追突	出合頭	右左折時	その他	小計		
今治警察署	平成25年	発生	-	43	27	70	123	17	202	169	66	47	501	46	-
		死者	-	5	-	5	2	1	-	-	-	-	1	5	-
		傷者	-	38	27	65	125	35	300	211	85	50	681	45	-
	平成26年	発生	-	32	17	49	109	17	162	119	50	40	388	41	-
		死者	-	4	1	5	3	-	-	2	1	-	3	-	-
		傷者	-	28	17	45	110	25	228	143	58	46	500	42	-
	平成27年	発生	-	34	16	50	84	16	144	109	46	42	357	16	-
		死者	-	5	-	5	2	1	-	-	1	-	2	1	-
		傷者	-	29	16	45	80	24	204	139	54	49	470	15	-
伯方警察署	平成25年	発生	3	-	1	4	6	2	3	2	2	4	13	18	-
	平成26年	発生	-	5	-	5	7	6	5	3	2	1	17	18	-
	平成27年	発生	2	3	1	6	3	2	2	1	-	4	9	15	-

資料：今治警察署「交通事故白書」、伯方警察署「交通事故白書」
 注) 伯方警察署管内は上島町分を含む。

第15-4表 地域別火災発生状況

	出火件数						損害額 (千円)	焼損棟数	焼損面積		り災世帯	り災人員	死者	負傷者
	計	建物	林野	車両	船舶	その他			建物 (m ²)	林野 (a)				
平成24年	88	53	1	4	-	30	288,045	74	4,901	1	43	90	11	23
25	80	43	2	7	-	28	134,597	50	3,180	14	25	48	5	11
26	53	29	1	3	1	19	153,365	32	3,162	50	18	46	2	10
27	58	39	-	2	1	16	190,261	49	3,039	-	30	69	6	7
(今治市)	36	28	-	2	-	6	160,997	37	2,493	-	22	48	3	5
(朝倉村)	1	-	-	-	-	1	-	-	-	-	-	-	-	1
(玉川町)	2	1	-	-	-	1	2	1	2	-	-	-	-	-
(波方町)	5	4	-	-	-	1	4,081	4	231	-	4	9	-	-
(大西町)	2	2	-	-	-	-	7	2	-	-	2	6	-	-
(菊間町)	3	1	-	-	-	2	1,642	1	84	-	-	-	1	-
(吉海町)	-	-	-	-	-	-	-	-	-	-	-	-	-	-
(宮窪町)	-	-	-	-	-	-	-	-	-	-	-	-	-	-
(伯方町)	3	1	-	-	-	2	2,815	2	102	-	1	2	-	-
(上浦町)	3	1	-	-	-	2	12,311	1	-	-	-	-	-	-
(大三島町)	2	1	-	-	-	1	3,406	1	127	-	1	4	-	-
(関前村)	1	-	-	-	1	-	5,000	-	-	-	-	-	2	1

資料：今治市消防本部「火災・救急・救助統計」

第15-5表 月・時間別救急出動状況

		計	火災	自然災害	水難	交通	労働災害	運動競技	一般負傷	加害	自損行為	急病	転院	その他
平成24年		8,005	21	-	10	829	69	31	1,080	34	72	4,459	1,279	121
25		7,868	12	-	9	881	55	40	1,045	30	72	4,273	1,338	113
26		8,005	8	-	11	939	85	25	1,049	37	76	4,344	1,325	106
27		8,082	11	-	14	925	77	45	1,097	26	75	4,406	1,332	74
月別	1月	809	-	-	1	71	6	2	89	-	6	484	128	22
	2	619	3	-	-	67	4	-	72	2	2	367	96	6
	3	674	-	-	-	77	5	5	89	3	9	352	128	6
	4	671	3	-	1	73	6	3	93	2	6	355	120	9
	5	618	1	-	1	77	7	4	95	1	5	322	100	5
	6	578	-	-	-	66	4	4	62	5	10	311	113	3
	7	682	1	-	3	81	9	6	88	3	4	390	94	3
	8	730	-	-	5	96	4	7	101	2	6	400	105	4
	9	639	-	-	-	74	8	6	95	3	2	352	96	3
	10	720	1	-	2	106	5	4	115	2	6	351	121	7
	11	614	1	-	-	67	7	2	83	1	7	335	109	2
	12	728	1	-	1	70	12	2	115	2	12	387	122	4
時間別	0～2時	323	1	-	-	16	-	-	39	6	4	225	32	-
	2～4時	275	-	-	-	6	-	-	39	3	4	203	17	3
	4～6時	239	-	-	2	9	1	-	35	1	6	169	9	7
	6～8時	500	1	-	1	82	2	-	79	1	4	304	20	6
	8～10時	1,007	-	-	1	111	18	2	121	-	6	512	224	12
	10～12時	1,143	1	-	3	116	19	16	114	1	16	500	347	10
	12～14時	951	-	-	2	127	7	8	130	3	2	411	252	9
	14～16時	830	-	-	2	117	20	10	127	-	9	399	140	6
	16～18時	855	1	-	2	138	5	2	120	4	5	454	117	7
	18～20時	813	-	-	-	127	5	5	146	2	9	442	72	5
	20～22時	649	1	-	-	47	-	2	83	3	4	452	53	4
	22～24時	497	6	-	1	29	-	-	64	2	6	335	49	5

資料：今治市消防本部「火災・救急・救助統計」

第15-6表 地域別救急出動状況

	総数		今治		朝倉		玉川		波方		大西		菊間	
	出動 件数	搬送 人員	出動 件数	搬送 人員	出動 件数	搬送 人員	出動 件数	搬送 人員	出動 件数	搬送 人員	出動 件数	搬送 人員	出動 件数	搬送 人員
平成24年	8,005	7,780	5,747	5,645	149	143	191	186	294	288	298	298	236	224
25	7,868	7,487	5,628	5,382	155	145	217	214	256	247	268	265	238	230
26	8,005	7,625	5,780	5,526	150	147	200	191	251	241	262	263	292	283
27	8,082	7,691	5,724	5,500	140	134	212	204	285	272	320	311	280	271
火災	11	8	7	7	-	-	-	-	-	-	1	-	1	-
自然災害	-	-	-	-	-	-	-	-	-	-	-	-	-	-
水難	14	4	7	2	1	-	2	-	1	1	-	-	-	-
交通	925	980	682	723	28	33	27	32	20	20	40	50	22	22
労働災害	77	75	48	46	1	1	2	2	6	6	5	5	2	2
運動競技	45	47	30	31	-	-	5	5	5	5	-	-	1	1
一般負傷	1,097	1,055	714	698	18	17	36	34	49	48	34	34	39	37
加害	26	22	21	19	-	-	-	-	-	-	1	1	1	1
自損行為	75	55	56	43	-	-	3	1	1	-	4	2	-	-
急病	4,406	4,073	2,914	2,701	88	80	133	127	190	180	215	200	189	185
転院	1,332	1,322	1,204	1,203	3	3	3	3	8	8	17	17	23	23
その他	74	50	41	27	1	-	1	-	5	4	3	2	2	-

	吉海		宮窪		伯方		上浦		大三島		関前	
	出動 件数	搬送 人員	出動 件数	搬送 人員	出動 件数	搬送 人員	出動 件数	搬送 人員	出動 件数	搬送 人員	出動 件数	搬送 人員
平成24年	204	202	155	148	258	246	228	218	197	182	48	(47)
25	230	213	154	148	274	266	214	202	185	175	49	(48)
26	223	213	154	148	276	255	186	177	193	181	38	
27	239	224	148	140	262	246	225	217	187	172	60	
火災	-	-	-	-	-	-	-	-	1	1	1	
自然災害	-	-	-	-	-	-	-	-	-	-	-	
水難	-	-	1	1	-	-	1	-	-	-	1	
交通	36	33	21	22	15	14	20	20	12	11	2	
労働災害	4	4	-	-	6	6	3	3	-	-	-	
運動競技	-	-	1	1	1	1	2	3	-	-	-	
一般負傷	32	33	21	21	47	45	58	56	33	32	16	
加害	-	-	1	-	2	1	-	-	-	-	-	
自損行為	1	1	2	2	5	3	-	-	3	3	-	
急病	142	131	95	87	156	146	134	128	120	108	30	
転院	22	22	3	3	27	27	5	5	8	8	9	
その他	2	-	3	3	3	3	2	2	10	9	1	

資料：今治市消防本部「火災・救急・救助統計」

注）船舶による搬送人員は、引き継ぎ側（陸上搬送）の人員として計上。

第15-7表 刑法犯罪種別発生・検挙状況

		認知件数			検挙件数			検挙人員		
		平成25年	平成26年	平成27年	平成25年	平成26年	平成27年	平成25年	平成26年	平成27年
凶悪犯	殺人	5	1	1	5	1	1	3	1	1
	強盗	7	-	1	6	-	1	4	-	3
	放火	11	2	2	13	2	2	3	1	1
	強姦	-	-	-	-	-	-	-	-	-
粗暴犯	暴行	18	25	65	18	24	64	19	24	74
	傷害	31	42	25	30	38	22	31	36	28
	脅迫	3	-	7	3	-	7	3	-	4
	恐喝	2	3	3	2	3	3	1	4	5
窃盗犯		955	839	912	335	302	430	221	183	194
知能犯	詐欺	29	47	66	13	10	22	10	5	14
	横領	1	2	-	1	2	-	1	3	-
	偽造	2	1	5	3	1	5	3	1	4
	汚職	-	-	-	-	-	-	-	-	-
風俗犯	文書偽造	-	-	-	-	-	-	-	-	-
	賭博	-	3	-	-	3	-	15	3	-
その他の刑法犯		6	12	4	6	8	4	6	2	2
その他の刑法犯		170	236	141	38	44	24	36	34	18
総数		1,240	1,213	1,232	473	438	527	356	297	348

資料：今治警察署「生活安全白書」、伯方警察署「生活安全白書」、愛媛県警察本部「犯罪統計書」
 注) 伯方警察署管内(上島町分を含む。)
 総数の上段()内は今治市分

第15-8表 刑法犯で補導した少年の罪種別・学職別状況

平成27年		児童・生徒					小計	有職少年	無職少年	総数
		小学生	中学生	高校生	大学生	その他学生				
凶悪犯		-	-	-	-	-	-	-	-	-
粗暴犯	暴行	-	1	-	-	-	1	-	-	1
	傷害	-	4	1	-	-	5	3	2	10
	恐喝	-	-	-	-	-	-	-	-	-
窃盗犯		6	16	11	-	-	33	17	1	51
知能犯		-	-	-	-	-	-	2	1	3
風俗犯		-	1	1	-	-	2	-	-	2
その他の刑法犯		-	-	1	-	-	1	1	1	3
総数		6	22	14	-	-	42	23	5	70

資料：今治警察署「生活安全白書」、伯方警察署「生活安全白書」
 注) 伯方警察署管内(上島町分を含む。)

表 目 次

第16-1表	平成27年度一般会計当初予算額
第16-2表	一般会計決算額
第16-3表	会計別予算額及び決算額
第16-4表	公有財産
第16-5表	市税の状況（1）
第16-6表	市税の状況（2）
第16-7表	市職員数
第16-8表	年齢別市職員数
第16-9表	選挙投票の状況
第16-10表	投票区別選挙人名簿登録者数

第16-1表 平成27年度一般会計当初予算額

(単位：千円・%)

歳入			歳出		
款別	予算額	構成比	款別	予算額	構成比
1 市 税	21,187,313	27.4	1 議 会 費	523,522	0.7
2 地 方 譲 与 税	521,000	0.7	2 総 務 費	6,186,949	8.0
3 利 子 割 交 付 金	60,000	0.1	3 民 生 費	25,125,342	32.5
4 配 当 割 交 付 金	50,000	0.1	4 衛 生 費	7,788,955	10.1
5 株 式 等 譲 渡 所 得 割 交 付 金	16,000	0.0	5 労 働 費	253,201	0.3
6 地 方 消 費 税 交 付 金	2,300,000	2.8	6 農 林 水 産 業 費	2,525,277	3.2
7 ゴルフ場利用税交付金	26,000	0.0	7 商 工 費	2,684,306	3.5
8 自動車取得税交付金	61,000	0.1	8 土 木 費	12,127,926	15.7
9 地方特例交付金	76,000	0.1	9 消 防 費	3,146,971	4.1
10 地方交付税	21,900,000	28.3	10 教 育 費	5,864,812	7.6
11 交通安全対策特別交付金	28,000	0.0	11 災 害 復 旧 費	5,700	0.0
12 分担金及び負担金	739,240	1.0	12 公 債 費	11,078,539	14.3
13 使用料及び手数料	1,505,647	2.0	13 諸 支 出 金	18,500	0.0
14 国庫支出金	8,800,429	11.4	14 予 備 費	30,000	0.0
15 県 支 出 金	4,651,005	6.0			
16 財 産 収 入	124,572	0.2			
17 寄 附 金	213,283	0.3			
18 繰 入 金	1,301,841	1.7			
19 繰 越 金	1,944,571	2.5			
20 諸 収 入	1,617,099	2.1			
21 市 債	10,237,000	13.2			
合 計	77,360,000	100.0	合 計	77,360,000	100.0

資料：財政課

第16-2表 一般会計決算額

(単位：千円・%)

	歳入	歳出	差引額	
	決算額(A)	決算額(B)	(A-B)(C)	(C/A)
平成22年度	75,857,603	71,724,772	4,132,831	5.4
23	74,731,466	69,907,857	4,823,609	6.5
24	79,936,295	75,406,525	4,529,770	5.7
25	80,917,943	76,833,880	4,084,063	5.0
26	82,111,573	77,259,926	4,851,647	5.9

資料：財政課

第16-3表 会計別予算額及び決算額

(単位：千円)

	平成26年度決算額		平成26年度 当初予算額	平成27年度 当初予算額
	歳入	歳出		
一般会計	82,111,573	77,259,926	80,900,000	77,360,000
特別会計	49,844,827	48,929,064	50,507,400	54,024,500
用地取得	594,367	594,367	594,400	517,800
有線テレビ放送事業	142,661	136,090	169,400	118,300
墓園事業	113,030	96,147	94,100	111,600
船舶交通	197,822	197,822	209,500	216,000
簡易水道事業	558,947	558,794	614,700	954,900
港湾事業	706,743	706,669	385,000	393,000
地方卸売市場	48,174	48,174	50,500	65,000
鉱泉供給事業	19,181	15,038	17,100	18,000
下水道事業	5,736,321	5,720,843	6,113,000	6,540,000
小規模下水道	1,269,607	1,267,712	1,384,000	1,173,000
駐車場	13,649	10,191	11,700	12,700
国民健康保険	21,967,405	21,267,955	21,687,000	24,737,000
後期高齢者医療	2,017,167	1,968,756	2,028,700	2,022,300
介護保険	16,411,713	16,325,374	17,132,000	17,127,000
介護予防支援事業	48,040	15,132	16,300	17,900

資料：財政課

第16-4表 公有財産

	土地(地積)	建物(延面積)	立木(蓄積量)	有価証券等
	m ²	m ²	m ³	千円
平成23年度	39,558,124	958,163	393,138	31,559,103
24	39,567,668	954,197	402,465	29,984,990
25	39,694,898	946,973	415,216	32,948,435
26	39,737,648	957,631	427,058	35,898,934
27	39,769,037	960,314	437,237	36,008,708

資料：管財課 各年度末現在

第16-5表 市税の状況（1）

	市税 調定額(A)	市税 収入額(B)	収入歩合 (B/A)	市民負担額 一人当たり	一般会計 歳入決算額 (C)	歳入決算に 対する割合 (B/C)
	千円	千円	%	円	千円	%
平成23年度	23,075,025	21,774,366	94.4	136,947	74,731,466	29.1
24	21,930,476	20,706,399	94.4	130,123	79,936,295	25.9
25	22,800,492	21,679,005	95.1	136,812	80,917,944	26.8
26	23,092,710	22,062,473	95.5	139,714	82,111,573	26.9
27	22,718,777	21,831,222	96.1	138,258	82,814,837	26.4

資料：財政課

注) 市民負担額一人当たり = $\frac{\text{各年度市税調定額}}{\text{住民基本台帳人口(各年度末現在)}}$

第16-6表 市税の状況（2）

(単位：千円)

税目	平成25年度		平成26年度		平成27年度	
	調定額	収入済額	調定額	収入済額	調定額	収入済額
総数	22,800,492	21,679,005	23,092,710	22,062,473	22,718,777	21,831,222
市民税	11,208,894	10,653,277	9,916,923	9,402,320	9,887,895	9,472,098
個人	7,157,775	6,623,027	6,959,915	6,464,584	6,899,912	6,505,183
法人	4,051,119	4,030,250	2,957,008	2,937,736	2,987,983	2,966,915
固定資産税	9,947,739	9,411,699	11,578,102	11,092,022	11,239,978	10,795,842
軽自動車税	439,845	410,015	446,562	417,008	452,984	425,362
市たばこ税	1,196,131	1,196,131	1,142,558	1,142,558	1,129,613	1,129,613
入湯税	7,883	7,883	8,565	8,565	8,307	8,307

資料：財政課



第16-7表 市職員数

		平成25年			平成26年			平成27年			平成28年		
定	数	1,845			1,845			1,845			1,845		
全	職員数	1,495			1,466			1,435			1,391		
職	種	総数	男	女	総数	男	女	総数	男	女	総数	男	女
一	般行政職	1,002	864	138	981	841	140	963	820	143	934	795	139
医	療師	-	-	-	-	-	-	-	-	-	-	-	-
医	療技術職	8	-	8	8	-	8	8	-	8	8	0	8
看	護・保健職	48	1	47	48	1	47	48	1	47	49	1	48
福	祉職(保育士・支援員)	170	11	159	165	11	154	158	11	147	148	10	138
幼	稚園教諭職	5	-	5	4	-	4	3	-	3	0	0	0
技	能労務職	33	23	10	34	23	11	29	22	7	26	21	5
給	食技術員	11	8	3	11	8	3	11	8	3	11	8	3
海	事職(船長・甲板員)	3	3	-	3	3	-	3	3	-	3	3	0
消	防職	215	213	2	212	210	2	212	210	2	212	210	2

資料：人事課 各年4月1日現在

第16-8表 年齢別市職員数

	総数	20歳未満	20～29歳	30～39歳	40～49歳	50歳以上
平成25年	1,496	2	184	335	474	501
26	1,466	6	181	304	496	479
27	1,435	11	193	287	487	457
28	1,391	12	192	268	436	483

資料：人事課 各年4月1日現在



第16-9表 選挙投票の状況

選挙名及び執行年月日	有権者数	投票者数	棄権者数	投票率(%)	有効投票数	無効投票数
衆議院議員選挙						
平成 24. 12. 16	139,817	78,880	60,937	56.42	76,551	2,329
26. 12. 14	137,342	64,078	73,264	46.66	62,386	1,690
参議院議員選挙						
平成 25. 7. 21	139,660	65,055	74,605	46.58	62,235	2,820
平成 28. 7. 10	138,255	74,856	63,399	54.14	73,718	1,138
県知事選挙						
平成 26. 11. 16	136,669	47,985	88,684	35.11	47,350	635
県議会議員選挙						
平成 27. 4. 12	135,184	59,037	76,147	43.67	58,271	766
市長選挙						
平成 21. 2. 8	143,021	104,409	38,612	73.00	102,681	1,728
25. 2. 3	138,836	83,167	55,669	59.90	80,448	2,719
市議会議員選挙						
平成 25. 2. 3	138,836	83,163	55,673	59.90	81,595	1,567
29. 2. 5	136,780	75,827	60,953	55.44	74,821	1,005

資料：選挙管理委員会事務局

第16-10表 投票区別選挙人名簿登録者数

投票区	投票所	男	女	計
第 1 投票区	今治市民会館	960	1,212	2,172
第 2 投票区	別宮小学校屋内運動場	1,520	1,713	3,233
第 3 投票区	別宮保育所	1,150	1,313	2,463
第 4 投票区	旧美須賀小学校屋内運動場	971	1,344	2,315
第 5 投票区	旧日吉小学校屋内運動場	999	1,207	2,206
第 6 投票区	日吉中学校屋内運動場	1,674	2,053	3,727
第 7 投票区	鯉池集会所	2,003	2,454	4,457
第 8 投票区	城東公民館	1,689	1,992	3,681
第 9 投票区	立花中学校屋内運動場	1,952	2,261	4,213
第 10 投票区	立花カルチャーセンター	1,617	1,862	3,479
第 11 投票区	鳥生公民館	1,414	1,691	3,105
第 12 投票区	鳥生小学校屋内運動場	1,683	1,931	3,614
第 13 投票区	近見公民館	1,471	1,654	3,125
第 14 投票区	石井公民館	911	1,058	1,969
第 15 投票区	大浜集会所	388	470	858
第 16 投票区	桜井公民館	1,694	1,897	3,591
第 17 投票区	桜井保育所	1,325	1,496	2,821
第 18 投票区	志々満集会所	1,367	1,609	2,976
第 19 投票区	唐子台集会所	1,414	1,684	3,098
第 20 投票区	サン・アビリティーズ今治	1,904	2,143	4,047

資料：選挙管理委員会事務局 平成29年3月2日現在

第16-10表 投票区別選挙人名簿登録者数 (つづき)

投票区	投票所	男	女	計
第21区	富田公民館	1,522	1,733	3,255
第22区	南中学校屋内運動場	1,444	1,736	3,180
第23区	清水公民館	2,467	2,708	5,175
第24区	日高公民館	2,844	3,230	6,074
第25区	西中学校屋内運動場	1,728	1,862	3,590
第26区	乃万公民館	2,606	2,920	5,526
第27区	波止浜小学校屋内運動場	1,835	1,958	3,793
第28区	高部集会所	673	799	1,472
第29区	朝倉公民館	1,248	1,422	2,670
第30区	旧朝倉地域住民学習センター	567	659	1,226
第31区	玉川支所	1,301	1,526	2,827
第32区	日の出保育所	499	549	1,048
第33区	鈍川地域交流促進センター	164	184	348
第34区	龍岡中通集会所	107	126	233
第35区	波方公民館	1,530	1,679	3,209
第36区	なみっこ交流館	831	949	1,780
第37区	小部老人福祉センター	673	745	1,418
第38区	旧西森老人福祉センター	183	175	358
第39区	大西公民館	1,282	1,407	2,689
第40区	九王集会所	1,062	957	2,019
第41区	旧小西地域住民学習センター	962	1,116	2,078
第42区	菊間支所	518	641	1,159
第43区	菊間小学校屋内運動場	870	959	1,829
第44区	歌仙地域住民学習センター	299	336	635
第45区	亀岡学習センター	826	935	1,761
第46区	吉海学習交流館	869	1,029	1,898
第47区	泊集会所	124	153	277
第48区	棕名集会所	125	140	265
第49区	亀山集会所	348	421	769
第50区	宮窪公民館	818	906	1,724
第51区	友浦集会所	116	159	275
第52区	宮窪余所国農村環境改善センター	164	195	359
第53区	伯方公民館	1,104	1,191	2,295
第54区	有津浜集会所	529	618	1,147
第55区	伯方伊方体育館	537	613	1,150
第56区	伯方農村環境改善センター	501	575	1,076
第57区	旧瀬戸老人憩の家	189	237	426
第58区	上浦保健センター	187	232	419
第59区	上浦開発総合センター	537	634	1,171
第60区	旧上浦盛研修センター	251	275	526
第61区	肥海集会所	135	175	310
第62区	大見集会所	65	88	153
第63区	大三島公民館	501	609	1,110
第64区	大野々江地区館	209	265	474
第65区	岡山地区館	182	234	416
第66区	宗方集会所	137	192	329
第67区	岡村集会所	185	236	421
合計	計	63,960	73,532	137,492

資料：選挙管理委員会事務局 平成29年3月2日現在

今治市行政組織図(平成28年度)

カウント部局は ■ 課は ■ ()内は、行政組織規則における出先機関、教育委員会事務局処務規則における教育機関等及び公営企業処務規程における出先機関
 <>内は、出先機関等に係が置かれている施設の名称及び係の名称
 福祉事務所、選挙管理委員会、農業委員会の分室は、すべての支所に分室が所在しているため記載を省略する。

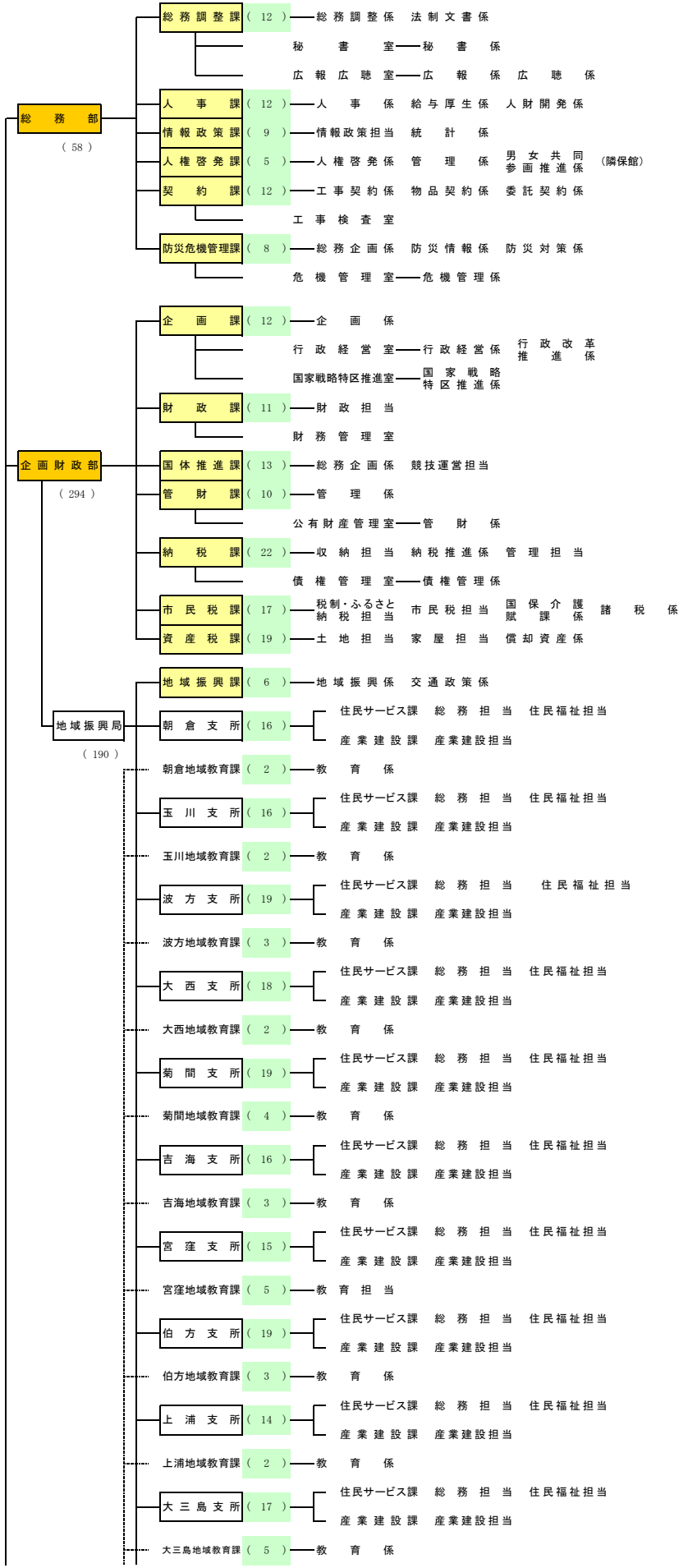

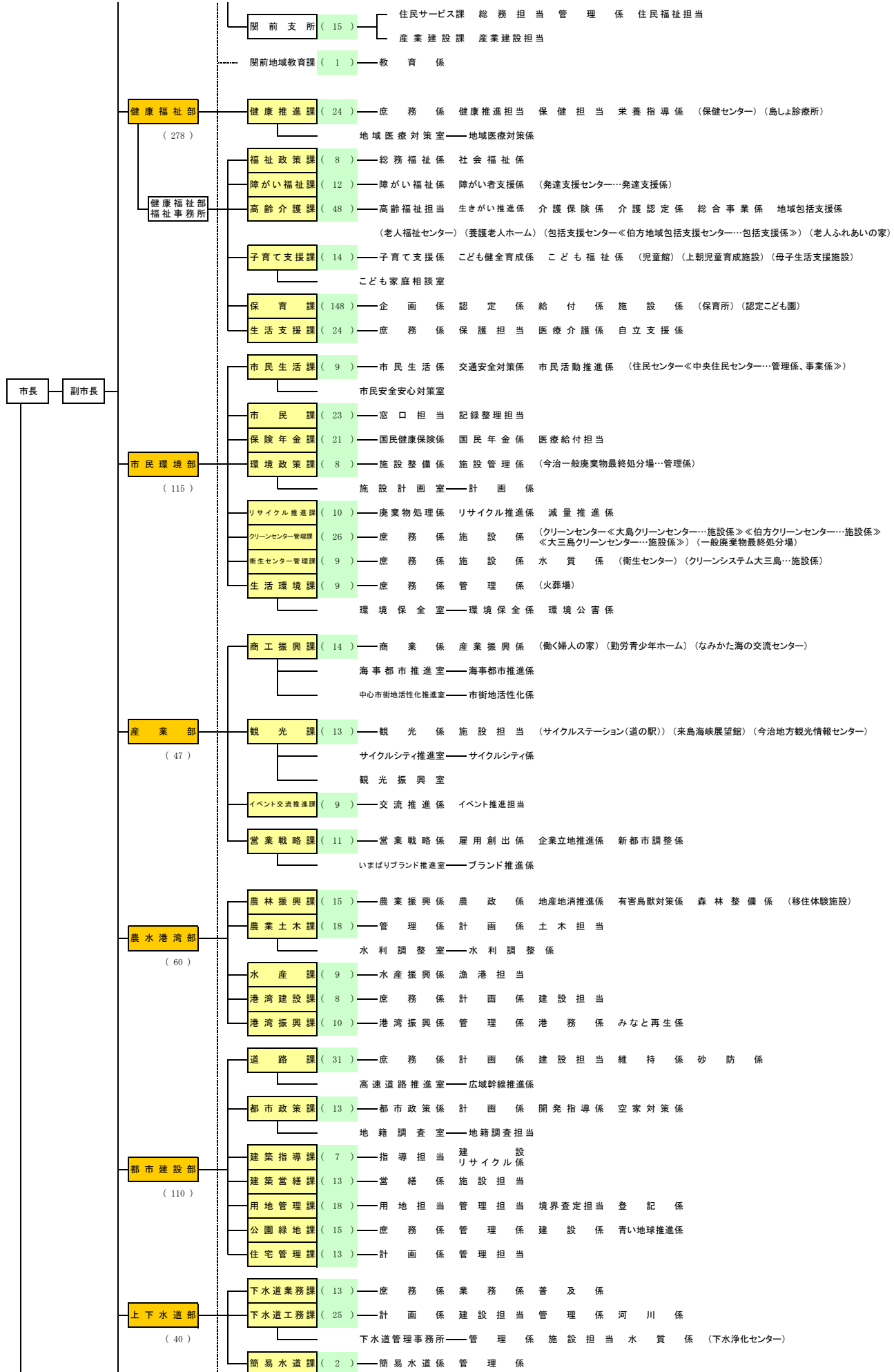

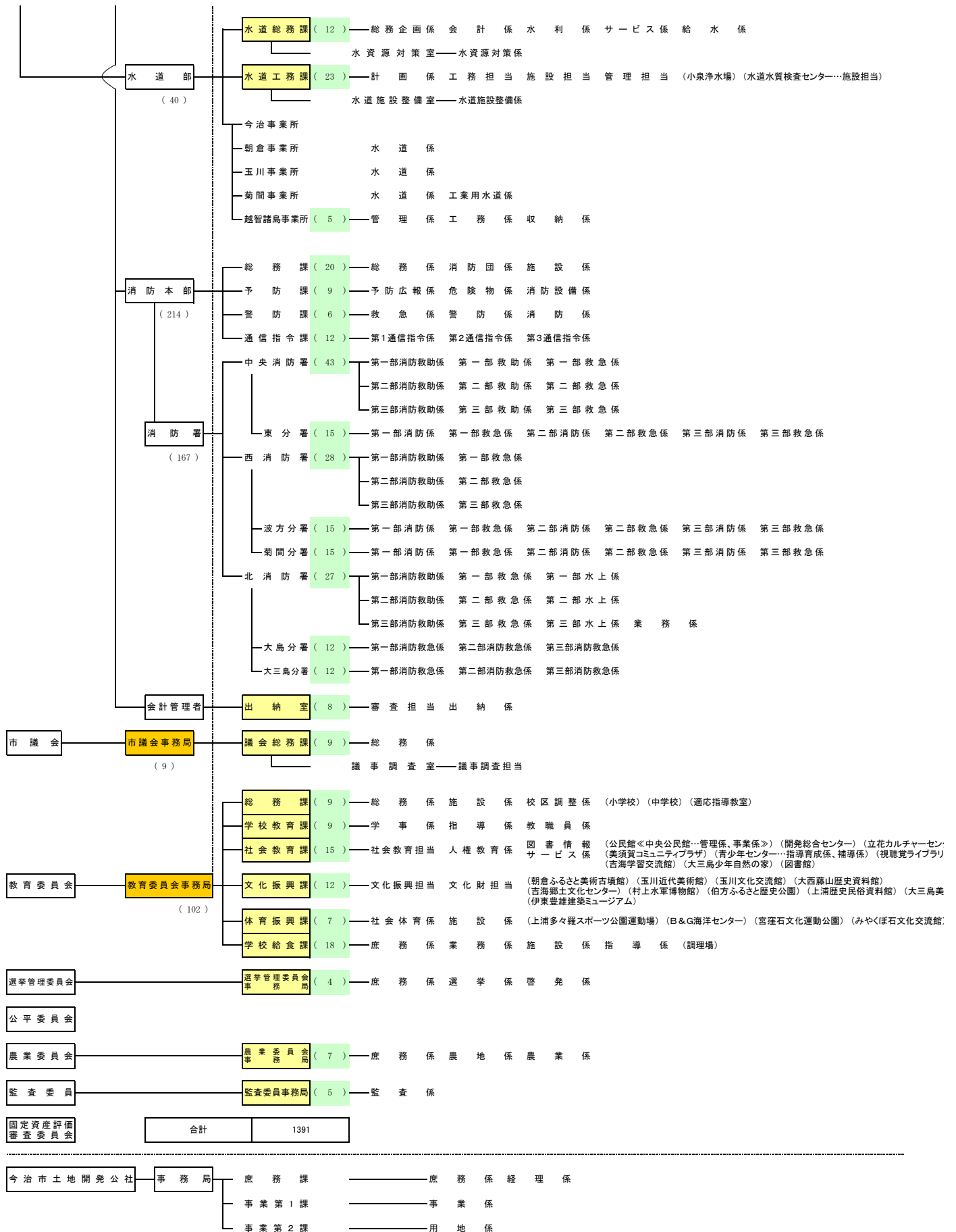

今治市の統計

平成29年3月 改訂

今治市総務部情報政策課
