

指定一般避难所※ 指定紧急避难场所 指定福祉避难所 ※关于各避难设施的详细情况,敬请参阅53至54页所载的“避难所一览”。

市政府·支所 警察署·交番 消防署 地下通道 高速公路 主要避难路径

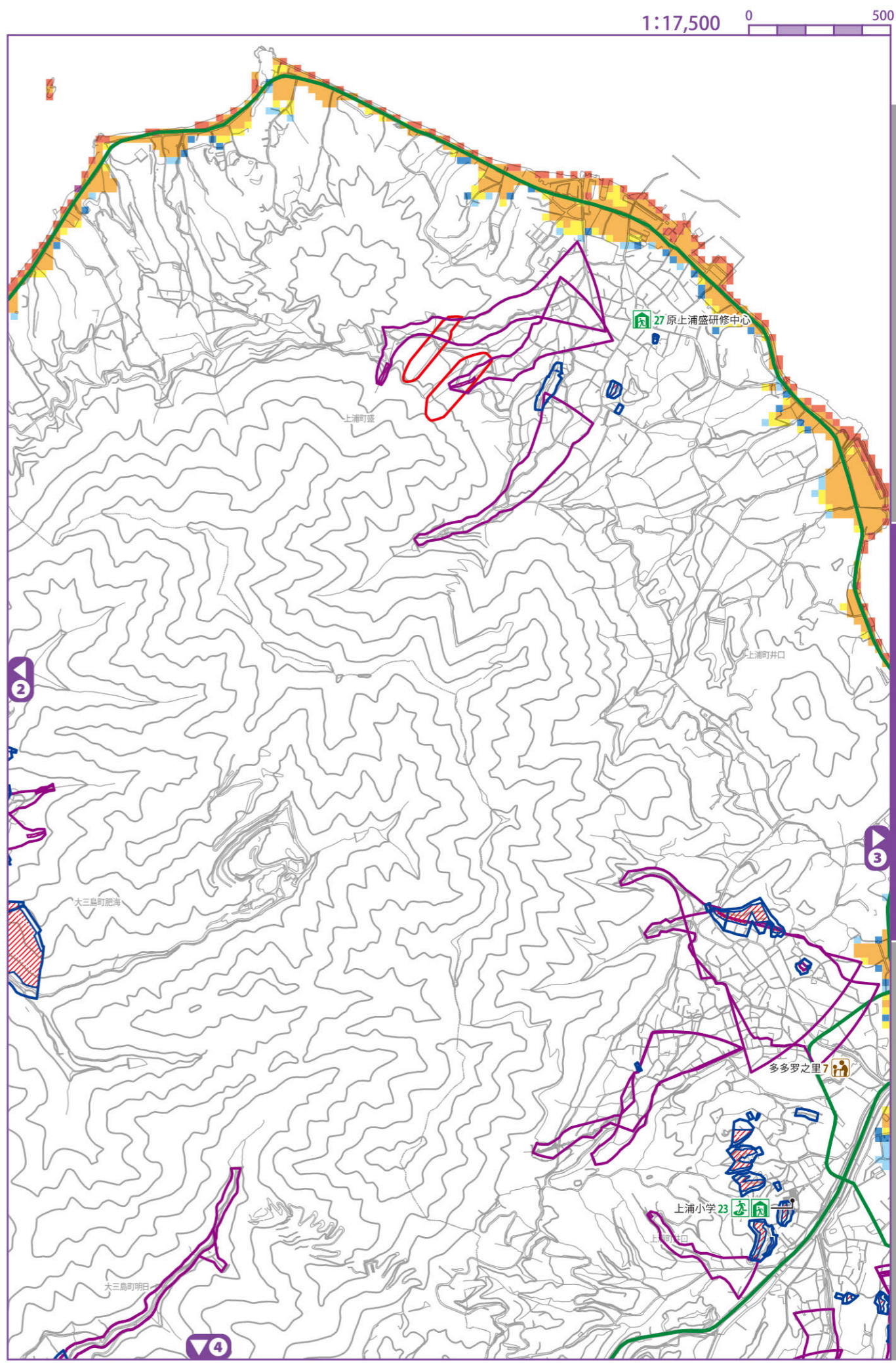

淹水深度 不足0.3m 0.3m-不足0.5m 0.5m-不足1.0m 1.0m-不足3.0m 3.0m-不足5.0m 至少5.0m

土石流灾害警戒区域 陡坡斜面 土石流 山体滑坡 土石流灾害特别警戒区域 陡坡斜面 土石流

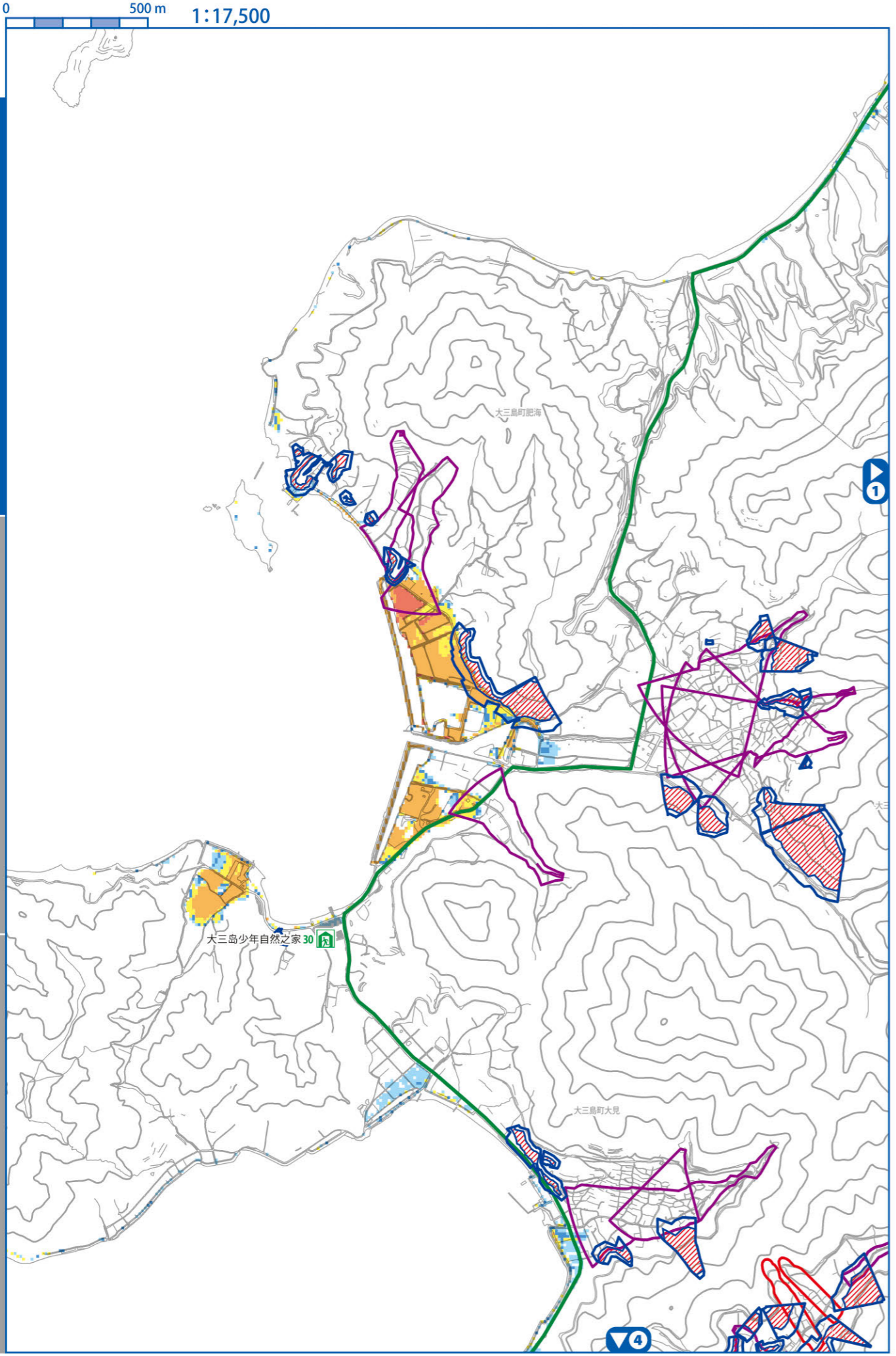

指定一般避难所※ 指定紧急避难场所 指定福祉避难所※ ※关于各避难设施的详细情况,敬请参阅53至54页所载的“避难所一览”。
市政府·支所 警察署·交番 消防署 地下通道 高速公路 主要避难路径

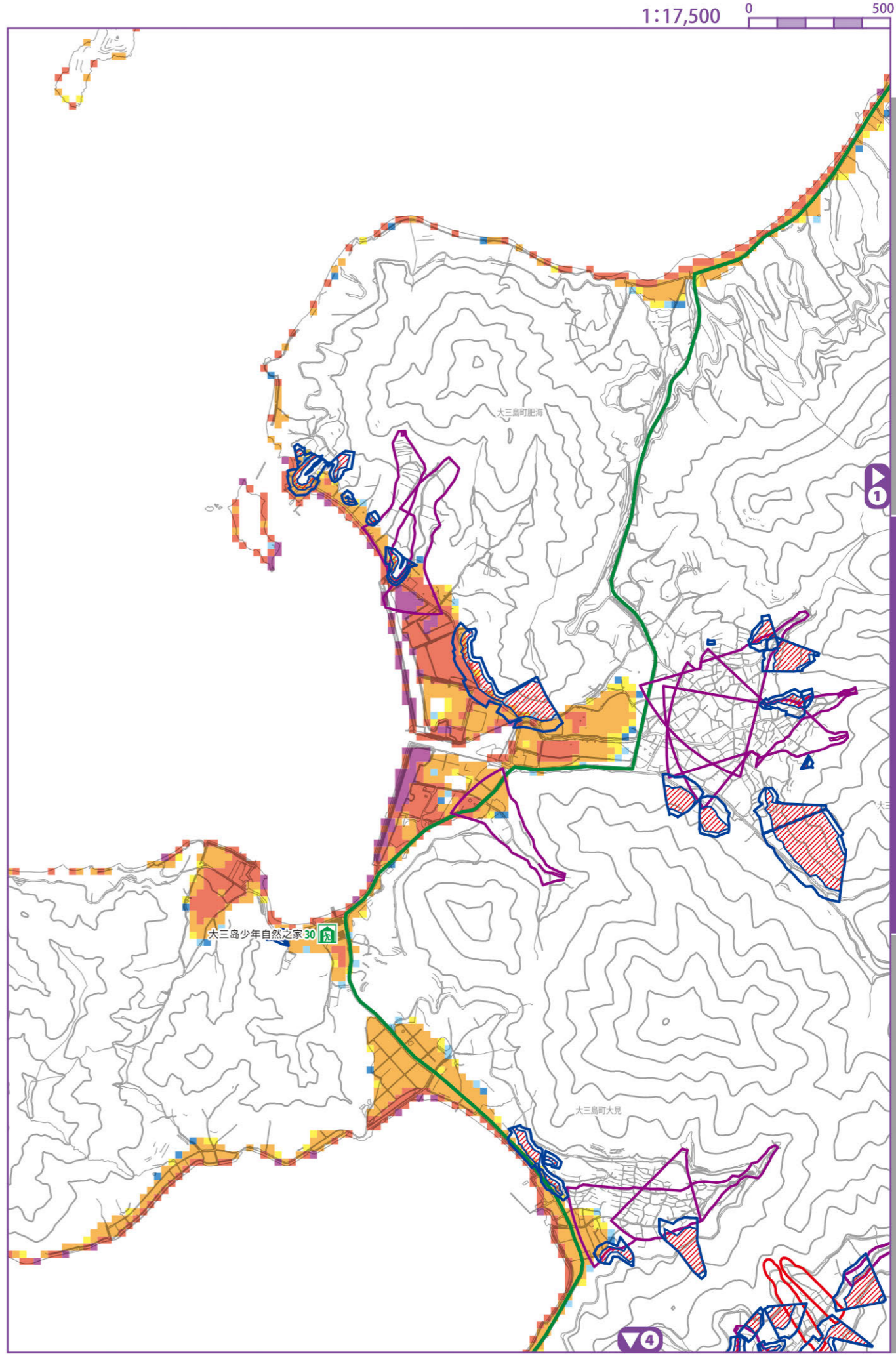

淹水深度 不足0.3m 0.3m-不足0.5m 0.5m-不足1.0m 1.0m-不足3.0m 3.0m-不足5.0m 至少5.0m
 土石流灾害警戒区域 土石流 山体滑坡
 土石流灾害特别警戒区域 土石流

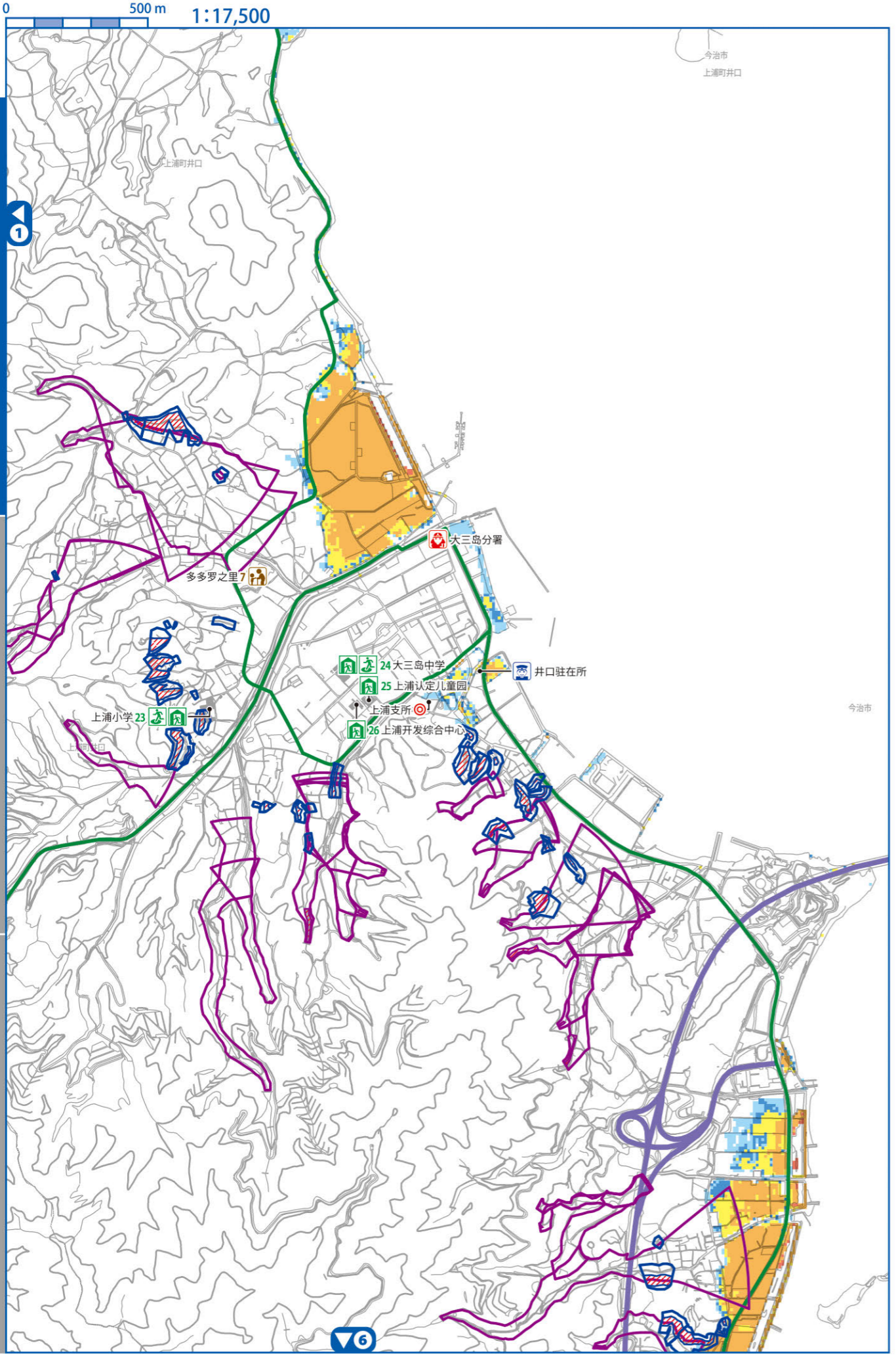

指定一般避难所※ 指定紧急避难场所 指定福祉避难所※ ※关于各避难设施的详细情况,敬请参阅53至54页所载的“避难所一览”。
 市政府·支所 警察署·交番 消防署 地下通道 高速公路 主要避难路径

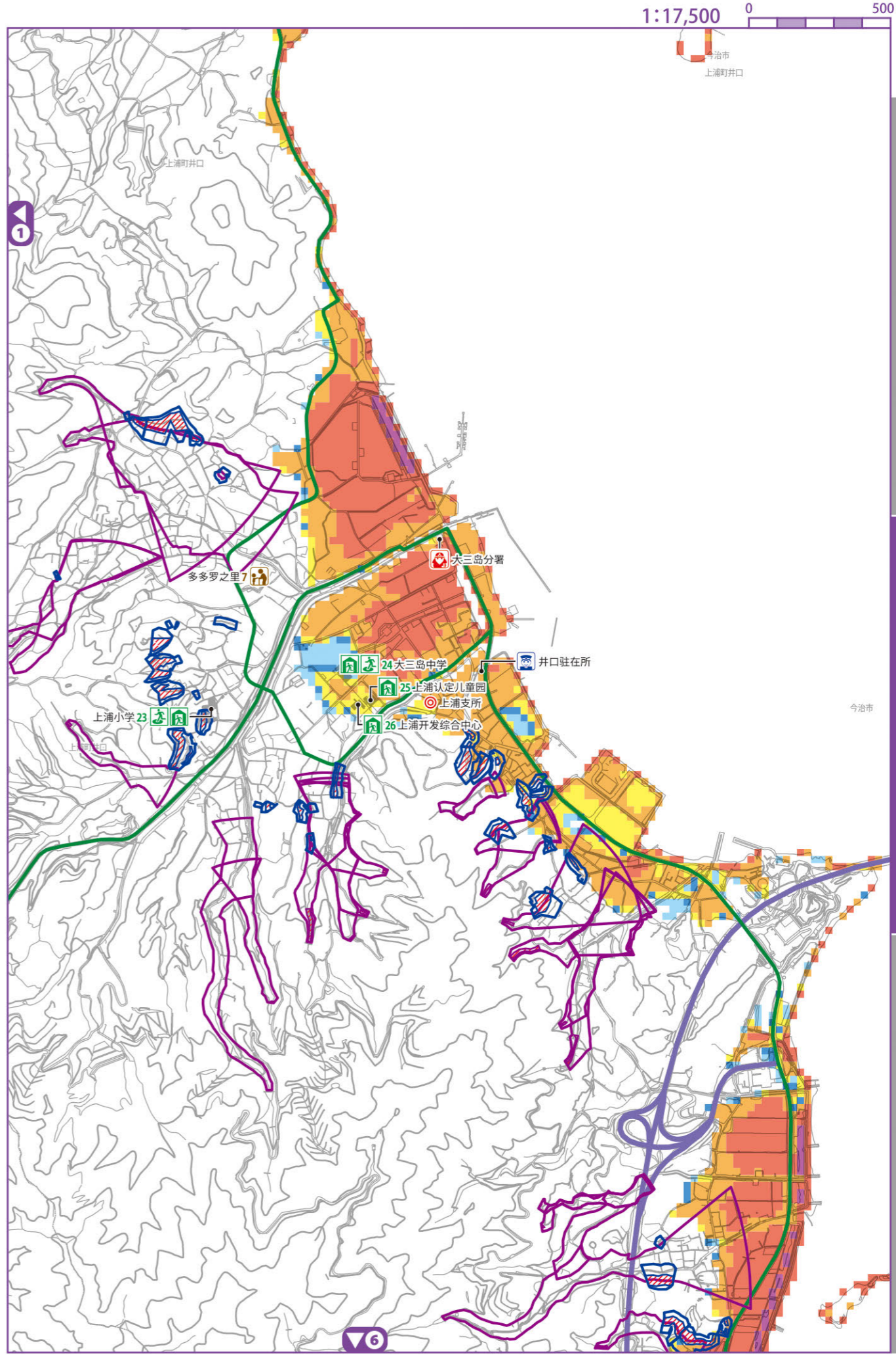

淹水深度 不足0.3m 0.3m-不足0.5m 0.5m-不足1.0m 1.0m-不足3.0m 3.0m-不足5.0m 至少5.0m
 土石流灾害警戒区域 陡坡斜面 土石流 山体滑坡
 土石流灾害特别警戒区域 陡坡斜面 土石流

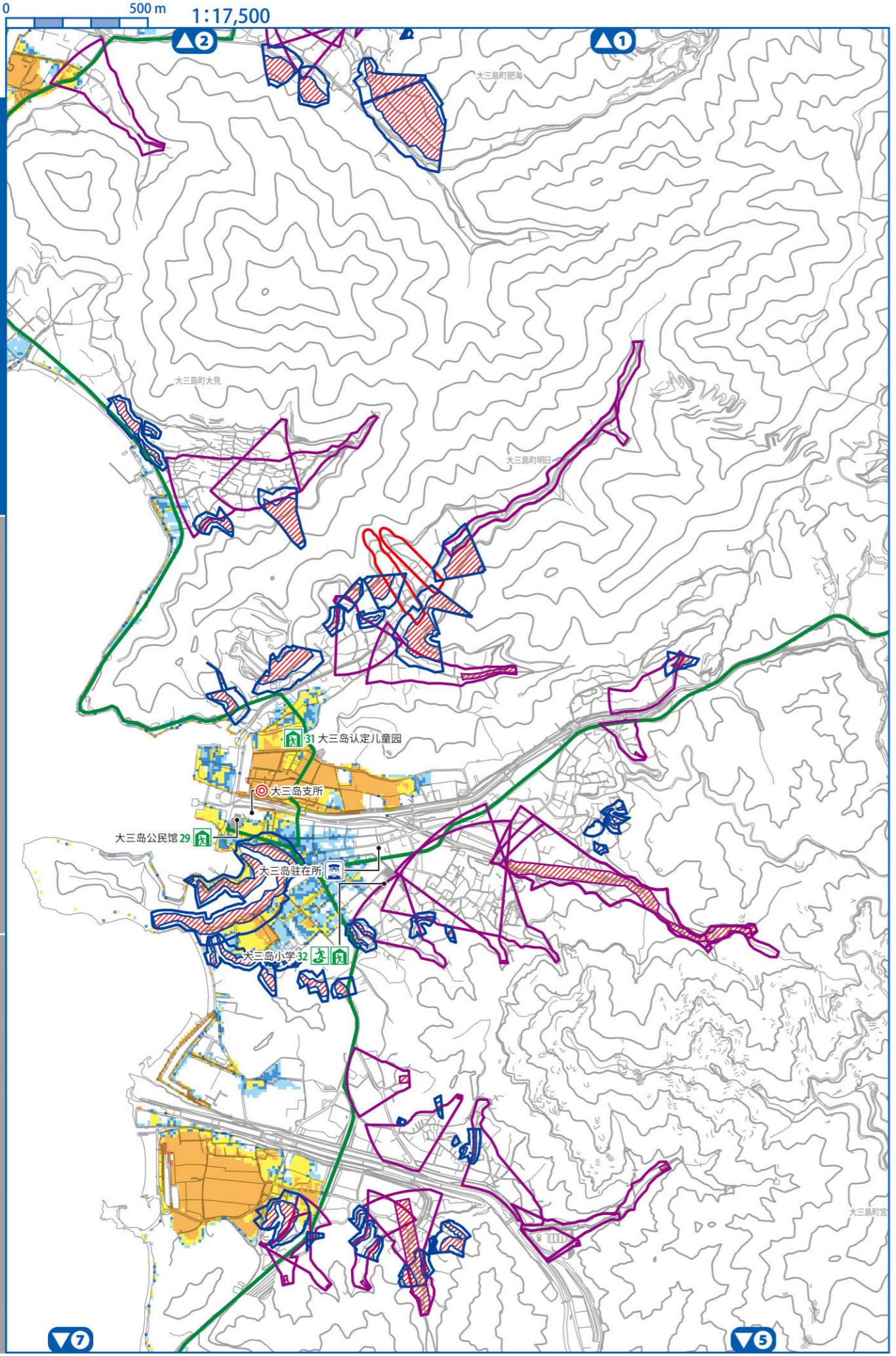

指定一般避难所※ 指定紧急避难场所 指定福祉避难所※ ※关于各避难设施的详细情况,敬请参阅53至54页所载的“避难所一览”。

市政府·支所 警察署·交番 消防署 地下通道 高速公路 主要避难路径

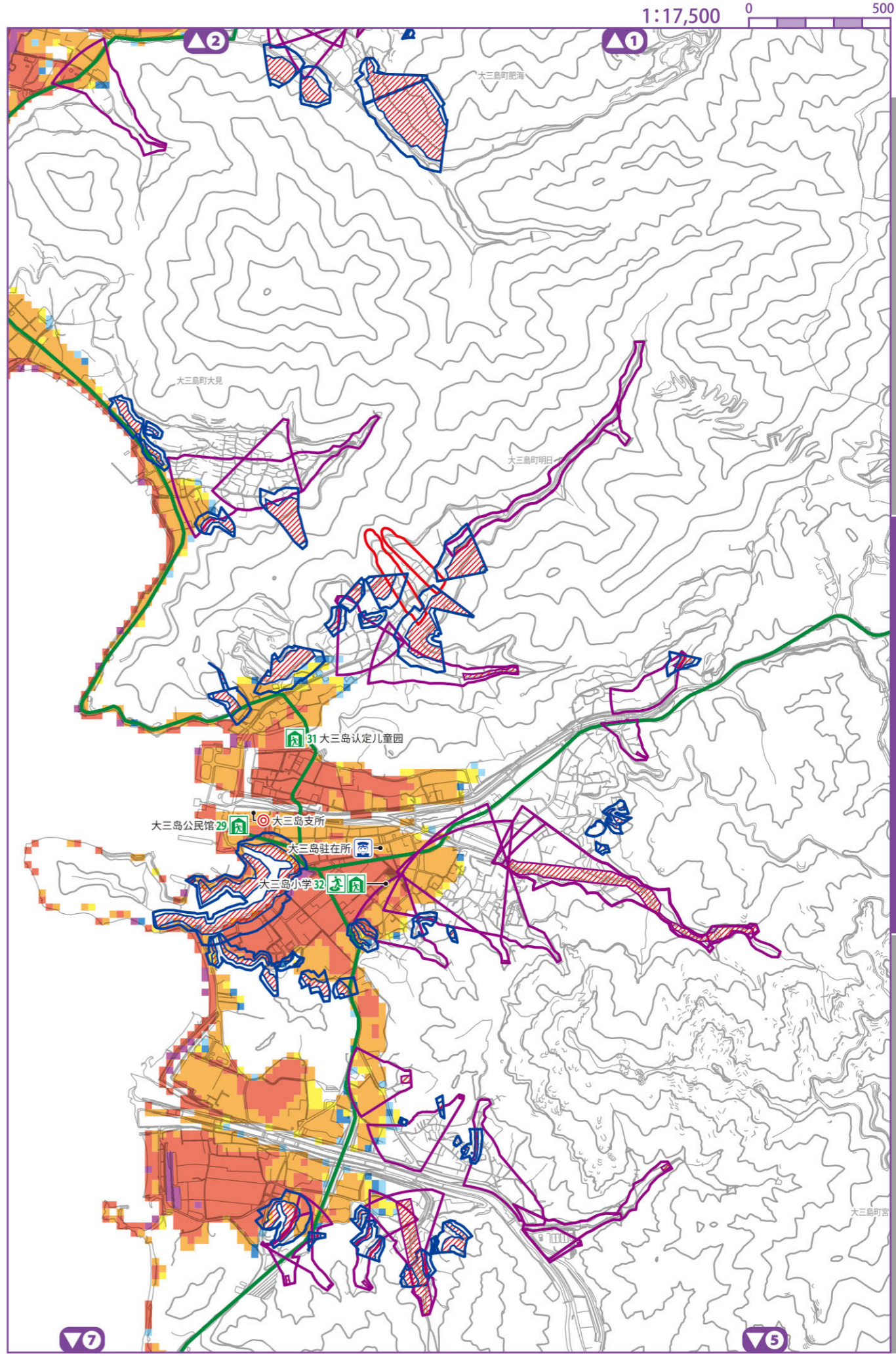

淹水深度 不足0.3m 0.3m-不足0.5m 0.5m-不足1.0m 1.0m-不足3.0m 3.0m-不足5.0m 至少5.0m

土石流灾害警戒区域 土石流灾害特别警戒区域 陡坡斜面 土石流 山体滑坡

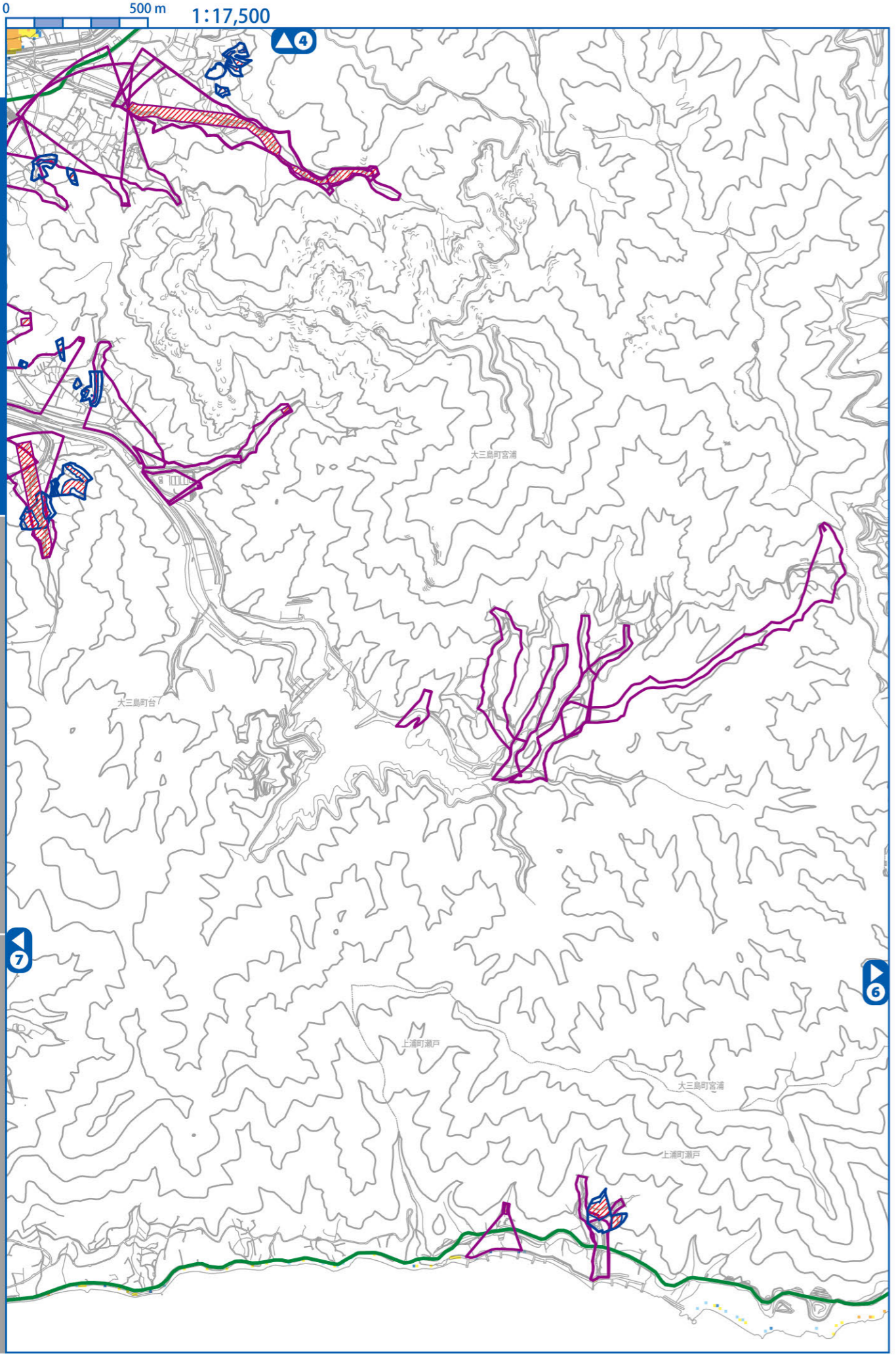

指定一般避难所※ 指定紧急避难场所 指定福祉避难所※ ※关于各避难设施的详细情况,敬请参阅53至54页所载的“避难所一览”。

市政府·支所 警察署·交番 消防署 地下通道 高速公路 主要避难路径

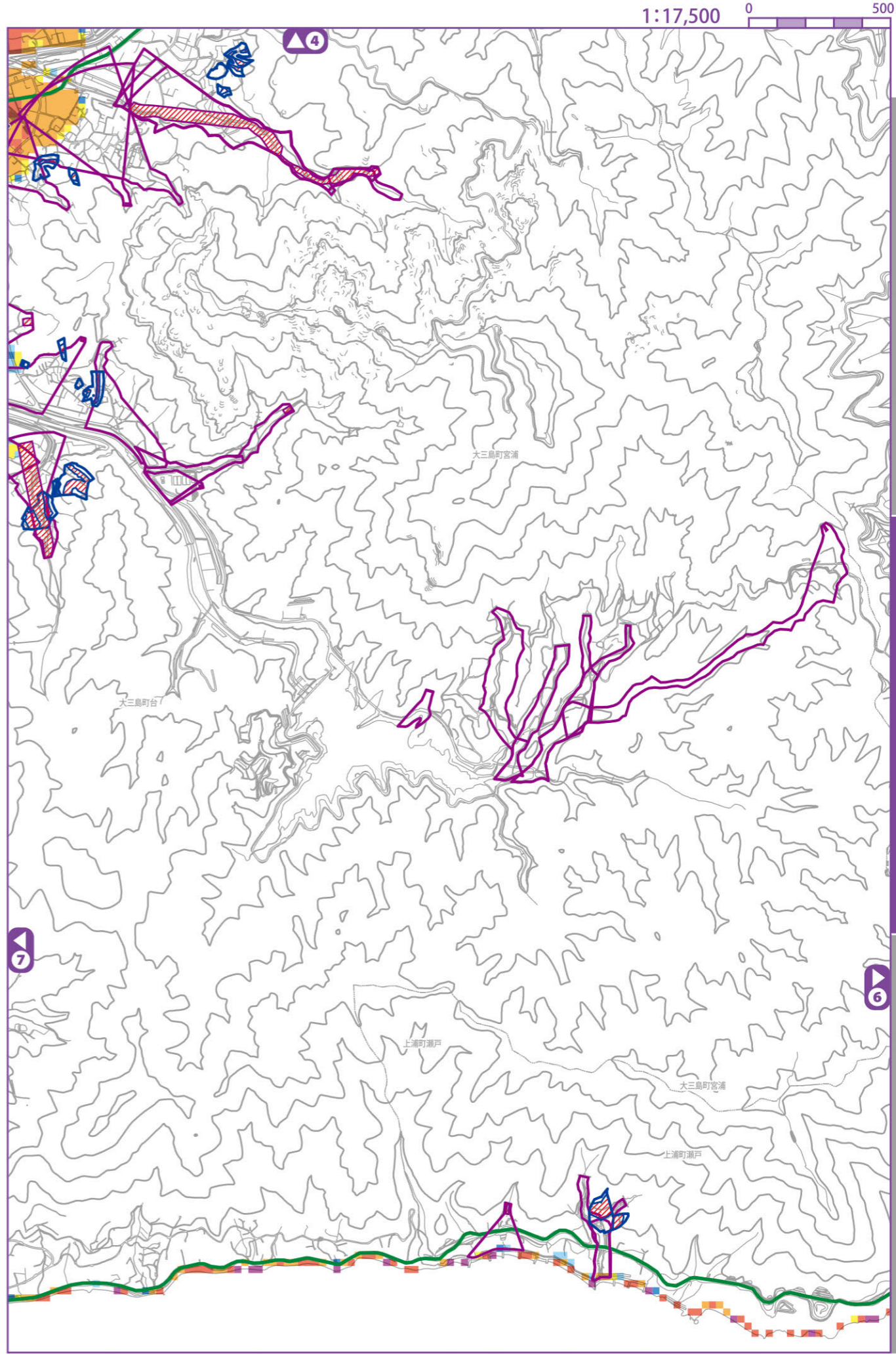

洪水深度 不足0.3m 0.3m-不足0.5m 0.5m-不足1.0m 1.0m-不足3.0m 3.0m-不足5.0m 至少5.0m

土石流灾害警戒区域 土石流灾害特别警戒区域 陡坡斜面 土石流 山体滑坡

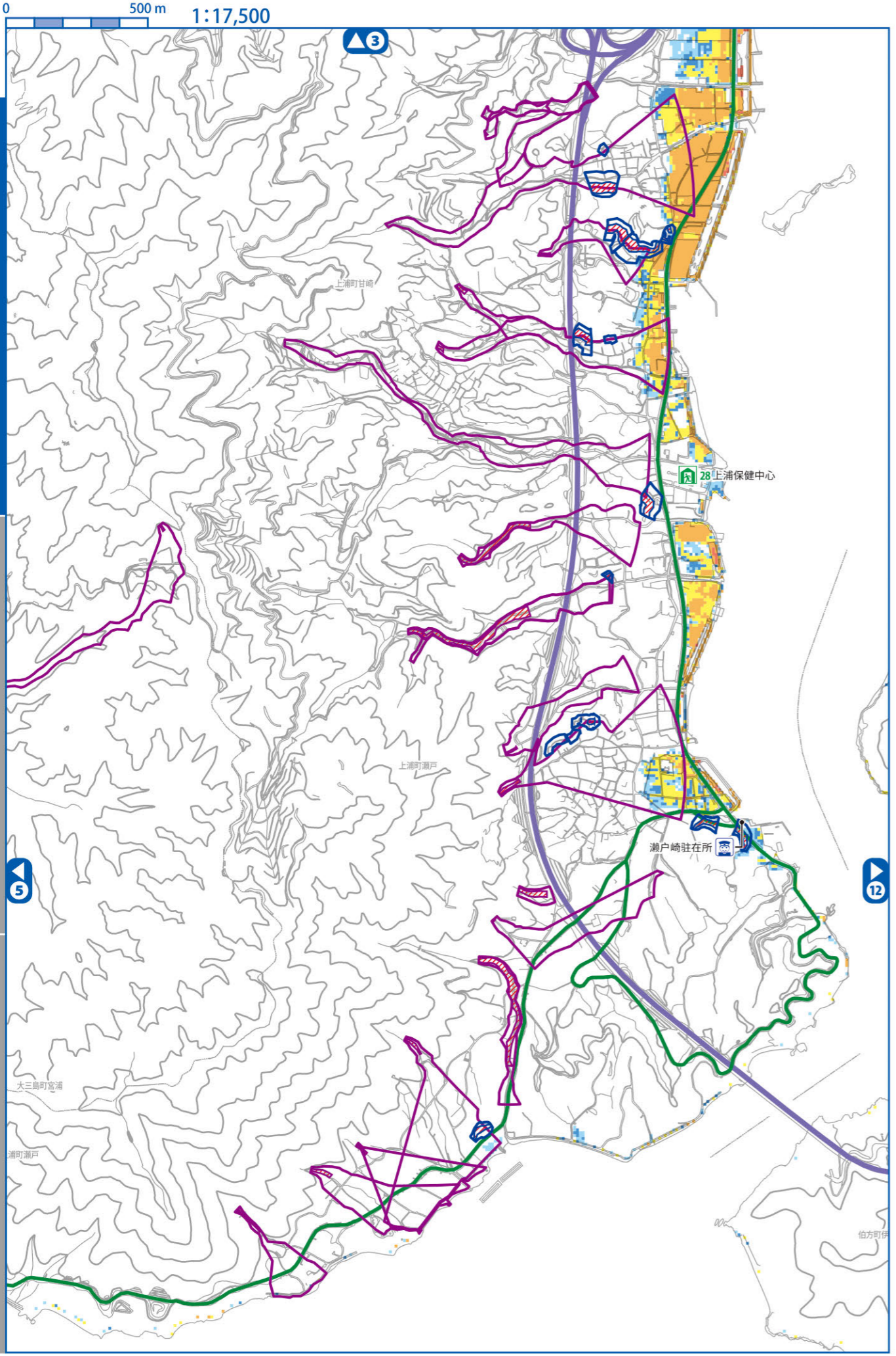

指定一般避难所※ 指定紧急避难场所 指定福祉避难所※ ※关于各避难设施的详细情况,敬请参阅53至54页所载的“避难所一览”。

市政府·支所 警察署·交番 消防署 地下通道 高速公路 主要避难路径

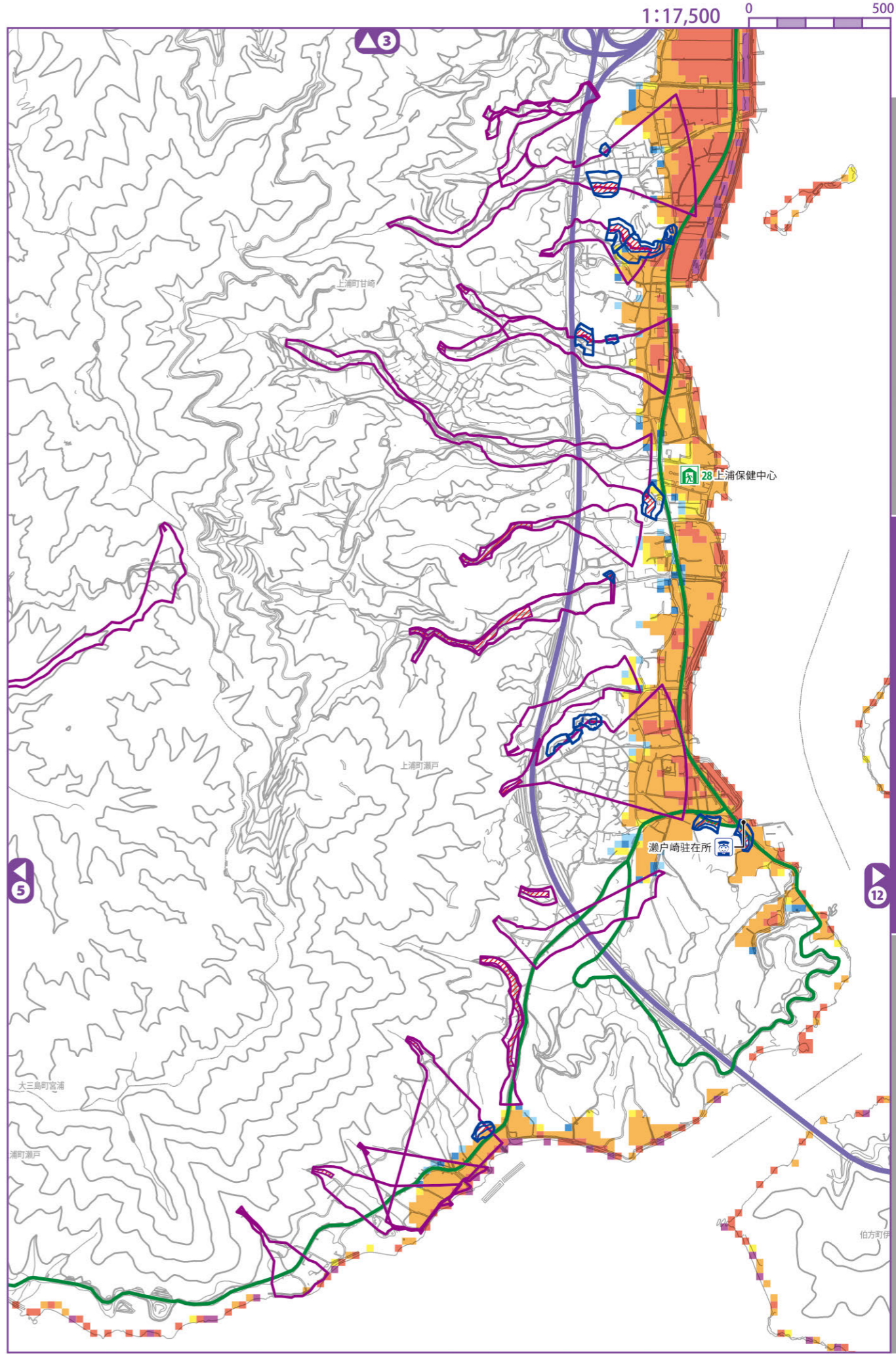

洪水深度 不足0.3m 0.3m-不足0.5m 0.5m-不足1.0m 1.0m-不足3.0m 3.0m-不足5.0m 至少5.0m

土石流灾害警戒区域 土石流 山体滑坡 土石流灾害特别警戒区域 陡坡斜面 土石流

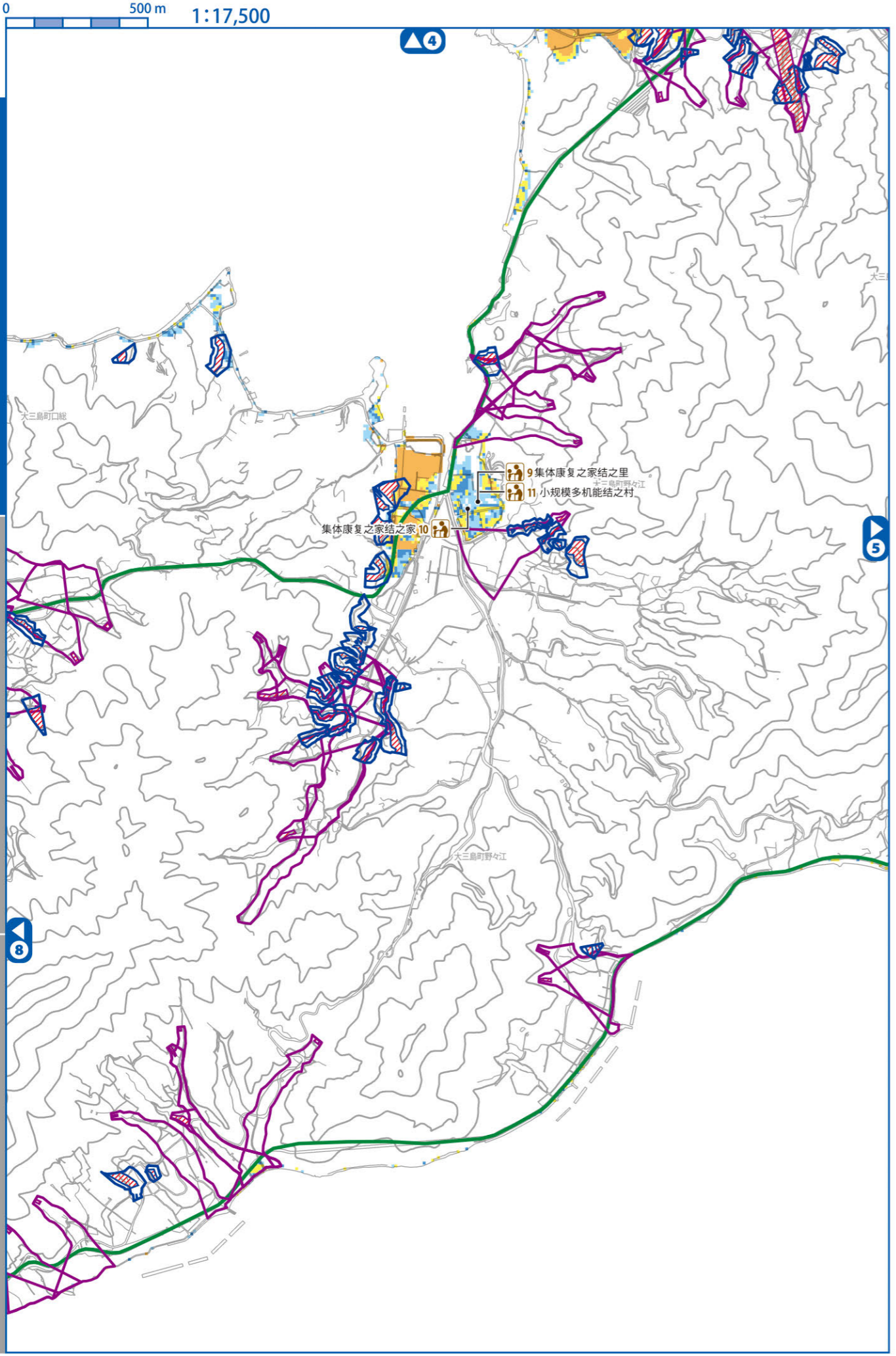

指定一般避难所※ 指定紧急避难场所 指定福祉避难所※ ※关于各避难设施的详细情况,敬请参阅53至54页所载的“避难所一览”。

市政府·支所 警察署·交番 消防署 地下通道 高速公路 主要避难路径

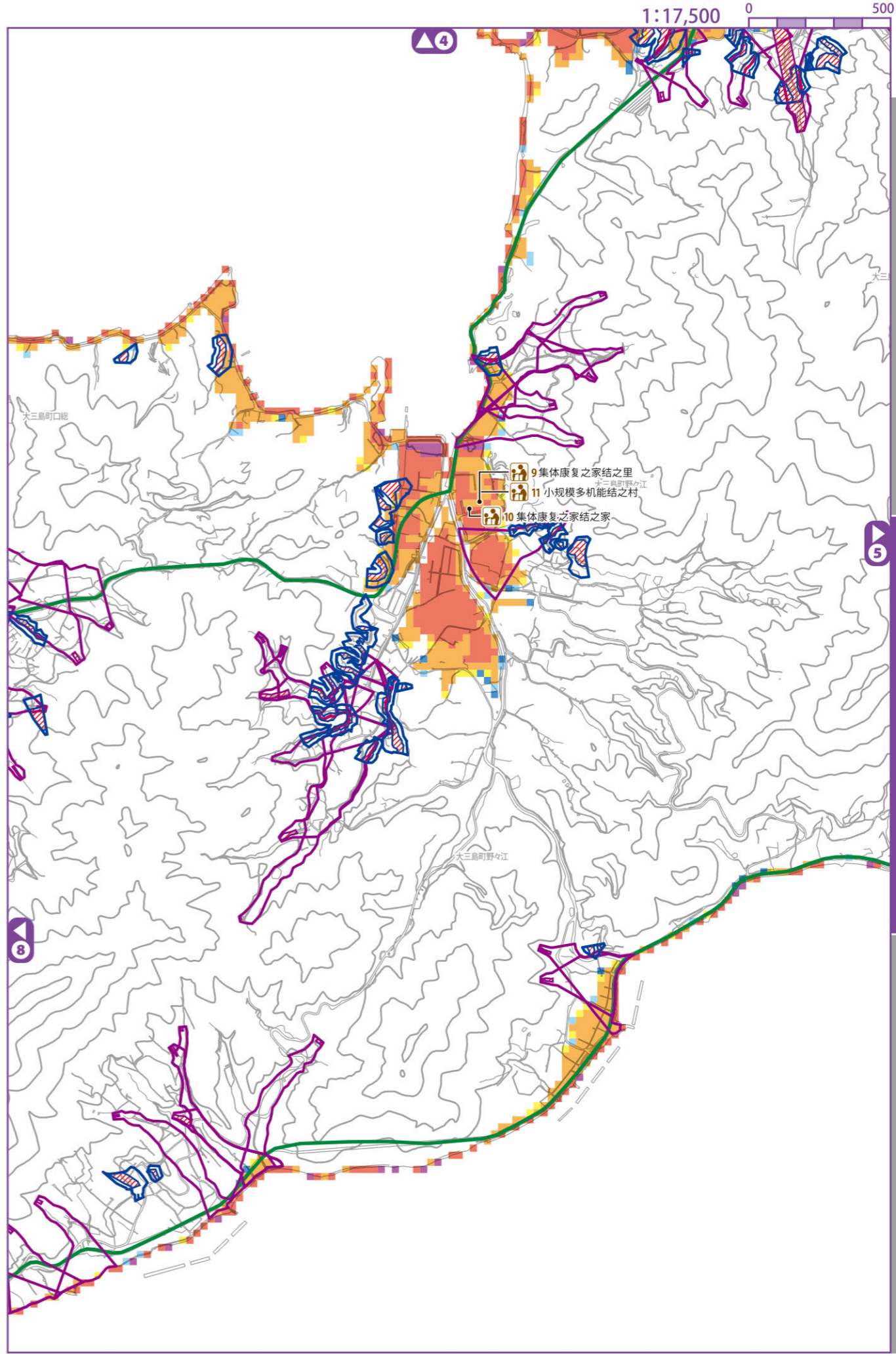

淹水深度 不足0.3m 0.3m-不足0.5m 0.5m-不足1.0m 1.0m-不足3.0m 3.0m-不足5.0m 至少5.0m

土石流灾害警戒区域 土石流灾害特别警戒区域 陡坡斜面 土石流 山体滑坡

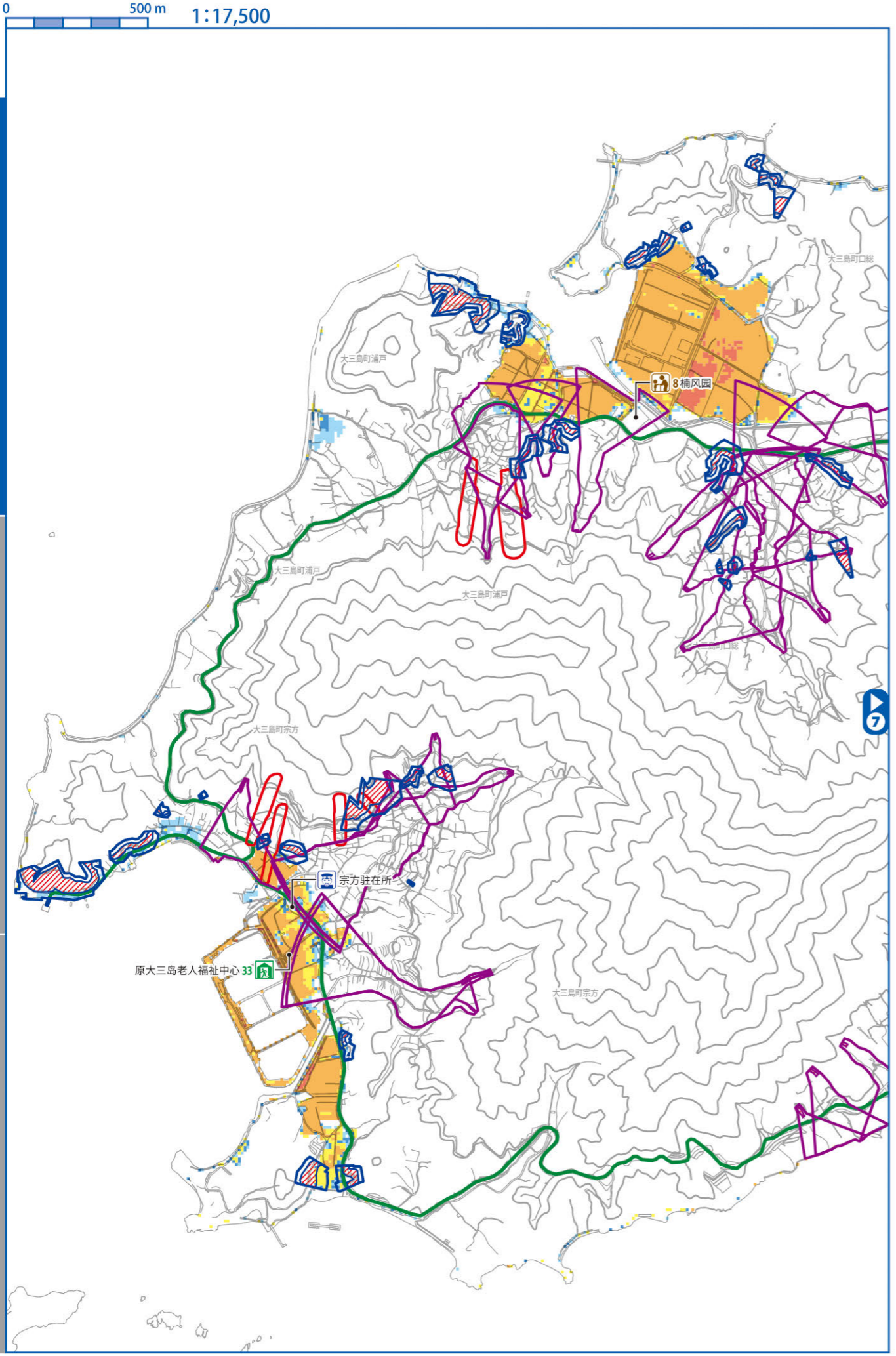

指定一般避难所※ 指定紧急避难场所 指定福祉避难所※ ※关于各避难设施的详细情况,敬请参阅53至54页所载的“避难所一览”。

市政府·支所 警察署·交番 消防署 地下通道 高速公路 主要避难路径

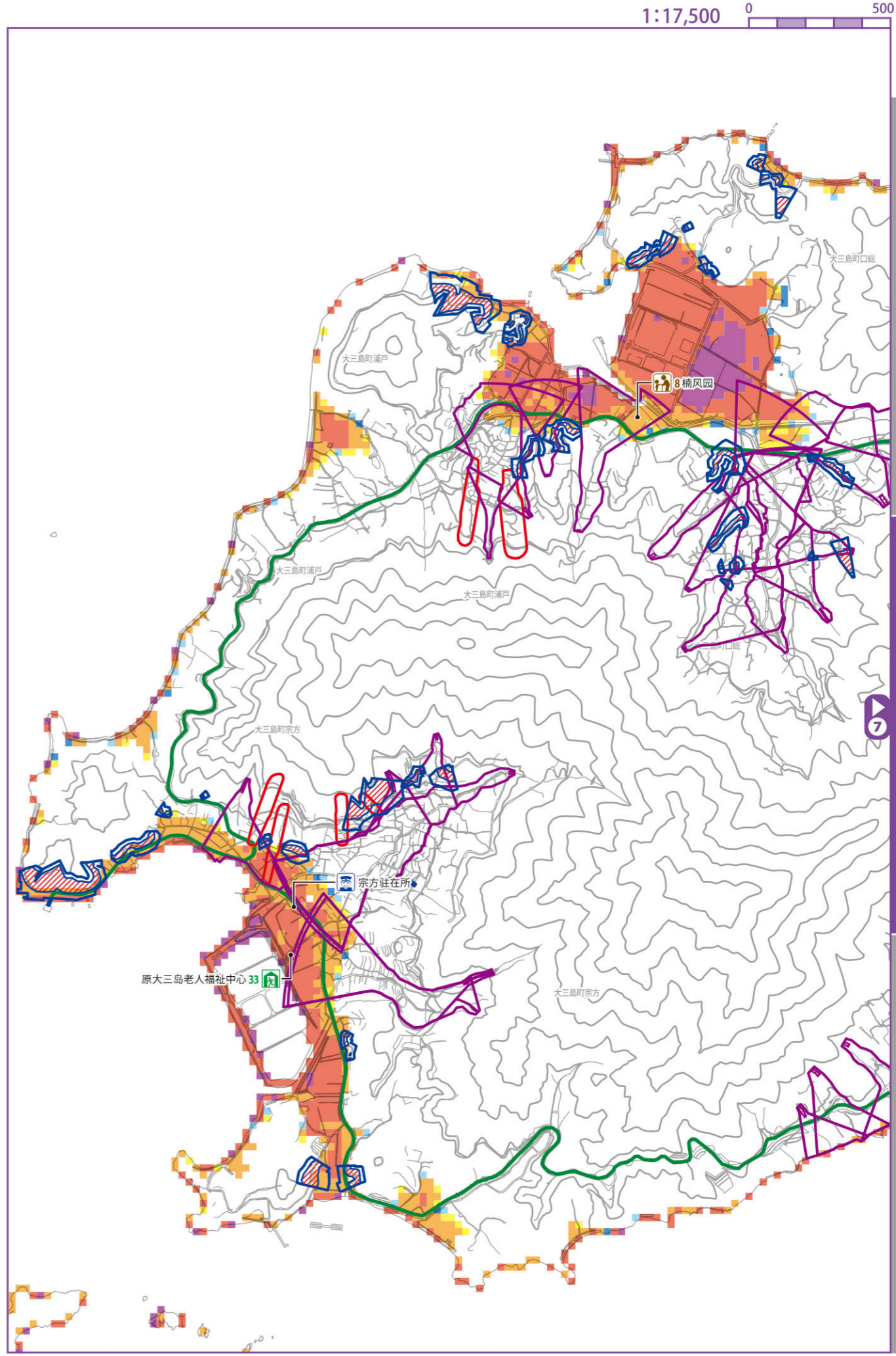

淹水深度 不足0.3m 0.3m-不足0.5m 0.5m-不足1.0m 1.0m-不足3.0m 3.0m-不足5.0m 至少5.0m

土石流灾害警戒区域 土石流灾害特别警戒区域 陡坡斜面 陡坡斜面 土石流 土石流

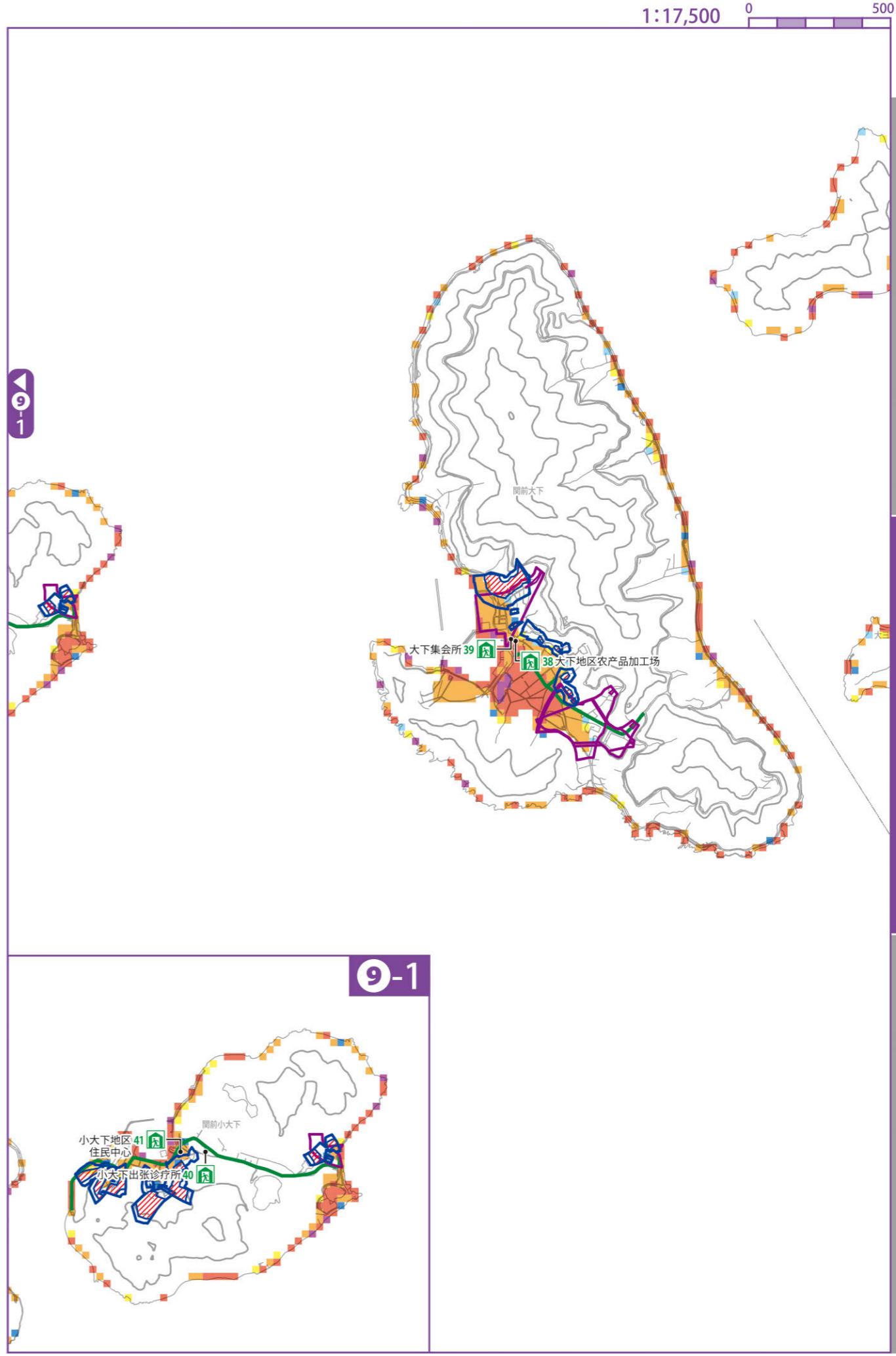
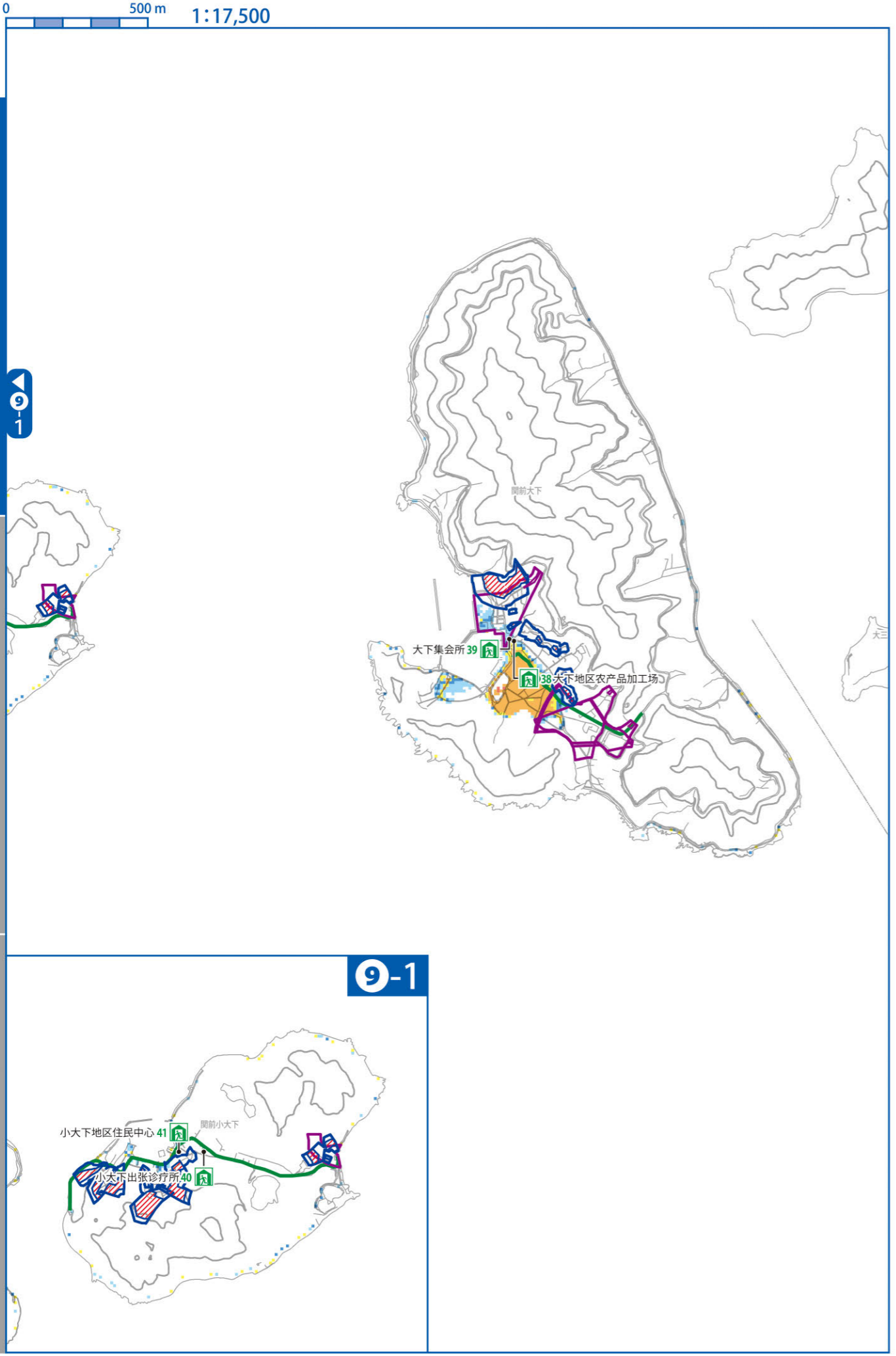

指定一般避难所※ 指定紧急避难场所 指定福祉避难所※ ※关于各避难设施的详细情况,敬请参阅53至54页所载的“避难所一览”。
 市政府·支所 警察署·交番 消防署 地下通道 高速公路 主要避难路径

淹水深度 不足0.3m 0.3m-不足0.5m 0.5m-不足1.0m 1.0m-不足3.0m 3.0m-不足5.0m 至少5.0m
 土石流灾害警戒区域 陡坡斜面 土石流 山体滑坡
 土石流灾害特别警戒区域 陡坡斜面 土石流

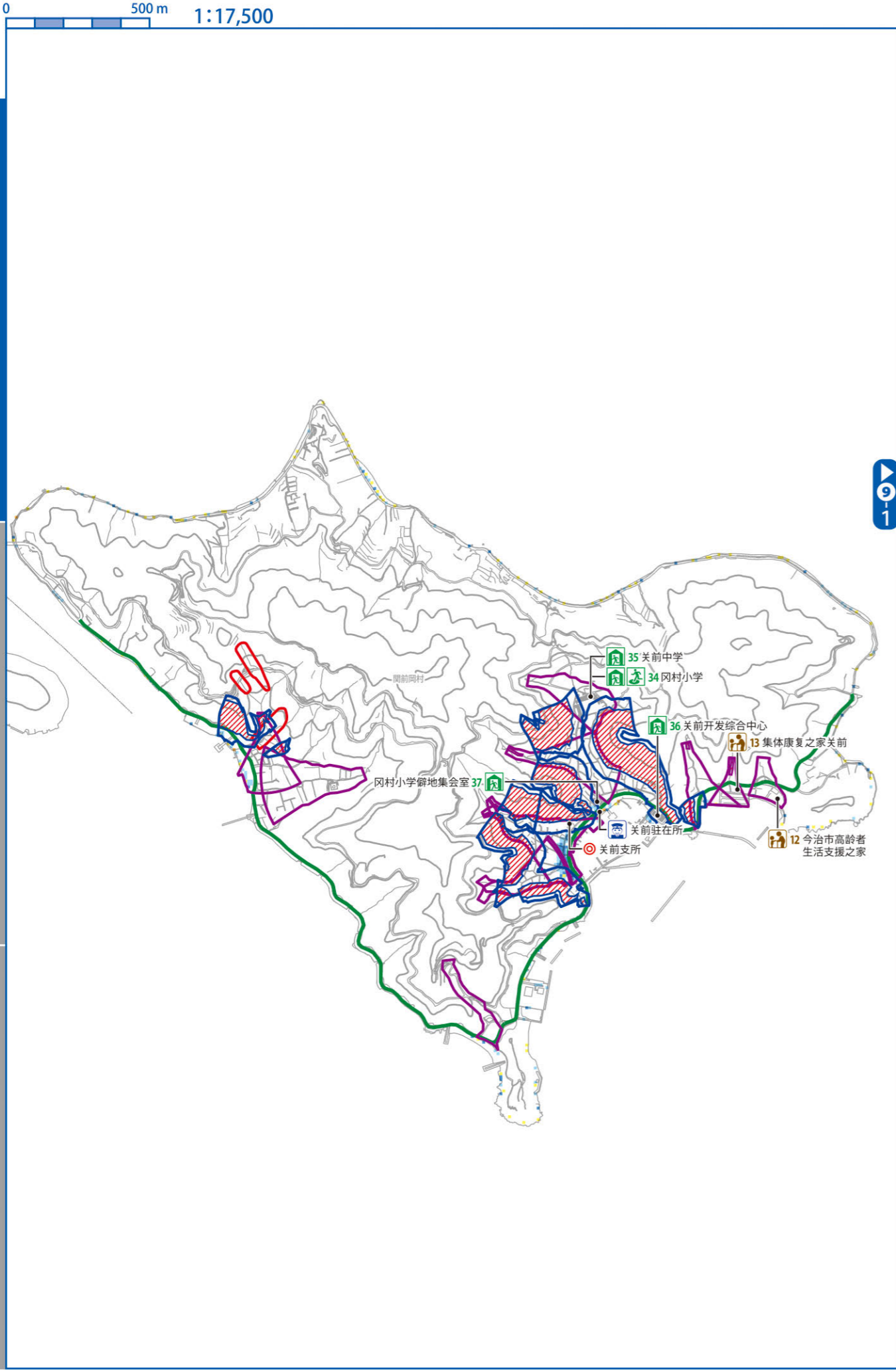

指定一般避难所※ 指定紧急避难场所 指定福祉避难所※ ※关于各避难设施的详细情况,敬请参阅53至54页所载的“避难所一览”。

市政府·支所 警察署·交番 消防署 地下通道 高速公路 主要避难路径

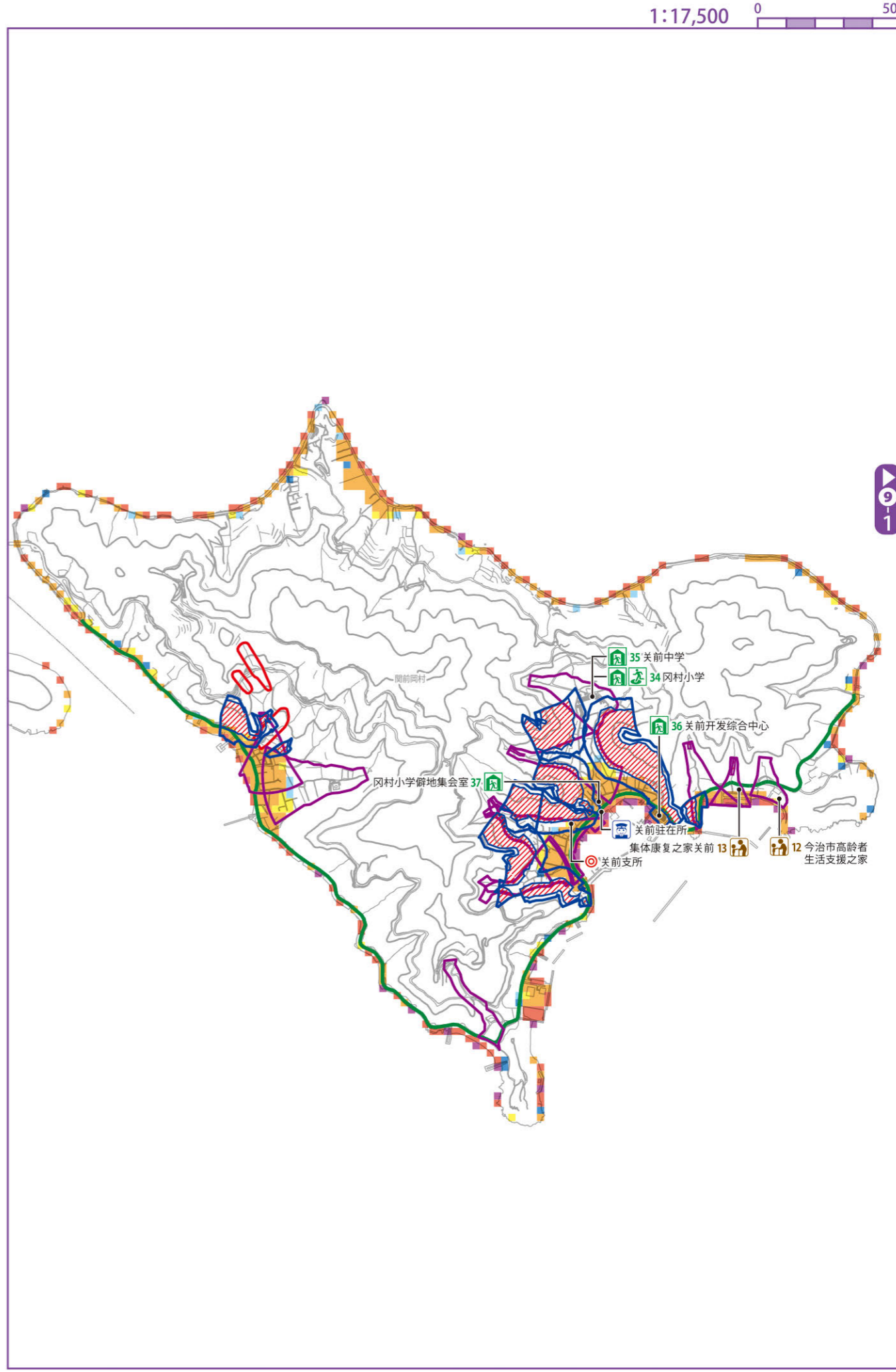

淹水深度 不足0.3m 0.3m-不足0.5m 0.5m-不足1.0m 1.0m-不足3.0m 3.0m-不足5.0m 至少5.0m

土石流灾害警戒区域 土石流灾害特别警戒区域 陡坡斜面 土石流 山体滑坡

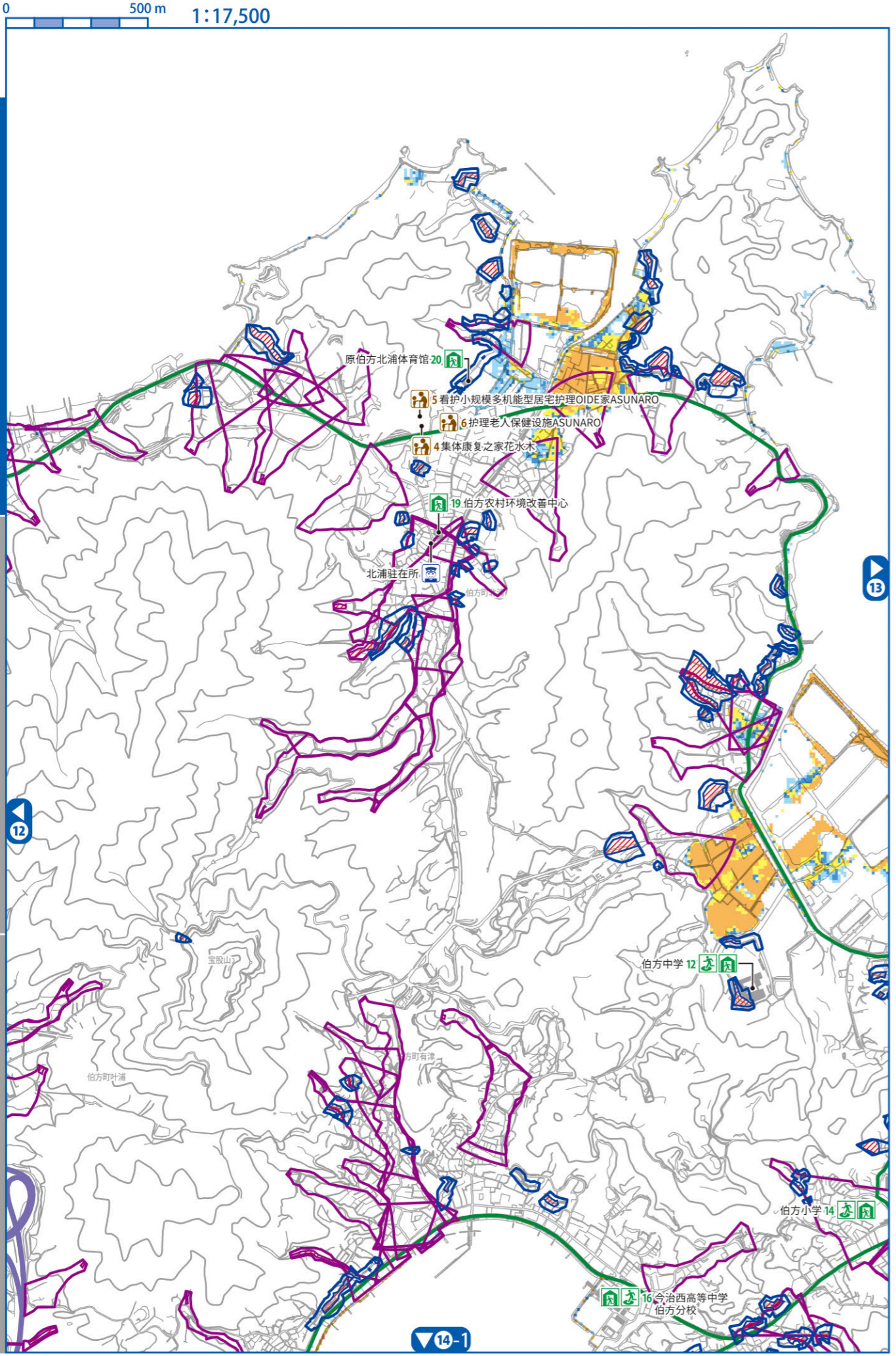

指定一般避难所※ 指定紧急避难场所 指定福祉避难所※ ※关于各避难设施的详细情况,敬请参阅53至54页所载的“避难所一览”。

市政府·支所 警察署·交番 消防署 地下通道 高速公路 主要避难路径

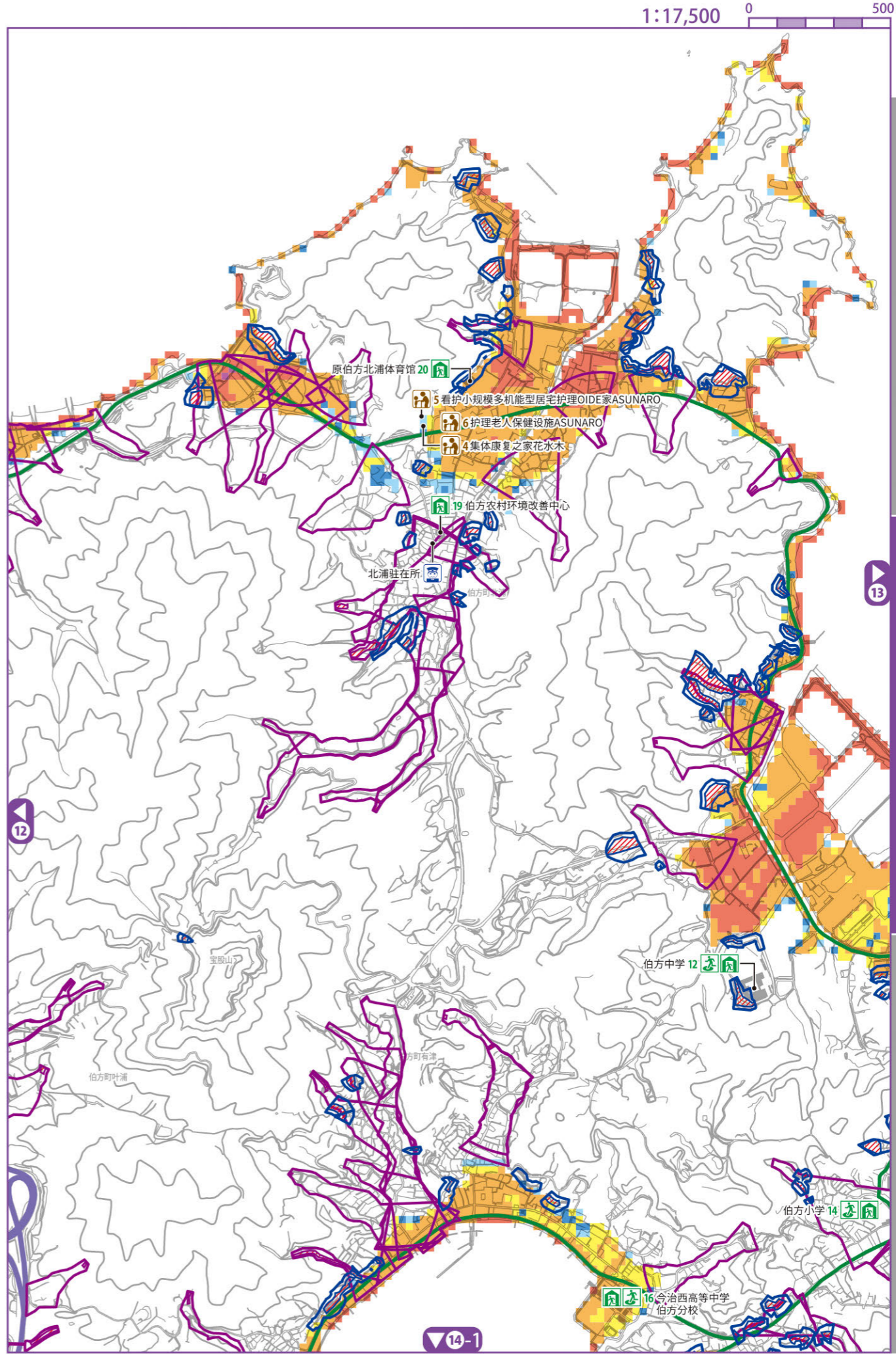

洪水深度 不足0.3m 0.3m-不足0.5m 0.5m-不足1.0m 1.0m-不足3.0m 3.0m-不足5.0m 至少5.0m

土石流灾害警戒区域 陡坡斜面 土石流 山体滑坡

土石流灾害特别警戒区域 陡坡斜面 土石流

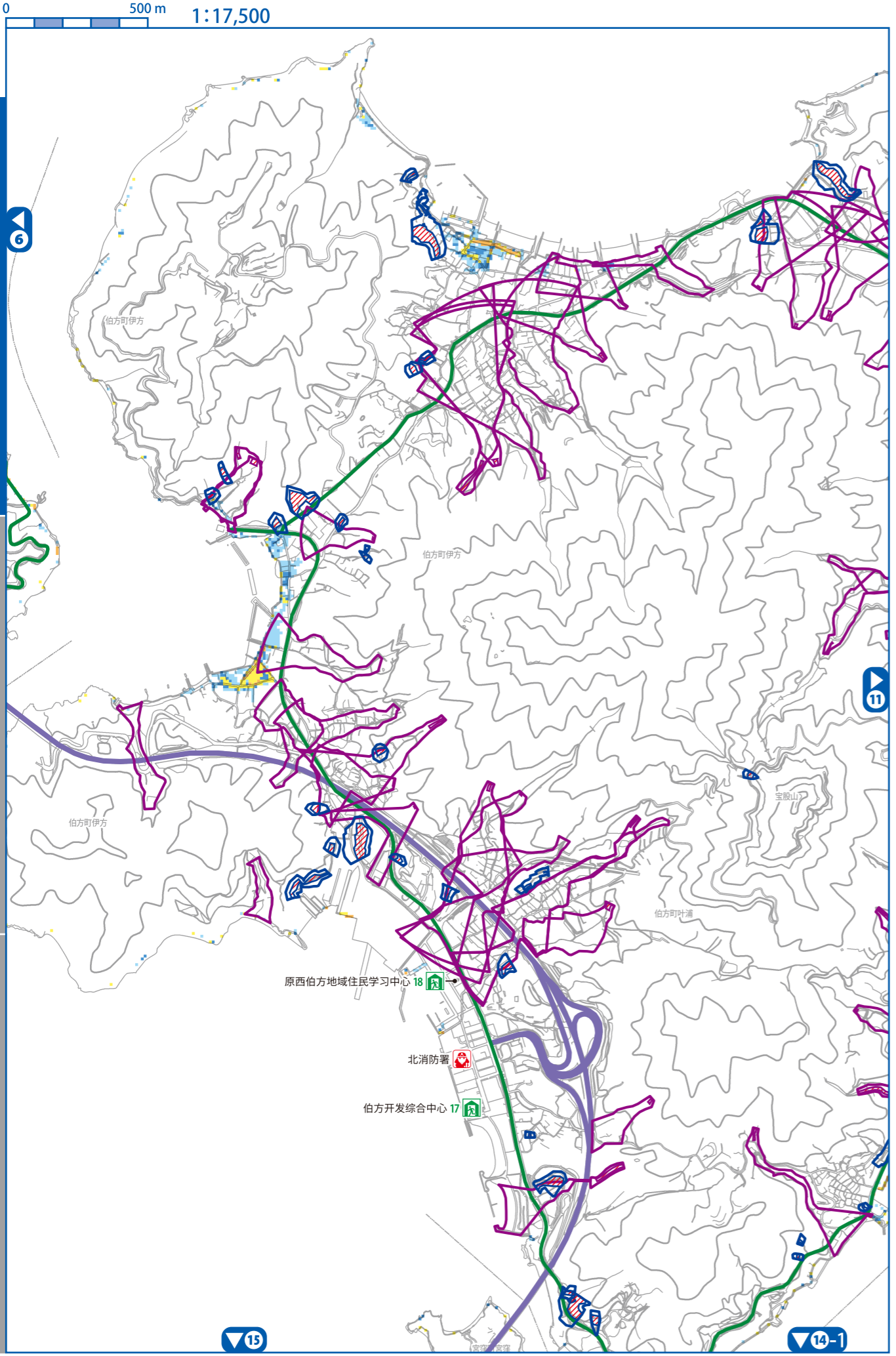

指定一般避难所※ 指定紧急避难场所 指定福祉避难所※ ※关于各避难设施的详细情况,敬请参阅53至54页所载的“避难所一览”。

市政府·支所 警察署·交番 消防署 地下通道 高速公路 主要避难路径

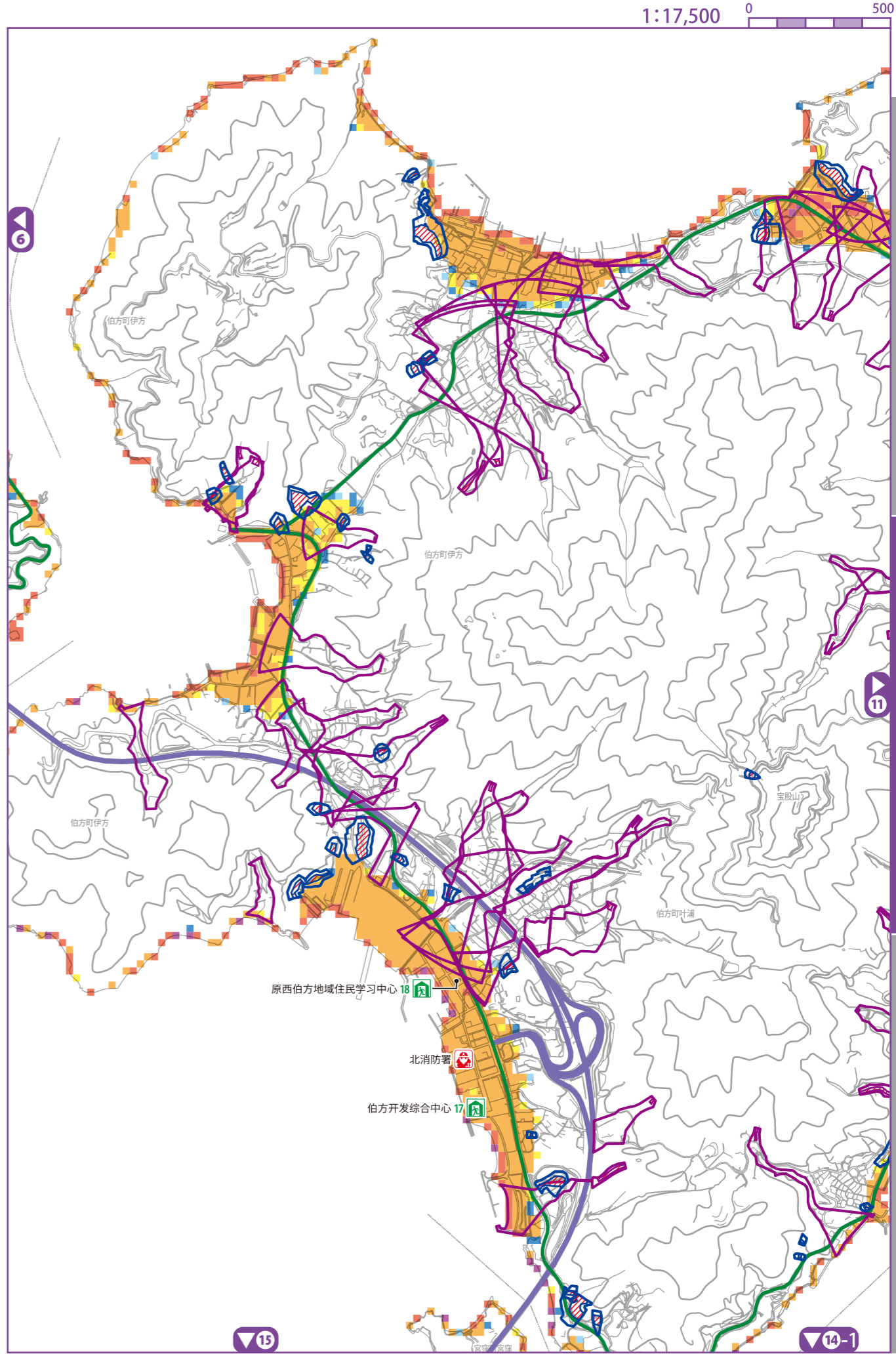

淹水深度 不足0.3m 0.3m-不足0.5m 0.5m-不足1.0m 1.0m-不足3.0m 3.0m-不足5.0m 至少5.0m

土石流灾害警戒区域 土石流灾害特别警戒区域 陡坡斜面 土石流 山体滑坡

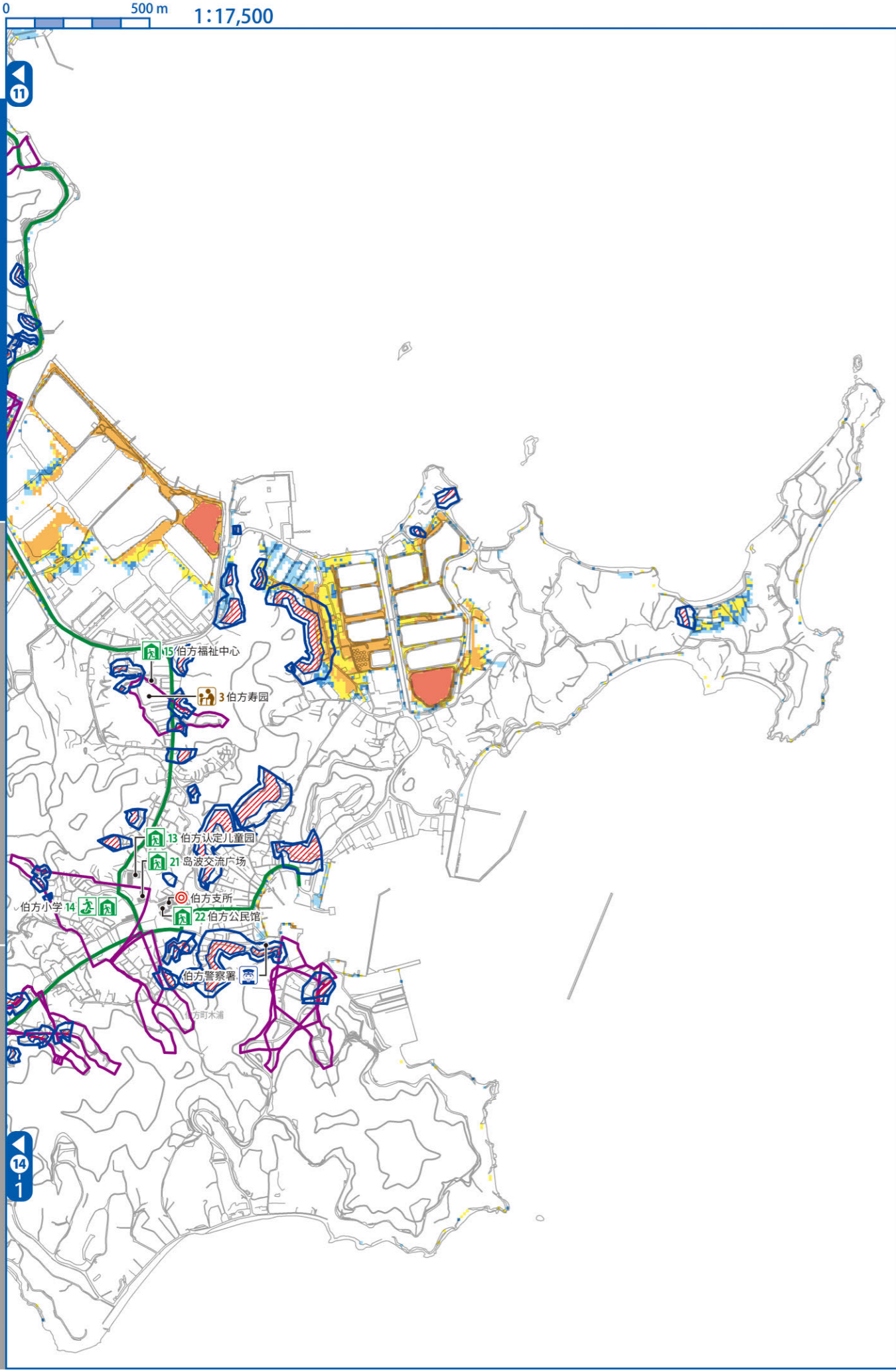

指定一般避难所※ 指定紧急避难场所 指定福祉避难所※ ※关于各避难设施的详细情况,敬请参阅53至54页所载的“避难所一览”。

市政府·支所 警察署·交番 消防署 地下通道 高速公路 主要避难路径

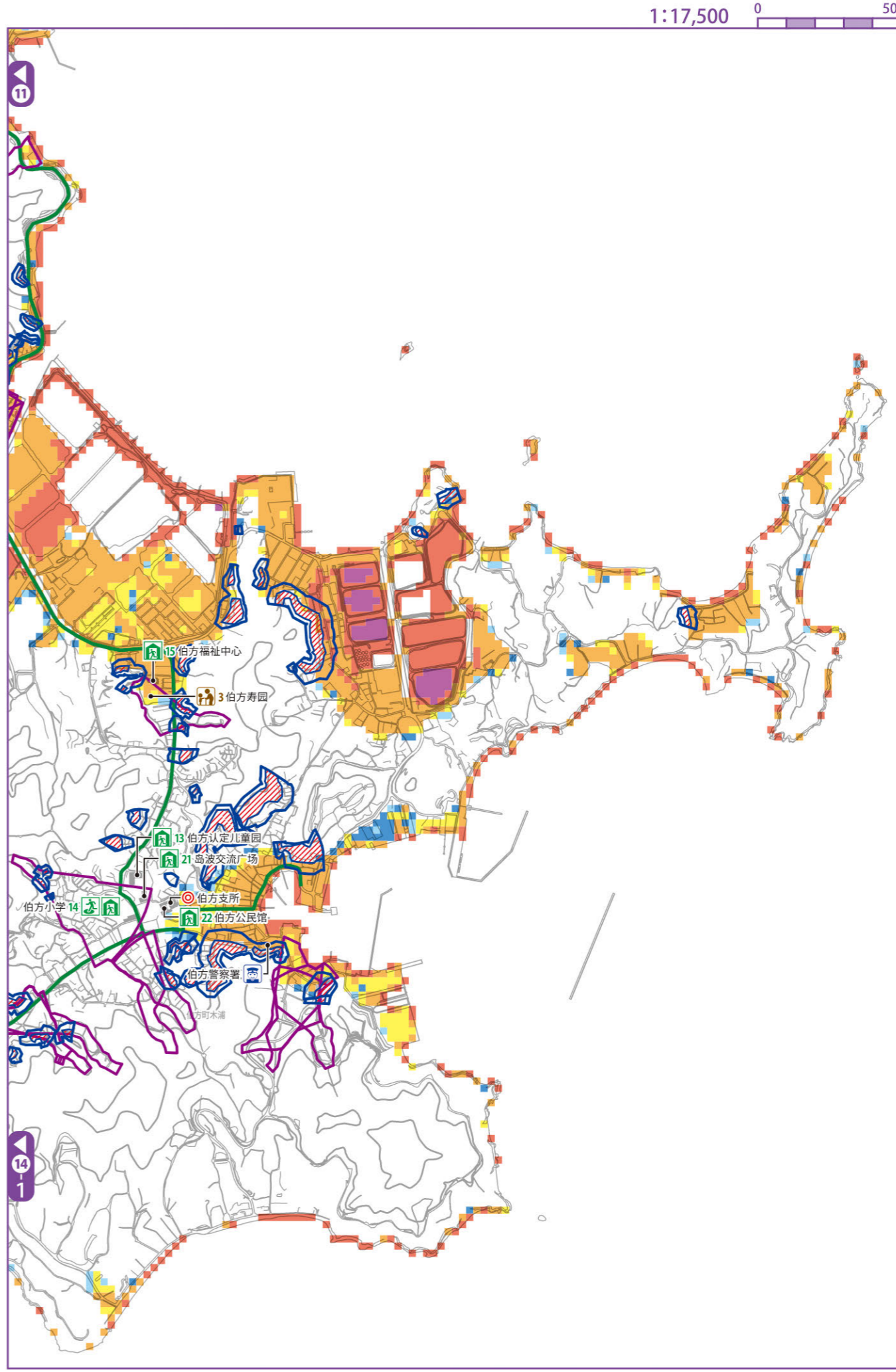

洪水深度 不足0.3m 0.3m-不足0.5m 0.5m-不足1.0m 1.0m-不足3.0m 3.0m-不足5.0m 至少5.0m

土石流灾害警戒区域 土石流灾害特别警戒区域 陡坡斜面 土石流 山体滑坡

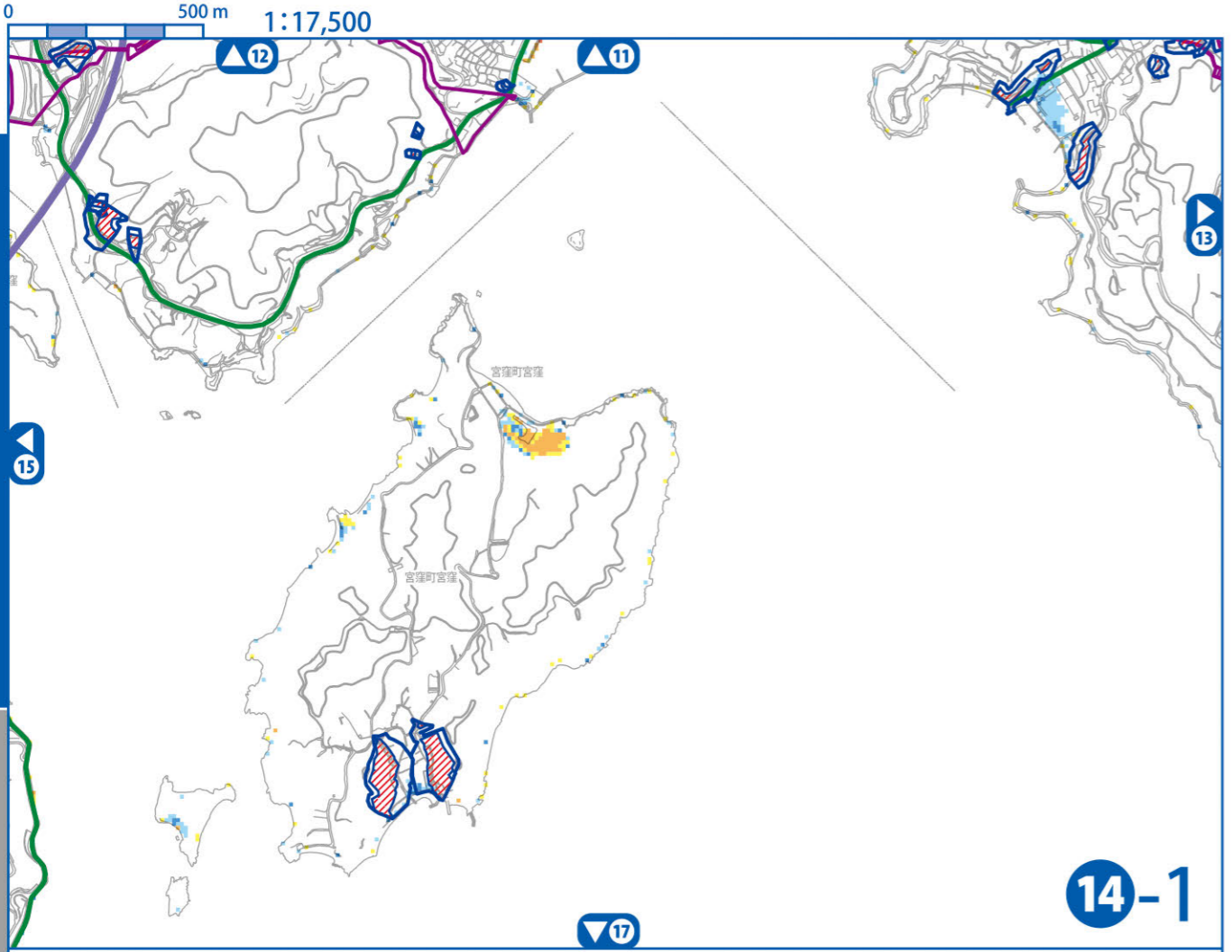

14-1

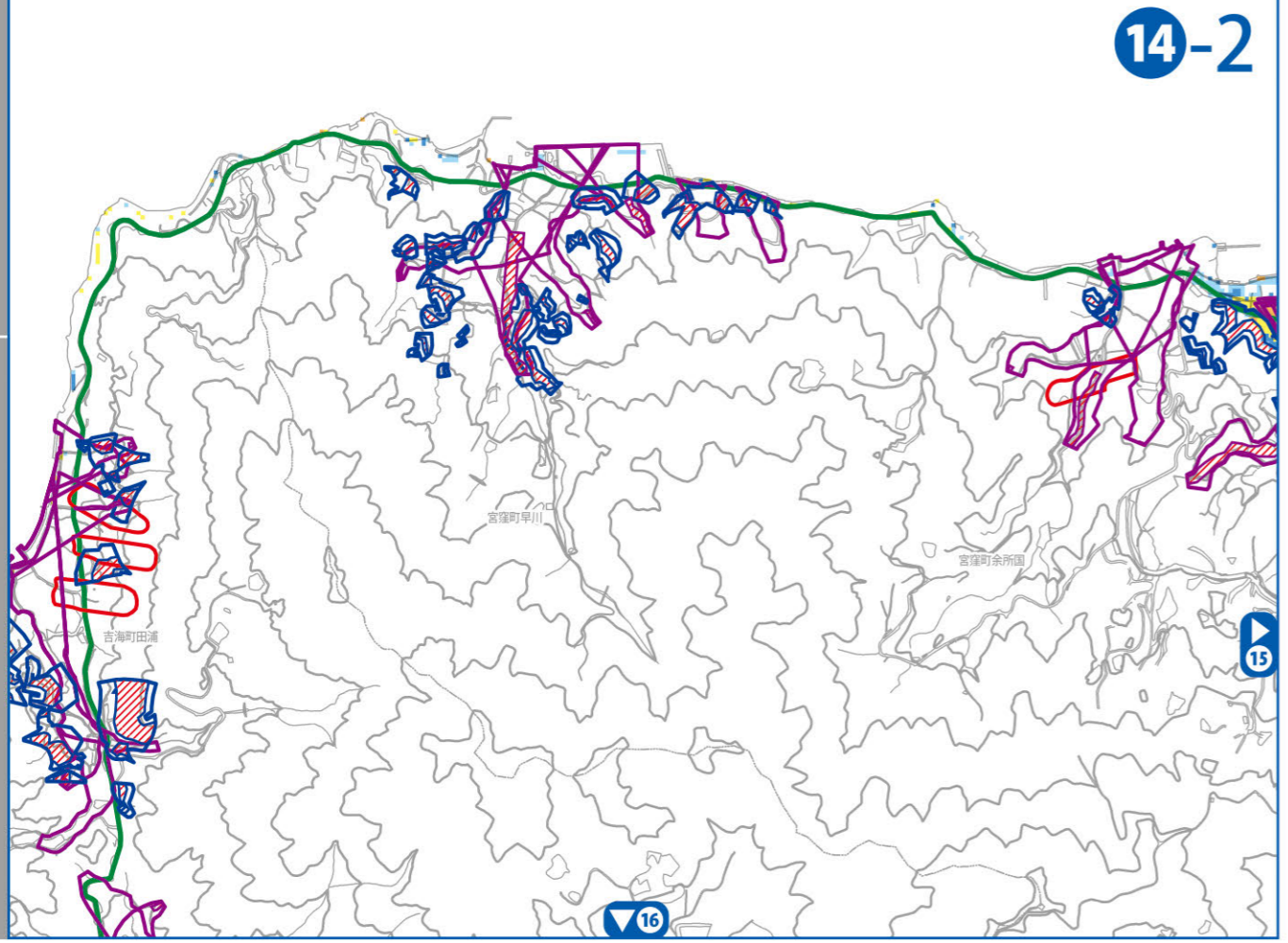

14-2

指定一般避难所※ 指定紧急避难场所 指定福祉避难所※ ※关于各避难设施的详细情况,敬请参阅53至54页所载的“避难所一览”。

市政府·支所 警察署·交番 消防署 地下通道 高速公路 主要避难路径

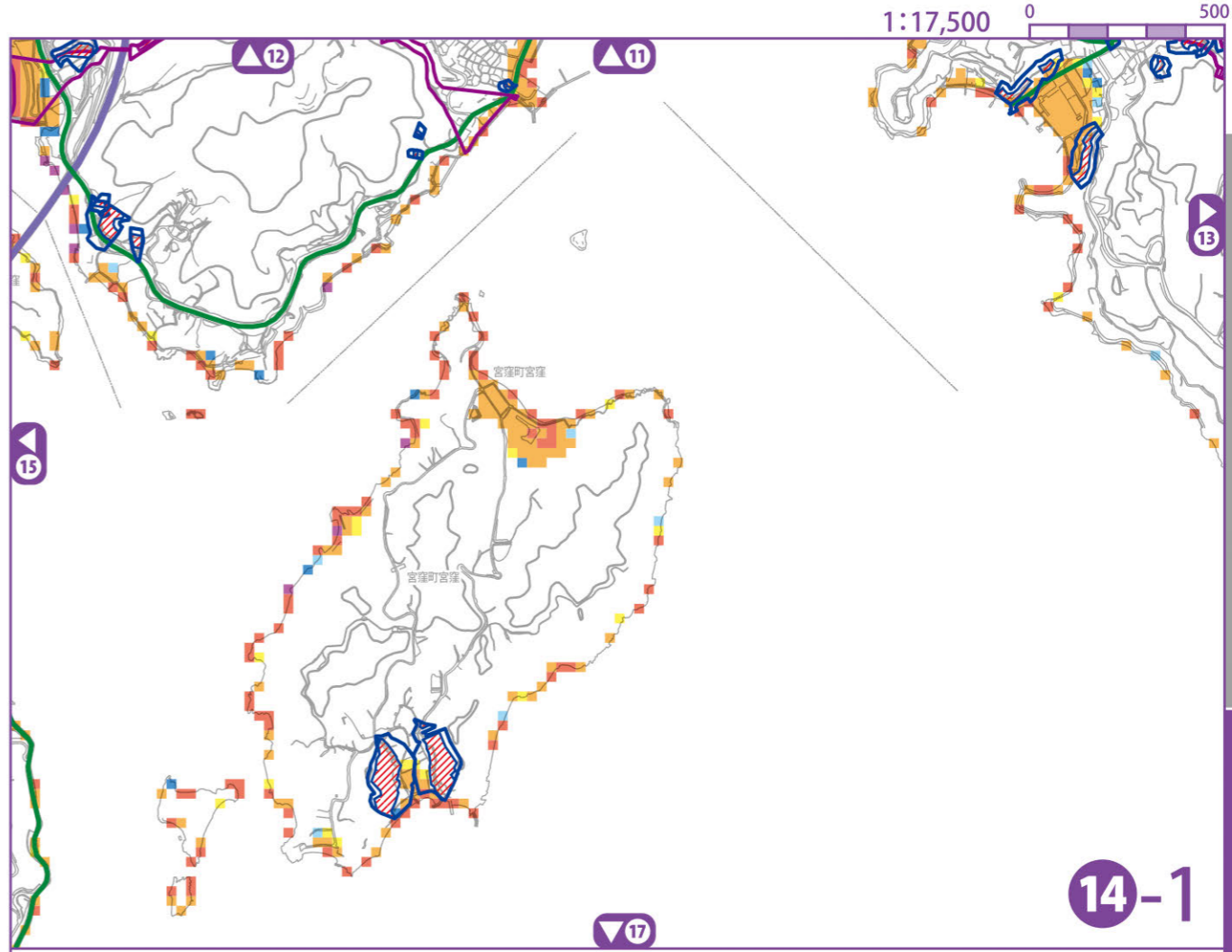

14-1

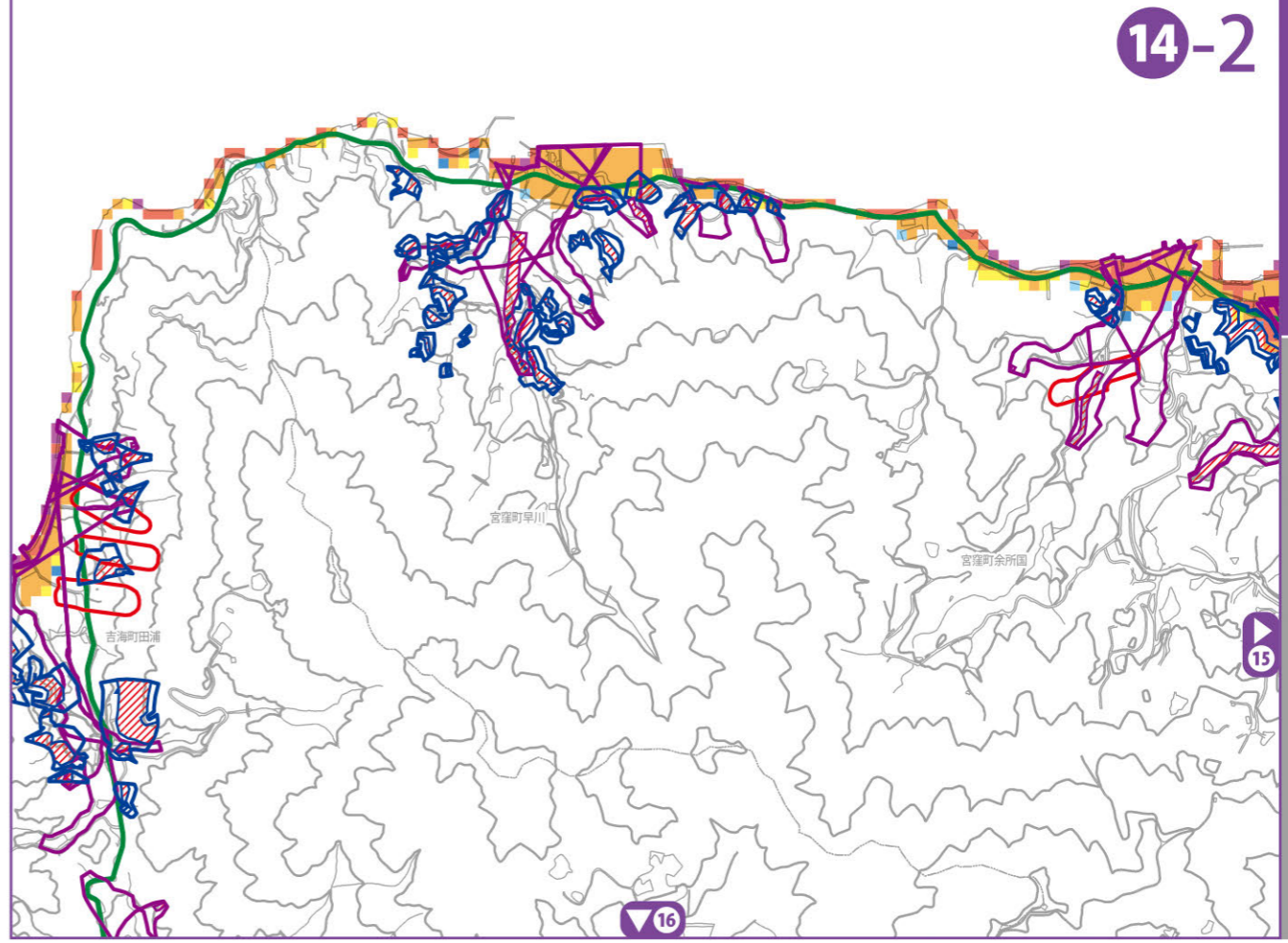

14-2

淹水深度 不足0.3m 0.3m-不足0.5m 0.5m-不足1.0m 1.0m-不足3.0m 3.0m-不足5.0m 至少5.0m

土石流灾害警戒区域 土石流灾害特别警戒区域 陡坡斜面 土石流 山体滑坡

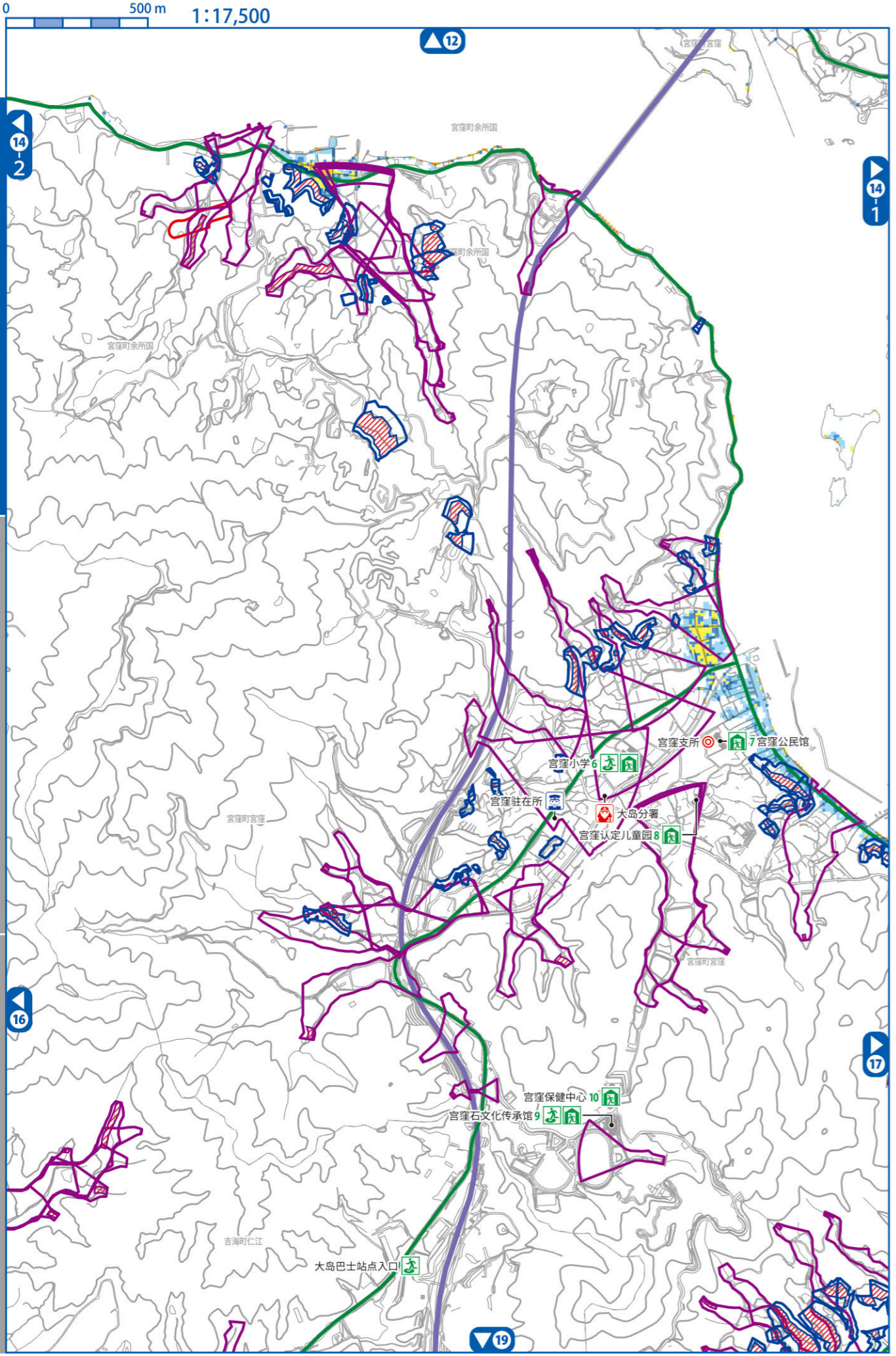

指定一般避难所※ 指定紧急避难场所 指定福祉避难所※ ※关于各避难设施的详细情况,敬请参阅53至54页所载的“避难所一览”。

市政府·支所 警察署·交番 消防署 地下通道 高速公路 主要避难路径

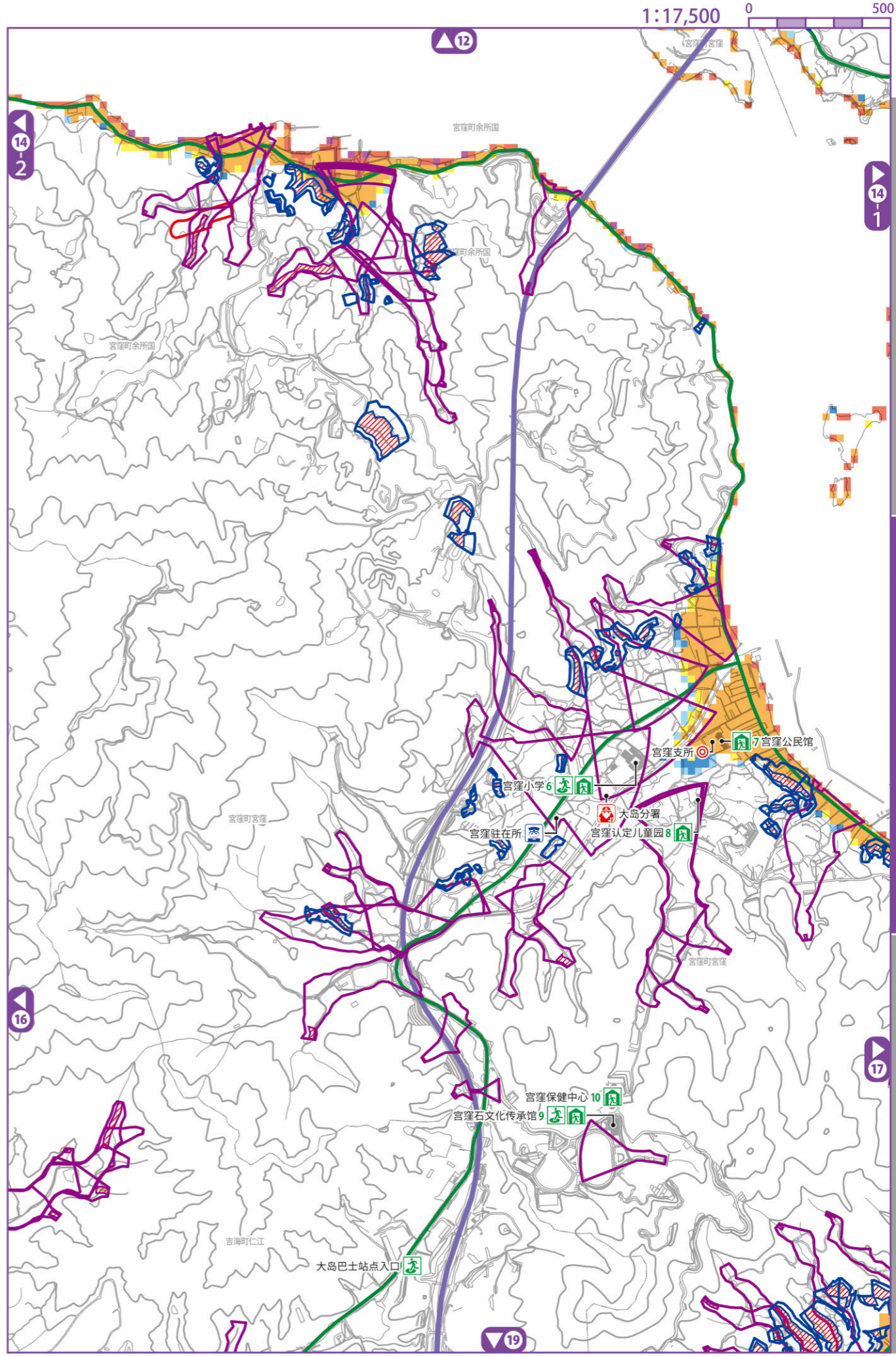

淹水深度 不足0.3m 0.3m-不足0.5m 0.5m-不足1.0m 1.0m-不足3.0m 3.0m-不足5.0m 至少5.0m

土石流灾害警戒区域 陡坡斜面 土石流 山体滑坡 土石流灾害特别警戒区域 陡坡斜面 土石流

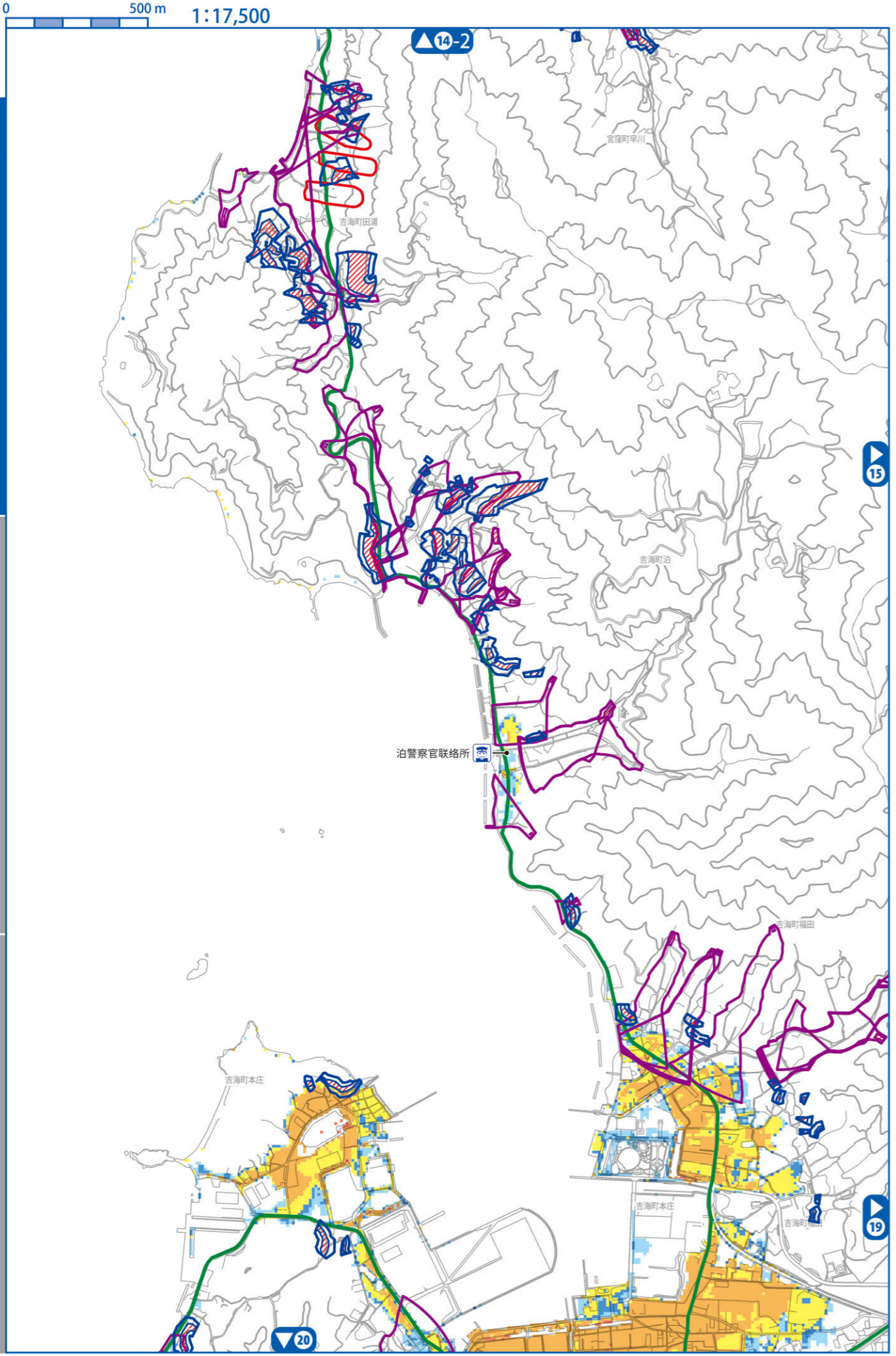

指定一般避难所※ 指定紧急避难场所 指定福祉避难所※ ※关于各避难设施的详细情况,敬请参阅53至54页所载的“避难所一览”。
 市政府·支所 警察署·交番 消防署 地下通道 高速公路 主要避难路径

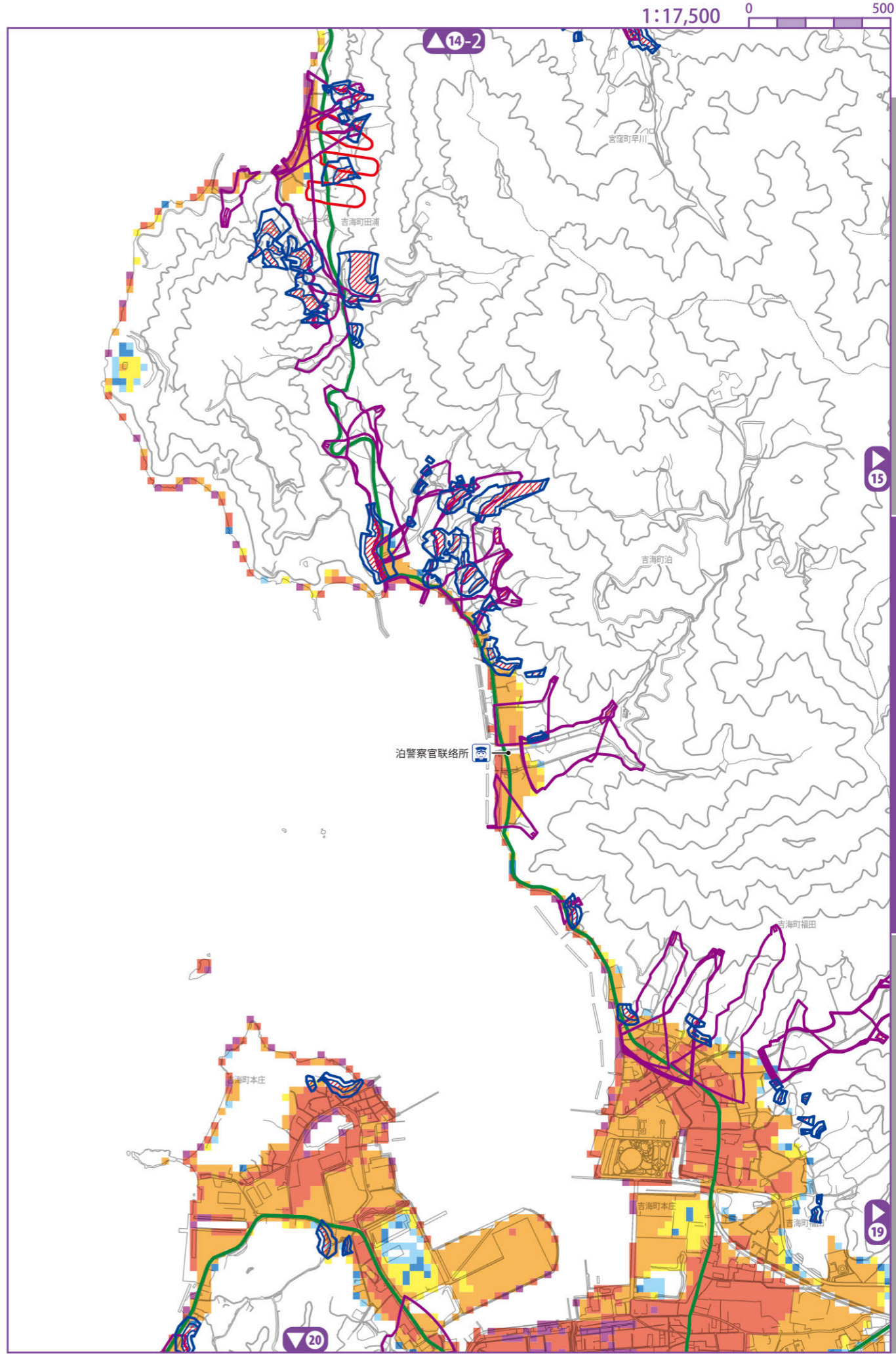

淹水深度 不足0.3m 0.3m-不足0.5m 0.5m-不足1.0m 1.0m-不足3.0m 3.0m-不足5.0m 至少5.0m
 土石流灾害警戒区域 土石流灾害特别警戒区域 陡坡斜面 土石流 山体滑坡

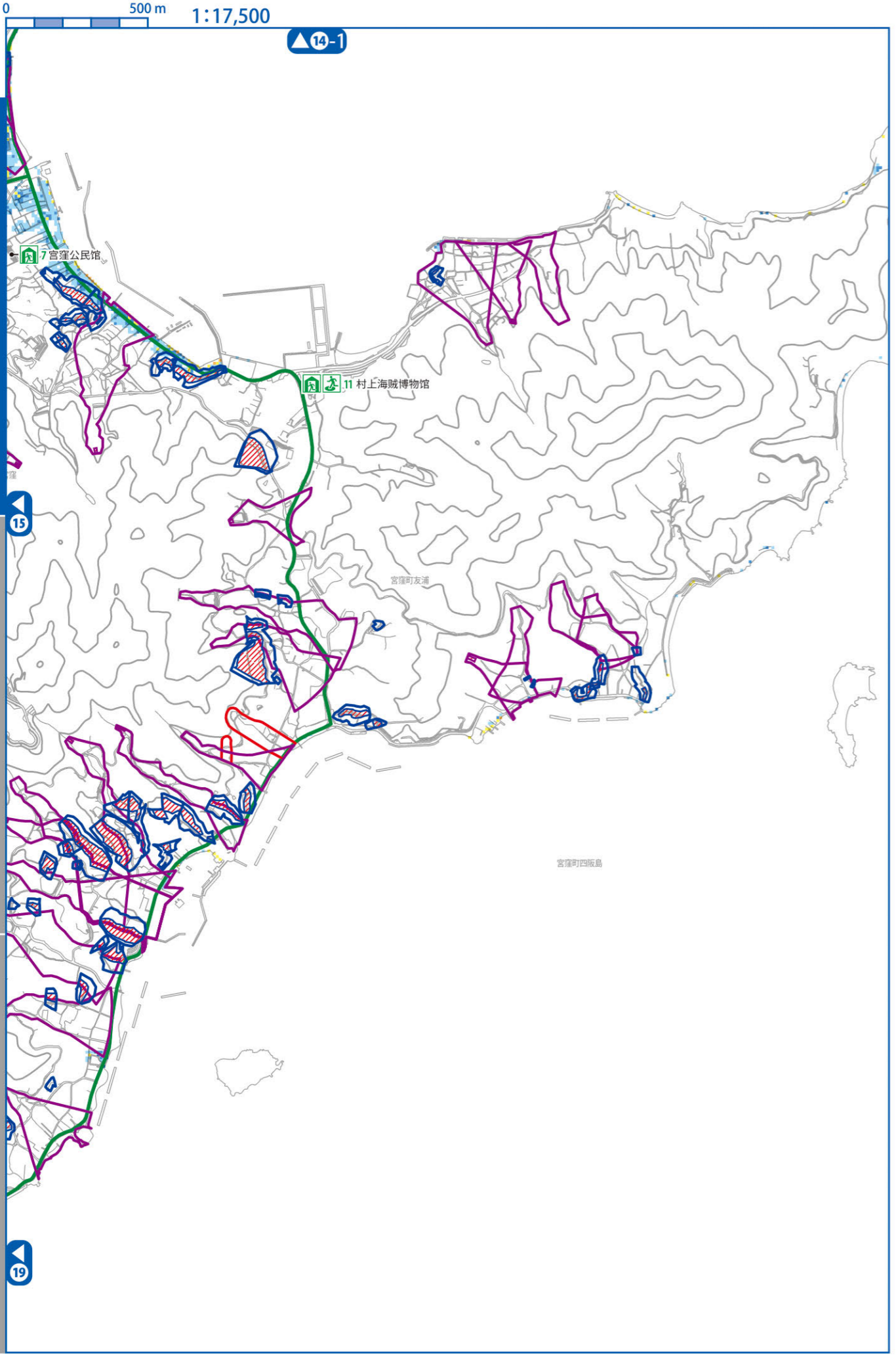

指定一般避难所※ 指定紧急避难场所 指定福祉避难所※ ※关于各避难设施的详细情况,敬请参阅53至54页所载的“避难所一览”。

市政府·支所 警察署·交番 消防署 地下通道 高速公路 主要避难路径

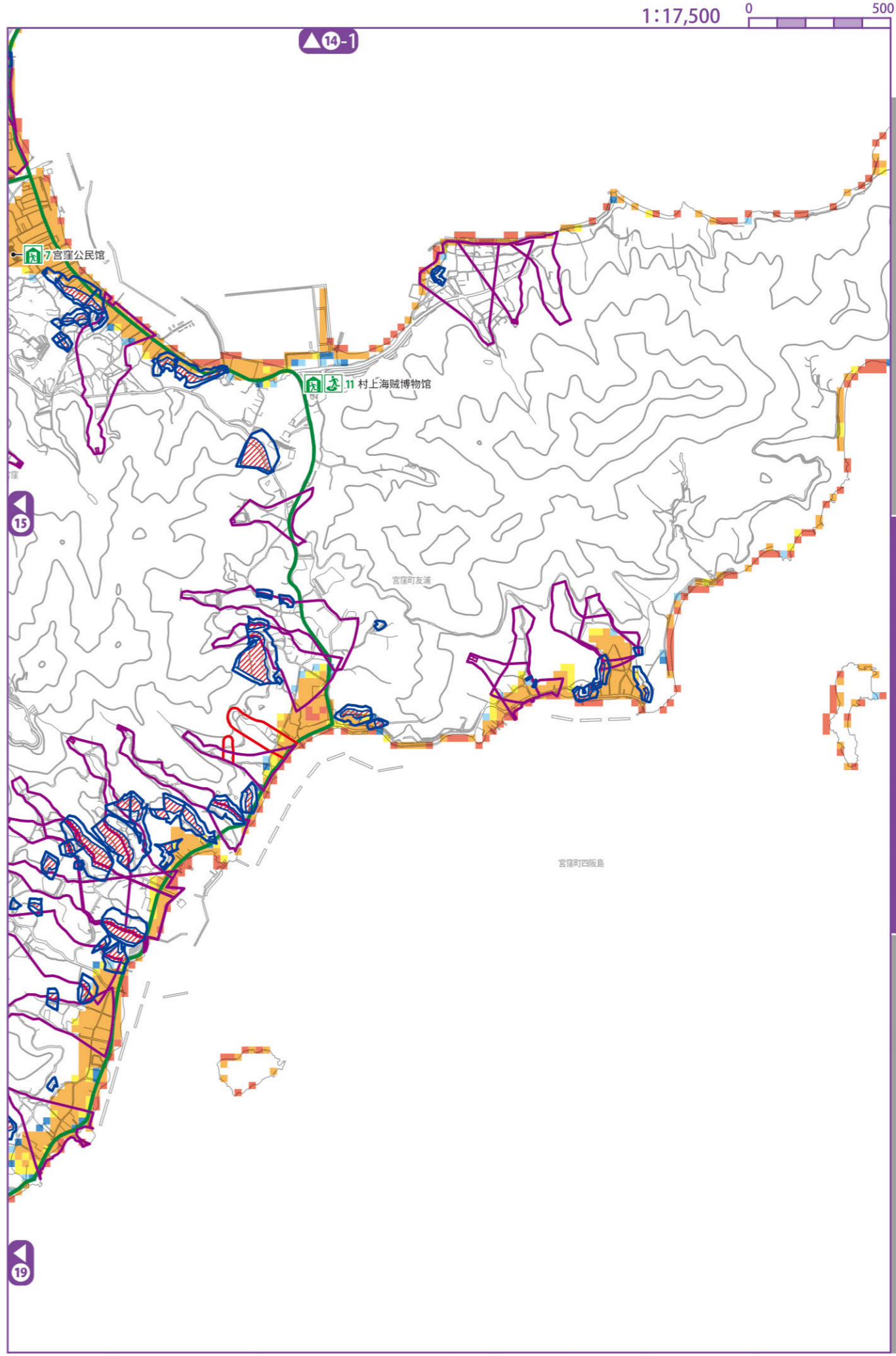

淹水深度 不足0.3m 0.3m-不足0.5m 0.5m-不足1.0m 1.0m-不足3.0m 3.0m-不足5.0m 至少5.0m

土石流灾害警戒区域 土石流灾害特别警戒区域 陡坡斜面 土石流 山体滑坡

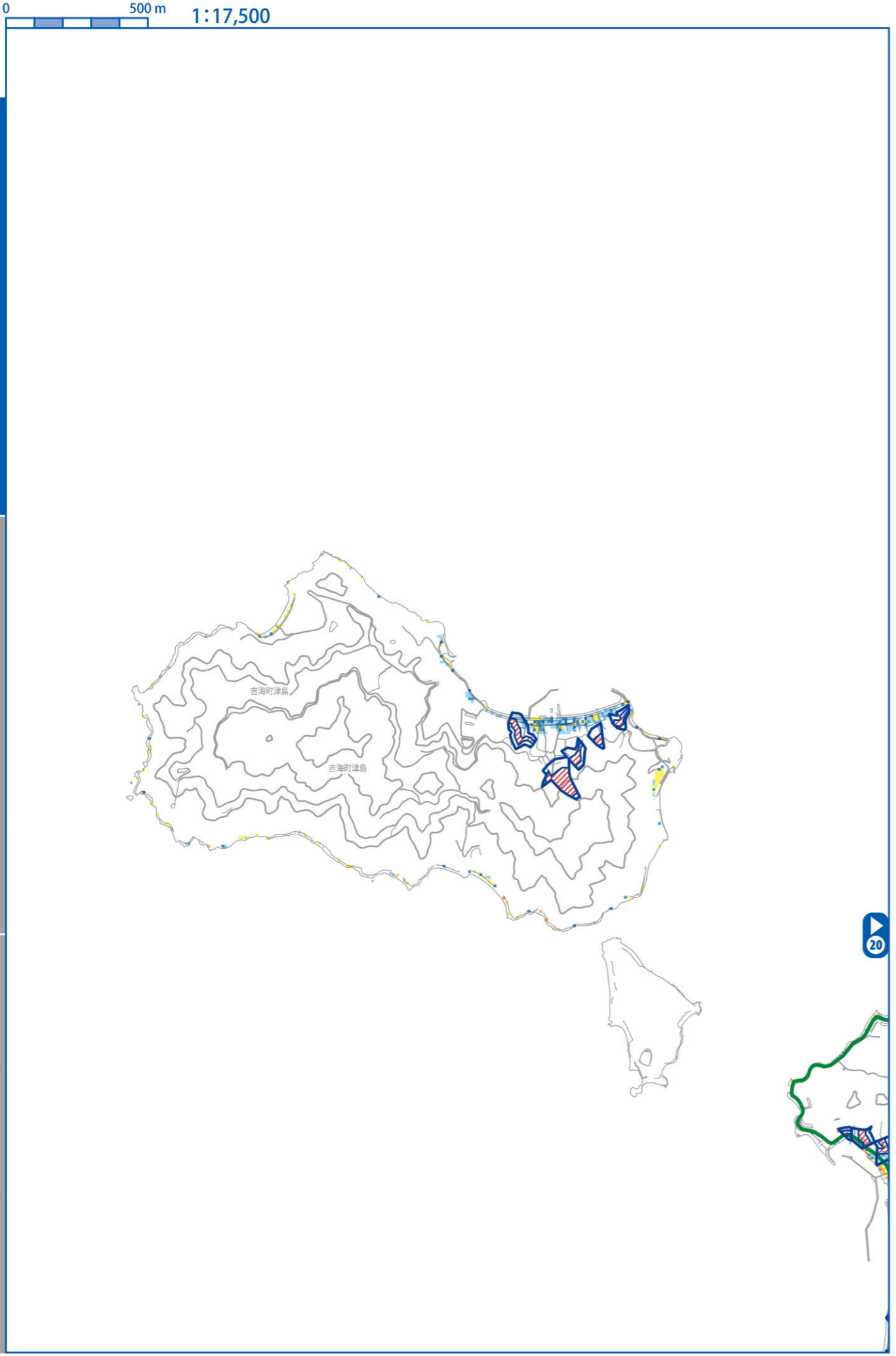

指定一般避难所※ 指定紧急避难场所 指定福祉避难所※ ※关于各避难设施的详细情况,敬请参阅53至54页所载的“避难所一览”。

市政府·支所 警察署·交番 消防署 地下通道 高速公路 主要避难路径

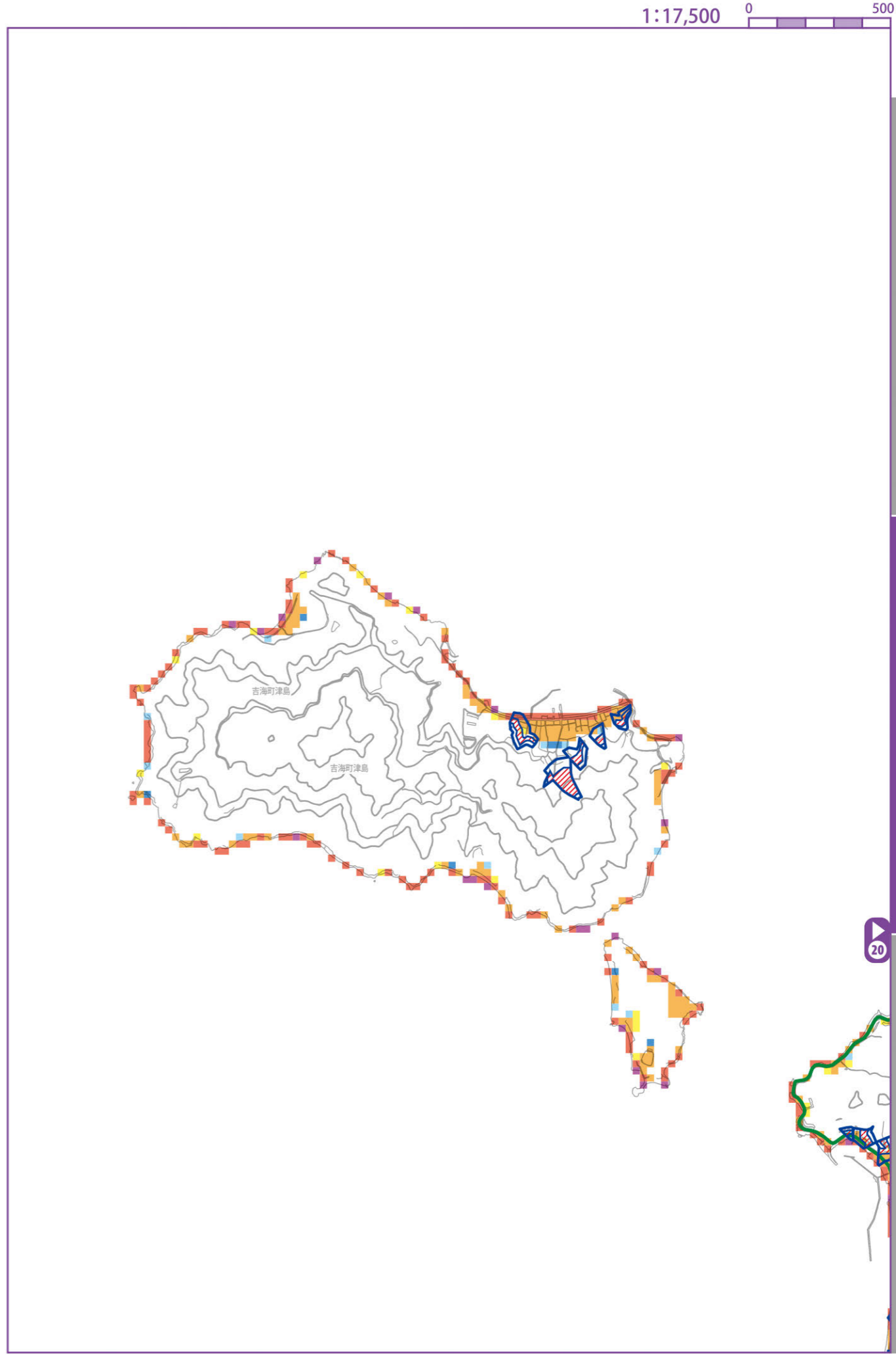

淹水深度 不足0.3m 0.3m-不足0.5m 0.5m-不足1.0m 1.0m-不足3.0m 3.0m-不足5.0m 至少5.0m

土石流灾害警戒区域 土石流灾害特别警戒区域 陡坡斜面 土石流 山体滑坡

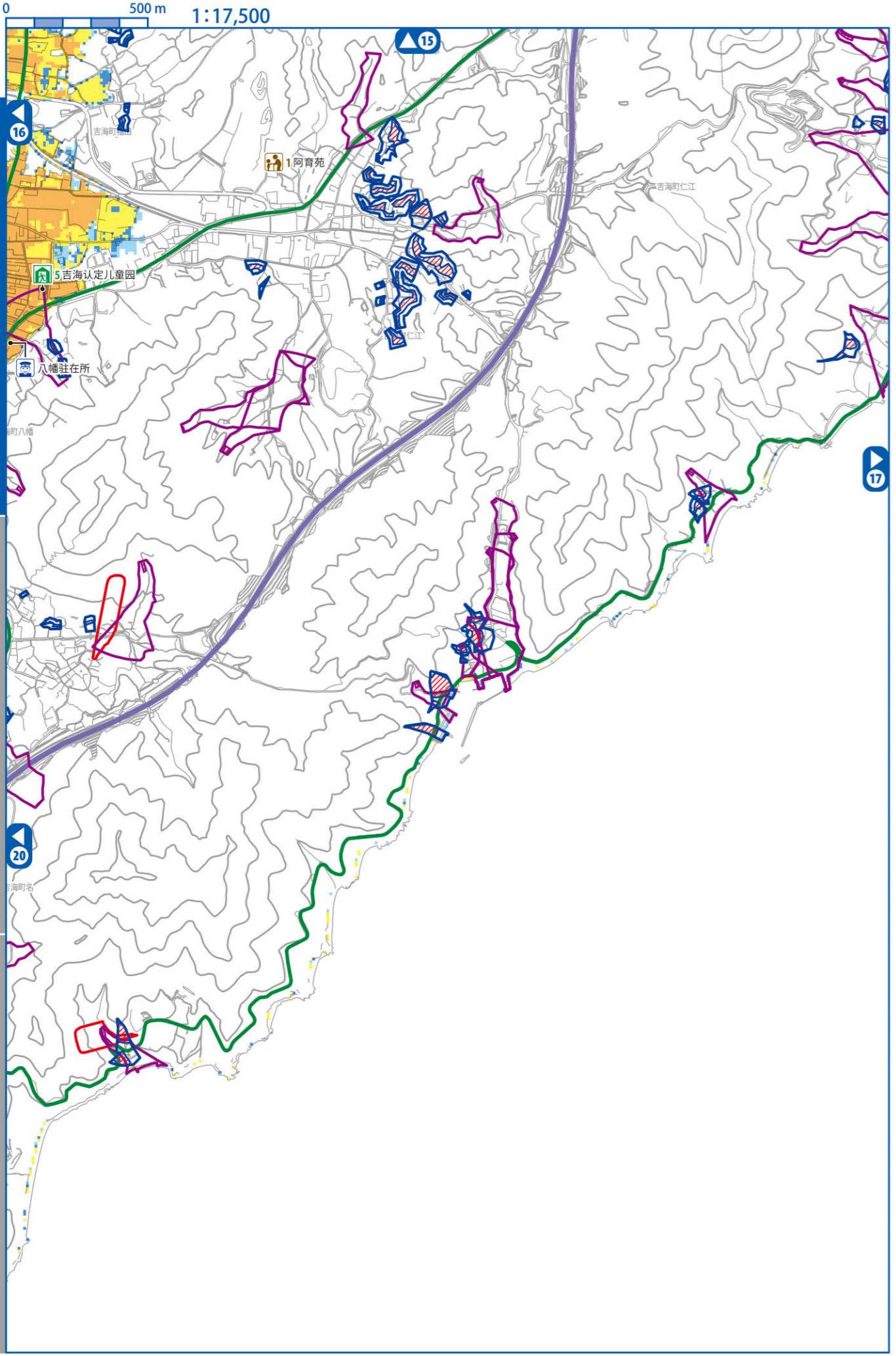

指定一般避难所※ 指定紧急避难场所 指定福祉避难所※ ※关于各避难设施的详细情况,敬请参阅53至54页所载的“避难所一览”。

市政府·支所 警察署·交番 消防署 地下通道 高速公路 主要避难路径

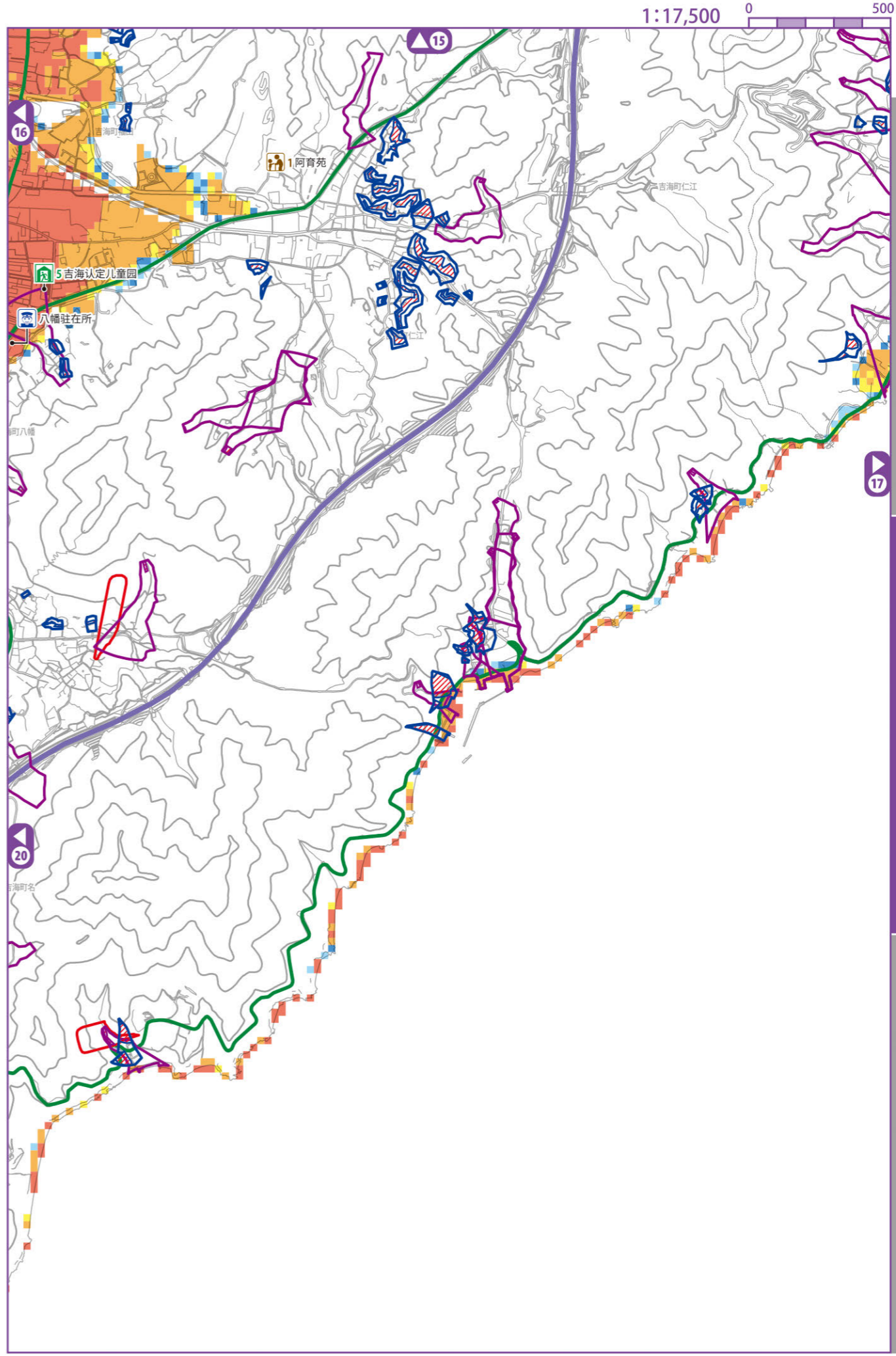

洪水深度 不足0.3m 0.3m-不足0.5m 0.5m-不足1.0m 1.0m-不足3.0m 3.0m-不足5.0m 至少5.0m

土石流灾害警戒区域 土石流灾害特别警戒区域 陡坡斜面 土石流 山体滑坡

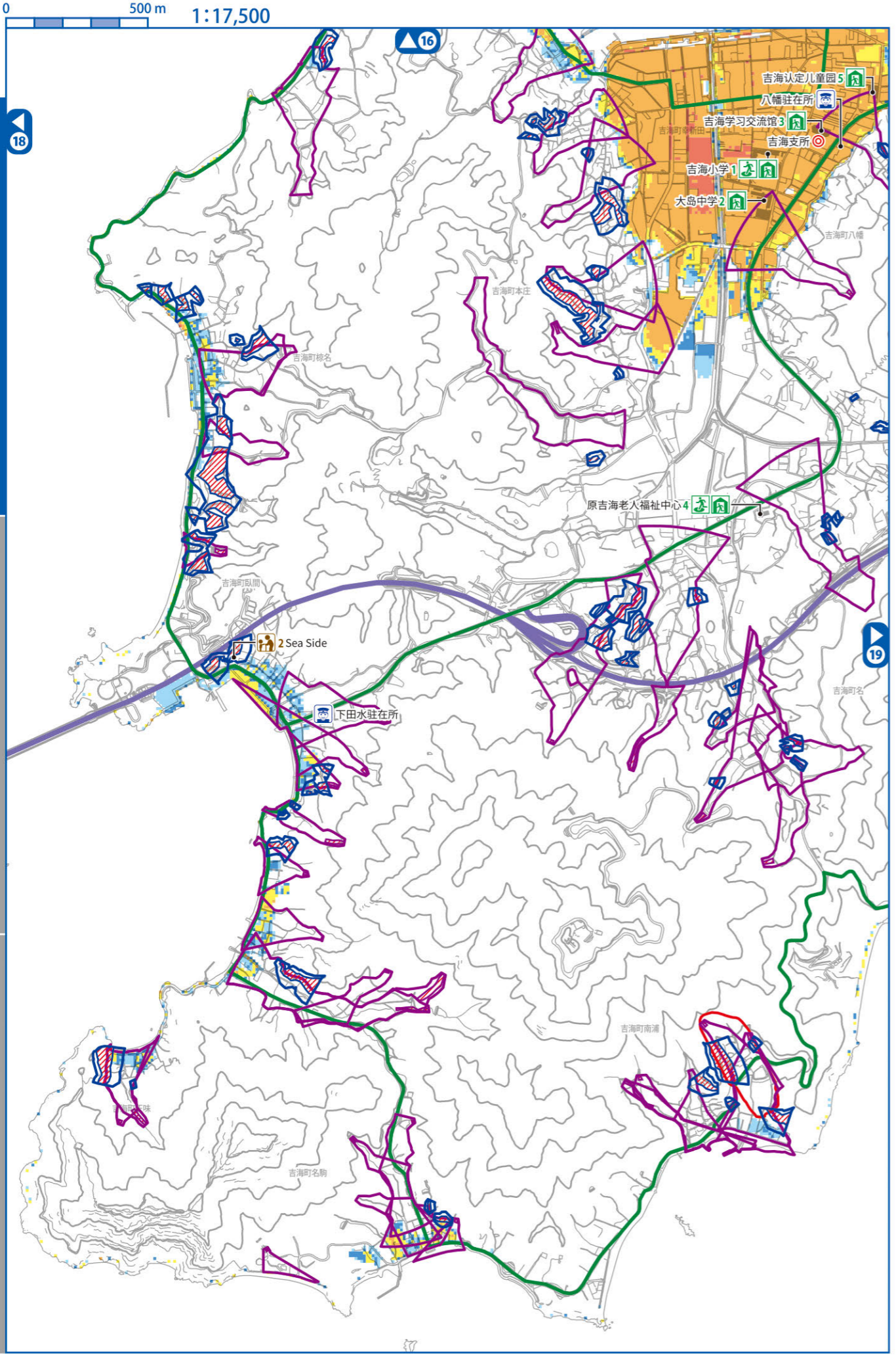

指定一般避难所※ 指定紧急避难场所 指定福祉避难所※ ※关于各避难设施的详细情况,敬请参阅53至54页所载的“避难所一览”。
市政府·支所 警察署·交番 消防署 地下通道 高速公路 主要避难路径

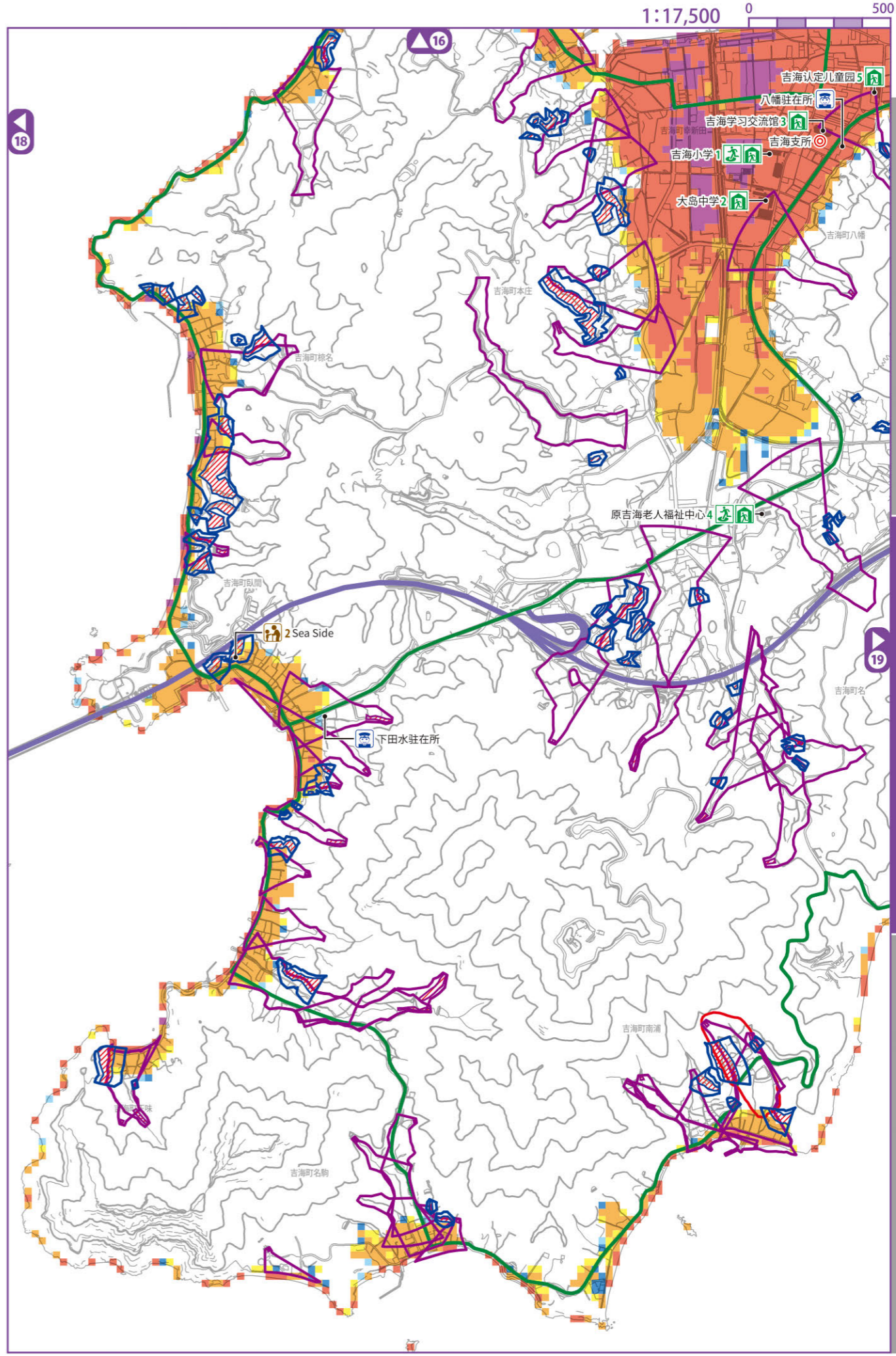

淹水深度 不足0.3m 0.3m-不足0.5m 0.5m-不足1.0m 1.0m-不足3.0m 3.0m-不足5.0m 至少5.0m
 土石流灾害警戒区域 陡坡斜面 土石流 山体滑坡
 土石流灾害特别警戒区域 陡坡斜面 土石流