

♡ 子育て応援
ガイドブック ♡

今治市



♡ Maya maxx ♡

2024年度発行



えがお
今治市は
愛顔で子育てができるよう
子育て家庭を応援しています



20th
Imabari

IMABARI CITY MERGER
20th ANNIVERSARY

むすんだ絆、つながる未来

今治市合併20周年

写真提供© クレアテゴ 子育て講座「カメラ★レッスン」にて

CONTENTS

3 | 子育てカレンダー

妊娠したら

- 5 | 手続など
- 6 | いまばり子育て応援ナビ（母子も）
いまばり♥ネウポラ公式Instagram
- 7 | こども家庭センター
- 8 | パパママ学級/プレママひろば

赤ちゃんが産まれたら

- 9 | 手当・助成など
- 10 | 児童手当/産後ママと赤ちゃんのつどい
- 11 | 母子保健事業
- 12 | 予防接種/乳児一般健康診査

子育てサポート

- 13 | 産後ケア事業
- 14 | 子育て応援ヘルパー派遣事業/
子育て短期入所生活援助事業(ショートステイ)
- 15 | ファミリー・サポート・センター事業
- 16 | 子育てファミリー応援ショップ事業/
今治市しまなみの子どもを育む交通費
支援事業（子ども世帯）

お出かけしたい

- 17 | 地域子育て支援拠点事業所
- 21 | 児童館
- 23 | おでかけ児童館/児童館公式SNS
- 24 | 家族で遊ぼう！
- 25 | 公園
- 26 | 図書館
- 27 | 市営プール

相談したい

- 28 | 妊娠中~/子育て期~/
母子・父子相談/女性相談
- 29 | 利用者支援事業/えひめ救急電話相談/
子ども医療電話相談

ひとり親家庭のために

- 30 | 手当・助成など
- 31 | ファミリー・サポート・センター利用料助成

障がいのある子どものために

- 32 | 手当・助成など
- 33 | 今治市発達支援センター/
児童発達支援
- 34 | 放課後等デイサービス

教育・保育施設

- 35 | 認定区分/保育の必要量/保育料の無償化
- 36 | 保育所（園）
- 37 | 地域型保育事業所
- 38 | 認定こども園
- 39 | 幼稚園
- 40 | 休日保育サービス/
企業主導型保育事業所/認可外保育施設

子どもを預ける

- 41 | 一時預かり
- 42 | 病児保育
- 43 | 病後児保育

小学生以降

- 44 | 助成・援助など
- 45 | 放課後児童クラブ

47 | 虐待かもと思ったら

48 | 子育て家庭の防災

49 | 市役所連絡先/おぼえがき

50 | i.i.サポートプラン

令和6年4月時点の情報を掲載しています。

子育てカレンダー

	妊娠	出生	1か月	2か月	3か月	4か月	5か月	6か月	7か月
健康診査など	<ul style="list-style-type: none"> 妊婦一般健康診査 P5 妊婦歯科健康診査 P5 ●妊婦訪問 	<ul style="list-style-type: none"> 赤ちゃん訪問 P11 ●新生児聴覚検査 P11 産婦一般健康診査 P11 					●4か月児健康相談 P11		
				乳幼児定期健康相談 P11					
手続きなど	<ul style="list-style-type: none"> ●母子健康手帳交付 P5 ●出産応援金 P5 ●妊娠8か月面談(育児用品プレゼント) P5 ●出生届 P9 ●児童手当 P9-10 ●乳幼児の医療費助成 P9 ●出産育児一時金 P9 ●今治市子どもが真ん中応援券 P9 ●愛顔っ子応援券(おむつ券) P9 ●子育て応援金 P9 								
子育てサービスなど	<ul style="list-style-type: none"> ●ブレママひろば P5,8 ●ババママ学級 P5,8 ●ふたごちゃんのつどい P11 ●産後ママと赤ちゃんのつどい P9-10 ●離乳食講習 P11 ●ブックスタート P11 								
	子育てファミリー応援ショップ事業 P16								
	子育て応援ヘルパー派遣事業 P14								
	産後ケア事業 P14								
	地域子育て支援拠点事業所 P17-20								
	今治市しまなみの子どもを育む交通費支援事業(子ども世帯) P16								
								ファミリー・サポート・センター事業 P15 病児保育 病後児保育 P42-43	
									児童館 P21-23

ほかにも様々な制度があり、お住まいの地域によって内容が異なる場合もあります。
 ご不明な点はネウポラ政策課『こども家庭センター』や
 子育て支援コーディネーターにご相談ください(P29)。

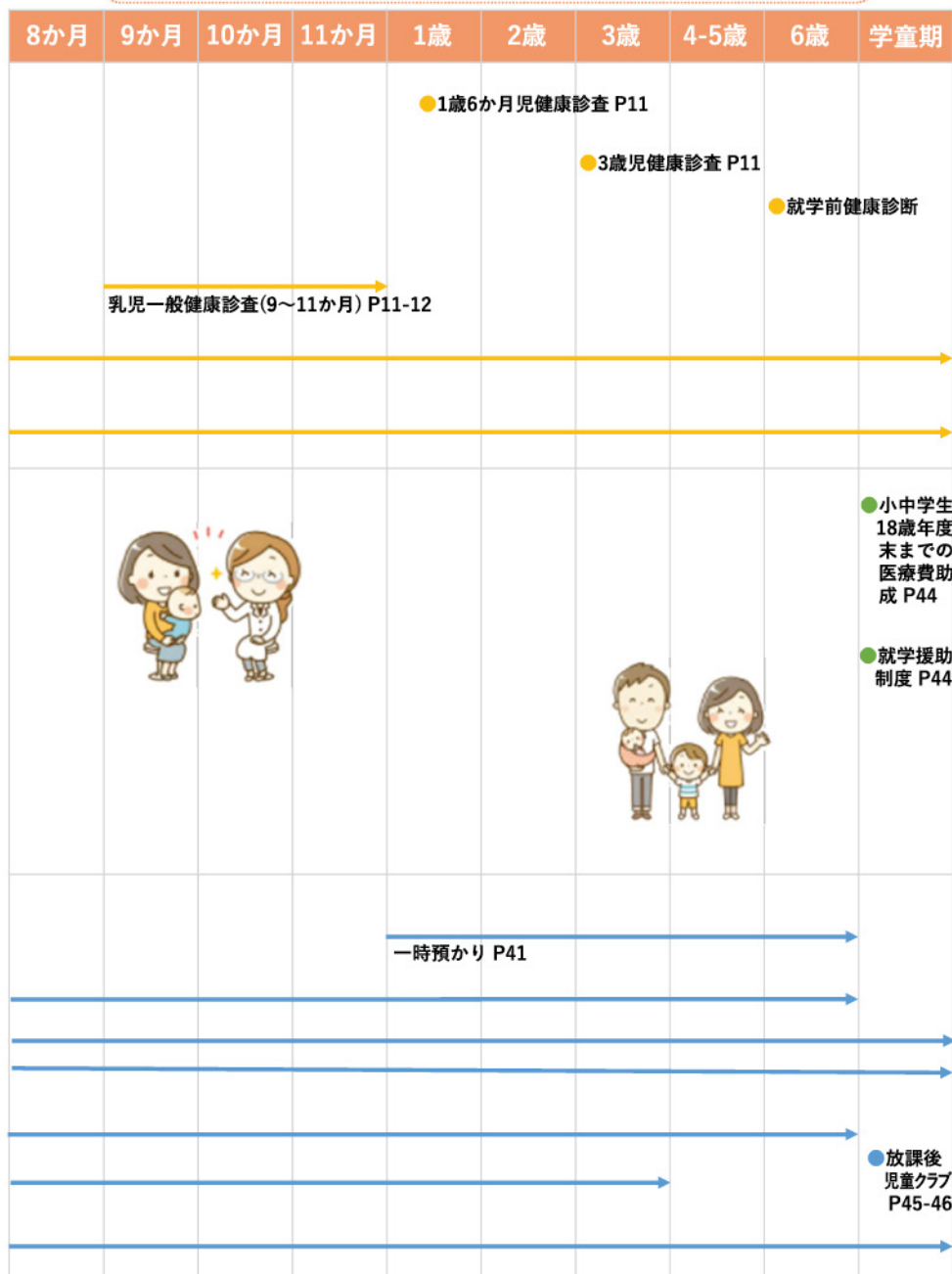



妊娠したら

名称	内容	問合せ・申請先
いまばり 子育て応援ナビ (母子モ)	妊娠中の健康記録や子供の成長記録、健診や予防接種のスケジュール管理のほか、アンケート・面談・教室等の予約、地域の子育て支援情報や関連施設の検索など、妊娠から出産・子育てまでをサポートするアプリです。	こども未来課 ネウボラ政策課 各支所住民サービス課
母子健康手帳交付	産婦人科で「妊娠届出書」を発行された方に交付します。予防接種や健診などを受ける際に必要となります。	
妊婦一般健康診査	母子健康手帳とあわせて交付される受診票の使用により、県内医療機関での受診費用(14回分)が助成されます。(多胎妊婦は5回分追加)	
妊婦歯科健康診査	母子健康手帳とあわせて交付される受診票の使用により、受診費用(1回分)が助成されます。妊娠中期の体調の良い時期の受診をお勧めします。	
出産応援金	出産準備や妊婦ケア関連サービス利用に係る負担軽減のため、母子健康手帳交付時に応援金5万円を給付します。	ネウボラ政策課 各支所住民サービス課
パーキング パーミット	県内の公共施設、ショッピングセンター、病院、銀行などで「車いすマーク」のある駐車場をご利用できます。有効期間:産前7ヶ月から産後1年	
パパママ学級	妊娠や出産に関する知識を深めていただくため、母子健康手帳の交付を受けた方とその夫を対象に実施します(要予約)。	
プレママひろば	妊娠中の方を対象に、妊娠期に役立つ情報の提供や専門スタッフ(保健師・看護師)による個別相談を実施します(要予約)。	
妊娠8か月面談	産前産後の過ごし方や必要な手続きや利用できるサービス等を確認します。お越しの方にはこどもが真ん中ギフト(おむつポーチ、フード付バスタオル)をプレゼントします。	
今治市しまなみ の子どもを育む 交通費支援事業 (保健医療)	島しょ部にお住まいの方に、妊産婦・乳幼児の対象となる受診および事業、小児救急医療を利用した際の交通費を一部助成します。	ネウボラ政策課 各島しょ部支所 住民サービス課

いまばり子育て応援ナビ（母子モ）

家事・育児・仕事に忙しいママ・パパを助けてくれる便利な機能が満載です！ぜひインストールして、お使いください。



いまばり子育て応援ナビ by 母子モ

電子母子手帳として活用

- 妊娠中の健康記録や子どもの成長記録
- 予防接種のスケジュール管理&通知
接種予定日が近づく事前にプッシュ通知でお知らせします！

大切な思い出を記録・家族で共有

成長記録・思い出を共有し、家族みんなでお子さまの成長を見守れます。

アプリによる事前申請・子育てイベント等の予約

妊娠期

- ・母子健康手帳の交付
- ・妊娠8か月面談
- ・プレマひろば

出産後～子育て期

- ・産後ママと赤ちゃんのつどい
- ・離乳食講習
- ・一時預かり（一部施設のみ）

●お問合せ

こども未来課 TEL：0898-36-1529 FAX：0898-34-1145

知りたい育児情報がたくさん！

- 子育てに関する動画やコラム
- “今治市”の子育て情報をお知らせ
地域の子育てサービス、各種制度イベント・遊び場情報など
知りたい情報がプッシュ通知で届きます！
- 子育て施設のカンタン検索
お住まいの地域周辺の
医療機関や幼稚園・保育園、児童館・公園
図書館などを簡単に探すことができます！

自動でグラフ化



いまばり♥ネウボラ公式Instagram

子育てに役立つ情報を、今治版ネウボラのシンボルキャラクターであるネウボラパンダが楽しくお届けします♪

掲載内容

- 子育て支援情報（事業・サービス紹介）
- おでかけ・イベント情報
- 保健師など専門職による子育てお役立ちコラム
- 今治版ネウボラ拠点施設に関すること など

●お問合せ

ネウボラ政策課 TEL：0898-36-1553 FAX：0898-34-1145



こども家庭センター

今治市では、すべての妊産婦・子育て世帯・子どもの一体的な相談支援をより一層充実させるため、ネウボラ政策課にこども家庭センターを設置しました。

妊娠・出産・子育ての不安や悩みをお聞かせください

初めての出産で不安なことなど…
妊娠・出産・育児の悩みに寄り添います

学校のこと、生活のこと…
悩みや困りごとを一緒に考えましょう

ひとり親家庭の経済的な自立に向けて支援を行います

パートナーからのDVや離婚問題など…
家族間の悩みも安心してご相談ください
※男性からの相談も受け付けています

ネウボラ政策課 こども家庭センター TEL: 0898-36-1553 FAX: 0898-34-1145

妊娠・出産・子育てを切れ目なくサポート

妊娠期

妊娠8～10週前後
(妊娠届出時)

妊娠期

妊娠8か月前後

出産・産後

育児期

妊産婦面談・情報発信（伴走型相談支援を継続）

● 母子健康手帳の交付に合わせ、アンケートの実施、サポートプラン作成など

● パパママ学級などの紹介、産後サービス利用を一緒に検討・提案など

● 窓口・訪問時にサポートプラン（産後）の作成、地域子育て支援拠点の紹介など



「出産応援金」給付

出産準備や妊婦ケア関連のサービス利用に係る負担軽減のため、

- 妊娠届出時
- 5万円を支給

妊娠8か月面談

出産に備え保健師などと面談し、利用できる子育て支援サービスなどを一緒に確認しましょう。

- 妊娠7か月頃に案内を送付します。

面談にお越しの方に、こどもが真ん中ギフトをプレゼント！



「子育て応援金」給付

育児用品や子育て関連サービスの利用に係る負担軽減のため、

- 出生後の産婦面談後
- 5万円を支給

パパママ学級

妊娠おめでとうございます。妊娠や出産に関する知識を深めるとともに、お友達づくりのきっかけとして参加してみませんか？

●対象者

今治市に住民登録がある妊婦さんとそのパートナー

●場所

今治市中央保健センター（今治市中央公民館1階）（今治市南宝来町1-6-1）

●日程・内容

年4回（5・8・11・2月） 2日間

1日目：小児科医師、看護師、栄養士、歯科衛生士のお話

2日目：パパにできるママへの支援 沐浴・妊婦体験

日程の確認など
詳しくはこちら

●申込み

ネウボラ政策課へお電話でお申込みください。

※お申込み期間内でも、定員になり次第締め切ります。

※できるだけ2日間通してご参加ください。

ネウボラ政策課 こども家庭センター

TEL：0898-36-1553 FAX：0898-34-1145



プレママひろば

おなかの赤ちゃんへのおもちゃを作りながら、妊婦さん同士と一緒に楽しい時間を過ごしませんか？

●場所

今治市中央保健センター 運動指導室

●内容

手作りおもちゃの作成、プレママ同士の交流

妊娠期から子育て期まで役立つ情報の紹介、個別相談など

（参加費無料）

●日時

ネウボラ政策課HPをご確認ください。

日程の確認は
こちらから

●申込み

開催日1週間前までに子育て支援アプリ(いまばり子育て応援ナビ)から

またはネウボラ政策課へお申し込みください。

ネウボラ政策課 こども家庭センター

TEL：0898-36-1553 FAX：0898-34-1145





赤ちゃんが産まれたら



名称	内容	問合せ・申請先
出生届	生まれた日を含めて14日以内に提出してください。	市民課 各支所住民サービス課
児童手当	中学校卒業(15歳到達後の最初の3月31日)までの児童を養育している方へ経済的支援を行います。2月・6月・10月に4か月分ずつ支給します。	こども未来課 各支所住民サービス課
出産育児一時金	国民健康保険の被保険者が出産した際、1子につき50万円(産科医療補償制度に加入していない医療機関での出産の場合は48.8万円)が支給されます。医療機関で「出産育児一時金直接支払制度」を利用された方は原則として支給申請は不要ですが、出産費用が出産育児一時金を下回った場合はその差額を申請してください。	保険年金課 各支所住民サービス課 ※国保以外の方は勤務先など加入している保険者へお問い合わせください。
乳幼児の医療費助成	乳幼児が病院で治療を受けた場合に、窓口で支払う一部負担金を助成します。健康保険加入後、「子ども医療費受給資格者証」の交付を受けてください。	保険年金課 各支所住民サービス課
未熟児の医療費助成	医療を必要とする未熟児に対して、医療費自己負担額の全部または一部を助成します。	
子育て応援金	育児用品や子育て関連サービスの利用に係る負担軽減のため、産後1~3か月ごろの産婦面談後に5万円を給付します。	ネウボラ政策課 各支所住民サービス課
産後ママと赤ちゃんのつどい	ママ同士の交流、育児相談、母乳相談など個別相談、助産師等によるミニ講話などを行います。	ネウボラ政策課
今治市子どもが真ん中応援券	第1子(1歳未満)の乳児を養育している保護者に、5万円分の商品券を交付します。	
えがお愛顔っ子応援券(おむつ券)	第2子以降(1歳未満)の乳児を養育している保護者に、5万円分の紙おむつ購入券を交付します。	こども未来課 各支所住民サービス課
多子世帯リフォーム等支援事業	令和5年4月1日以降に出生した子のいる多子世帯を対象に、リフォームや引っ越し費用の一部を助成します。	
若年出産世帯奨学金返還支援事業	令和6年4月1日以降に出生した子の出生時に夫婦共に35歳以下である方が返還した奨学金を助成します。※令和5年度中に出生の場合は29歳以下が対象	

児童手当

●支給対象

中学校卒業(15歳到達後の最初の3月31日)までの児童を養育している方



●支給額(月額)

(注)18歳の誕生日後最初の3月31日までの間にある児童を数えます。

年齢	支給額(月額)
0～3歳未満	15,000円(一律)
3歳～小学校修了前	第1～2子 10,000円 第3子以降 15,000円(注)
中学生	10,000円(一律)
所得制限以上、所得上限限度額未満の場合(0歳～中学生)	5,000円(一律)
所得上限限度額以上の場合(0歳～中学生)	支給なし

※令和6年度途中に制度改正予定。詳細が決まりましたらお知らせいたします。

産後ママと赤ちゃんのつどい

嬉しいことも、戸惑うこともママ同士、助産師や保健師とも情報交換を
しませんか？

●対象者

生後1～4か月未満の乳児とその保護者 先着10組程度(初回参加者優先)

●場所

今治市中央公民館 3階(今治市南宝来町1-6-1)

●内容

ママ同士の交流・育児相談、母乳相談など個別面談・助産師等によるミニ講話
(参加費無料)

●準備物

母子健康手帳、バスタオル、赤ちゃんに必要なもの(おむつ、ミルクなど)

●日時

ネウボラ政策課HPをご確認ください。

●申込み

開催日3日前までに子育て支援アプリ(いまばり子育て応援ナビ)から
又はネウボラ政策課へお申込みください。

ネウボラ政策課 子ども家庭センター
TEL: 0898-36-1553 FAX: 0898-34-1145

日程の確認は
こちらから



母子保健事業

	名称	主な内容
乳児期	赤ちゃん訪問	保健師が生後4か月までの乳児のいる家庭を訪問し、発育状況の確認や子育て情報の提供などを行います。
	こんにちは赤ちゃん訪問	主任児童委員が生後4か月頃までの乳児のいる家庭を訪問し、子育て情報の提供などを行います。
	4か月児健康相談	保健師による身体測定や健康相談、栄養士による栄養相談を実施します。
	ブックスタート	赤ちゃんと絵本をひらく喜びや大切さを伝えるため、ブックスタートバックをプレゼントします。
	新生児聴覚検査※ 産婦一般健康診査※ 乳児一般健康診査※	母子健康手帳とあわせて交付される受診票の使用により、県内医療機関での受診費用が助成されます。 ※お問合せ ネウボラ政策課 TEL：0898-36-1553 FAX：0898-34-1145
	離乳食講習	栄養士が離乳食についての講話などを行います。
	乳幼児定例健康相談	保健師による身体計測や健康相談、栄養士による栄養相談、歯科衛生士による歯科相談を実施します。
幼児期	1歳6か月児健康診査	身体計測・内科健診・歯科健診・個別相談を実施します。
	3歳児健康診査	身体計測・内科健診・歯科健診・個別相談を実施します。
その他	子育て個別相談	子育てや子どもの発育・発達について、心療内科医師による個別相談(年4回程度)を実施します。
	こども療育相談	子どもの発育・発達について、子ども療育センターの医師や専門家による個別相談(年2回程度)を実施します。
	育児サークル	「ふたごちゃんのつどい」や「ひまわりの会(ダウン症児の保護者のつどい)」などを実施しています。

この他…

家庭訪問、子育て講座、思春期相談、発達フォロー相談教室などを随時行っています。

●お問合せ

健康推進課(中央保健センター) TEL：0898-36-1533 FAX：0898-32-5511
各支所住民サービス課



予防接種

ワクチンは、種類ごとに接種の時期や推奨期間が定められています。また、次の接種までに必要な間隔も異なります。病気に対する免疫をつけるため、副作用や接種時期などを考慮して、早めにスケジュールを立てておきましょう。

出生	1歳	2歳	3歳	4歳	5歳	6歳	7歳	9歳	13歳
B型肝炎 生後1歳未満									
小児用肺炎球菌 生後2か月以上5歳未満									
BCG 生後1歳未満									
五種混合 生後2か月以上7歳6か月未満									
MR1期 1歳以上2歳未満									
MR2期 小学校就学年の1年間									
水痘 1歳以上3歳未満									
日本脳炎1期 生後6か月以上7歳6か月未満									
日本脳炎2期 9歳以上13歳未満									
ロタ 生後6週から生後24週まで									

子どもの予防接種について

HPV (子宮頸がん)
小6～高1の女子

●お問い合わせ 健康推進課(中央保健センター) TEL : 0898-36-1533 FAX : 0898-32-5511

乳児一般健康診査

生後3～6か月の間に1回と生後9～11か月の間に1回を目安に受診しましょう。

●乳児一般健康診査受診票を使用できる市内小児科(50音順)

医療機関名	所在地・電話番号	医療機関名	所在地・電話番号
相原内科クリニック	本町2-1-27 0898-25-1311	あおい小児科	東村5-9-37 0898-47-0033
あおのクリニック	菊間町浜1001 0898-54-5115	愛媛県立今治病院	石井町4-5-5 0898-32-7111
済生会今治病院	喜田村7-1-6 0898-47-2500	瀬戸内海病院	北宝来町2-4-9 0898-23-0655
丹こどもクリニック	末広町3-4-12 0898-23-3200	羽原小児科	大西町宮脇甲463 0898-53-5116
まつうら バンビクリニック	北宝来町3-3-34 0898-22-0573	みぶ小児科	北宝来町3-1-27 0898-23-7525

子育てサポート

産後ケア事業

母親と乳児の心身の休養や育児不安の解消のため、日帰りや宿泊で施設を利用し、心身のケアや授乳・沐浴指導、育児相談などを受けることができます。

●対象者(利用者)

次の全てに該当する生後4か月未満（訪問型は生後1歳未満）の乳児と母親

- ①今治市に住居登録がある
- ②心身の不調や育児不安等がある

●ケアの内容

- ・母親の健康状態についての相談
- ・乳房の手当や授乳指導
- ・乳児の健康状態・体重・排泄・育児についての相談や指導 など
各種ケアや相談など対応時間の中でできる内容をご提案します。



●利用料金

種類	利用料(1回あたり)			利用できる回数
	課税世帯	非課税世帯	生活保護世帯	
宿泊型	2,500円	1,250円	0円	7回以内
通所型	1,200円	600円	0円	
訪問型	1,000円	500円	0円	7回以内

[宿泊型] 10：00～翌朝10：00の利用を1回とし、3度の食事を提供します。

[通所型] 10：00～17：00の利用を1回とし、1度の食事を提供します。

[訪問型] 10：00～17：00までの間でおおむね2時間程度の利用を1回とします。

※休業日：12月29日～1月3日・土日祝日(宿泊型の場合は土日祝日も利用可)

●実施機関

実施機関名	所在地	電話番号	種類
きら病院	北宝来町1-3-5	0898-31-5711	宿泊型・通所型
愛媛県立今治病院	石井町4-5-5	0898-32-7111	宿泊型
菊-kiku-助産院		080-6372-1986	訪問型
ゆう助産院		090-9458-8359	訪問型

●利用方法



●お問合せ・申請先

ネウボラ政策課 こども家庭センター
TEL：0898-36-1553 FAX：0898-34-1145



子育て応援ヘルパー派遣事業

家事または育児の支援が必要な家庭に、子育て応援ヘルパーを派遣して、乳幼児の身の回りの世話や家事などの援助、相談を行います。

●対象者

今治市に居住し次のいずれかに該当する方

- ・乳幼児と同居している方
- ・妊娠中の方(母子健康手帳の交付を受けた方)

●利用時間

8:00~18:00のうち、1回につき2時間以内、1日に2回(4時間以内)まで。

●利用回数

- ・乳幼児と同居している方：登録の有効期間までに30回以内(最長1年)
- ・妊娠中の方：登録の有効期間までに30回以内

●利用料金

0~2,000円/1時間(子どもの年齢や課税状況などにより異なります)

●利用方法

利用登録

登録証発行

利用申込み

利用

支払

※利用登録には各種証明書が必要です。世帯により異なりますのでお問合わせください。

●お問合せ

ネウボラ政策課 こども家庭センター TEL：0898-36-1553 FAX：0898-34-1145



注意事項

- 利用者(保護者)と一緒にいる場所で行います。ヘルパーと子どものみでの留守番などはできません。
- 病児・病後児のいる家庭にヘルパーを派遣することはできません。



子育て短期入所生活援助事業(ショートステイ)

家庭において児童(18歳未満)を養育することが一時的に困難となった場合に、児童養護施設等に一定期間(原則7日以内)、児童を預けることができます。

●対象

今治市に居住し、疾病や育児疲れなどにより家庭で児童を養育することが一時的に困難となった方。

●利用方法

事前に申請が必要です。世帯ごとに利用料金が異なりますのでお問合わせください。

●お問合せ

ネウボラ政策課 こども家庭センター TEL：0898-36-1553 FAX：0898-34-1145



ファミリー・サポート・センター事業

子育ての手助けをしてほしい人(依頼会員)とお手伝いをしたい人(提供会員)が会員となって、有償でお互いに助け合う組織です。子どもの送迎や預かりなどを依頼することができます。

●対象者

- ・依頼会員：今治市在住または在勤の方で、生後6か月～小学校6年生までの子どもを養育している方
※里帰り出産の場合など、祖父母による入会も可能です。
- ・提供会員：今治市在住の20歳以上の方で、相互援助活動に理解と熱意のある方

●援助の内容

- ・送迎(保育所・幼稚園、放課後児童クラブ、習い事など)
 - ・預かり(就職活動時、冠婚葬祭時、通院や買い物等の外出時など)
- ※リフレッシュの場合にも利用できます。
※病児・病後児の援助についてはいまばりファミリー・サポート・センターにお問合せください。

●利用料金(報酬額)

活動日時など		料金(1時間)
平日	7:00～19:00	600円
	上記以外	700円
土・日・祝日 年末年始	7:00～19:00	700円
	上記以外	800円
病児・病後児の援助		800円



- ・複数の子ども(兄弟姉妹)を預ける場合は2人目から半額となります。
- ・利用予定の前日までのキャンセルは無料です。
- ・提供会員の自家用車を使用した活動については、走行距離に応じてガソリン代が加算されます。

●利用方法



●会員登録

入会金や年会費はありません。
いまばりファミリー・サポート・センターで手続きをしてください。
大正町1-2-2 ホワイトビル大和1階
[平日]8:30～18:15 [土曜日]8:30～12:30 ※日曜日・祝日・年末年始は休み

ファミサポHP



●お問合せ

- 会員登録や活動内容について いまばりファミリー・サポート・センター
TEL: 0898-33-2000 FAX: 0898-33-2111
- 事業に関することについて こども未来課
TEL: 0898-36-1529 FAX: 0898-34-1145

事業について



子育てファミリー応援ショップ事業

妊娠中の方や就学前の子どもがいる世帯の方が、子育てファミリー応援ショップ(協賛店舗)を利用した際に、「母子健康手帳」または「子育て応援カード」を提示すると、割引や特典などの店舗独自のサービスを受けることができます。

●協賛店舗

協賛店舗一覧はこども未来課HPでご確認いただけます。

応援ショップ一覧



●子育て応援カードについて

・就学前の子どもがいる世帯の方

出生届提出時の各種手続き時に、こども未来課もしくは各支所住民サービス課で「子育て応援カード」を発行します。小学校に入学するまで利用できます。



・今治市に転入した場合

転入の1~2か月後に、世帯主宛に「子育て応援カード」を送付します。

●お問合せ

こども未来課 TEL : 0898-36-1529 FAX : 0898-34-1145



今治市しまなみの子どもを育む交通費支援事業 (子ども世帯)

18歳(到達後最初の3月31日まで)以下の子どもがいる世帯に対象の交通費を1/2程度(上限1万円)助成します。

●対象者

- ・島しょ部(大島・伯方・大三島・関前地域)に居住かつ住民基本台帳法に基づく住所が記載されている方
- ・交付申請日において、申請者が市税を滞納していないもの
- ・平成18年4月2日から令和6年12月31日生まれまでの子どもがいる世帯



●対象交通費

- ・市内島しょ部を発着するしまなみ海道通行料(ETC限定)及び関前を発着する船舶乗船料(令和6年1月1日から12月31日までに利用したもの)

※記載している内容は令和6年度申請分となります

●お問合せ

こども未来課 TEL : 0898-36-1529 FAX : 0898-34-1145
各島しょ部支所 住民サービス課



お出かけしたい

地域子育て支援 拠点事業所 (P17-20)

0歳からおおむね3歳までの子どもとその保護者の遊び場です。育児に対する不安や悩みの相談・親子の交流ができます。



※利用時間を変更している場合があります。
最新情報はHPをご確認ください。

ぱりっこ広場

所 南宝来町1-9-8
(総合福祉センター2階)

☎ 0898-22-6026

開 月～日曜日
9:00～12:00
13:30～16:00

休 年末年始

保育所(園)・幼稚園等の
年少になる入所(園)式前日まで
ご利用可



広いお部屋に
開放的なテラス
もあります。
土日祝日も利用
できます。

ここは
もうひとつの家。
ホッと一息つきに
来てね。



ハルモニア広場

所 立花町2-6-11
☎ 0898-24-2370
開 月～土曜日
9:30～12:00
13:00～15:30
休 日・祝日・年末年始

土曜日は広場利用者対象の
子どもがいれば兄・姉利用可。
就園にかかわらず3歳の誕生日を
迎えた年度末まで利用可。



山路白鳩つどいの広場

- 所 阿方甲1296-1
☎ 0898-52-8335
開 月～土曜日
10：00～16：00
休 日・祝日・年末年始
3歳以上のご利用は土曜日のみ



一步踏み出せば貝塚公園。
園舎の周りは芝生がいっぱい。
緑いっぱいの素敵な広場です。

にこにこみんなでおおきなうね!



にこにこ広場 おおきなうね

- 所 喜田村8-4-48
☎ 0898-47-4022
開 月～土曜日
10：00～16：00
休 日・祝日・年末年始
毎週土曜日午後から
4歳児以上のご利用可能
(3歳児は常時ご利用可能)

輪い和い親子広場

- 所 大西町新町甲734-10
☎ 0898-53-5731
開 月～土曜日
10：00～12：00
13：00～16：00
休 日・祝日・年末年始
保育所(園)・幼稚園等の年少になる入所(園)式前日まで利用可。
土曜日のみ利用者の兄・姉の受け入れ可



親子でゆっくりとくつろげる遊びの場所です





志々満 おひさまセンター

- 所 桜井6-2-1(志々満保育園内)
 ☎ 0898-48-0254
 開 月～金曜日
 9:00～14:00
 (休) 土日・祝日・年末年始
 未就園児のみご利用可能



豊かな自然環境の
明るい施設で、
楽しい子育てを応援！

未就園児対象の親子で
気軽に遊びに来られる
楽しい場所です。



とらっこくらぶ



- 所 鐘場町1-3-8
 ☎ 0898-24-2500
 開 月～金曜日 9:30～15:00
 土曜日 9:30～14:30
 (休) 日・祝日・年末年始
 3歳児以上のご利用可能
 ※小学3年生以下の利用者の兄・姉

たまっこらんど



TAMACC02024

- 所 玉川町大野甲86-1
 (玉川福祉センター2階)
 ☎ 0898-36-8140
 開 月～金曜日
 10:00～12:00
 13:00～16:00
 (休) 土日・祝日・年末年始
 3歳児以上のご利用可能
 ※休園日、休校日のみ
 小学2年生以下の利用可



足型工作や季節に応じた
イベントなどが人気です。



見晴らしのいいお部屋で
ゆったり過ごして
くださいね。



子育て広場あそぼーの

- 所 波方町波方甲2029
(なみっこ交流館内)
- ☎ 0898-41-9770
- 開 火～土曜日
9:30～12:00
- 休 13:30～17:30
日月・祝日・年末年始



GNAMIKKO.ASOBO_NO

子育て支援専用室
『あそぼーのルール』に限り
就学までの子どものご利用可能



SHIMA2HAKATA

子育て広場しましま

- 所 伯方町北浦甲2255
- ☎ 070-1920-4662
- 開 月・金・土曜日
10:00～15:00
- 休 火・水・木・日
祝日・年末年始

3歳児以上のご利用可能

インターナショナルな
ひろばです。
ふらっとあそびにきてね。



こちらもCHECK!

各拠点のイベント情報を掲載した
「拠点通信」を毎月発行しています。
下のバーコードからご確認ください。



拠点通信





児童館

0歳から18歳未満の子どもの遊び場です。
いろいろな遊びやイベントを楽しめます。
未就学児は保護者同伴でご利用ください。



開 火曜日 13:30~18:00

水~日曜日 9:30~18:00

休 月曜日、火曜日の午前中、

祝日(こどもの日を除く)、年末年始

※月曜日が祝日の場合は火曜日と水曜日午前中が休み

第1・第3木曜日10:30~11:30に
親子クラブ(登録制)を
実施しています。
1~3歳児とその保護者が対象です。
詳しくは各児童館まで

枝堀児童館

所 枝堀町1-4-1

☎ 0898-32-2539

P 約5台

今治城の近くの児童館。
ゆったりとした遊びの中で
笑顔が広がります。



本町児童館

所 本町5-2-24

☎ 0898-32-3952

P 約4台

のんびりとした雰囲気の中、
一緒に楽しく過ごしましょう。



朝倉児童館

所 朝倉下甲529

☎ 0898-36-7102

P 約10台

自然豊かな朝倉でゆったり
時間を過ごしましょう。
農園体験もできるよ!





樋口児童館

- 所 波方町樋口甲1755-1
- ☎ 0898-41-3348
- P 約5台

周辺に波方公園や図書館があり、お出かけしやすい施設です。



菊間児童館

- 所 菊間町長坂2001
- ☎ 0898-54-5366
- P 約4台

異年齢で遊びやすい！
幼児ルームもあって
ゆっくり遊べる児童館



亀岡児童館

- 所 菊間町佐方428
- ☎ 0898-54-2606
- P 約10台

海が見える児童課。
外遊びができる庭があり、
思いっきり遊べます！



伯方児童館

- 所 伯方町有津甲3-1
- ☎ 0897-72-3055
- P 約15台

乳幼児専用の広いお部屋で、
ライオントンネルが待っています!!



おでかけ児童館

児童館活動を知ってもらうため、児童館のない地域で「おでかけ児童館」を定期的を実施しています。詳しくはこども未来課へお問い合わせください。

たとえば…

- わーぶらファミリールーム
毎月第3水曜日 今治ワールドプラザ
- めいたん広場
年4回程度 今治明德短期大学
- 吉海おでかけ親子クラブ
毎月第2金曜日(8月は第1金曜日) 吉海支所2階ゆうゆう広場



児童館 公式SNS

日々の遊びの様子や活動状況、イベント情報などを発信しています。ぜひチェックしてみてください！

Facebook
@imabarishijidoukan



Instagram
@imabarishijidoukan



ぼくのこと知ってる？
ぼくの名前は**こたろう(虎太郎)**。
今治城を築いた藤堂高虎さんになみ、
子どもたちが元気いっぱいにくましく
育つように願いをこめて付けられました。



P21~23に
僕の家族が
隠れているよ
探してみてね☆

家族で遊ぼう！

家族で子育てをもっと楽しんでいただくため、子どもの成長にあわせた子育て講座を実施しています。お父さん向けの講座も実施していますので、詳細はこども未来課HPからご確認ください(家族のきずな育成事業)。

令和5年度 実施の様子

パパのベビーマッサージ講座

赤ちゃんを優しくマッサージしましょう。
気持ちよくなって、思わず眠ってしまう
ことも…



自然体験教室

子どもと季節の植物や昆虫を観察したり、
木登りや火おこしの体験をしたり…
自然の中で親子のきずなを深めました。



夏祭りごっこ

最初に盆踊りをした後、ヨーヨー釣りや
スーパーボールすくい、射的など手作り
夏祭りを楽しみました。



写真撮影講座

子どもと遊びながら、プロのカメラマン
から上手な写真の撮り方について
学びました。上手に撮れたかな？



●お問合せ

こども未来課 TEL : 0898-36-1529 FAX : 0898-34-1145



公園

今治市には遊具がある公園が約90箇所あります。
ここでは、その中からおすすめめの公園を紹介します。

しまなみアースランド



ふわふわ
ドームがあるよ♪

所在地：高地町2丁目乙429-1
駐車場：あり

●お問合せ しまなみアースランド
TEL：0898-32-5375

大新田公園



幼児専用
コーナーが
あるよ♪

所在地：大新田町5丁目69-2
駐車場：あり

●お問合せ スポーツ振興課
TEL：0898-36-1604

のまうまハイランド



所在地：野間甲8
駐車場：あり

●お問合せ 野間馬ハイランド
TEL：0898-32-8155

今治交通公園



幼児専用
コーナーが
あるよ♪

所在地：古国分2丁目甲70
駐車場：あり

●お問合せ 公園緑地課
TEL：0898-36-1563

玉川総合公園



所在地：玉川町摺木甲108
駐車場：あり

●お問合せ 玉川支所
TEL：0898-55-2211

波方公園



所在地：波方町樋口乙730
駐車場：あり

●お問合せ 波方支所
TEL：0898-41-7111

藤山健康文化公園



幼児専用
コーナーが
あるよ♪

所在地：大西町宮脇乙579-1
駐車場：あり

●お問合せ 大西支所
TEL：0898-53-3500

瓦のふるさと公園



所在地：菊間町浜3067
駐車場：あり

●お問合せ かわら館
TEL：0898-54-5755

安神山わくわくパーク



所在地：大三島町宮浦3951-1
駐車場：あり

●お問合せ 大三島支所
TEL：0897-82-0500



図書館

今治市内には4つの市立図書館があります。
各館について紹介します。



図書館HP

中央図書館

所 常盤町5丁目203-2
☎ 0898-32-0695
開 9:30~19:00



イベント 情報

よみきかせ会（朗読奉仕グループみちくさ）	月～金曜日15:30～ 土曜日13:00～
よみきかせ会（今治朗読シャボン玉）	日曜日13:30～
おはなしぼぼたまの会（ぼぼたまの会）	第4土曜日15:00～
わくわくおはなしタイム（わくわく絵本サークル）	第2日曜日11:00～

波方図書館

所 波方町樋口甲72-1
☎ 0898-41-5888
開 10:00~18:00



イベント 情報

親子絵本読み聞かせ会（なみかたざんぷらご）	第2日曜日、第4土曜日11:00～ （イベント等により変更あり）
-----------------------	-------------------------------------

大西図書館

所 大西町宮脇甲506-1
☎ 0898-53-3622
開 10:00~18:00



イベント 情報

おはなし会（やより）	第4土曜日14:00~15:00 （イベント等により変更あり）
------------	------------------------------------

大三島図書館

所 大三島町宮浦5713
☎ 0897-82-0506
開 10:00~18:00



イベント 情報

親子読み聞かせ会	第4土曜日13:30～
00キッズクラブおはなし会（ひよこの会）	第2日曜日10:30～
00キッズおはなし会	第1日曜日10:30～

休館日（全館共通）

- ・月曜日（第4月曜日除く）
- ・第3金曜日
- ・年末年始

※その他休館となる日がありますのでHPをご確認ください。

市営プール

市営の屋外・屋内プールについて紹介します。
利用にあたっての注意事項や利用料金など最新の
情報はHPから確認してください。



市営プールHP

屋外プール

幼児プール
あり♪

鹿ノ子プール

幼児プール
あり♪

御厩プール



夏季のみ開館しています。
詳細はHPをご確認ください。

所在地：町谷甲443-1
問合せ：0898-56-3466
(指定管理者)

所在地：東門町3-2-2
問合せ：0898-24-2351
(指定管理者)

幼児プール
あり♪

富田海滨プール

幼児プール
あり♪

波方プール

吉海B&G海洋センター



所在地：喜田村5-1073-4
問合せ：0898-24-2351
(指定管理者)

所在地：波方町樋口乙730
問合せ：0898-41-9605
(指定管理者)

所在地：吉海町福田1290
問合せ：0897-84-4322

屋内プール

幼児プール
あり♪

朝倉B&G海洋センター

上浦多々羅しまなみドーム



通年で温水プールをご利用
いただけます。

所在地：朝倉下乙104-2
開館：10時～21時
休館：月曜日、年末年始
問合せ：0898-56-3466
(指定管理者)

所在地：上浦町井口7074-20
開館：10時～21時
休館：火曜日、元日
問合せ：0897-87-2114

※悪天候時(屋外プール)やダムの貯水率により、営業の中止や制限を実施する場合があります。
※朝倉B&G海洋センタープールの利用再開につきましては、HP等でお知らせします。

相談したい



妊娠中～

相談機関	所在地・電話番号	時間	こんな時に(例)
ネウボラ政策課 こども家庭センター	別宮町1-4-1 (市役所第1別館5階) 0898-36-1553	平日 8:30～17:15	妊娠・出産・育児について
子育て支援 コーディネーター	南宝来町1-9-8 (ぱりっこ広場) 0898-22-6026 立花町2-6-11 (ハルモニア広場2階) 0898-23-7003	詳細はP30	子どもの保育施設について 子育て支援情報について

子育て期～

相談機関	所在地・電話番号	時間	こんな時に(例)
中央保健センター (健康推進課)	南宝来町1-6-1 0898-36-1533	平日 8:30～17:15	育児や心身の健康について 子どもの成長や発達について
ネウボラ政策課 こども家庭センター	別宮町1-4-1 (市役所第1別館5階) 0898-36-1553	平日 8:30～17:15	乳幼児の子育てについて 学校や家庭での生活について 児童虐待について
今治市 発達支援センター	東門町5-840-4 0898-22-2752	平日 8:30～17:15	心や身体の発達について

母子・父子相談

相談機関	所在地・電話番号	時間	こんな時に(例)
ネウボラ政策課 こども家庭センター	別宮町1-4-1 (市役所第1別館5階) 0898-36-1553	平日 8:30～17:15	ひとり親家庭の自立について

女性相談

相談機関	所在地・電話番号	時間	こんな時に(例)
ネウボラ政策課 こども家庭センター	別宮町1-4-1 (市役所第1別館5階) 0898-36-1553	平日 8:30～17:15	パートナーからの暴力について 離婚相談

利用者支援事業

妊娠・出産・子育ての中で悩んだり、困ったりしていませんか？
保健師や子育て支援コーディネーターがお話を伺いながら、必要な子育てサービスの情報を提供したり、適切な専門機関へとおつなぎします。相談は無料です。まずはお気軽にご相談ください。



●産前・産後

- ネウボラ政策課
こども家庭センター
TEL：0898-36-1553 月～金曜日 8：30～17：15

●子育て中

- こども未来課
TEL：0898-36-1529 月～金曜日 8：30～17：15
- ぱりっこ広場
TEL：0898-22-6026 月～金曜日 9：30～12：00
13：30～16：00
- ハルモニアのおへや
TEL：0898-23-7003 月～金曜日 9：30～12：00
13：30～15：30

えひめ救急電話相談（#7119）

急なけがや病気で『救急車を呼んだ方がいいか』などの判断に迷ったとき、看護師や医師などの専門家のアドバイスを受けられます。



●利用できる時間帯

365日24時間

●フリーダイヤル [0120-79-7119](tel:0120-79-7119)

●相談内容

- ・救急車を呼んだ方がいいか
- ・病院を受診した方がいいか など

子ども医療電話相談（#8000）

休日・夜間の子どものけがや病気で困ったときに、小児科医師や看護師が、適切な対処方法や受診する病院などをアドバイスします。



●利用できる時間帯

平日 19：00～翌朝8：00
土曜日 13：00～翌朝8：00
日・祝 8：00～翌朝8：00

●相談内容

発熱、頭をぶつけた、嘔吐、
けいれんなど・・・
判断に困ったら

ひとり親家庭のために



名称	内容	問合せ・申請先
児童扶養手当	離婚などにより、父または母と生計をともにしていない児童(18歳到達後の最初の3月31日まで)を養育している方へ経済的支援を行います。	こども未来課 各支所住民サービス課
ひとり親家庭の医療費助成	ひとり親家庭が病院で治療を受けた場合に、窓口で支払う一部負担金を助成します。「ひとり親家庭医療費受給資格者証」の交付を受けてください。	保険年金課 各支所住民サービス課
母子父子寡婦福祉資金の貸付	ひとり親家庭の経済的自立のため、事業開始や事業継続、修学などに関する12種類の資金の貸付けを行っています。	
高等職業訓練促進給付金	ひとり親家庭の父または母が、専門的な資格の取得を目指して養成機関で修学する場合に、期間中一定額を助成します。	
自立支援教育訓練給付金	ひとり親家庭の父または母が、自立を目的に指定教育訓練講座を受講した場合に、受講費用の一定額を助成します。	ネウボラ政策課 
高等学校卒業程度認定試験合格支援	ひとり親家庭の親および児童が、認定試験の合格を目指して対象講座を受講した場合に、受講費用の一定額を助成します。	
ファミリー・サポート・センター利用料助成	児童扶養手当を受給している方を対象に、利用料の半額を助成します。	こども未来課

ファミリー・サポート・センター利用料助成

●対象者

援助活動利用時に今治市から児童扶養手当の支給を受けていた方

●助成の内容

援助活動利用料の半額(上限17,500円/1年度)

※同時に2人以上の子どもの援助を受けた場合は1人分の利用料のみが対象。

※取消料や交通費・飲食費などの実費は除く。

	利用日	利用時間	児童数	正規料金	助成額
例1	月曜日	昼間1時間	1人	600円 (平日1時間分の料金)	300円
例2	土曜日	昼間1時間30分	1人	1,050円 (土曜日1時間分の料金700円+ 30分の料金350円)	525円
例3	土曜日	昼間3時間	2人 (兄弟)	3,150円 (兄:3時間分の料金2,100円+ 弟:兄の料金の半額1,050円)	1,050円 (兄の料金のみ対象)

●申請方法



申請はこども未来課の窓口のほか、事前の届出がある場合は郵送でも可能です。

●申請期限

援助活動を受けた日の属する年度の末日(3月31日)

●お問合せ

こども未来課 TEL : 0898-36-1529 FAX : 0898-34-1145

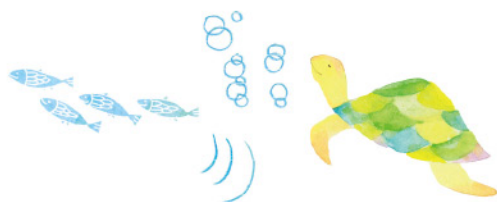

障がいのある子どものために



名称	内容	問合せ・申請先
特別児童扶養手当	身体または精神に障がいのある20歳未満の児童を養育している方へ経済的支援を行います。	こども未来課 各支所住民サービス課
重度心身障害者の医療費助成	重度心身障害者が病院で治療を受けた場合に、窓口で支払う一部負担金を助成します。「重度心身障害者医療費受給資格者証」の交付を受けてください。	保険年金課 各支所住民サービス課
身体障害者手帳	身体に障がいのある方が、障がいの種別・等級に応じて、様々な制度を利用するために必要な手帳です。	障がい福祉課 各支所住民サービス課
療育手帳	知的障がいのある方が、様々な福祉サービスや援助措置を受けやすくするために必要な手帳です。	
精神障害者保健福祉手帳	精神障がい(発達障がいを含む)のある方が、様々な福祉サービスを受けるために必要な手帳です。	
障害児福祉手当	日常生活において、常時特別の介護を必要とする20歳未満の在宅の重度障害児に支給します。	
心身障害者(児)福祉年金	身体障害者手帳、療育手帳、精神障害者保健福祉手帳の交付を受けた方に支給します。	
今治市しまなみの子どもを育む交通費支援事業(障がい児支援)	島しょ部にお住まいの方に、愛媛県内の障害児通所支援事業所へ通所した際の交通費を一部助成します。	
小児慢性特定疾病児童日常生活用具給付事業	小児慢性特定疾病児童で、障害者総合支援法に定める給付を受けることができない方を対象に、日常生活用具購入費用の一部を支給します。	健康推進課 各支所住民サービス課

今治市発達 支援センター

心身の発達に不安のある方とその家族が、地域で生活していくための相談を行うセンターです。必要に応じて関係機関との調整も行っています。

●利用方法

相談は無料です。事前にご予約ください。

●お問合せ

今治市発達支援センター

東門町5-840-4

TEL : 0898-22-2752 FAX : 0898-22-2753

月～金曜日(祝日・年末年始を除く) 8:30～17:15



児童発達支援

日常生活における基本的な動作の指導や集団生活への適応訓練などの必要な支援を行います。

事業所		所在地	電話番号
今治市 ひよこ園	ひよこ園事業	石井町4-3-53	0898-32-9692
	ひよこ学級		
	ほのぼの学級		
今治市子育て応援ステーション ばんび		宮ヶ崎甲690-1	0898-52-7455
子育てサポート ぶれ・しゅーれ		南鳥生町1-1-15	0898-34-3556
子ども発達支援 ぽっぽ白鳩		阿方甲1297-1	0898-52-7477
ちゃぼとひよこ延喜		しまなみの杜2-1	0898-32-1234
ちゃぼとひよこしまなみ		宮窪町宮窪甲2993-1	0897-72-8881
発達みかんの木		菊間町浜680	0898-54-2280
はーもにー		山路39-1	0898-35-5823
おくらっこくらぶ		近見町2-1-61	0898-52-8106
児童発達支援 すばる		美須賀町3-2-3	0898-77-2645
りんぐ		湊町1-1-21	0898-52-8040
つくし		波方町養老甲764-1	0898-41-8622
おもいやり		宮下町3-1508-1	0898-35-3728
発達支援Rocoko		北日吉町1-8-5	0898-52-9164
めいめい		八町東2-2-23	0898-52-9533



放課後等 デイサービス

放課後等に訓練などを提供することにより、障がい児の自立を促進するとともに、居場所づくりを支援します。

事業所	所在地	電話番号
チャレンジスクール えーる+	南宝来町2-8-38	0898-52-9504
チャレンジスクール えーる	南高下町2-2-10 2F	0898-52-7651
なかよし学童くらぶ	北宝来町2-2-12	0898-32-2020
らびっつ	高橋ふれあいの丘1-3	0898-52-9646
ゆいまーる	唐子台東2-5-2	0898-48-6772
ゆいまーる あくあ	美須賀町4-1-46	0898-25-8606
ゆいまーる なっつ	延喜甲249-47	0898-32-5008
ゆいまーる わんぴーす	喜田村5-16-30	0898-35-5454
発達みかんの木	菊間町浜680	0898-54-2280
発達みかんの木 あそびの森	北鳥生町1-3-48	0898-52-7530
発達みかんの木 ユナイト	鯉池町1-3-23	0898-52-7265
ちゃぼとひよこ延喜	しまなみの杜2-1	0898-32-1234
ちゃぼとひよこ かなん	河南町2-2-35	0898-22-2525
ちゃぼとひよこしまなみ	宮窪町宮窪甲2993-1	0897-72-8881
子ども発達支援 ぼっぼ白鳩	阿方甲1297-1	0898-52-7477
夢門塾ゆうゆう中寺	中寺989-3	0898-52-7333
夢門塾ゆうゆう日吉	北日吉町2-4-16	0898-52-8741
おひさまきっず 今治東鳥生事業所	東鳥生町5-61	0898-55-8752
はーもにー	山路39-1	0898-35-5823
アマカラ研究室	北鳥生町4-1-1	0898-52-8382
放課後等デイサービス ふらすこ	別名194-1	0898-35-3562
おくらっこくらぶ	近見町2-1-61	0898-52-8106
キート今治北クラス	南大門町4-2-10	0898-35-5905
キート今治南クラス	八町東2-4-8	0898-52-7205
放課後等デイサービス すばる	美須賀町3-2-3	0898-77-2645
放課後等デイサービスすばる鳥生教室	南鳥生町3-3-44 1階	0898-35-2489
青藍学会	北日吉町1-8-22	0898-35-3667
発達支援Rocoko	北日吉町1-8-5	0898-52-9164
りんぐ	湊町1-1-21	0898-52-8040
ヘレンキッズ	玉川町摺木甲6-6	0898-55-2207
つくし	波方町養老甲764-1	0898-41-8622
おもいやり	宮下町3-1508-1	0898-35-3728
めいめい	八町東2-2-23	0898-52-9533



教育・保育施設

※P36～40の施設情報は令和6年4月現在のもののため、変更となっている場合があります。

認定区分

教育・保育施設の利用にあたっては、その必要性に応じた「教育・保育給付認定」を受ける必要があります。この認定の申請と入所(園)の申し込みは、同時に行うことができます。

認定区分	対象	認定期間	利用できる施設
1号	満3歳～就学前 (2号認定を除く)	小学校就学前まで	幼稚園 認定こども園(幼稚園部分)
2号	満3歳～就学前 (保護者の労働や疾病などにより 保育を必要とする子ども)	小学校就学前まで ※保育希望理由により異なる	保育所 認定こども園(保育所部分)
3号	0～満3歳 (保護者の労働や疾病などにより 保育を必要とする子ども)	満3歳の前日まで ※保育希望理由により異なる	保育所 認定こども園(保育所部分) 地域型保育事業所

※3号から2号は自動的に切り替わります。

保育の必要量

2号・3号認定は、労働の状況(勤務時間)により、保育標準時間と保育短時間に区分されます。1号認定は、教育標準時間の利用となります。

- ・月120時間以上勤務・・・保育標準時間(11時間まで利用可能)
- ・月64時間以上勤務・・・保育短時間(8時間まで利用可能)

保育料の無償化(R1.10～)

- 幼稚園・認定こども園(幼稚園部分)
教育・保育給付認定1号児童の保育料が無償化されています。
- 保育所・認定こども園(保育所部分)
教育・保育給付認定2号・3号児童の保育料が無償化されています。
年度当初の年齢が0～2歳の場合は住民税非課税世帯のみが対象となります。
※副食費については、保護者の所得に応じて減免となる場合があります。

保育所(園)

保護者の仕事や病気などにより、家庭で保育ができない児童を、保護者に代わって保育する施設です。

●お問合せ

保育幼稚園課(0898-36-1524) または 各保育所(園)



●市立

施設名	所在地 電話番号	入所年齢	定員	保育標準時間			延長保育 (月～金)
				早出	基本の保育時間 (＝保育短時間)	居残り (土曜午後)	
鳥生保育所	北鳥生町3-1-15 0898-22-3749	生後90日～就学前	120	7:15～	8:30～16:30	～18:15	～19:15
常盤保育所	南日吉町2-2-8 0898-31-5058	生後90日～就学前	150	7:15～	8:30～16:30	～18:15	～19:15
城東保育所	美須賀町4-1-48 0898-22-3451	生後90日～就学前	150	7:15～	8:30～16:30	～18:15	～19:15
乃万保育所	延喜甲365-2 0898-22-6289	生後90日～就学前	100	7:15～	8:30～16:30	～18:15	～19:15
日高保育所	別名549-1 0898-23-1512	生後57日～就学前	120	7:15～	8:30～16:30	～18:15	～19:15
富田保育所	上徳乙287-7 0898-48-2323	生後57日～就学前	130	7:15～	8:30～16:30	～18:15	～19:15
桜井保育所	登畑甲40 0898-48-0555	生後90日～就学前	100	7:15～	8:30～16:30	～18:15	～19:15
日の出保育所	玉川町小鴨部甲230-2 0898-55-3032	生後6か月～就学前	45	7:30～	8:30～16:30	～18:15 (～17:15)	—
九和保育所	玉川町大野甲86-3 0898-55-3132	生後6か月～就学前	90	7:30～	8:30～16:30	～18:15 (～17:15)	—
樋口保育所	波方町養老甲1024 0898-41-7241	生後6か月～就学前	90	7:15～	8:30～16:30	～18:15	～19:15
亀岡保育所	菊間町佐方490 0898-54-5022	生後6か月～就学前	60	7:30～	8:30～16:30	～18:15 (～17:15)	—
菊間保育所	菊間町長坂1999 0898-54-2209	生後6か月～就学前	120	7:30～	8:30～16:30	～18:15 (～17:15)	～19:15

●私立

施設名	所在地 電話番号	入所年齢	定員	保育標準時間			延長保育 (月～金)
				早出	基本の保育時間 (＝保育短時間)	居残り (土曜午後)	
若葉保育園	東村1-15-36 0898-47-2080	生後90日～就学前	90	7:15～	8:30～16:30	～18:15	～19:15
志々満保育園	桜井6-2-1 0898-48-0254	生後90日～就学前	90	7:15～	8:30～16:30	～18:15	～19:15
今治中央 ぱりっこ保育園	別宮町9-5-27 0898-52-7675	生後57日～就学前	160	7:15～	8:30～16:30	～18:15	～19:15
白鳩保育園	山路881-89 0898-32-7364	生後90日～就学前	90	7:15～	8:30～16:30	～18:15 (～18:00)	～19:15
今治虎岳保育園	鐘場町1-2-25 0898-32-9800	生後6か月～就学前	90	7:15～	8:30～16:30	～18:15	～19:15
龍門保育園	朝倉上甲803-3 0898-56-2190	生後57日～就学前	45	7:00～	8:30～16:30	～18:00	～19:00
朝倉保育園	朝倉北甲356-2 0898-56-2006	生後57日～就学前	90	7:00～	8:00～16:00	～18:00	～19:00
大井幼児園	大西町紺原甲312-1 0898-53-2140	生後57日～就学前	120	7:00～	8:30～16:30	～18:00	～19:00
小西保育園	大西町脇甲1726-29 0898-53-2141	生後57日～就学前	90	7:00～	8:30～16:30	～18:00	～19:00

地域型 保育事業所

保護者の仕事や病気などにより、家庭で保育ができない児童を、保護者に代わって保育する施設です。

3号認定の子どもを少人数の単位で預かります。



●お問合せは各事業所まで

施設名	所在地 電話番号	入所年齢	定員	保育標準時間			延長保育 (月～金)
				早出	基本の保育時間 (＝保育短時間)	居残り	
あおいそら保育園	近見町1-3-8 0898-35-4766	生後57日～2歳	19	7:00～	8:30～16:30	～18:00	～19:00
小規模保育所たんぽぽ	波方町養老甲764-1 0898-41-8622	満1歳～2歳	12	7:30～	8:30～16:30	～18:30	—
今治市医師会保育所 エンゼル保育園	南宝来町1-4-11 0898-25-6062	生後90日～2歳	30 (地域枠7)	7:30～	9:00～17:00	～18:30	～20:30 ※土曜日も利用可
おひさまえん	北宝来町2-3-6 0898-23-0050	生後57日～2歳	20 (地域枠5)	8:00～	8:30～16:30	～19:00	～20:00
済生会今治医療福祉センター なでしこ保育所	喜田村7-2-30 0898-47-6050	生後90日～2歳	30 (地域枠7)	7:30～	8:30～16:30	～18:30	～19:30
今治こころ保育園	上徳甲233-11 0898-52-8966	生後57日～2歳	19	7:30～	8:30～16:30	～18:30	—
にじのそら保育園	別名93-18 0898-52-9477	生後57日～2歳	12	7:30～	8:00～16:00	～18:30	～19:00

認定こども園

0～5歳の子どもについて、就学前の教育・保育を一体的に提供する施設です。3歳以上の子どもは、保護者の就労状況に関わりなく入園することができます。

施設名 所在地・電話番号	幼稚園機能部分(1号) ※1				保育所機能部分(2号・3号)					給食		
	定員	預かり開始	教育時間	預かり終了	入所年齢	定員	保育標準時間				延長保育 (月～金)	
							早出	基本の保育時間 (＝保育短期時間)	居残り (土曜午後)			
市立	吉海認定こども園 吉海町八幡56 0897-84-2108	12	—	9:00～15:00	—	生後 6か月～	78	7:30～	8:30～16:30	～18:30 (～17:15)	—	有
	宮窪認定こども園 宮窪町宮窪2901 0897-86-3412	10	—	9:00～15:00	—	生後 6か月～	80	7:30～	8:30～16:30	～17:45 (～17:15)	—	有
	伯方認定こども園 伯方町木浦甲1200-1 0897-72-0227	50	—	9:00～15:00	—	生後 6か月～	80	7:30～	8:30～16:30	～18:15 (～17:45)	—	有
	上浦認定こども園 上浦町井口5931-1 0897-87-2385	8	—	9:00～15:00	—	生後 6か月～	52	7:30～	8:30～16:30	～18:30 (～18:15)	—	有
	大三島認定こども園 大三島町明日2493-1 0897-82-0164	8	—	9:00～15:00	—	生後 6か月～	52	7:30～	8:30～16:30	～18:30 (～18:15)	—	有
私立	しまなみの杜 認定こども園 しまなみの杜2-1 0898-31-1211	150	7:15	8:30～14:30	19:15	生後 6か月～	120	7:15～	8:30～16:30	～18:15	～19:15	有
	空と海認定こども園 大西町宮脇甲523-1 0898-53-4331	60	7:15	8:30～14:30	19:15	生後 6か月～	70	7:15～	8:30～16:30	～18:15	～19:15	有
	幼保連携型認定こども園 今治幼稚園 別宮町2-4-13 0898-22-2011	60	7:30	9:00～15:00	18:30	満1歳～	30	7:30～	8:30～16:30	～18:30	—	有
	幼保連携型認定こども園 晴心幼稚園 南高下町3-4-46 0898-22-4393	35	7:15	9:30～14:00	18:00	生後 90日～	100	7:15～	8:30～16:30	～18:15	～19:15	有
	はしはまこがく 認定こども園 地堀2-3-12 0898-41-9503	45	8:15	9:15～14:15	17:15	生後 90日～	140	7:15～	8:15～16:15	～18:15	～19:15	有
	認定こども園 みどり幼稚園 五十嵐甲60 0898-31-0035	150	8:00	8:45～14:00	17:30	生後 90日～	170	7:15～	8:30～16:30	～18:15	～19:15	有
	認定こども園 今治めぐみ幼稚園 南宝来町1-1-6 0898-23-0717	50	7:30	9:00～14:00	18:00	1歳～	60	7:15～	8:30～16:30	～18:15	—	有

※私立は制服・送迎バスを全国で実施。

※1 記載時間は平日の場合。土曜日・長期休業中の実施状況は施設による。

幼稚園

満3～5歳の子どもを対象に、幼児期の教育を行う施設です。

●お問合せは各施設まで

施設名	所在地 電話番号	定員	預かり 開始	教育時間	預かり 終了	制服	給食
いずみ幼稚園	片山3-3-14 0898-22-3636	75	7:30	8:30～14:30	18:00	有	週3回 残り2回は当日選択可
ひまわり幼稚園	国分3-2-46 0898-48-1105	75	14:00	9:00～14:00	18:00	有	週5回 月2回弁当持参
たんぼ幼稚園	波方町兼老甲764-1 0898-41-8622	15	8:00	8:30～15:00	18:00	有	週5回 月1回弁当持参
若葉幼稚園	北宝来町1-2-1 0898-22-2063	230	15:00	9:00～15:00	18:30	有	週4回 残り1回は弁当または 給食を選択可能
近見虎岳幼稚園	鐘場町1-2-11 0898-34-0400	90	14:30	9:00～14:30	18:30	有	週5回 月1回弁当持参
唐子幼稚園	東村南2-2-10 0898-48-2223	150	15:00	8:30～15:00	18:00	有	週5回 月1回弁当持参
立花幼稚園	立花町4-6-19 0898-22-7682	180	7:30	8:00～14:30	18:15	有	週5回
今治精華幼稚園	中日吉町2-1-34 0898-32-7102	350	14:30	9:00～14:30	18:00	有	週3回 残り2回は弁当または 給食を選択可能

記載時間は平日の場合。土曜日・長期休業中の実施状況は施設による。

送迎バスは全園で実施。詳細は各施設まで。

市立認定こども園



私立認定こども園



幼稚園



休日保育サービス

認可保育所・認定こども園(保育利用)・地域型保育事業所に入所している、給付認定(2号・3号)を受けた児童で、保護者の就労により日曜・祝日などにおける家庭での保育が困難で、かつ、同居親族も保育ができない場合に利用することができます。



●お問合せは各施設まで

施設名	所在地 電話番号	利用できる時間		利用できる年齢
		保育標準時間	保育短時間	
白鳩保育園	山路881-89 0898-32-7364	保育標準時間	8:00～17:00	満1歳～就学前
		保育短時間	8:30～16:30	
おひさまえん	北宝来町2-3-6 0898-23-0050	保育標準時間	8:00～19:00	生後57日～満2歳
		保育短時間	8:30～16:30	

企業主導型 保育事業所

保護者の働き方に応じた、柔軟な保育サービスを受けることができます。

●お問合せは施設まで

施設名	所在地 電話番号	定員	入所年齢	開所(保育)時間	一時預かり
企業主導型保育園 ナーサリースクール・ガジャ	近見町1-3-8 0898-35-4766	50	生後57日～ 就学前	7:00～18:00(延長保育有) 休園日：日・祝祭日	○

認可外保育施設

事業所内施設以外のものを掲載しています。
お問合せは各施設まで。

施設名	所在地 電話番号	定員	入所年齢	開所時間等	一時預かり
愛児園マミーランド	蔵敷町2-11-18 0898-33-0886	25	生後90日～	7:20～19:00 土/7:20～18:00 休園日：日・祝日	○
今治インターナショナルプリスクール	中日吉町1-5-43 アクツェント1F 0898-34-1233	30	1歳6か月～	8:00～18:30 土/9:30～16:00(要予約) 休園日：第2土・日	—
立花にこにこクラブ	立花町4-6-19 (立花幼稚園内) 0898-22-7682	1歳児：12 2歳児：24	1歳～満3歳	8:00～14:30(延長保育有) 休園日：土日・祝日	—
つぼみ	北宝来町1-2-1 (若葉幼稚園内) 0898-22-2063	12	2歳～満3歳	8:00～15:00(延長保育有) 休園日：土日・祝日	—
びよびよ唐子	東村南2-2-10 (唐子幼稚園内) 0898-48-2223	12	2歳～満3歳	8:00～15:00(延長保育有) 休園日：土日・祝日	—

子どもを預ける

一時預かり

保育所・幼稚園・認定こども園・地域型保育事業所に通園または在籍していない満1歳～就学前の児童を一時的に預けられるサービスです。

こんな時に…

- 保護者の入院や出産・介護・災害・事故などにより緊急で保育が必要な場合
- 保護者のリフレッシュや学校行事への参加などの場合
- 保護者が仕事をしている場合



●お問合せ・申込み

各施設まで(利用する理由により日数制限があります)

※1 一時預かり拡充事業実施施設では保育所・幼稚園・認定こども園・地域型保育事業所に通園または在籍する児童も利用できます。
 ※2 令和6年4月現在の情報のため、変更となっている場合があります。

実施施設	拡充 ※1	保育時間	保育料金	その他		
城東保育所		8:30～17:00(月～土曜日)	1日(8時間)1,500円 ※半日利用も同額			
乃万保育所						
菊間保育所						
吉海認定こども園	○					
伯方認定こども園	○					
上浦認定こども園	○					
若葉保育園 ☆	○	8:30～17:15(月～金曜日) 8:30～12:30(土曜日)	1日(8時間)2,000円 半日(4時間)1,000円 ☆の施設は利用時間によって料金が異なる場合があります。	生後6か月から2歳まで		
志々満保育園		8:30～17:00(月～金曜日) 8:30～13:00(土曜日)				
今治中央ぱりっこ保育園 ☆	○	8:30～17:15(月～土曜日)				
白鳩保育園 ☆	○	8:30～16:30(月～土曜日)				
今治虎岳保育園 ☆		8:30～17:00(月～金曜日) 8:30～12:30(土曜日)				
しまなみの杜認定こども園	○	8:30～16:30(月～土曜日)				
空と海認定こども園	○	8:30～16:30(月～土曜日)				
幼保連携型認定こども園 今治幼稚園		8:00～16:00(月～金曜日)				
幼保連携型認定こども園 隋心幼稚園	○	8:00～17:00(月～金曜日)			1時間300円	おやつ代・給食代が別途必要
はしはまこがく認定こども園		8:30～16:00(月～金曜日)			1時間200円	8:30～9:00と15:30～16:00は150円/30分
ひまわり幼稚園	○	9:00～16:00(月～金曜日)	3時間まで500円 5時間まで1,000円 5時間以上2,000円	2歳(年度中に3歳を迎える幼児)から就学前まで給食代が別途必要		

病児保育

保護者の勤務などの都合により、入院を必要としない程度の病気の児童を家庭で保育・看護できない場合に、専門施設で一時的に保育を行います。

こんな時に…

熱・嘔吐・インフルエンザ・水ぼうそう・おたふくかぜなどの**通院で治療が可能な病気**

※麻しん・流行性角結膜炎(はやり目)は対象外です。

※点滴治療や入院が必要な場合はお預かりできません。

●対象者

今治市在住の生後6か月～小学校6年生の児童

●実施施設

実施施設	所在地・電話番号	利用時間	利用料金
キッズケア ・青い鳥	東村5-9-37 (あおい小児科2階) 0898-52-7077	8:00～18:00 ※土日・祝日・ 年末年始は休み	児童1人につき2,000円/日 ※生活保護世帯・ 非課税世帯は無料

●利用方法

利用登録

医療機関受診

WEB予約

入室・利用



あずかるこちゃん
登録サイト



事業について(市HP)

●利用登録申請

①パソコンやスマートフォンからの申請

病児保育予約サービス「あずかるこちゃん」でアカウントを作成し、「病児保育室キッズケア・青い鳥」を利用施設に登録してください。登録後に施設から承認メールが届いたら手続き完了です。
※病後児保育施設を利用したことがある児童についても、あずかるこちゃんですら予約するためには上記の手順が必要となります。

②受付窓口での申請

受付窓口で登録申請書を提出してください。
※ただし、あずかるこちゃんですら施設登録済みの児童や病後児保育施設を利用したことがある児童については、提出不要です。

⇒キッズケア・青い鳥(あおい小児科)、病後児保育 もこもこ、
在園している保育所・認定こども園・地域型保育事業所
中央保健センター、ぱりっこ広場、保育幼稚園課



●お問合せ

保育幼稚園課 TEL: 0898-36-1524 FAX: 0898-34-1145



病後児保育

保護者の勤務などの都合により、病気の回復期にあり、通常の集団保育を受けることが難しい児童を家庭で保育・看護できない場合に、専門施設で一時的に保育を行います。

こんな時に…

熱は下がってきたけど集団保育はまだ不安だな、あと数日は安静にさせてあげたいなという時にご利用ください。

※麻疹・流行性角結膜炎（はやり目）・嘔吐・RSウイルス感染症は対象外です。

●対象者

今治市在住の満1歳～小学校6年生の児童

●実施施設

実施施設	所在地・電話番号	利用時間	利用料金
病後児保育 もこもこ	地堀3-1-8 (はしはまこがく認定 こども園隣接建物2階) 080-1370-3952	8:30～17:15 ※土日・祝日・ 年末年始は休み	児童1人につき2,000円/日 ※生活保護世帯・ 非課税世帯は無料

●利用方法

利用登録

医療機関受診

予約

入室・利用

●利用登録申請

受付窓口での申請

受付窓口で登録申請書を提出してください。

※ただし、病児保育施設を利用したことがある児童については、既に市へ登録済みであるため、申請は不要です。

⇒キッズケア・青い鳥(あおい小児科)、病後児保育 もこもこ、

在園している保育所・認定こども園・地域型保育事業所

中央保健センター、ぱりっこ広場、保育幼稚園課

●お問合せ

保育幼稚園課 TEL：0898-36-1524 FAX：0898-34-1145

いまばりファミリー・
サポート・センター

有償で子どもを預けることができます。
詳しくはP15をご覧ください。

小学生以降



名称	内容	問合せ・申請先
小中学生・18歳年度末までの医療費助成	小中学生・18歳になる年度末までの方(令和5年8月1日から)が病院で治療を受けた場合に、窓口で支払う一部負担金を助成します。満6歳になる児童の保護者宛に、入学前の3月下旬までに新しく「子ども医療費受給資格者証」を送付します。	保険年金課
小学校への入学	満6歳になる児童の保護者宛に、入学前年の10月上旬に「入学通知書」を送付します。指定日までに「入学調書」を指定の小学校へ提出してください。	学校教育課 (教育委員会事務局)
放課後児童クラブ	昼間に保護者のいない家庭の児童に対し、放課後や学校休業日において、専用施設で遊びを主とする育成・支援活動を行います。	こども未来課
中学校への入学	2月初旬に小学校を通じて、保護者に「入学通知書」をお渡しします。県立・私立中学校や特別支援学校などへの入学を希望する場合は、担当教員に申し出てください。	
小中学校の転校手続き	「転入学通知書」または「転出学通知書」や「在学証明書」などの提出が必要になります。市内間で転居される方で、小中学校の校区が変更になる場合も、転校の手続きが必要です。	学校教育課 (教育委員会事務局)
就学援助制度	小中学校に在学している児童・生徒がいる方で、経済的な理由でその就学が困難な場合に、学校で必要な経費(学用品費・通学用品費・修学旅行費・校外活動費・学校給食費・医療費など)の一部を援助します。	
奨学金制度	経済的な理由で高等学校や大学などでの修学が困難な方を対象に、奨学金を無利子でお貸ししています。	教育大綱推進課 (教育委員会事務局)

放課後 児童クラブ

保護者が仕事などで留守になる家庭の児童に対し、放課後や学校休業日において、遊びを主とする育成・支援活動を行います。



●お問合せは各児童クラブまで(平日は14時～18時)

名称(小学校区)	所在地	電話番号
吹揚第1・第2児童クラブ (吹揚小学校区)	黄金町3-3	第1：090-5140-3644 第2：090-5140-3723
仲よし児童クラブ (別宮小学校区)	別宮町5-1-7	090-1002-7848
常盤児童クラブ (常盤小学校区)	中日吉町2-6-55	0898-25-0669
近見児童クラブ第1・第2 (近見小学校区)	近見町1-5-1	080-3619-8603
立花・第二立花児童クラブ (立花小学校区)	立花町4-3-45	立花：090-8977-5426 第二立花：090-7786-3929
青空(1・2組)児童クラブ (鳥生小学校区)	南高下町3-3-71	080-1990-4326
桜井児童クラブ (桜井小学校区)	郷桜井1-8-26	0898-47-5510
国分児童クラブ (国分小学校区)	古国分2-7-1	090-2891-8556
富田・第二富田児童クラブ (富田小学校区)	上徳甲396-20	090-4506-5630 0898-52-7757
しみず児童クラブ (清水小学校区)	五十嵐甲13-3	080-3921-0317
日高・日高第二児童クラブ (日高小学校区)	別名557-3	日高：090-4330-8659 日高第二：080-2980-1466
乃万児童クラブ (乃万小学校区)	延喜甲349	090-1578-2663

名称(小学校区)	所在地	電話番号
しまなみ学童クラブ (乃万小学校区)	しまなみの杜2-1	0898-35-2522
うずしお児童クラブ (波止浜小学校区)	地堀1-3-40	080-3162-7493
児童クラブ未来 (市内広域対応)	阿方甲1296-1	0898-24-0070
かなん学童クラブ (市内広域対応)	河南町2-2-35	0898-22-2523
上朝児童クラブ (朝倉小学校区)	朝倉上甲806-1	090-5918-8444
朝倉児童クラブ (朝倉小学校区)	朝倉下甲529	0898-56-1444
鴨部はあと児童クラブ (鴨部小学校区)	玉川町中村甲574-1	090-5712-9050
九和児童クラブ (九和小学校区)	玉川町摺木甲71-1	0898-55-3934
波方児童クラブ (波方小学校区)	波方町樋口甲1755-1 (樋口児童館内)	090-4509-9863
大西児童クラブ (大西小学校区)	大西町大井浜103	090-2825-4603
菊間児童クラブ (菊間小学校区)	菊間町長坂2001	090-1324-4413
吉海児童クラブ (吉海小学校区)	吉海町八幡157	080-6388-2011
伯方児童クラブ (伯方小学校区)	伯方町木浦甲3598-1	090-4504-3432
上浦児童クラブ (上浦小学校区)	上浦町井口5931-1 (上浦開発総合センター内)	090-2788-5143
大三島児童クラブ (大三島小学校区)	大三島町宮浦5145	080-2999-2930

虐待かもと思ったら

虐待かもと思ったら

児童相談所 虐待対応ダイヤル



(通話料無料)

相談専用ダイヤル

0120-189-783

(無料)



- ※ 発信元の市内局番などから当該地域を特定し、管轄する児童相談所に転送されます。
- ※ 携帯電話からの場合は、コールセンターにおいてオペレーターが居住地の地域情報を聴取することで転送されます。
- ※ 一部のIP電話からはつながらない場合がございます。ご注意ください。

通告・相談は匿名で行うこともでき、通告・相談をした人、その内容に関する秘密は守られます。
また、虐待でなかったとしても、通告が善意でなされた限り連絡者の責任が問われることはありません。

児童虐待とは？

身体的虐待

- 殴る ● 蹴る ● 激しく揺さぶる
- タバコの火を押し付ける
- 戸外に締め出す など

外傷が生じ、又は生じるおそれのある暴行を加えること



ネグレクト

- 食事を与えない
- 家に閉じこめる
- 通学させない
- 極端に不潔な環境の中で生活させる
- 下着や洋服など長期間不潔なままにする
- 乳幼児を家に残して外出したり、車の中に放置したりする
- 病气やケガをしても病院に連れて行かない
- 保護者以外の同居人による虐待を放置している など

著しい減食、長時間の放置、保護者以外の放置



心理的虐待

- 暴言を浴びせる
- 無視する
- 自尊心を傷つける言動
- 子どもの心を傷つけることを繰り返し言う
- 他のきょうだいと著しく差別的な扱いをする
- 子どもの前で配偶者や他の家族に暴力をふるう など



性的虐待

- わいせつな行為・性関係の強要
 - 性器を触る／触らせる
 - 性器や性交を見せる
 - ポルノグラフィの被写体にする など
- わいせつな行為をする、又はさせること



ひとりで抱えず相談しましょう

さまざまな支援窓口があります。不安や心配事があればどんなことでも迷わずに相談してください。
誰かに話すだけでも気持ちが楽になったり、解決のヒントが見つかることもあります。

虐待・SOS



● 主な相談機関

施設名	所在地	電話番号
愛媛県福祉総合支援センター(児童相談所)	松山市本町7-2	089-922-5040
今治市ネウボラ政策課 こども家庭センター	別宮町1-4-1	0898-36-1553
今治警察署「警察安全相談」	旭町1-4-2	0898-34-0110
伯方警察署「警察安全相談」	伯方町木浦甲4639-1	0897-72-0110

子育て家庭の防災

被害を最小限に抑えるため、日頃から災害に備えておきましょう。
子どもの成長に応じて必要なものが変わるため、定期的な見直しも大切です。
また、防災訓練などに参加し、地域での助け合いにも備えましょう。



①連絡方法の確認

家族がそろっていないときに災害が発生した場合に備えて、日頃から安否確認の方法や集合場所を話し合っておきましょう。災害時には、電話が繋がりにくくなる場合もあります。その場合には災害用伝言ダイヤルや伝言板を利用しましょう。

②避難場所の確認

ハザードマップなどで自宅や避難先の災害リスクを確認し、あらかじめ災害状況に応じた避難所や避難経路を選定しておきましょう。避難所に行くことだけが避難ではありません。安全な親戚の家などに避難する分散避難や、安全確保が可能な場合は在宅避難を検討するなど、自分に合った避難方法を考えておきましょう。

③自宅の安全確認

災害により家の中が危険になる場合もあります。家具は転倒しないように壁に固定し、寝室や子供部屋にできるだけ置かないようにするなど、配置を工夫しましょう。手の届くところに、懐中電灯や靴、ホイッスルを備えておくと安心です。

④非常時持ち出し品の用意

飲料水や保存の効く食料などの物資を、救援が来るまでの最低3日分ほど(1週間分以上が望ましい)用意しておきましょう。非常用リュックを準備し、いつでも持ち出せる場所に保管しておくと安心です。子どもに必要なものは月齢・年齢によって変わります。日頃から余分に購入し手元に置いておきましょう。

非常時持ち出し品リスト(例)

- | | | | |
|-------------------------------|---|--------------------------------------|----------------------------------|
| <input type="checkbox"/> 飲料水 | <input type="checkbox"/> 非常食（レトルト食品・缶詰など） | <input type="checkbox"/> 紙皿・割り箸・ラップ | |
| <input type="checkbox"/> 携帯電話 | <input type="checkbox"/> 充電器・予備バッテリー | <input type="checkbox"/> 携帯ラジオ | <input type="checkbox"/> 乾電池 |
| <input type="checkbox"/> 懐中電灯 | <input type="checkbox"/> ろうそく・ライター | <input type="checkbox"/> はさみ・缶切り | <input type="checkbox"/> ロープ |
| <input type="checkbox"/> マスク | <input type="checkbox"/> ティッシュ・トイレットペーパー | <input type="checkbox"/> レジャーシート | <input type="checkbox"/> 生理用品 |
| <input type="checkbox"/> 筆記用具 | <input type="checkbox"/> 使い捨てカイロ・解熱シブ | <input type="checkbox"/> コンタクトレンズ・眼鏡 | |
| <input type="checkbox"/> 下着類 | <input type="checkbox"/> タオル | <input type="checkbox"/> 毛布 | <input type="checkbox"/> 雨具 |
| <input type="checkbox"/> 常備薬 | <input type="checkbox"/> 救急セット（消毒液・包帯など） | <input type="checkbox"/> ブランケット | <input type="checkbox"/> スリッパ |
| <input type="checkbox"/> 預金通帳 | <input type="checkbox"/> 健康保険証（またはコピー） | <input type="checkbox"/> おくすり手帳 | <input type="checkbox"/> 現金 |
| <input type="checkbox"/> 母子手帳 | <input type="checkbox"/> ミルク・哺乳瓶 | <input type="checkbox"/> 身分証明書 | <input type="checkbox"/> 印鑑 |
| <input type="checkbox"/> 洗淨綿 | <input type="checkbox"/> おむつ・おしりふき | <input type="checkbox"/> ベビーフード | <input type="checkbox"/> 補食(おやつ) |
| | | <input type="checkbox"/> 抱っこひも | <input type="checkbox"/> 遊び道具 |

● 市役所連絡先

名称	電話番号	名称	電話番号
今治市役所(代表)	0898-32-5200	こども未来課 (第1別館4階)	0898-36-1529
ネウボラ政策課 (第1別館5階)	0898-36-1553	健康推進課 (中央保健センター)	0898-36-1533
保育幼稚園課 (第1別館4階)	0898-36-1524	障がい福祉課 (本館1階)	0898-36-1527
市民課 (本館1階)	0898-36-1532	保険年金課 (本館1階)	0898-36-1520
学校教育課 (教育委員会事務局/第3別館2階)	0898-36-1601	教育大綱推進課 (教育委員会事務局/第3別館2階)	0898-36-1611
公園緑地課 (第3別館3階)	0898-36-1563	朝倉支所	0898-56-2500
玉川支所	0898-55-2211	波方支所	0898-41-7111
大西支所	0898-53-3500	菊間支所	0898-54-3450
吉海支所	0897-84-2111	宮窪支所	0897-86-2500
伯方支所	0897-72-1500	上浦支所	0897-87-3000
大三島支所	0897-82-0500	関前支所	0897-88-2111

● おおえがき

		名称	電話番号など
かかりつけ医	小児科		
	歯科		
	耳鼻科		
	皮膚科		
薬局			
保育園・幼稚園など			

i.i. サポートプラン

こども家庭センターで策定したサポートプランをいつでも見返せるように貼り付けておきましょう。

今治市子育て応援ガイドブック
発行元：今治市役所こども未来課
発行日：令和6年6月
連絡先：〒794-8511
今治市別宮町1丁目4番地1
☎0898-36-1529

