子育て支援コーディネーター通信

令和６年４月号

～ばりっこ広場には**子育て支援コーディネーター**がいます～

日々の子育ての中で、悩んだり困ったりしていませんか？
子育て支援コーディネーターが、あなたのお話を伺いながら、
必要なサービスの情報を提供し、専門機関へとおつなぎします。

ばりっこ広場にコーディネーターがいる時間

月曜日～金曜日　９：３０～１６：００
（祝日はお休み）

出張相談も行っています　４月　コーディネーターお出かけ情報

☆子育て広場		☆中央保健センター	☆お出かけ児童館など
おぉきくなぁれ ５日(金)14：00～15：00 ２３日(火)10：30～11：30	志々満おひさまセンター １５日(月)10：30～11：30	４か月児健康相談 ４日(木)9：30～ １８日(木)9：30～	吉海支所 １２日(金)10：30～11：30
輪い和い親子広場 ３日(水)10：30～11：30 ８日(月)14：00～15：00	たまっこらんど １日(月)10：30～11：30 １５日(月)14：00～15：00	プレママ広場 １７日(水)10：00～	明短広場 １６日(火)10：00～
	あそぼーの ２４日(水)10：30～11：30	産後ママと赤ちゃんの集い １１日(木)10：00～	わーぷらファミリールーム １７日(水)10：00～

子育て個別相談

子育てに関する個別相談を随時受け付けています。
下記の「申込みフォーム」よりお申込みください。後日
日程等を調整させて頂きます。お電話での受付もしています。

今治市こども未来課　℡0898-36-1529
ばりっこ広場　℡0898-22-6026
担当　子育て支援コーディネーター　近藤・山田

お子様のお誕生日をみんなでお祝いしよう!!

４月　の　お　誕　生　日　会

☆要予約☆

４月２６日（金）10:30～11:30
愛らんど２階 多目的利用室

参加を希望される方は、ばりっこ広場にて詳細をご確認の上、子育て支援コーディネーターにお申込みください。電話でのご予約はできません。

子育て支援コーディネーターより

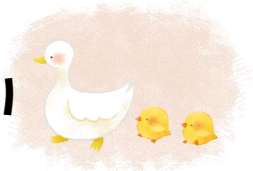

～令和６年度４月からの１年間は皆さんに知っていただきたい子育てに関する情報をご紹介します～

保健センターの食品サンプルが新しくなりました

１歳から１歳半にかけての離乳完了期。うちの子は食べすぎ！？食が細い！？ネットや本で見てもいまいち量などの目安が分かりにくい。そんな時は保健センターの食品サンプルが実物大でとても参考になります。「だいたいこのくらいの量が目安なのね。」「食事内容や間食ってこんな感じなのね。」と、健診の時や近くを通った際に覗いてみて下さい。中央保健センター受付のすぐ右側にあります。
中央保健センターでは栄養士に直接相談することもできます。気軽にお問合せください。℡0898-36-1533