

# 令和3年度 児童館親子クラブ会員募集

児童館は子どもの健康増進や情操を豊かにする活動をはじめ、仲間づくりや親子の触れ合いの場として子育て支援活動を行っています。

- 対象 1～3歳児と保護者
- 時間 10:30～11:30
- 定員 各館20組  
※申し込み多数の場合は抽選  
※重複申し込み不可

- 申込先 4月10日(土)から18日(日)までに登録用紙に記入の上、各児童館へ  
※登録用紙は児童館またはホームページからダウンロードしてください。

児童館名	開催日	場所	電話番号
枝堀児童館	第1・第3金曜日	枝堀町1-4-1	TEL 0898-32-2539
本町児童館	第2・第4木曜日	本町5-2-24	TEL 0898-32-3952
朝倉児童館	毎週木曜日	朝倉下甲529	TEL 0898-36-7102
樋口児童館	第2・第4木曜日	波方町樋口甲1755-1	TEL 0898-41-3348
菊間児童館	第3木曜日	菊間町長坂2001	TEL 0898-54-5366
亀岡児童館	第1木曜日	菊間町佐方428	TEL 0898-54-2606
伯方児童館	毎週木曜日	伯方町有津甲3-1	TEL 0897-72-3055



※各館とも駐車場は十分なスペースがありません。  
 ※児童館では、親子クラブ以外でも子育て支援活動を行っています。  
 各館にお問い合わせいただくか、ホームページをご覧ください。  
 ※新型コロナウイルス感染症拡大防止のため、変更する場合があります。



## 児童館に遊びに来ませんか



- 開館時間 火曜日 13:30～18:00  
水～日曜日 9:30～18:00



## 小学生ミニバスケットボール教室



- 日時 毎週土曜日 9:00～12:00
- 教室名
  - ・立花(立花小学校)
  - ・玉川(鴨部小学校)
  - ・大西(大西小学校、波方小学校など)
  - ・伯方(伯方木浦体育館・叶浦体育館)
- 対象 小学1～6年生の男女
- 会費 毎月1,000円(保険料含む)
- 申込先 今治バスケットボール協会事務局、各教室へ  
TEL 090-8286-7911  
FAX 0898-23-8829

## 親子料理教室参加者募集

ひとり親のパパ・ママへ。親子で料理教室に参加しませんか?

- 日時 毎月1回 第2土曜日  
18:00～20:30
- 場所 常盤公民館 調理室
- 参加費 1回につき500円
- 持参物 エプロン、お手拭き、マスク、お子さんは上履き
- 申込先 母子父子寡婦福祉連合会 清水  
TEL 090-4509-2357

## いけばなこども教室ひまわり受講生募集

- 日程 4月17日(土)～令和4年1月 ※8月を除く  
毎月第3土曜日 10:30～11:30
- 場所 中央公民館
- 対象 小・中学生と保護者
- 定員 15人程度
- 参加費 無料(花代実費600円程度必要)
- 持参物 ハンドタオル  
※花器、剣山、はさみなど必要な道具は貸し出します。
- 申込先 4月12日(月)までにショートメールまたはファクスで①氏名②学校名・学年③保護者氏名④住所・電話番号記入の上、いけばなこども教室ひまわり ひのきへ  
TEL 090-4973-8999 FAX 0898-25-2351

お知らせ

みんなのひろば

情報のひろば

子育て

美術館・博物館

としよかん

健康

救急病院

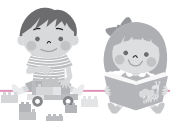

## 子育て支援課からのお知らせ

### きらりんネット 今治の子育て情報をお届け中

お子さんとお出かけできる場所や遊びの紹介、簡単レシピ、保育所で人気のメニューなど、今治市の子育て情報をお届けしています。



がんバリママ  
きらりんネット

### 子育てひろばに遊びにおいでよ

新型コロナウイルス感染症対策のため、人数・時間制限を設けています。詳細はホームページをご覧ください。各施設にお問い合わせください。



■対象 0歳からおおむね3歳までのお子さんと保護者

場所・開館曜日
<b>ぱりっこ広場</b> (月～日曜日) 南宝来町1-9-8 総合福祉センター2階 TEL 0898-22-6026
<b>ハルモニア広場</b> (月～土曜日) 立花町2-6-11 TEL 0898-24-2370
<b>山路白鳩つどいの広場</b> (月～土曜日) <b>※移転しました</b> 阿方甲1296-1 TEL 0898-32-7364 (白鳩保育園)
<b>にこにこ広場おおきくなあれ</b> (月～土曜日) 喜田村8-4-48 TEL 0898-47-4022
<b>輪い和い親子広場</b> (月～土曜日) 大西町新町甲734-10 TEL 0898-53-5731
<b>志々満おひさまセンター</b> (月～金曜日) 桜井6-2-1志々満保育園内 TEL 0898-48-0254
<b>今治虎岳保育園地域子育て支援センター とらっこくらぶ</b> (月～金曜日) 鐘場町1-2-11近見虎岳幼稚園内 TEL 0898-24-2500
<b>今治市社協子育て支援センターたまがわ たまっこらんど</b> (月～金曜日) 玉川町大野甲86-1玉川福祉センター内 TEL 0898-36-8140
<b>子育て広場 あそぼーの</b> (火～土曜日) 波方町波方甲2029なみっこ交流館内 TEL 0898-41-9770

### いまぱりファミリー・サポート・センター

子育ての「手助けをしてほしい人」と「お手伝いをしたい人」が会員になり、有償でお互いに助け合う組織です。



- 内容 子どもの送迎や預かり
- 対象 市内在住の生後6か月～小学校6年生の子どもを養育されている方
- 問合せ いまぱりファミリー・サポート・センター  
TEL 0898-33-2000 FAX 0898-33-2111  
※お手伝いをしていただける提供会員も募集しています。(講習会の受講が必要)

### 児童クラブの支援員・補助員を募集

児童クラブで子どもたちと一緒に遊んだり、生活の支援をしませんか。募集している児童クラブを、ホームページに掲載しています。勤務条件などは、各児童クラブにより異なりますので、直接ご連絡ください。



- 問合せ 子育て支援課  
TEL 0898-36-1529  
FAX 0898-34-1145



### こども家庭相談室をご利用ください

子育て、子どもの成長、発達、家庭生活、夫婦関係、DV、母子父子家庭の自立の悩みなど相談員と一緒に考えます。

- 受付時間 平日8:30～17:15
- 相談内容
  - ・家庭児童相談 (家庭相談員)  
子育て、子どもの成長、発達、学校生活、家庭生活、家族関係
  - ・婦人相談 (婦人相談員)  
夫や恋人からの暴言・暴力、離婚、家族関係
  - ・母子父子相談 (母子父子自立支援員)  
母子父子家庭の自立に向けた相談、母子父子寡婦福祉資金



### ママの就職活動応援講座

就職や転職に向けてスキルアップしませんか。

	日時	内容
第1回	5月20日(木) 10:00～12:00	アンコンシャスバイアスで自分の可能性をひろげよう
第2回	6月24日(木) 10:00～12:00	タイムマネジメントで自分の時間を確保する
第3回	7月15日(木) 10:00～12:00	自分に合う仕事の見つけ方と履歴書の書き方

- 場所 バリクリーン (今治市クリーンセンター)
- 対象 18歳までのお子さんをもつ母親 (託児あり)
- 定員 8人程度 応募多数の場合は抽選
- 参加費 無料 ※1回のみ受講可
- 申込先 4月15日(木)から30日(金)までに子育て支援課へ

### 妊娠・出産・子育てで悩んでいませんか

子育て支援コーディネーターが、お話を聞きながら必要な子育てサービスの情報を提供したり、適切な専門機関を紹介します。

対象	相談先	時間
妊娠・出産・子育て中の方	子育て世代包括支援センター「ぱりハート」 南宝来町1-6-1 (中央保健センター内) TEL 0898-36-1533 ※助産師・保健師が対応します。	月～金曜日 8:30～17:15
	ぱりっこ広場 南宝来町1-9-8 (総合福祉センター2階) TEL 0898-22-6026	月～金曜日 ※時間はお問い合わせください。
	ハルモニアのおへや 立花町2-6-11 (ハルモニア広場2階) TEL 0898-23-7003	月～土曜日 ※時間はお問い合わせください。

助産師・保健師・子育て支援コーディネーターが妊婦のつどい「プレママひろば」を開催しています。



お知らせ

みんなのひろば

情報のひろば

子育て

美術館・博物館

としよかん

健康

救急病院