

広報

いまばり

6

2022 June
NO.337



いつも
ありがとう♡

こども未来部からのお知らせ

しまなみの子どもを育む交通費支援事業の 対象を拡充しました。

18歳以下のお子さんのいる世帯に新制度

4月1日から新たな項目の拡充と、制度の追加をしました。制度の詳細や、申請に必要な書類など詳しくはホームページを確認ください。

子ども世帯

新制度 18歳※（到達後最初の3月31日まで）以下の子どもがいる世帯に対象の交通費を1/2程度（上限1万円）助成
※平成16年4月2日以降生まれ（令和4年度対象）

- 対象 島しょ部発着のしまなみ海道通行料
関前発着の船舶乗船料
- 対象区間 今治市内
- 期間 12月31日(土)まで
- 申請期間 令和5年2月28日(火)までに各島しょ部支所へ
- 問合せ先 こども未来課
TEL 0898-36-1529
FAX 0898-34-1145



今治市しまなみの
子どもを育む
交通費支援事業
(子ども世帯)

保健医療

- 今までの項目**
- 妊婦・乳児健診
 - 産婦健診
 - 産後ケア事業
 - 小児救急医療

追加した項目 ※いずれも令和4年4月以降のもの

- 妊娠から産後1か月までの母子の受診**
妊娠期から産後1か月までの乳児のうち、県内の医療機関に通院（入退院を含む）したもの（上記の健診などを除く）
- 不妊症・不育症における受診**
不妊症・不育症の検査または治療のために県内の医療機関に通院したもの
- 市で実施する母子保健事業利用**
幼児健診やパパママ学級などの市が実施する母子保健事業を利用したもの
※島しょ部で未実施または受けられる機会が少ない事業

- 申請先 各島しょ部支所へ
- 問合せ先 ネウボラ政策課
TEL 0898-36-1553



保健医療

産前・産後のお母さんをサポートします！

プレママひろば

おもちゃを作りながら楽しい時間を過ごしましょう。妊婦さん同士の交流や妊娠期から役立つ情報の紹介、専門職の個別相談などがあります。託児付きなのでお母さんも一緒に参加可能です。



妊婦さん同士ワイワイ楽しく



プレママひろば

産後ケア事業

出産後のお母さんが安心して子育てができるように、指定の施設において、日帰りや宿泊でお母さんと赤ちゃんの心身のケアや授乳・育児の相談などが受けられます。



産後ケア事業

- 対象 市内に住民登録があり、心身の不調や育児不安などがあるお母さんと、生後4か月未満の乳児

ケア内容

- お母さんの健康状態についての相談
- 乳房の手当や授乳指導
- 赤ちゃんの健康状態・体重・排泄・育児についての相談、指導
- 沐浴指導 など



利用料は、利用するサービスの種類および世帯の課税状況などにより変わります。
詳しくはホームページを確認ください。

- 問合せ先 子育て世帯包括支援センター「ぱりハート」
(ネウボラ政策課内)
TEL 0898-36-1553



ぱりハート



子育て支援イベント「イクメン育成事業」

育児を楽しむ“パパ”が増えてます♪

男性が家事・育児を始めるきっかけ作りを目的に、父親向け子育て講座を「カメラ撮影」「自然体験」「工作」などさまざまなジャンルで開催中。親子で楽しむだけでなく、父親同士の交流の機会にもなっています。



パパの手も優しいね



自然の中、楽しみ方はさまざま

令和4年度のイクメン育成事業予定

7月 パパと作っちゃおう!

9月 パパカメラ

11月 自然の中でパパと遊ぼう!

12月 パパカメラ for Baby

1月 パパと遊ぼう!

3月 自然の中でパパと遊ぼう!



©竹國照頭

写真撮影は
パパの活躍の場!



「“パパの”ベビーマッサージ講座」 参加者募集



■日時 7月3日(日) 10:30~11:30
 ■場所 総合福祉センター愛らんど今治 2階ぱりっこ広場
 ■対象 父親と、首がすわってから歩き始める前までの児童
 ※講座開始時点で、予防接種後72時間を経過していない場合は参加できません。

■定員 10組(先着順)
 ■参加費 無料
 ■申込先 6月24日(金)までにホームページの電子申請フォームから

■問合せ こども未来課
 TEL 0898-36-1529
 FAX 0898-34-1145



イクメン育成事業について

上記のほか、新型コロナウイルスの感染状況を見ながらベビーマッサージを開催する予定です。開催前にホームページや、子育て支援アプリで募集をお知らせします。



教えて しげきさん

市長への
質問コーナー

「今治版ネウボラの中核施設」を整備していくと聞きました。どんな施設ですか?



子どもを安心して産み育てられる環境を目指して、 子育て支援事業をさらに充実させていきます!

現在構想段階ですが、総合窓口をはじめ、子育て支援に関わる多くの機関を中核施設に集約したいと考えているんですよ。全ての子どもたち、子育て中のお父さん、お母さんに子育ての楽しさやワクワク感、学びや安らぎを提供できるような機能を盛り込んだ施設にしていきたいと思いますよ。





今治市公式 **LINE** アカウント

新型コロナウイルス、防災、子育て、観光イベントなどの情報を随時発信中



● **今月の表紙**

4月に開園した今治中央ばりっこ保育園、ちゅうりっぷ組の園児に協力いただきました。

表紙は母の日を前にお母さんの絵を描く真剣な姿、裏表紙は元気いっぱい遊んでいる様子を撮影しました。

2 **子育て支援特集**

5 **市役所からのお知らせ**

議会の開催／ワクチン接種情報(4回目)／住民税非課税世帯などに対する臨時特別給付金の支給対象範囲の拡大／低所得の子育て世帯に対する「子育て世帯生活支援特別給付金」／犬や猫のマイクロチップ装着の義務化／金婚・ダイヤモンド婚開催／歯科歯周病検診(個別検診)実施 など

16 **i.i.imabari! 推進課** ～今治物産展第1弾キャンペーン～

17 **第25回おんまく花火** 有料観覧席販売／第13回いまばり博士検定

18 **みんなのひろば**

19 **情報のひろば**

24 **美術館・博物館ガイド**

25 **図書館だより**

26 **けんこうインフォメーション**／市民医学講座

29 **救急病院**

30 **こどもたちが輝く明日へ** ～大きくなったら何になる?～

人口・世帯 (令和4年4月末現在)

人口 152,422人(前月比110減)
男72,425人・女79,997人
世帯 75,777世帯(前月比166増)

ダム貯水率 (5月13日現在)

玉川ダム 99.8%
うてな
台ダム 86.4%

注意

新型コロナウイルス感染症の影響により、本紙に掲載している催し物などが中止・延期になる場合があります。また参加する際は感染対策に協力をお願いします。最新の情報はホームページをご覧ください。

**令和5年4月採用の
今治市職員を募集します(8日程)**

新型コロナウイルス感染拡大の影響により、日程を変更する場合があります。ホームページなどで随時お知らせします。
※年間の採用試験実施計画はホームページで確認ください。

受付期間 **6月1日(水)～17日(金)**

※インターネットから申し込み



試験一覧

一次試験 7月10日(日)

試験会場 消防本部、市役所会議室ほか

■問合先 人事課
TEL 0898-36-1504
FAX 0898-32-5211(代)
Eメール jinji@imabari-city.jp

試験種類・区分		採用予定人員	受験資格
上級	行政事務	15人程度	平成5年4月2日から平成13年4月1日までに生まれた人 ※A日程との併願不可
	行政事務(福祉)	2人程度	
	技術 土木	3人程度	
	建築	2人程度	
資格免許職	保健師	3人程度	平成5年4月2日以降に生まれた人で当該資格を有する人(令和5年3月末までに資格取得見込の人を含む)
	保育士	5人程度	平成5年4月2日以降に生まれた人で保育士の資格と幼稚園教諭の免許の両方を有する人(令和5年3月末までに資格取得見込の人を含む)

6月の納税

市県民税 第1期・全期

納期限は**6月30日(木)**
口座振替は納期限の日です
預金残高を確認ください

市税などの納付は、便利な口座振替や、スマートフォンアプリ
をご利用ください。

もし納期限までに納付されていない場合は、財産の差し押さ
えなどの滞納処分を受けることになります。

■問合先 納税課
TEL 0898-36-1512
FAX 0898-31-3181

市民課窓口の時間延長日

■日時 毎週月・水曜日(祝・休日を除く) 19:00まで
■内容 住民票の写し、印鑑証明書、戸籍証明書、旅券の交
付およびマイナンバーカードの手続き全般
※住所変更届、国保異動届、印鑑登録、旅券の申請
は受け付けできません。

■問合先 市民課
TEL 0898-36-1532
FAX 0898-32-1020

議会が開催されます

6月定例会は次の日程で開催される予定です(各日10時開会)。

- 日程 6月10日(金) 本会議 議案説明
(本会議終了後) 広報広聴特別委員会
- 14日(火) 本会議 市政に対する代表質問、
議案に対する質疑
- 15日(水) 本会議 } 市政に対する一般質問
- 16日(木) 本会議 }
- 17日(金) 建設水道委員会
- 20日(月) 総務委員会
- 21日(火) 教育厚生委員会
- 22日(水) 産業環境委員会
- 23日(木) 特別委員会
- 28日(火) 本会議 委員長報告、質疑、討論、表決

■議会の傍聴について

新型コロナウイルス感染拡大を防止するため、本会議および
委員会の傍聴については、必ず不織布相当のマスクを着用する
などの感染対策の徹底をお願いします。

なお、本会議の様子は今治市議会ホームページや今治CATVで
視聴できます。

※委員会の傍聴は、委員会開会10分前までに
議会事務局で受け付けし、委員会の許可を
得て傍聴することができます。

■問合先 市議会事務局
TEL 0898-36-1580
FAX 0898-36-1582



今治市議会
ホームページ



FC今治情報

愛媛サッカー新時代の幕開け!

いよけっせん

愛媛FCとの対戦「伊予決戦」6月5日(日)開幕

愛媛サッカー史の新たな扉を開く、Jリーグの公式戦で愛媛県に
ホームタウンを置くチーム同士の一戦が開催されます。この特別な戦
いをより地域の皆さんとともに作り上げるため、FC今治と愛媛FCと
の対戦名称を公募し「伊予決戦」と決定しました。

第1回「伊予決戦」は6月5日(日)13時キックオフ、ありがとうサービ
ス・夢スタジアム®で開催されます。愛媛県の新たな歴史が動き出す
瞬間、ぜひスタジアムで体感ください。

2022明治安田生命J3リーグ6月5日は愛媛FCとの伊予決戦

- ホームゲーム 6月5日(日) 13時キックオフ VS 愛媛FC
- ホームゲーム 6月12日(日) 16時キックオフ VS SC相模原
- アウェイゲーム 6月19日(日) 14時キックオフ VS 藤枝MYFC
- ホームゲーム 6月26日(日) 16時30分キックオフ VS アスルクラロ沼津



チケットは
こちらから

最新情報はFC今治公式ホームページにて

■問合先 FC今治
TEL 0898-31-8701 FAX 0898-31-8702



新型コロナワクチン接種情報



接種券が届いたら予約をして、接種をお願いします。

4回目接種のお知らせ

対象者

3回目接種完了から
5か月経過した



- ①60歳以上の方
- ②18歳以上60歳未満の方で基礎疾患を有する方、その他、重症化リスクが高いと医師が認める方

※①②以外の方の4回目接種については、引き続きさまざまな情報を収集しながら検討されます。

会場 個別医療機関および各集団接種会場

ワクチン ファイザー社製、武田/モデルナ社製

接種券 60歳以上の方には順次発送

※その他、基礎疾患など重症化リスクがある方は別途申請が必要です。
申請方法については、決定次第ホームページなどでお知らせします。

接種に関する相談や、
予約に関する案内は

フリー
ダイヤル

0120-567-040

〈受付時間〉平日、休日問わず9:00~19:00



4回目接種
について

**4回目接種は、新型コロナウイルス感染症にかかった場合の
重症化予防を目的として、臨時接種として位置づけられます。**

4回目接種に関する計画は、国の方針などに基づいたものです。今後、国の方針などに変更があった場合には、
適時計画を見直していきます。詳しくはホームページを確認ください。 令和4年5月13日現在

住民税非課税世帯などに対する 臨時特別給付金の支給対象範囲の拡大について

住民税非課税世帯などに対する臨時特別給付金の支給対象範囲が
令和4年度非課税世帯に拡大されます。

■**対象** 令和4年6月1日時点で今治市の住民基本台帳に記録されている
方で、次の①、②に該当する世帯

①世帯全員の令和4年度分の住民税均等割が非課税の世帯

該当する世帯には**6月中旬以降に順次、支給要件確認書を
送付**します。別途申請が必要な場合があります。

②令和4年1月以降に新型コロナウイルス感染症の影響を受け家
計が急変し、令和4年度分の住民税均等割が非課税である世帯
と同様の水準にあると認められる世帯

該当する世帯は申請が必要です。

■**支給額** 1世帯につき10万円

■**申請期限** ①確認書の発行日から3か月以内
②9月30日(金)まで

■**その他** ※①、②ともに世帯員全員が住民税を課税されている方に扶養さ
れている場合は除く
※令和3年度分の非課税世帯または、家計急変世帯に対する給付
分のいずれかの支給を受けた世帯を除く

■**問合せ先** 住民税非課税世帯等臨時特別給付金コールセンター
TEL 0898-36-1652
受付時間 8:30~17:15 (土・日・祝日除く)

低所得の子育て世帯に対する 「子育て世帯生活支援特別給付金」について

国による低所得の子育て世帯に対する支援の
ための給付金の支給が決定しています。具体的
な給付対象や申請方法は、決まり次第、SNSや
ホームページなどでお知らせします。

■**対象** ①児童扶養手当受給者など
(低所得のひとり親世帯)
②①以外の令和4年度分の住民税
均等割が非課税の子育て世帯
(その他低所得の子育て世帯)

■**給付額** 児童1人当たり5万円

ご注意ください

「子育て世帯生活支援特別給付金」に関し
て、市からATMの操作をお願いしたり、手数料
などの振り込みを求めることはありません。

■**問合せ先** こども未来課
TEL 0898-36-1529
FAX 0898-32-5211(代)

弁護士法律無料相談

- 日時 6月15日(水) 13:00～ ■相談時間 1人20分
- 場所 市役所 第2別館8階ミーティングルーム
- 予約申込 6月7日(火) 伯方支所
6月8日(水) 市役所 第1別館10階101会議室
※12:30から抽選をしますので、12:15から12:30までにお越しください。
※代理可・電話での受け付けはしません。
- 抽選方法 本人または代理人による抽選の上、11人決定(伯方支所2人までを含む)
- 問合せ先 市民が真ん中相談センター
TEL 0898-36-1531 FAX 0898-32-5211(代)

行政無料相談

- 日時 6月8日(水) 13:00～15:00
- 場所 市役所 第1別館10階101会議室
※総務省に委嘱された行政相談委員が行政に関する苦情、相談なんでも承ります。
- 問合せ先 市民が真ん中相談センター
TEL 0898-36-1531 FAX 0898-32-5211(代)
※新型コロナウイルス感染拡大の影響により各相談会は中止になる場合があります。6月1日(水)以降に、市民が真ん中相談センターまで問い合わせください。

人権無料相談

常設相談

月日	時間	場所
月～金曜日(祝日を除く)	8:30～17:15	法務局今治支局

- 問合せ先 松山地方法務局今治支局(旭町1-3-3)
TEL 0898-22-0855
FAX 0898-22-0667

特設相談

月日	時間	場所
6月13日(月)	13:00～15:00	総合福祉センター 愛らんど今治 1階相談室
27日(月)		

※支所での人権無料相談は、各支所住民サービス課に問い合わせください。

- 問合せ先 市民参画課 人権啓発室
TEL 0898-36-1521
FAX 0898-32-5211(代)



人権相談

6月1日は人権擁護委員の日

人権擁護委員は、人権相談や啓発活動を行っています。差別、嫌がらせ、暴行、虐待、体罰、いじめ、プライバシーの侵害など、人権問題で困っている方は、気軽に相談ください。相談は無料で、秘密は固く守られます。

相談ダイヤル名	電話番号	時間(平日)
子どもの人権110番	TEL 0120-007-110	8:30～17:15
女性の人権ホットライン	TEL 0570-070-810	
外国語人権相談ダイヤル	TEL 0570-090-911	9:00～17:00
みんなの人権110番	TEL 0570-003-110	8:30～17:15

- 問合せ先 松山地方法務局
TEL 089-932-0888(代)

オンライン相談会

コロナの影響や育児などで、外出することが困難な方でも利用できるオンライン相談をはじめました。相談希望日の1～2週間前までに申し込みください。来庁相談の事前予約も可能になりました。

- 日時 平日 9:00～17:00
休日 9:00～15:00(年末年始除く)
(1人あたり相談時間50分まで) ※事前予約制
- 相談方法 Zoomミーティングを使用
- 申込先 右記の予約フォーム、またはホームページから
- 問合せ先 市民が真ん中相談センター
TEL 0898-36-1531
FAX 0898-32-5211(代)



事前予約フォーム

家計相談会 毎月第4水曜日開催

家計の収支や金融商品の見直し、ライフプランの相談など日本FP協会より派遣されたファイナンシャルプランナーが相談に乗ります(無料)。

- 日時 6月22日(水) 13:00～17:00 ※事前予約制
(1人あたり相談時間45分まで)
- 場所 市役所 第2別館8階ミーティングルーム
- 対象 市内在住の方
- 申込先 6月15日(水)までに電話、または右記の申込フォームから
市民が真ん中相談センター
TEL 0898-36-1531
FAX 0898-32-5211(代)



申込フォーム

今治市・愛媛県よろず支援拠点共催 経営相談会 毎月第4土曜日開催

売上が減っているのでは何とかしたい、集客力を高めたいなど経営に関することであればなんでも相談できます(無料)。

- 日時 6月25日(土) 10:00～14:00 ※事前予約制
(1人あたり相談時間50分まで)
- 場所 市民が真ん中相談センター(市役所 第1別館1階)
- 対象 新型コロナウイルスなどの影響で経営に困っている事業者の方
- 申込先 6月17日(金)までに電話、または右記の申込フォームから
市民が真ん中相談センター
TEL 0898-36-1531
FAX 0898-32-5211(代)



申込フォーム

人権について考えよう「SNSによる人権侵害」

インスタグラムやラインなどのSNS(ソーシャルネットワーキングサービス)は、手軽に投稿できるため多くの人が利用しています。近年、SNSによる誹謗中傷などの人権侵害が大きな社会問題になっています。限られた人だけに公開しているつもりでも、個人情報などが流出してしまうこともあります。ネット上ではだれでも気軽に意見を述べるができるため、心無い言葉で批判されることもあることなどを認識しておきましょう。

また、相手への意見や助言のつもりが、人権侵害につながることも考えられます。

SNSの正しい使い方についてよく理解し、家族で話し合うことはとても大切なことです。

- 問合せ先 市民参画課 人権啓発室
TEL 0898-36-1521 FAX 0898-32-5211(代)

EV購入支援補助金制度開始

EV購入を支援する新たな補助金制度を開始しました。詳細はホームページを確認または、問い合わせください。

- **対象**
 - 新たにEV（電気自動車）を購入し、令和3年度中に初年度登録した方
 - 使用の本拠の位置が市内の方
 - 世帯全員が市税を滞納していない方
- **補助額** 購入費用の1/10、上限20万円まで
- **問合せ先** 環境政策課
TEL 0898-36-1535
FAX 0898-24-7530



地元企業向けDX化セミナー参加者募集

- **日時** 6月8日(水) 14:00~16:00
- **場所** 霧進ベース (高橋ふれあいの丘3番)
- **内容**
 - ①DXとは何か? (サイボウズ)
 - ②今治市役所におけるDX事例と企業支援の取り組みについて (今治市)
 - ③地元企業でのDX事例 (ケーオー商事)
- **対象** 市内の中小企業経営者およびDX担当者など
- **定員** 20人程度
- **参加費** 無料
- **申込先** 6月7日(火)までにメールまたはサイボウズ株式会社へ
TEL 050-3160-5816(代)
Eメール seminar-matsuyama@cybozu.co.jp



マイナンバーカードの申請・交付を休日に行います

- **日時** 6月12日(日) 8:30~12:30
- **場所** 市民課 (市役所 本館1階)
- **内容**

マイナンバーカードの手続き全般
※申請時にはマイナンバーカード申請用顔写真の無料撮影を行っています。
※交付(受け取り)の方は、封書で郵送した交付通知書(はがき)、案内文書、持ち物確認票の内容を確認ください。
- **問合せ先** 市民課
TEL 0898-36-1532
FAX 0898-32-1020



6月5日(日)~11日(土) 危険物安全週間

危険物の貯蔵取り扱いには十分注意し、私たちの身の回りから危険物災害をなくしましょう。

令和4年度危険物安全週間推進標語
「一連の 確かな所作で 無災害」

- **問合せ先** 消防本部予防課
TEL 0898-32-6666(代) FAX 0898-32-0119(代)

～申請期間が8月31日まで延長されました～ 新型コロナウイルス感染症生活困窮者自立支援金

- **支給対象世帯**
緊急小口資金等の特例貸付を利用できない世帯
- ①総合支援資金の再貸付を借り終わった世帯
- ②総合支援資金の再貸付が不承認となった世帯
- ③総合支援資金の再貸付の相談をしたものの、申し込みに至らなかった世帯
- ④令和4年1月以降に新たに自立支援金を申請する世帯で、総合支援資金の初回貸付を借り終わった世帯または総合支援資金などを8月で借り終わる世帯

上記に該当した上で、以下のすべてを満たしている場合

世帯人数	単身	2人	3人	4人
収入上限	110,000円	153,000円	183,000円	217,000円
資産上限	468,000円	690,000円	846,000円	1,000,000円

※5人以上は問い合わせください。

- **支給額**
 - 単身世帯…60,000円
 - 2人世帯…80,000円
 - 3人以上世帯…100,000円
- **支給期間** 3か月
※支給期間終了後、要件を満たす世帯は申請により3か月の再支給を受けることができます。ただし、支給期間の終了月が令和4年9月以降になる世帯は再支給の対象外です。
- **問合せ先** 生活支援課
TEL 0898-36-1523
FAX 0898-25-3757

教科書展示会開催

保護者の方、一般の方もご覧ください。

- **中央図書館** ※高等学校の展示は中央図書館(2階)のみ
- **期間** 6月1日(水)~16日(水) 9:30~19:00
※6日(月)、13日(月)は休館
- **大西公民館**
- **期間** 6月1日(水)~20日(月) 10:00~16:00
※土・日曜日は休館
- **伯方開発総合センター**
- **期間** 6月1日(水)~16日(水) 10:00~16:00
※日曜日は休館
- **問合せ先** 学校教育課
TEL 0898-36-1601 FAX 0898-25-1700

令和4年8月1日採用 吉海B&G海洋センター 会計年度任用職員募集

- **職種** 軽作業員
- **採用予定人数** 1人
- **業務内容** 吉海地区スポーツ施設の管理運営および事務補助
※(公財)B&G財団が主催するセンター・インストラクター養成研修に参加していただきます。
- **対象** 昭和62年4月2日以降に生まれた方
- **面接日** 7月8日(金) 10:00~
- **場所** 市役所、吉海支所 2階小会議室1
- **申込先** 6月30日(水)まで(※当日消印有効)
平日8:30~17:15 に履歴書を直接または郵送(〒794-2192 住所不要)で吉海支所地域教育課へ
※応募後に詳細をお知らせします。
TEL 0897-84-2111 FAX 0897-84-2115

農業委員会からのお知らせ

農用地利用権設定で安心して農地の貸し借りを

「利用権設定」による農地の貸し借りは、期間満了により自動的に貸借関係が終了するため、農地が戻らないなどの不安もありません。

利用権設定は年4回で、今回の申込期日は7月15日(金)です。詳しくは問い合わせください。

次の場合は許可・届け出が必要です

- 農地を耕作目的で売買、貸借する場合
- 農地を耕作以外の目的で転用する場合
- 相続などにより農地の権利を取得した場合

適切な管理のお願い

農地の所有(管理)社は、適切な管理をお願いします。特に雑草などが茂ると、耕作が困難になり、生活環境の悪化を引き起こす恐れがあります。

- 問合せ先** 農業委員会事務局または各支所
TEL 0898-36-1591 FAX 0898-32-5211(代)
農林水産課
TEL 0898-36-1542 FAX 0898-32-5211(代)

いまばり環境フェスティバル2022 ～Imabari Recycling Day～出展募集について

出展条件など詳しくは問い合わせください。

- 日時** 10月23日(日) 10:00～15:00
■**場所** 今治市クリーンセンター(バリククリーン)
■**出展料** 無料
■**申込先** 6月30日(木) 15:00までにホームページにある出展申込書に必要事項を記入の上、ファクスまたはメールで資源リサイクル課へ
TEL 0898-47-5374
FAX 0898-48-3942
Eメール recycle@imabari-city.jp



資源リサイクル課

犬や猫のマイクロチップ装着の義務化について

6月1日から、ブリーダーやペットショップなどで販売される犬や猫について、マイクロチップを装着することが義務化されます。飼い主になる際には、飼い主自身の情報を登録してください。

すでにマイクロチップが装着されている犬や猫を譲り受けた場合や、飼い犬や飼い猫にマイクロチップを装着した場合には、公益社団法人日本獣医師会に飼い主の情報を登録しましょう。

- 問合せ先** 環境政策課
TEL 0898-36-1535



マイクロチップ
登録制度

農業者年金に加入しませんか

将来のゆとりと安心のために農業者年金に加入しませんか。

- 加入条件** 次の条件を全て満たす方
①60歳未満
②国民年金1号被保険者
③年間農業従事日数60日以上
- 保険料** 月20,000円から67,000円まで(1,000円単位で選べます) ※35歳未満で一定の要件を満たす方は10,000円から加入できます。
- その他** ●認定農業者などで一定の要件を満たす方には、保険料の国庫補助があります。
●保険料は社会保険料控除の対象になります。
- 問合せ先** 農業委員会事務局または各支所
TEL 0898-36-1591 FAX 0898-32-5211(代)

障がい者安否確認電話サービス開始

- 対象** 64歳以下の在宅障がい者のうち、1人暮らしや、障がい者のみの世帯の方
- 内容** 障害福祉サービスなどを利用しておらず、近隣に安否確認ができる人がいない場合、週に1回程度、電話などでの安否確認を行います。
- 利用料** 無料
- 問合せ先** 障がい福祉課
TEL 0898-36-1527
FAX 0898-32-5267

教育相談

令和5年度に小学校へ入学予定の発達に不安を抱えたお子さんを対象に、就学に関する教育相談を受け付けます。お子さんが通う幼稚園、保育所、または障がい児通所事業所に申し込みください。

- 日程** 7月26日(火)～28日(木)
- 場所** 総合福祉センター 愛らんど今治
- 問合せ先** 各園所または学校教育課
TEL 0898-36-1601
FAX 0898-25-1700

くらしの相談支援室

「就労準備支援事業」「家計改善支援事業」

生活上のさまざまな困りごとを抱えている方の相談に応じ、問題解決に向けた支援を行います。

- 日時** 平日 8:30～17:15
- 場所** 市役所 第1別館1階
- 内容** ●就職活動に不安がある方などの就労支援
●家計のやりくりなどの家計の立て直しの支援
- 申込先** くらしの相談支援室
TEL 0898-36-1513
FAX 0898-25-3757



くらしの
相談支援室

金婚・ダイヤモンド婚を開催します

金婚 (結婚50周年)

昭和47年に結婚されたご夫婦、または昭和38年から昭和46年までの間に結婚し、今までに市から金婚のお祝いを受けたことのないご夫婦

ダイヤモンド婚 (結婚60周年)

昭和37年に結婚されたご夫婦、または昭和36年以前に結婚し、今まで市からダイヤモンド婚のお祝いを受けたことのないご夫婦

- 日時 9月5日(月) 14:00～
- 場所 公会堂
※支所地域の敬老会の中でも式典を実施
- 内容
 - ・表彰状の交付
 - ・記念写真の撮影
 - ・お祝いの催し
 ※式典に出席しない場合は、後日表彰状を交付します。
- 定員 120組 (先着順)
- 申込先 6月6日(月)から7月20日(水)までに福祉政策課または各支所へ
※電話での申し込みはできません。
※申し込みの際に、結婚年月日を伺います。
※右記の申込フォームからでも可能です。
- 問合せ 福祉政策課
TEL 0898-36-1525
FAX 0898-34-5077



申込フォーム

都市計画図書の縦覧について

今治広域都市計画道路の変更

- ・丸田辻堂線 (愛媛県決定)

今治広域都市計画道路丸田辻堂線 (一般県道桜井山路線の一部) のうち、郷橋から市道大坪通町谷線までの区間で、交差点周辺区域の一部変更に伴い都市計画の変更・告示がされましたので、都市計画図書を縦覧します。



縦覧場所・問合せ

愛媛県都市計画課 (松山市一番町4-4-2)
TEL 089-912-2738
今治市都市政策課
TEL 0898-36-1550
FAX 0898-32-5211(代)



都市政策課

パソコン教室開催のお知らせ

- 日時 6月20日(月)～
昼の部 13:30～15:30
夜の部 19:30～21:15
- 場所 菊間公民館 3階会議室3
- 内容 パソコン初めてコース (ワード) ほか4講座
※1講座5回
- 定員 各10人 (先着順)
- 受講料 1,000円
- 申込先 6月1日(水)から電話または菊間地域教育課へ
TEL 0898-54-5310
FAX 0898-54-5254

菊間地域陶芸体験教室

- 日時 6月22日(水)、23日(木)、7月6日(水)、20日(水)
13:00～ ※全4回実施
- 場所 菊間公民館 陶芸室
- 定員 10人 (先着順)
- 受講料 1,000円
- 申込先 6月1日(水)から電話または菊間地域教育課へ
TEL 0898-54-5310
FAX 0898-54-5254

今治市景観まちづくり会議の市民委員募集

- 職務 景観法および今治市景観条例に基づき、市の良好な景観形成に関する重要事項についての審議・提言 (年1回程度)
- 募集人数 1人
- 任期 委嘱の日から2年間
- 条件
 - ・20歳以上の方で、市内に在住、勤務もしくは通学している方
 - ・景観まちづくりへの関心、意欲のある方
 - ・会議に出席できる方
 - ・国、県、市議会の議員または国、地方公共団体の職員でない方
 - ・応募日現在で、今治市景観まちづくり会議の委員でない方
 - ・今治市の他の附属機関の委員でない方
- 申込先 6月1日(水)～15日(水) 17:15必着 申込書に氏名、住所、生年月日、職業、連絡先、経歴などの必要事項を記入の上、「今治らしい景観に関する意見」と題し、800字程度 (書式自由) の小論文を添えて持参、郵送、ファクスまたはメールで都市政策課へ
※申込書はホームページまたは都市政策課に用意しています。
TEL 0898-36-1550
FAX 0898-32-5211(代)
Eメール tosisei@imabari-city.jp

6月1日から7日まで

第64回

全国水道週間

大切な 水と一緒に 暮らす日々

水道について学ぼう

バリウォーター・ 台浄水場の施設見学

■対象 市内在住の方(要予約)

■申込先

水道工務課

TEL 0898-36-1577

越智諸島事業所

TEL 0897-82-1261



申込フォーム

水道週間行事

家庭の水道蛇口での水質検査 (井戸水は対象外) 希望者募集

■測定内容 残留塩素、pH、濁度、
大腸菌など10項目

■採水日時 6月中旬以降
9:00~11:30ごろ

■対象 市内在住で採水に立ち会える方
※採水日時は個別に通知

■申込先 6月1日(水)から7日(火)までに
水道水質検査センターへ
TEL 0898-25-7222

貯水槽の定期検査を受けましょう

高い建物などでは水圧を上げるため、水道水を一度「貯水槽」にため、ポンプで建物の上にある高架水槽にくみ上げてから各階に給水しています。

貯水槽からの水質は所有者(管理人)の責任です。所有者には、定期的に設備を点検し、年に1回は必ず貯水槽や高架水槽を清掃する義務があります。常に衛生的で安全な水を提供できるように貯水槽を管理してください。

■問合先 水道総務課

TEL 0898-36-1576 FAX 0898-23-0389

水道事業は、快適な市民生活に欠かせないライフラインとして、安全・安心な水を安定して供給できるように努めています。

市では、玉川ダムや台ダムの貯水した水や地下水などをろ過、消毒して飲料水にしています。水は生命の源です。水について理解を深め、豊かな暮らしに役立てましょう。

家庭の水道(給水装置)は 皆さんの財産です

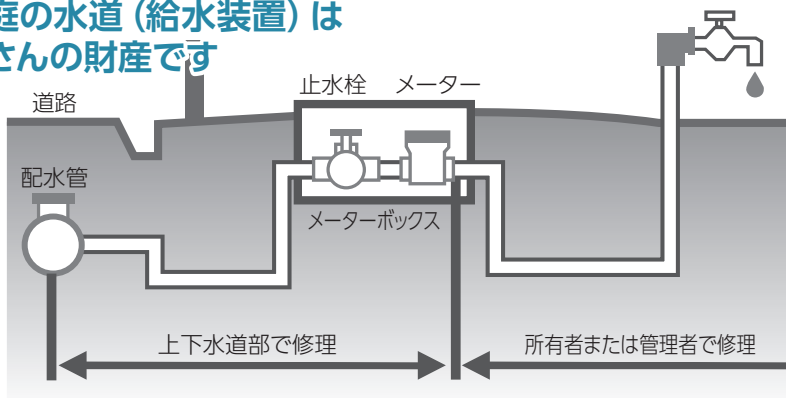

水道の配水管から分岐して家庭に引き込まれた給水管、これに取り付けてある止水栓、水道メーター、蛇口などを「給水装置」と言います。メーター以外のものは「建物の所有者の財産」です。日頃から点検・管理を心掛けましょう。

時々、メーターを見てみましょう

水道メーターの検針は2か月に1回行っていますが、使用者の皆さんも水漏れの有無を調べることができます。

水漏れの見つけ方

宅地内の蛇口を全て(池などの常時使用場所も)閉めて、水道メーターの中にあるコマ(パイロット)が少しでも回っていれば水漏れの可能性があります。



※水漏れの修理は、水道工務店(今治市指定給水装置工事事業者)に依頼してください。

鉛製給水管が使われているご家庭の水道水の使用について

平成元年以前に配水管から家庭に引き込まれた給水管には、鉛製の管が使われている恐れがあります。留守にした時や朝一番などは水道水中に極めて微量の鉛が溶け出す恐れがありますので、念のため飲用に供する場合は、管内に滞留した水を排除した後に使用してください。

なお、上下水道部では配水管の更新にあわせて順次給水管の布設替を行っています。早期の取り替えを希望される方は、助成制度を利用ください。

■助成額 道路部分: 上下水道部が積算した範囲内で全額 +
宅地部分: 上下水道部が積算した範囲内で上限10万円

※配水管からメーターまでの鉛管(平成元年以前の引き込み管に使用)を全て新しく交換する工事。1工事あたりで、予算の範囲内での助成となります。市税および上下水道料金に滞納がある場合は助成されません。



鉛製給水管
取替工事への
助成について

最優秀作品

(学校名・学年は応募当時)

児童生徒作品展覧

■期間

6月1日(水)~7日(火)

15:00まで

■場所

フジグラン今治1階



波方小学校 3年
檜垣 圭佑さん



波止浜小学校 6年
眞木 優成さん

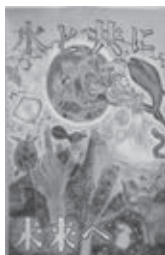

西中学校 1年
王 榮怡さん



日高小学校 3年
安井 里花さん



立花小学校 6年
野田 怜那さん

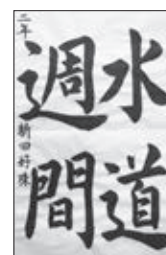

西中学校 2年
新田 好珠さん

介護保険負担限度額認定の更新申請案内

介護保険施設への入所者やショートステイの利用者のうち、低所得の方には申請により食事代・部屋代の負担を軽減する制度があります。

■対象 次の全てを満たす方

- 本人および世帯全員が住民税非課税であること
- 配偶者が住民税非課税であること
- 本人と配偶者の預貯金などの金額が基準額以下であること

- ①生活保護受給者および
老齢福祉年金受給者で住民税非課税の場合
↳ 単身の方1,000万円・夫婦の方2,000万円
- ②住民税非課税で年金収入などが80万円以下の場合
↳ 単身の方650万円・夫婦の方1,650万円
- ③住民税非課税で年金収入などが
80万円超120万円以下の場合
↳ 単身の方550万円・夫婦の方1,550万円
- ④住民税非課税で年金収入などが120万円超の場合
↳ 単身の方500万円・夫婦の方1,500万円



負担限度額
認定対象の要件

- ## ■対象施設
- 特別養護老人ホーム、地域密着型特別養護老人ホーム、介護老人保健施設、介護療養型医療施設、介護医療院、短期入所(ショートステイ)

申請書を郵送します

現在発行している緑色の「介護保険負担限度額認定証」の有効期限は、7月31日(日)までです。

現在負担限度額認定証をお持ちの方には、5月末に更新案内を郵送しています。自動更新ではありませんので、8月1日(月)以降も引き続き認定を希望される方は、対象要件を確認の上、できるだけ郵送で申請してください。

※申請書はホームページからもダウンロードできます。

■申請・送付先

介護保険課
(〒794-8511 住所不要)
TEL 0898-36-1526
FAX 0898-34-5077
または各支所



介護保険負担限度額
認定申請書

思い出が詰まった大切な家を生かす方法 空き家バンクに相談ください(事前予約制)

空き家を売りませんか? 貸しませんか?

大切な家の活用方法を一緒に考えます。次の日程で相談会を開催しますので、事前に各支所で予約して相談にお越しください。相談の結果、本相談に進んだ場合には、次の書類を地域振興課へ提出してください。

- 必要書類 ①物件の概要 ※様式は支所にあります。
②その他、事前相談で準備をお願いする書類

日時	相談場所	連絡先
6月 8日(水) 13:30~16:00	関前支所	TEL 0897-88-2111
15日(水) 14:00~16:00	菊間支所	TEL 0898-54-3450
22日(水) 13:30~15:30	玉川支所	TEL 0898-55-2211
29日(水) 10:00~12:00	上浦支所	TEL 0897-87-3000
7月 13日(水) 9:30~11:30	伯方支所	TEL 0897-72-1500
21日(木) 9:30~11:30	波方支所	TEL 0898-41-7111
27日(水) 10:00~12:00	大三島支所	TEL 0897-82-0500

※予約がない場合は実施しないことがあります。

※地域振興課でも相談できますが、必ず事前に予約をお願いします。

予約がない場合、相談を受付できないことがあります。

売れる物件?

宅地建物取引業者に判断してもらいます。業者がわからない場合は、相談日に市が紹介することもできます。

どう売るのが?

不動産の取り引きは、宅地建物取引業者を通じて行うことをお勧めします。手数料はかかりますが、安全な取り引きができます。また、手数料は、特別に必要な経費(依頼者が頼んだ広告など)以外は、契約が成立したときに支払う成功報酬です。

(例) 売買価格500万円の物件の媒介契約の場合
売主が支払う手数料の上限は
23万1,000円(税込)です。

誰が相談できるの?

不動産の所有者(相続人などを含む)や、その家族です。



- 問合せ 地域振興課
TEL 0898-36-1514
FAX 0898-32-5211(代)

今治市総合防災マップを作成しました

洪水・内水・土砂災害・津波・高潮など複数のハザード(危険)情報をまとめた「今治市総合防災マップ」を作成しました。デジタル版はホームページで公表し、冊子版は7月上旬に各戸に配布しますので活用ください。



▲陸地部版



▲島しょ部版



WEB版
防災マップ

6月1日から7日までは「がけ崩れ防災週間」

毎年6月は「土砂災害防止月間」

一瞬にして人命や財産を奪う土砂災害。土砂災害の多くは長雨や大雨が引き金となって起こります。災害から身を守るには、その前ぶれを知り、日ごろから危険箇所や避難所の確認など、十分に備えることが大切です。

土砂災害の種類とその前ぶれ

土石流

・前ぶれ

- 近くで土砂崩れなどが発生、斜面から異常な音(山鳴り)がする
- 溪流の流水が急に濁り、流木などが混ざる
- 川の水位が下がる

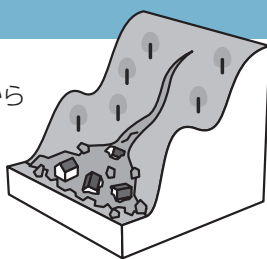

山の土や石などが水と一緒に、一気に谷川を流れてくる現象

がけ崩れ

・前ぶれ

- 山鳴りがする
- 斜面に亀裂が走る
- 小石が斜面からぱらぱら落下する

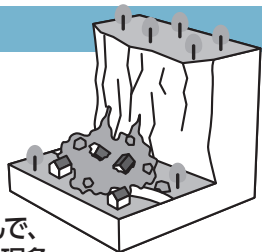

大雨などの水が地面の土に染み込んで、突然、土や岩が大きく崩れ落ちる現象

地すべり

・前ぶれ

- 地面が振動する
- 亀裂や段差が発生、拡大する
- 地下水が濁る

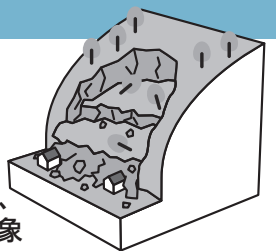

広い範囲にわたって、斜面の土が滑り落ちる現象

日ごろからの備えと早めの避難を

日ごろからの備えについて

地震や大雨、土砂災害など、災害はいつ起こるか分かりません。日ごろから必要なものは可能な限り備蓄し、避難場所や、とるべき避難行動などを「今治市総合防災マップ」で確認するなどして、家族と話し合っておきましょう。



気象情報に注意しましょう

土砂災害警戒情報は、大雨警報の発表後、大雨による土砂災害の恐れがある時にテレビやラジオなどを通じて、気象台から発表される情報です。避難の目安としてください。

危険を感じたら、早めに避難しましょう

今年度から土砂災害に関する警戒レベル3以上の避難情報が発令された区域に居住している方で、特に配慮が必要な避難者などに対する宿泊費の一部(1泊あたりの上限4,600円)を補助する制度ができました。



補助金
交付制度について

土砂災害防止に関する作品コンクール 受賞作品巡回展を開催

今治市からは渡邊 颯太さん(西中学校3年/受賞当時)が愛媛県砂防協会会長賞(絵画)を受賞しました。

- 日時 6月20日(月)~23日(木)
8:30~17:00
- 場所 市役所 本館1階ロビー
- 問合先 防災危機管理課
TEL 0898-36-1558
FAX 0898-32-2765



住宅ががけ地に 近接している方への補助制度

右図のような、がけ地に近接している住宅や、県が指定する土砂災害特別警戒区域内の住宅に居住の方で、安全な場所に住宅を移転する場合に移転費用などの補助制度があります。

- 問合先 建築課
TEL 0898-36-1566
FAX 0898-25-2015



建築課

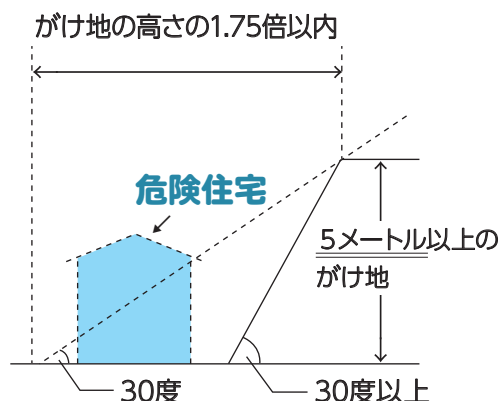

ひとり親家庭医療費受給資格者証の更新受付

現在受給者証をお持ちの方に、更新申請の案内を封書で郵送しますので、必ず申請期間内に手続きしてください。

期日までに手続きされない場合は、資格が切れますのでご注意ください。期日を過ぎて手続きする方は、新規資格申請となり、戸籍謄本などの書類が再度必要になります。

※新型コロナウイルス感染症対策のため、更新書類は郵送で提出してください。

■事前に証明書を用意ください。

令和4年度 在学証明書

18歳以上のお子さんで学校などに通う方、18歳以下のお子さんのうち寮などに入り、自宅から通学していない方は必要です。未提出の方は、更新申請の時に必ず提出ください。

令和4年度 所得課税証明書

令和4年1月1日に他の市区町村に住民登録のあった方は、その市区町村が発行した所得課税証明書が必要です。

年少扶養控除の廃止により、令和3年分の所得税が課税されている方でも改正前の扶養控除の額で計算をして、非課税の場合は受給資格対象者になりますので、更新申請書を送付します。

なお、更新の申請案内が届いた方でも、お子さんに所得税がかかっていたり、社会保険ができていたりすると更新できません。

卒業して就職したお子さんのいる方や、家族の状況が変わっている方は必ず早めに連絡ください。

■提出先 保険年金課 (〒794-8511 住所不要)
TEL 0898-36-1520 FAX 0898-32-5211(代)
または各支所

児童手当のお知らせ

中学校を卒業するまでの児童を養育している方に支給される手当です。公務員は勤務先から支給されますので、勤務先で手続きしてください。

年齢	支給額(月額)
0歳～3歳未満(一律)	15,000円
3歳～小学校修了前(第1子・2子)	10,000円
3歳～小学校修了前(第3子以降)	15,000円
中学生(一律)	10,000円
所得制限を超えている人(一律)	5,000円
※所得上限を超えている人	支給なし

※令和4年10月支給分から所得上限額が設けられます。

例) 扶養親族3人の場合

所得制限限度額 736万円

所得上限限度額 972万円

詳しくはホームページを確認ください。



児童手当

申請があった翌月から手当を支給開始します

出生・転入の日から15日以内に手続きをすれば、出生・転入月の翌月から支給が始まります。

令和4年から一部の受給者を除いて現況届の提出は不要です

届け出が必要な一部の受給者には、6月上旬に郵送しますので提出してください。また、住所や氏名、離婚・再婚などで変更事項があった場合は、必ず届け出てください。

■提出先 6月30日(木)までにこども未来課または各支所へ
TEL 0898-36-1529
FAX 0898-34-1145

児童扶養手当のお知らせ

父母の離婚などにより、父または母と生計を同じくしていない18歳に達した年度の3月末日までの児童や、20歳未満の一定以上の障がいのある児童を養育しているひとり親家庭などに支給されます。

■手当額(月額)

児童数	全部支給	一部支給
1人	43,070円	10,160円～43,060円
2人	53,240円	上記額に5,090円～10,160円加算
3人	59,340円	2人の金額に3,050円～6,090円加算

※3人以上の場合は、1人増すごとに月額3,050円～6,100円加算

■提出先 こども未来課
TEL 0898-36-1529
FAX 0898-34-1145



児童扶養手当

特別児童扶養手当のお知らせ

20歳未満の心身に障がいのある児童を養育している父や母、または父母に代わってその児童を養育している方に支給されます。

対象児童が障がいを理由とする年金を受けていないこと、児童福祉施設などに入所していないことが条件です。

対象	支給額(月額)
重度の障がい児(1級) 1人につき	52,400円
中度の障がい児(2級) 1人につき	34,900円

■提出先 こども未来課または各支所
TEL 0898-36-1529
FAX 0898-34-1145



特別児童扶養手当

障害児福祉手当のお知らせ

20歳未満の心身に重度の障がいがあるため、常時の介護を必要とする方(本人)に支給されます。

障がいを理由とする年金を受けていないこと、施設に入所していないことなどが条件です。

■手当額 月額 14,850円
■申込先 障がい福祉課または各支所
TEL 0898-36-1527
FAX 0898-32-5267



障害児福祉手当

特別障害者手当のお知らせ

20歳以上の心身に著しく重度の障がい複数あるため常時介護を必要とする方(本人)に支給されます。

施設に入所している方、医療機関に3か月を超えて入院されている方などは、対象になりません。

■手当額 月額 27,300円
■申込先 障がい福祉課または各支所
TEL 0898-36-1527
FAX 0898-32-5267



特別障害者手当

令和4年度 歯科歯周病検診 (個別検診)

実施のお知らせ

6月1日(水)から市内に住民登録のある40歳、50歳、60歳、70歳の方を対象に、市内の実施歯科医院で個別に歯周病検診を受診することができますようになりました。対象の方はこの機会にぜひ申し込みください。

実施期間 6月1日(水)～令和5年2月28日(火)まで

対象 市内に住民登録のある40歳、50歳、60歳、70歳の方

- 40歳 (昭和57年4月1日～昭和58年3月31日生)
- 50歳 (昭和47年4月1日～昭和48年3月31日生)
- 60歳 (昭和37年4月1日～昭和38年3月31日生)
- 70歳 (昭和27年4月1日～昭和28年3月31日生) の方

自己負担額 700円

申込先 中央保健センター
TEL 0898-36-1533



歯科医院一覧

本庁地域 (0898)	杉野歯科 41-5505	山田歯科 23-8680
赤瀬歯科 48-3748	ぜんいち歯科医院 33-4567	山本歯科 32-6233
秋山整形外科・歯科 36-6661	高瀬歯科 33-3365	渡邊歯科 33-0033
あさひ歯科 25-6825	たくぼ小児歯科 22-3457	朝倉地域 (0898)
井出歯科 22-1034	竹内歯科 31-8855	朝倉歯科医院 56-3200
馬越歯科 22-1208	たちばな歯科 33-4180	波方地域 (0898)
大内歯科 22-3256	丹歯科 23-0648	瀬野歯科医院 41-8826
大岡歯科 22-2727	藤倉歯科 32-8484	玉川地域 (0898)
おおた歯科 31-6740	ときわ歯科 32-8848	小林歯科医院 55-2743
大町歯科クリニック 35-4618	鳥生歯科 23-4030	大西地域 (0898)
小澤歯科 23-2948	富田歯科 48-3788	太田歯科医院 53-2008
越智歯科医院 22-5265	中村歯科医院 47-2112	ふじた歯科 36-2026
おんまや歯科 33-3883	野間歯科 32-8750	村上歯科医院 53-5495
亀田歯科 24-0003	博愛歯科・小児・矯正歯科 22-1124	菊間地域 (0898)
唐子歯科 47-0466	羽倉歯科 36-5151	菊間歯科医院 54-5061
河北歯科 24-1313	林歯科 32-1131	のま歯科医院 54-3300
喜田村歯科 48-3939	ビーバー歯科 41-5588	吉海・宮窪地域 (0897)
きぬぼし歯科 24-1814	ひかり歯科 47-2225	タクボ歯科 84-2700
共栄歯科 24-1555	日吉歯科 24-1588	村上歯科医院 84-3618
国延歯科 32-5440	広小路歯科 24-1212	重松歯科医院 86-3800
久米歯科 33-5588	藤沢歯科 32-4619	伯方地域 (0897)
鯉池歯科 23-0418	藤原歯科 22-2591	今岡歯科 74-0418
小泉歯科 22-8148	別府歯科 31-0355	喜多嶋歯科医院 72-2260
ごう歯科 34-7123	まき歯科 32-6480	しづたに歯科医院 72-2789
こぐま小児歯科 47-0220	宮崎歯科 23-2020	森田デンタルクリニック 72-0122
小山歯科 31-8231	八木歯科 31-3124	上浦・大三島地域 (0897)
重松歯科 22-1773	柳原歯科 47-4007	神原歯科医院 87-2001
しまなみの丘歯科クリニック 52-7171	矢原歯科 22-7549	ふじた歯科医院 74-0581
城東歯科 33-0500	山内歯科 22-7832	(地域50音順・令和4年4月1日現在)

Rakuten



国内大手ECモール楽天市場で 今治物産展第1弾キャンペーンを実施します

6.1 **水** 10:00から >>> 30 **木** 9:59まで

新型コロナウイルス感染拡大で思うように移動できなくなる中、自宅のパソコンやスマートフォンを使用してショッピングする機会が以前よりも多くなったのではないのでしょうか。

この状況下でも市内の生産者や、事業者の皆さんも懸命に努力されています。昨年度に引き続き、今治市では支援の1つとして、愛媛県が運営する国内大手ECモール楽天市場内の「愛媛百貨店」と連携し、楽天市場へ出店している事業者の商品販売をサポートします。

この機会に改めて、今治市産品の魅力に触れてみませんか。

※ECモールとは、個々のお店が1か所に集まってできたインターネット上の大きな市場のようなもの。

■問合先 i.i.imabari! 推進課
TEL 0898-36-1554
FAX 0898-33-8066

愛媛百貨店 COUPON

同一店舗内3,980円以上(税込)

みかん、お米
カタログギフト **10%OFF** 5,000枚

タオル **15%OFF** 3,000枚

その他 **20%OFF** 2,000枚

今治物産展 COUPON

同一店舗内2,000円以上(税込)

200円OFF 3,000枚

※愛媛百貨店内で約4,500商品が上記2種類のクーポンが共用可能です。どちらもクーポンはなくなり次第終了します。

※クーポンは「愛媛百貨店」のサイト内で取得できます。



愛媛の“愛”と、出会う場所。



愛媛百貨店はこちらから
(6月1日 10時から公開)

第25回おんまく花火 有料観覧席販売のご案内

8/7^日
開催

座席総数2,100席 (全席指定席・転売禁止)

第25回おんまく花火では、観覧の安全を図るとともに花火観覧席を設けて有料で販売しますので、ぜひお買い求めください。

なお、観覧席の収益については、おんまくの運営資金に充当します。

一般発売

6月17日(金) 10:00~販売開始
(予定) 7月31日(日)まで

チケット購入方法 次の方法いずれかで購入ください。

●ローソンまたはミニストップに設置してある

Loppi (ロッピー) で購入

ローソンチケット (Lコード:66667)

第25回今治市民のまつりおんまく花火大会
今治港 はーぱりー特設会場



今治市民のまつり
おんまく

●おんまくホームページから購入

【料金】

- ・SS席 7,000円 (当日8,000円)
- ・S席 5,000円 (当日6,000円)
- ・SBブロック席 (最大10人) 40,000円 (当日50,000円)
- ・A席 3,000円 (当日4,000円)
- ・AZ席 3,000円 (当日4,000円)
- ・B席 2,000円 (当日3,000円)

※SS席、S席、SBブロック席、AZ席は簡易座布団付

A席は簡易いす貸与

※全エリアいすなど持込不可。

※観覧席会場は港湾施設エリアのため、構造物・植栽などがあります。あらかじめご了承ください。

- ・コロナ感染対策のため、当日検温を行います。マスクを着用ください。
- ・荒天の場合、おんまく花火は8月11日(日)に順延となります。
- ・車いす、ベビーカーを利用の方は購入前に問い合わせください。
- ・チケット券面に氏名、連絡先など記載していただきます。
- ・花火会場周辺には駐車場 (バイク・自転車含む) がないため、各交通機関を利用ください。
- ・詳細は公式ホームページをご覧ください。

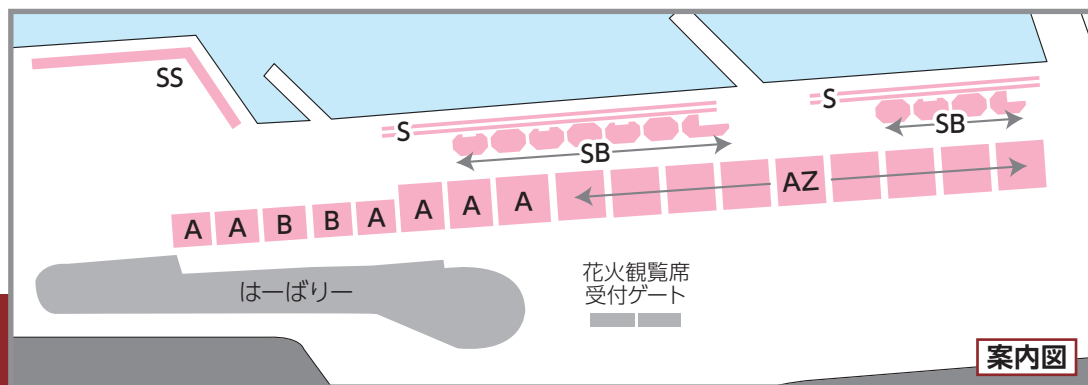

※当日空席がある場合は、はーぱりー「おんまく本部」で当日券を先着販売します。
8月7日(日) 14:00から販売

■問合先 今治商工会議所
TEL 0898-23-3939
FAX 0898-31-6667



第13回 いまぱり博士検定

今治市の歴史や産業、観光などの知識を問う第13回いまぱり博士検定を実施します。

■受験資格

- ・ジュニア (小学生)
- ・初級、中級、上級 (制限なし)
- ・プレミアム (上級コース合格者)

公式ガイドブック「いまぱり博士プレミアム」から多くの問題が出題されてるよ



日時

8月21日(日)

10:00~ (ジュニア、初級、上級)、13:00~ (中級、プレミアム)

コース

ジュニア、初級、中級、上級、プレミアム

場所

今治商工会議所・今治地域地場産業振興センター

■出題形式

四者択一式

■出題範囲

今治市の概要・人物・歴史・観光・自然・文化・産業・特産品など

■受験料

ジュニア500円、初級1,000円、中級1,500円
上級2,000円、プレミアム3,000円

■申込先

6月1日(水)から7月29日(金)までに今治商工会議所へ

※チラシ・申込書は観光課または各支所および旧市内の各公民館、今治商工会議所などに置いています。

※公式ガイドブックは、今治商工会議所、市内主要書店などで購入できます。

■問合先

今治商工会議所
TEL 0898-23-3939
FAX 0898-31-6667



村上海賊ミュージアムが来館者100万人を達成

4月12日(火)、村上海賊ミュージアムの来館者数が100万人を達成し「100万人記念セレモニー」を開催しました。

100万人目の来館者は、千葉県柏市から団体旅行で訪れた間衣子さんと、市長から認定証、田中嘉久村上海賊ミュージアム顧問から村上海賊関連グッズや、企画展示図録などを贈りました。

村上海賊ミュージアムは平成16年に開館。館内には瀬戸内を舞台に活躍し「日本最大の海賊」といわれた、能島村上氏の古文書や美術工芸品などが保存・展示されています。

同館は令和元年10月に90万人を達成し、約2年6か月で100万人に達しました。

いまばり緑化フェア2022 ×アースマルシェ開催

4月16日(土)、17日(日)にしまなみアースランドでいまばり緑化フェア2022×アースマルシェが開催されました。

花苗の無料配布やふれあい動物コーナー、サッカー体験など、イベントが盛りだくさんで子どもから大人まで楽しんでいました。17日(日)には緑化推進表彰式があり、賞状と記念品が手渡されました。



- ・第26回今治市民緑化奨励賞 亀岡小学校
- ・緑化推進ポスター・標語の児童・生徒作品展

〈標語の部〉

- 最優秀賞 白石 直暉さん(北郷中1年)
- 優秀賞 天野 希美さん(大三島小3年)
- 優秀賞 中野 秀梧さん(伯方中3年)

〈ポスターの部〉

- 最優秀賞 御手洗 心菜さん(大西中2年)
- 優秀賞 安井 祐貴さん(鴨部小4年)
- 優秀賞 矢野 天晴さん(吉海小4年)

- ・花いっぱい運動

- 最優秀校 常盤小学校、近見中学校
- 優秀校 国分小学校、九和小学校、南中学校、大西中学校



今治ことぶき大学開校式

5月10日(火)、中央公民館で今治ことぶき大学開校式を行いました。高齢者の豊かな経験と知識・技能を生かした生きがいづくりの機会を提供し、趣味教養の向上、健康増進などを目的としています。

第1回目は市長が「市民が真ん中で駆ける今治～未来への新しい風を確かなものに～」を講義しました。

今後は月1回程度、健康や介護、文化や歴史などを学んでいきます。



アウトドアの魅力を紹介 Outdoor O'clock 2022

4月23日(土)、24日(日)にイオンモール今治新都市でアウトドアライフ提案イベントが開催されました。

今年はアウトドア関連のショップやガレージブランドなど、市内外から51社が参加。自転車の試乗、アスレチック体験など、子どもから大人まで楽しめるイベントが満載で、2日間で約4,000人が訪れました。

不動産取引無料相談

- 日時 6月17日(金)
10:00~13:00 (受付は12:30まで)
※毎月第3金曜日
- 問合せ先 (公社) 愛媛県宅地建物取引業協会
今治地区連絡協議会 (南大門町1-2-6)
TEL 0898-32-0090
※新型コロナウイルス感染拡大防止対策として当面の間、直接対面はせず、電話のみの対応になります。
当日は電話で問い合わせください。

サン・アビリティーズ今治
スポーツボランティア大募集

障がいがある方と一緒に汗を流していただける方、また付き添ってくれる方を募集しています。出会い・ふれあい・語り合い、生き生きと活力ある毎日を過ごしてみませんか。

- 活動内容 ・障がい者が参加されるイベントのお手伝い
・障がい者を対象とした教室のお手伝い
(障がい者と一緒楽しく体を動かしてもらいます)
- 対象 スポーツ経験不問。小学校高学年から高齢者まで障がい者スポーツや活動に興味のある方
- 申込先 サン・アビリティーズ今治
TEL 0898-48-3477
FAX 0898-47-3629

消費税インボイス制度説明会について

令和5年10月1日から、消費税の仕入税額控除の方式として適格請求書等保存方式(インボイス制度)が実施されます。事業者の皆さんに理解を深めていただくため説明会を開催します。

インボイス制度説明会(消費税の仕組みから知りたい人向け)

- 日時 6月23日(木) 14:00~15:00
- 場所 今治税務署 ■定員 24人

登録申請相談会(インボイス制度説明会)

- 日時 6月24日(金) 14:00~15:00
- 場所 今治税務署 ■定員 24人
- 持参物 スマートフォンおよびマイナンバーカード
- 申込先 今治税務署
TEL 0898-32-6100 (平日8:30~17:00)

合同就職相談会・面接会参加企業募集

55歳以上の方を採用したい企業を募集します。

- 開催日 7月19日(火) 14:30~16:00
- 場所 今治地場産業振興センター 展示ホール
- 定員 先着10社(同一業種ごとの先着順)
- 参加費 無料
- 申込先 ファクスまたはメールで愛媛県生涯現役促進地域連携事業推進協議会へ
TEL 089-913-6339
FAX 089-915-1421
Eメール info@ehime-syougaieneki.jp

不妊専門相談の案内

不妊の悩みを、医師や看護師、助産師が相談に応じます。電話のほか、メール、面談でも相談可能です。

- 相談日時 毎週水曜日(年末年始、祝日を除く)
13:30~16:30

- 専門相談ダイヤル
愛媛大学医学部附属病院
TEL 080-7028-9836

- 相談日時 毎週土曜日(年末年始、お盆休みを除く)
13:00~17:00

- 専門相談ダイヤル
(一社)愛媛助産師会
TEL 080-4359-8187



不妊・不育症に関する
県の相談窓口

「初級から学べる英会話講座」開講

実際に役立つ英会話を、外国人講師と一緒に学びませんか。詳細はホームページまたは電話で確認ください。状況により、オンライン授業になることがあります。

- 日時 7~12月(全12回 隔週ペース予定)
※一部講座6月スタート
- 場所 ホームページを確認ください。
※④のみ 今治公民館 2階集会室
- 受講料 1講座 3,000円(会員無料)
- クラス ①65歳からの超初級英会話
月曜日 13:00~14:00
②英語でおもてなし(初級)
月曜日 14:30~15:30
③時事英会話(中・上級)
火曜日 15:30~16:30
④幼児えいご(全4回) 11:00~11:45
6月18日(土)、25日(土)、7月9日(土)、23日(土)
⑤超かんたん英会話
金曜日 19:00~20:00
⑥もっと話そう英会話(中級)
金曜日 20:10~21:10
- 申込先 今治市国際交流協会
TEL・FAX 0898-34-5763



ホームページ

令和4年度
土砂災害防止に関する絵画・作文募集

6月は「土砂災害防止月間」です。土砂災害防止に理解と関心を深めてみませんか。詳しくはホームページを確認ください。

- 作品 ポスター、作文
- 募集期間 6月1日(水)~9月15日(木)
- 対象 県内の小・中学校に在学する児童・生徒
- 問合せ先 県砂防課
TEL 089-912-2437



絵画・作文の
募集について

クアハウス今治で健康になろう

週1回実施の教室 (全て有料)

教室名	日程	曜日	時間
第2期 水中運動教室 (関節痛予防や緩和・運動不足解消など)	7月4日～ 9月26日	月	10:15～11:30
	7月6日～ 9月28日	水	
	7月1日～ 9月30日	金	
第2期 いきいきママのリフレッシュ教室 (育児期女性対象)	7月1日～ 9月30日	金	11:00～12:00
第2期 シェイプアップ教室 ～糖尿病・脂質異常症予防～	7月2日～ 9月24日	土	13:45～15:10
第2期 ヘルスアップ教室 ～骨粗しょう症予防～	7月7日～ 9月22日	木	10:10～11:30
第3期 日曜チャレンジ ・バランスボールトレーニング・ステップダンベルエクササイズ	7月3日～ 8月7日	日	13:40～15:10
第4期 日曜チャレンジ ・パワーヨガ・サーキットトレーニング	8月21日～ 9月18日	日	13:40～15:10



▲ノルディックウォーキング

教室名	日時	内容
第71回 健康セミナー ～転ばない身体づくりを目指して～	6月11日(土)・12日(日) 10:00～14:00	骨密度・体組成測定、体力測定 講演、運動実習
からだ革命ワンデープランVol.1	6月25日(土) 10:00～12:30	腹凹体操&上手な間食のすすめ
日曜チャレンジ 「ボディコンディショニングSP」	6月26日(日) 13:40～15:10	不良姿勢のリセットと全身シェイプ
ノルディックウォーキングVol.2	7月3日(日) 10:00～13:30	新居浜市 マリンパーク周辺 ※6月1日(水)から受付開始
石鎚ウォーキング (完歩コース)3～5キロメートル	9月25日(日) 9:30～14:00	西条市 石鎚神社周辺 ※8月1日(月)から受付開始
ノルディックウォーキングVol.3	9月29日(木) 10:00～13:30	西条市 武丈公園周辺 ※8月1日(月)から受付開始

※全て事前申し込みが必要で
す。詳しくは問い合わせまたは
各公民館に設置している冊子
「健康づくり事業」で確認く
ださい。

■申込先
クアハウス今治
TEL 0898-47-0606
FAX 0898-47-0882

サン・アビリティーズ今治

夏期講座受講生募集 ～夏に体と心をリフレッシュしませんか?～

教室名	曜日	時間	対象	定員	回数	日程
ディスコダンスエクササイズ	月	10:00～11:00	障がい者・一般	20人	5回	7月25日(月)～8月29日(月)
Zumba® (ズンバ)	月	18:30～19:15	障がい者・一般			7月20日(水)～8月31日(水)
初めての写経	水	10:00～11:00	障がい者・一般			7月27日(水)～8月24日(水)
バランスボール	水	17:40～18:30	小学生以上 知的・発達障がい者(児)			7月21日(木)～8月25日(木)
青竹ビクス&健康体操	木	9:30～10:30	障がい者・一般			7月14日(木)～9月1日(木)
ポルドブラ ～体幹トレーニング～	木	13:30～14:30	障がい者・一般			7月29日(金)～8月26日(金)
朝活エクササイズ	金	9:30～10:15	障がい者・一般			

- 受付期間 ①障がい者手帳をお持ちの方
6月18日(土)10:00から 7月3日(日)21:00まで
②障がい者手帳をお持ちでない方
6月26日(日)10:00から 7月3日(日)21:00まで

- 受講料 1,500円
※障がい者・介護者(1人)は無料
65歳以上・中学生以下は半額

- 申込先 受講料を添えて直接サン・アビリティーズ今治へ
(喜田村2-1-10)
※火曜日・祝日は休館
TEL 0898-48-3477
FAX 0898-47-3629

- その他
- ・定員になり次第締め切ります。
 - ・受付期間中に、申込者が定員の半数に満たない場合は中止になります。
 - ・各講座とも初心者程度です。
 - ・申し込みの際、割り込みなどモラルの欠ける行動をされた場合は、受け付けを断る場合があります。
 - ・スリッパとシューズバッグを持参ください。
 - ・新型コロナウイルス感染症の拡大状況によっては、中止になる場合があります。

「タオルびと」絵本プロジェクト授賞式

全国から100を超える応募の中から、市内出身の伊藤幸恵さん原案「タオル帽子」がMAYA MAXX賞を受賞し、MAYA MAXXさんによって絵本が制作されました。

絵本は、がん闘病中にタオル帽子と出会った伊藤さんの実体験をつづったもので、今回の受賞について伊藤さんは「タオル帽子をかぶった瞬間に死の恐怖や、みじめさから脱却でき、希望の一步を踏み出すきっかけとなった。思い悩む人が前に進む絵本になってほしいと願っています」と話していました。



伊藤幸恵さん(右)とMAYA MAXXさん

高校ベンチャー留学募集

東京都内のベンチャー企業や、今治市出身者が経営する企業を訪問し、起業精神・企業経営手法・人生哲学を学びませんか。東京都へは職員が同行します。

- 対象 市内に在住、または市内の高校に在学中の方
- 研修日 8月1日(月)～4日(木)
- 研修先 東京都
- 費用 25,000円
- 申込先 6月30日(木)までに
(一助)今治地域地場産業振興センターへ
TEL 0898-52-4818
FAX 0898-32-8589



高校ベンチャー
留学募集

令和4年度 第1回消防設備士試験

- 日時 8月7日(日) 10:00～
- 場所 愛媛大学(松山市文京町3)
- 内容 甲種特類・甲種第1～5類および乙種第1～7類
- 申請方法 書面(郵送・持参) 6月20日(月)～30日(木)
電子(インターネット) 6月17日(金)～27日(月)
※願書は今治市消防本部、東予地方局今治支局総務
県民室、(一助)消防試験研究センター愛媛県支部(松
山市千舟町4-5-4 松山千舟454ビル5階)な
どで配布
- 問合せ (一助)消防試験研究センター愛媛県支部
TEL 089-932-8808
消防本部予防課
TEL 0898-32-6666(代)

愛媛県職員(看護師)採用試験

- 職種・採用人数
 - ・看護師…120人程度
 - ・臨床検査技師…2人程度
 - ・作業療法士…1人程度
 - ・言語聴覚士…1人程度
 - ・臨床工学技士…3人程度
- 試験日 看護師6月25日(土)、看護師以外6月26日(日)
- 問合せ 6月10日(金)までに愛媛県公営企業管理局総務課へ
TEL 089-912-2790

JICA海外協力隊 令和4年春募集

あなたの技術・経験を開発途上国で生かしてみませんか。現地の人々と協働しながら、人づくり、国づくりに協力します。詳しくはホームページを確認ください。

- 募集期間 6月30日(木) 12:00まで
※原則ホームページから申し込み
- 問合せ JICA海外協力隊募集事務局
TEL 045-410-8922



JICA
海外協力隊

催し物

第41回 今治母親大会

コロナ禍で浮き彫りになった女性の暮らし。根底にある日本社会の女性差別について一緒に考えましょう。

- 日時 6月18日(土) 13:30～16:00
- 場所 しまなみアースランド 学習棟レクチャールーム
- 講師 鈴木 静氏(愛媛大学教授)
- 参加費 500円
- 申込先 今治市役所職員組合
TEL 0898-32-6134
FAX 0898-23-0276

劇団KプロJr.

第13回公演「はじまりのメルカード」

砂漠のはずれの銀の広場、たくさんのお店が集まる市場・メルカードの日に思いがけない事件が起こります。市内の小中学生が心を込めて演じるお芝居です。

- 日時 6月12日(日)
13:30～14:30 (A組)
16:00～17:00 (B組)
- 場所 中央公民館 4階大ホール
- 観覧料 無料

おしばいをやってみよう!～演劇1日体験～

- 日時 6月24日(金) 19:30～20:45
- 場所 中央公民館 2階第1会議室
- 内容 発声練習・ゲーム・セリフのやり取りなど
- 対象 小・中学生
- 参加費 無料
- 申込期限 6月21日(火)まで
- 問合せ 未来演劇Kプロジェクト
TEL 090-2895-6807 (白石)

なみかた海の交流センター 作品展

出展団体	展示内容
ENカメラ倶楽部	First写真展～春夏秋冬～

- **展示期間** 6月22日(水)～7月12日(火) 9:00～17:00
※月曜日休館
- **場所** なみかた海の交流センター
(波方町波方甲2264-38)
- **観覧料** 無料
- **その他** フロアスペースを利用して、作品発表をしませんか。
絵画、書、写真、彫刻、木工、陶芸、工芸、服飾作品
などジャンルは問いません。
- **問合せ先** NPO法人シクロツーリズムしまなみ
TEL・FAX 0898-33-0069

ピティナ・ピアノコンペティション今治地区予選会

1977年より続く、全国で毎年約4万人近くが参加する世界最大規模のピアノコンクールです。幼稚園児から大人までが参加します。

- **日時** 6月25日(土) 10:00～18:00
26日(日) 10:00～16:00
※時間は予定
- **場所** 中央公民館 大ホール
- **問合せ先** PTNA今治支部
TEL 0898-41-6373

今治高等学校・今治北高校同窓生の皆さんへ 北桜会(同窓会)総会開催のお知らせ

- **日時** 7月9日(土) 総会17:30～
※懇親会 総会終了後～20:30
- **場所** 今治国際ホテル
- **問合せ先** 今治北高等学校
TEL 0898-32-2200
FAX 0898-25-6780
※新型コロナウイルス感染症の拡大状況により変更
になる場合があります。

第35回 中央公民館朗読コンサート

照明と音響効果をまじえ、朗読であなたを本の世界へおさそいします。

- **日時** 7月10日(日) 14:00開演(13:30開場)
- **場所** 中央公民館 4階大ホール
- **出演** 朗読奉仕グループ「みちくさ」
- **内容** 「ホテルのアダムとほしぞらパーティ」
「キツネの電話ボックス」ほか
- **定員** 先着50組(全席指定 1組4人まで)
- **料金** 無料
- **申込先** 6月20日(月) 8:30から中央公民館で整理券を配布
TEL 0898-32-2892 FAX 0898-32-2772
※入場には整理券が必要です。
※電話での受付はできません。

来島海峡大橋ライトアップスケジュール

- **点灯日時** 6月25日(土) 日没～21:00
※天候や、諸事情により日程などに変更があります。
- **問合せ先** 本州四国連絡高速道路(株)しまなみ今治管理センター
TEL 0898-23-7250
FAX 0898-23-8708



いまばり日曜朝市

- **日時** 6月12日(日)、26日(日) 8:00～11:00
- **場所** 今治商店街アーケード内
- **駐車場** 市役所駐車場(開催時間内は無料)
- **問合せ先** 今治商店街協同組合(くつ屋ともだ本店)
TEL 0898-32-0964
FAX 0898-22-3366

新規出店者を募集中

- **対象** 過去に出店したことがない方
- **出店料** 3か月(朝市6回) 無料
※業種によっては、対象外となる場合があります。

姉妹都市 尾道市

第31回 せとだパリ祭 7/18 (月・祝) 15:00～

～シャンソンの祭典～

- **場所** ベル・カントホール(尾道市瀬戸田町瀬戸田535-1)
- **ゲスト** 鳳 蘭
- **出演** 山本リンダ、ROLLY、広瀬敏郎、あみ、小川景司、
(敬称略) 瀬川澄、桃香、渡邊千歌、谷本惣一郎、瀧澤行則 ほか
- **チケット** S席(1・2階) 5,000円 A席(3階) 3,000円
※全席指定
- **販売先** ベル・カントホール
TEL 0845-27-3848
(9:00～17:00 月曜・祝日休館)

チケット販売中



ゲスト/鳳 蘭



山本リンダ



ROLLY

※電話による申込可。ただし、電話の場合座席指定は不可。
※未就学児の入場はご遠慮ください。
※密集を避けるため、座席は前後左右を1席ずつ空けて販売します。
※今後の状況により内容・出演者など変更になる場合があります。

今治明德短期大学

公開講座のお知らせ

6月6日(月)から申込受付開始

■場 所 大講義室
■定 員 各100人

■日 時 6月10日(金) 14:30~16:00
■タイトル 三味線と花街文化
■講 師 伊予検番・綾糸会
■申込締切 6月9日(木)

■日 時 6月17日(金) 10:30~12:00
■タイトル 今治市の防災について
■講 師 玉井 栄次
■申込締切 6月16日(木)

■日 時 7月2日(土) 10:00~12:00
■タイトル Youも、いまばり博士になろう!
■講 師 大成 経凡
■申込締切 7月1日(金)

■日 時 7月9日(土) 10:00~12:00
■タイトル よみがえる村上海賊の記憶
■講 師 田中 謙
■申込締切 7月8日(金)

■日 時 7月23日(土) 10:00~12:00
■タイトル ジビエの魅力と島暮らし
■講 師 渡邊 秀典
■申込締切 7月22日(金)

詳細はホームページを確認ください。

介護福祉コースからのお知らせ

3月卒業の介護福祉士国家試験受験者全員が合格しました。

■問合先 今治明德短期大学
(矢田甲688)
TEL 0898-22-7279
FAX 0898-22-7857



今治明德短期大学

岡山理科大学

令和4年度市民公開講座の開催について

岡山理科大学獣医学部では、今治市をはじめとする地域の自治体や組織と連携し、活発に研究や啓発活動を行っています。今年度は秋に2回、冬に1回「市民公開講座」の開催を予定しています。

第22回

■演 題 「犬と猫の寄生虫症—犬糸状虫の予防とノミ、ダニ対策を中心に—」
■講 師 深瀬 徹 (獣医学部教授)

■演 題 「寝たきりを防ぐ—ロコモティブシンドロームって何?—」
■講 師 伊豆 弥生 (獣医学部准教授)

開催日時などの詳細は決まり次第案内します。
市民の皆さんの参加をお待ちしています。



前回(第21回)の市民公開講座の様子

第23回

■演 題 「『むくみ(浮腫)』はどうして起こるのだろうか? :体液の分布や移動様式から考えてみよう」
■講 師 水野 理介 (獣医学部教授)

■演 題 「血行調節~血圧と血流の精巧な調節について~」
■講 師 齊藤 真也 (獣医学部教授)

第24回 (演題・講師ともに未定)

■問合先 岡山理科大学今治キャンパス
(いこいの丘1-3)
TEL 0898-52-9000
FAX 0898-52-9022



岡山理科大学

今治看護専門学校

令和4年度入学式

4月7日(木)、令和4年度入学式が行われ、新入生94人が看護師・准看護師を目指してスタートしました。新入生代表が「私たちの夢や目標を実現するために、精進することを誓います」と、決意を新たにしました。在校生からは、「わからないことがあったら、先輩を頼ってください。今治看護専門学校が活気ある素晴らしい学校になるように頑張らしましょう」と歓迎の言葉が送られました。



看護師・准看護師としてスタート

3月に卒業した学生・生徒たちが、地域を担う新人看護師・准看護師として新たな道を歩みだしました。今年の合格率は、全課程あわせて96%で、全国平均を上回っています。

看護師は人に感謝される素晴らしい職業です。一人前の看護師になれるよう、頑張ってもらいたいと思います。

■問合先 今治看護専門学校
(別宮町7-3-2)
TEL 0898-22-6545
FAX 0898-22-6582



今治看護専門学校

大三島美術館

「不思議なもの 加藤正の妖怪画×現代日本画」

共通テーマ「不思議なもの」でコラボ展示。小展示室では関前・大下島の法珠寺住職でもあるアーティスト・加藤正氏の妖怪版画など、大展示室では大三島美術館が所蔵する現代日本画から非日常な作品を展示します。

- 日時 6月3日(金)～9月4日(日) 9:00～17:00
- 料金 一般520円、高校生以下無料ほか
- 問合先 大三島美術館
TEL 0897-82-1234
FAX 0897-82-1248



加藤 正「姥が火」

朝倉ふるさと美術古墳館

館蔵品展「ふるさとの情景I」

- 日時 6月10日(金)～7月18日(月・祝)
※7月18日(月・祝)は開館
9:00～17:00
- 料金 無料
- 問合先 朝倉ふるさと美術古墳館
TEL・FAX 0898-56-3754



西島 富美子「赤富士」

河野美術館

館蔵品企画展

河野コレクションでめぐる日本史～近世から現代～

前回展「古代から中世」につづき、収蔵品1万点の中から小・中学校で習う江戸から昭和の人物、出来事に関連する資料を展示します。

- 日時 (前期展) 6月26日(日)まで
(後期展) 7月2日(土)～9月4日(日)
9:00～17:00
※6月28日(火)～7月1日(金)は一部展示替えのため
観覧できません。
- 料金 一般310円、18歳未満無料ほか
- 問合先 河野美術館
TEL・FAX 0898-23-3810



市中年中行事図屏風 田植久

野間仁根バラのミュージアム

館蔵品展「野間仁根バラコレクション」

薔薇の開花時期に合わせて、野間仁根が描く薔薇の絵画を展示します。

- 日時 7月3日(日)まで
9:00～17:00
- 料金 一般310円、高校生以下無料ほか
- 問合先 野間仁根バラのミュージアム
TEL・FAX 0897-84-2566



野間仁根「バラ」

美術館・博物館情報

開館日・観覧料・詳しい内容などは各施設へ問い合わせください。

開館時間 9:00～17:00 休館日 月曜日(月曜日が祝日の時は翌平日) ※今治城を除く
料金 高校生以下または18歳未満、障がい者およびその介助者1人は無料(手帳を提示してください)、
65歳以上・団体20人以上の団体割引があります。 ※来場の際はマスクの着用をお願いします。

●今治城 TEL 0898-31-9233
おかげやぐら
御金櫓常設展「今治が育んだ作家たち」開催中

●河野美術館 TEL 0898-23-3810
第22回 オ・写レグループ写真展
6月15日(水)～19日(日) 9:00～17:00 (最終日16:00まで)
第17回 愛媛YPC写真展
6月15日(水)～19日(日) 9:00～17:00 (最終日16:00まで)
青陶会展
6月22日(水)～26日(日) 9:00～17:00 (最終日16:00まで)
第59回 燧洋会書展
6月29日(水)～7月3日(日) 9:00～17:00 (最終日16:00まで)

●玉川近代美術館 TEL 0898-55-2738
館蔵品展「具象と抽象のあいだ」9月25日(日)まで

●伊東豊雄建築ミュージアム TEL 0897-74-7220
展覧会「もうひとつのユートピア」9月16日(金)まで

●中央図書館 生涯学習課 TEL 0898-36-1602
企画展
「測る、残す、伝える～発掘だけじゃない考古学の技術～」
8月14日(日)まで

中央図書館 TEL 0898-32-0695 FAX 0898-24-2613
 波方図書館 TEL 0898-41-5888 FAX 0898-41-5889

大西図書館 TEL・FAX 0898-53-3622
 大三島図書館 TEL・FAX 0897-82-0506

新着図書 (中央図書館)

世界でいちばん素敵な物理の教室



東京大学CAST 文
 滝川 洋二 監修
 三オブックス
 光の正体って、なに？鳥はどうして
 空を飛べるの？物理に関する素朴な
 疑問を、美しい写真とシンプルなQ
 & Aでわかりやすく伝える1冊。

清く楽しく美しい推し活
 推しから愛される術



河西 邦剛・松下 真由美 著
 東京法令出版
 「出待ち」「チケット転売」「誹謗中
 傷」など6つの場面におけるNG行為
 とその根拠を、芸能法務を扱う弁護
 士の視点から解説。推し活を楽しむた
 めのヒントがつまっています。

大ピンチずかん



鈴木 のりたけ 作 小学館
 ガムを飲んだ！シャンプーが目に入
 った！子どもたちが会おうさまさま
 な大ピンチを、大ピンチレベルの大き
 さと、5段階のなりやすさで分類し、
 ユーモアたっぷりに紹介した絵本。

第19期 朗読ボランティア養成講座のお知らせ

目の不自由な方に届ける録音図書作製の講座です。一緒に活
 動していく受講生を募集します。

- 日 時 7月から令和5年7月までの第2～4火曜日
13:00～15:00
- 場 所 中央図書館 3階視聴覚室
- 定 員 20人程度 ■参加費 無料
- その他 6月28日(火) 適性テスト実施
※筆記用具、漢字を調べるための辞書など持参
- 申込先 6月7日(火) 9:30から中央図書館へ直接または電話で

6月の休館予定

6日(月)・13日(月)・17日(金)・20日(月)

休館期間中の返却はブックポストへお願いします。

6月の移動図書館車

日 時		場 所
1日・15日	水	9:30ごろ 波止浜公民館
		10:30ごろ 近見公民館
		13:30ごろ 日高公民館
2日・16日	木	14:10ごろ 乃万公民館
		9:30ごろ 桜井公民館
3日・17日	金	11:10ごろ 国分公民館
		15:10ごろ 鳥生公民館
7日・21日	火	15:10ごろ 関前支所
		10:20ごろ 清水公民館
8日・22日	水	14:20ごろ 富田公民館
		15:10ごろ 立花カルチャーセンター
		10:30ごろ 菊間支所
9日・23日	木	13:30ごろ 玉川支所
		14:30ごろ 朝倉支所
		11:20ごろ 上浦支所
10日・24日	金	13:20ごろ 伯方支所
		14:30ごろ 宮窪支所
		15:30ごろ 吉海学習交流館

図書館&岡山理科大コラボ企画
 イベント 今治サイエンスクラブ

動物に関する子ども向けセミナーをとおして、科学の面白さ
 を感じてみましょう。

- 日 時 7月10日(日) 14:00～15:00
- 場 所 中央図書館 3階視聴覚室
- テーマ 「ゾウとナウマンゾウ」
- 講 師 宇根 有美氏 (岡山理科大学獣医学部)
- 対 象 小学4～6年生と保護者
- 定 員 25人 (先着順)
- 参加費 無料
- 申込先 6月7日(火) 9:30から中央図書館へ直接または電話で

イベント 今治歴史講座 (前期)

今まで誰も知らなかった自然と歴史、産業、文化の調和のと
 れた今治のお話。

- 日時・内容 ・第1回 7月2日(土) 14:00～15:30
「山里は語る・今治城の多様な自然」
・第2回 7月30日(土) 14:00～15:30
「日本一美しい海岸線・今治」
- 場 所 中央図書館 3階視聴覚室
- 講 師 小澤 潤氏 (今治市環境パートナーシップ会議会長)
- 定 員 各25人 (先着順)
- 参加費 無料
- 申込先 6月7日(火) 9:30から中央図書館へ直接または電話で

こころの健康、悩み相談

もし悩みを抱えていたら相談してみませんか？心理カウンセラーが相談に乗ります。

- 日時 6月9日(木)、23日(木)
9:00~12:00、13:00~17:00
- 場所 市民が真ん中相談センター(市役所 第1別館1階)
- 相談方法 対面、電話相談
※対面を希望する方は、事前予約をお願いします。
- 申込先 相談日前日の17:15までに
市民が真ん中相談センターへ
TEL 0898-36-1531
FAX 0898-32-5211(代)

第2次今治市健康づくり計画

バリッと元気

けんこう4コマ 漫画劇場 vol.5

毎年恒例



6月4日~10日は「歯と口の健康週間」

定期的に歯科検診を受けましょう。

6月1日~7日 HIV検査普及週間(無料・匿名)

HIV(エイズ)に感染しているかどうかは、検査をしないと分かりません。週間中、今治保健所では臨時で夜間の検査・相談を実施します。

- 日時 6月7日(火) 18:00~19:00(予約制)
- 場所 今治保健所 1階
- 申込先 前日の16:00までに電話で今治保健所へ
TEL 0898-23-2500
※検査結果は約30分後にわかります。
※定例のエイズ検査は、毎週火曜日
10:00~11:00に実施しています。(予約制)

市民医学講座

NO. 207

4月より子宮頸がんワクチン接種が積極的勧奨再開になりました。

今治市医師会

井上 康広

子宮頸がんは日本で年間1万人以上が罹患し、そのうち2700人が死亡する病気であり、女性がかかるがんの中では2番目に多いがんです。子宮頸がんはヒトパピローマウイルス(HPV)が子宮頸部に感染することにより生じます。子宮頸がんを減少目的に世界では2007年よりHPVワクチンの接種が開始され、現在80か国以上で定期接種ワクチン(推奨ワクチン)になっています。

2020年スウェーデンから、17歳になる前にワクチン接種した場合、浸潤性子宮頸がんになるリスクが88%低下するという報告がなされました。

日本においては2013年よりHPVワクチンを定期接種としましたが、副作用についての報道などの影響のため、2か月後には積極的勧奨が中止されました。しかし厚生労働省、世界保健機構の報告ではHPVワクチンの副作用は接種後の症状との因果関係には言及できないとなっています。

そのため国は2022年4月よりHPVワクチン定期接種の積極的勧奨再開を開始しました。現在接種対象者は小学生6年生から高校1年生までの女子が対象ですが、接種希望の16歳より25歳までは今後3年間は接種可能です。詳細はかかりつけ医に相談してください。

※このコーナーの記事は今治市医師会広報委員会のご協力によるものです。

健康診査

詳しい内容は「広報いまばり」4月号の折り込みチラシ（令和4年度今治市健診カレンダー）、各支所の健診は支所だよりを確認ください。

集団健診はWEB
またはコールセンターで
予約ができます！



WEB予約はこちらから
(24時間予約可能)

コールセンター
TEL 0120-489-355
(9:00~17:00 土日祝日を除く)

★特定健診・後期高齢者健診は無料です。
30代健診は1,000円です。

月	日	曜日	健診会場	健(検)診科目	特定健診など	肝炎ウイルス検診	前立腺がん検診	大腸がん検診	肺がん検診		胃がん検診	子宮頸がん検診	乳がん検診		腹部超音波検診	骨粗しょう症検診
									X線	CT			マンモ	エコー		
				料金(円)	★	無料	900	500	700	3,000	1,400	1,200	1,200	2,500	2,200	600
7	15	金	鳥生公民館		○	○	○	○	○	○	○	○	○	○	○	○
	19	火	中央保健センター		○	○	○	○	○	○	○	○	○	○	○	○
	27	水	JAおちいまばり乃万支店		○	○	○	○	○	○	○	○	○	○	○	○
	30	土	中央保健センター		○	○	○	○	○	○	○	○	○	○	○	○
8	7	日	総合福祉センター		○	○	○	○	○	○	○	○	○	○	○	○

4か月児健康相談（個人通知あり、各支所は別の日に実施）

6月9日(木)	R 4.1.16~R 4.1.31生
23日(木)	R 4.2.1~R 4.2.15生

1歳6か月児健康診査（個人通知あり、各支所は別の日に実施）

14日(火)	R 2.11.1~R 2.11.30生
--------	---------------------

3歳児健康診査（個人通知あり、各支所は別の日に実施）

28日(火)	H30.12.1~H30.12.31生
--------	---------------------

離乳食講習 ※予約制

10日(金)	10:30~11:00
30日(木)	

乳幼児および若成人健康相談

※新型コロナウイルス感染症拡大防止のため、各地区公民館での健康相談は当面の間、中止します。中央保健センターでは個別で実施しておりますので、希望の方は問い合わせください。

中央保健センターでは、電話相談など随時行っていますので、希望の方は問い合わせください。

~30歳代の皆さんへ~

生活習慣病やがんは自覚症状がないまま進行してしまいます。早期発見・早期治療のために若いうちから健診を受けましょう。



病態別栄養相談 ※予約制

22日(水)	9:20~12:00
内容 管理栄養士による個別相談	

生活習慣病予防調理実習 ※予約制 (参加費550円)

17日(金)	10:00~12:30
テーマ ~正しく知っていますか?~ 「糖尿病予防の食事について」	

ひまわりの会

17日(金)	13:30~15:00
内容 座談会	
対象 ダウン症の子どもとその保護者	
場所 中央保健センター 1階運動指導室	

**すまいるの会
「東予がん患者と家族の会」**

「がん」と告知された人、手術後の体調不良、治療について悩んでいる人や家族・遺族の人。がんに関するいろいろな悩みを話し合い、前向きに生きていきましょう。

いまばり町なかがんサロン

6月8日(水)	10:00~15:00
場所 中央図書館 2階応接室(個別相談)	
※図書館でのサロンが急きょ中止になった場合は、電話での相談になりますので、問い合わせ先に連絡をしてください。	

問合せ
TEL 090-7628-8892(伊藤)
TEL 090-8693-5909(門田)
TEL 090-2782-6211(青野)

今治保健所 **エイズ・肝炎の血液検査・相談**…無料・匿名(前日までに予約)

TEL 0898-23-2500(代)	毎週火曜日 (祝日、年末年始を除く)	10:00~11:00
FAX 0898-23-2531		

難病相談…要予約

8日(水)	13:00~15:00
-------	-------------

心の問題や精神的な悩み相談…来所相談は要予約
※電話相談は随時行っています。

今治市障害者地域活動支援センターときめき

TEL 0898-34-3081
FAX 0898-34-3082

精神障がい者家族相談事業 ※予約制 (電話申し込み)

日時	15日(水) 13:00~15:00
対象	精神障がいがある方の家族
内容	家族相談員による個別相談(秘密は守ります)

食育の日
献立紹介

たことアスパラのバターしょうゆ炒め



〈1人分〉エネルギー…107キロカロリー 塩分…1.0g

バターとにんにくの風味で、塩分が控えめでもおいしいです。

材料
(2人分)

- アスパラガス …………… 140g(約7本)
- たこ(ゆで) …………… 80g
- 油 …………… 小さじ1
- 酒 …………… 大さじ2
- バター …………… 5g
- A { 濃い口しょうゆ …………… 大さじ1/2
- にんにく(チューブ) …………… 2センチ程度

1日の塩分は男性7.5g・女性6.5gが目標です!
(塩小さじ1杯が6g)



今月の食材 『アスパラガス』

アスパラガスは、疲労回復、スタミナ増強に効果があるアスパラギン酸が多く含まれている野菜です。穂先に含まれるルチンは、毛細血管を丈夫にする働きがあり、動脈硬化の予防にも効果があるといわれています。

芽が出る前に土寄せして軟白栽培したホワイトアスパラガスは、うまみが濃く、やわらかな食感と香りを楽しんで食べましょう。

作り方

- 1 アスパラガスは根元の固い部分を2センチ程度手で折り、根本部分をピーラーで薄く皮をむく。2〜3センチ程度の幅に切る。
- 2 たこは小さめの乱切りにする。
- 3 フライパンに油を入れて熱し、アスパラガスを炒め、酒を入れてすぐにふたをし、弱火で2〜3分蒸し煮にする。
- 4 ふたを取り、たこを加えて炒め、バターとしょうゆ、にんにくを加えて混ぜる。

■問合先 健康推進課
TEL 0898-36-1533
FAX 0898-32-5511



※令和元年度からのレシピをホームページに掲載しています。



健康長寿のまち いまばり

VOL.5

いまばり健康長寿キャラクターのツル美、カメ吉と一緒に今治市の健康課題を考えるコーナーです。

〈図〉心不全の進行とリスク (一般社団法人 日本心不全学会:心不全手帳(第2版),2018.より改変)

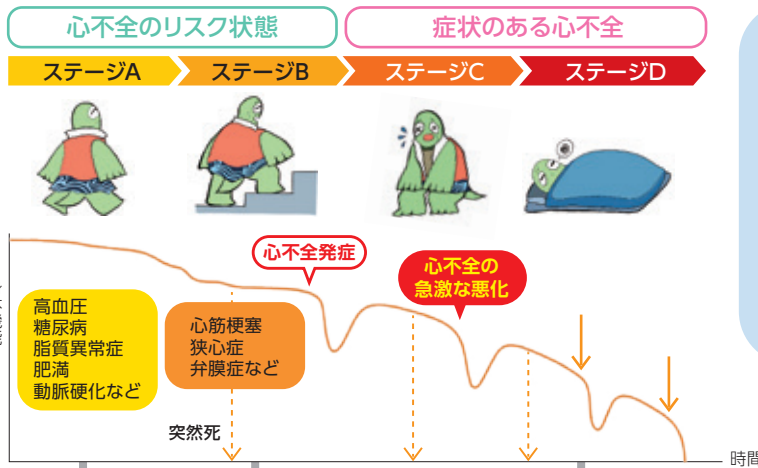

病状が悪化するごとに医療費も高額になってくるがね。身体もしんどいの、財布まで大変なことになるがね。ステージA(基礎疾患)のうちにきちんと治療継続したら心不全予防にもなるし、治療費も少なくて済むね。



高血圧、糖尿病、脂質異常症など生活習慣病は、自覚症状がないけん、ついつい勝手に自己判断で薬をやめたり、病院に通院せんかったりする人が多いやけど、薬は心不全など重症化予防のために内服するもんなんよ。勝手に治療中断するってことは、命取りになるんよ。次回は、どうやって自覚症状のないうちに心不全リスクを発見するんか考えてみよや!



ステージA		ステージB		ステージC		ステージD		
基礎疾患	医療費(10割相当分)	制度	患者数	制度	患者数	医療費(10割相当分)	制度	患者数
	高血圧	12万円/年	国保	8,315人	57.4%	大動脈バルーンポンプ	国保	5,309人
	糖尿病	内服のみ 19万円/年 インスリン注射 41万円/年	国保	5,145人	35.5%	経皮的な心臓補助装置	後期	12,961人
脂質異常症	10万円/年	国保	8,075人	55.8%	心不全	後期	12,961人	
		後期	12,885人	59.3%				

※R2KDBシステム
医療費(10割相当分):愛媛県国保連合会提供資料

■問合先 保険年金課 TEL 0898-36-1518 FAX 0898-32-5211(代)

日	月	火	水	木	金	土
			1	2	3	4
			済生会今治病院	県立今治病院	木原病院	白石病院 (8:30~17:30) 医師会市民病院 (17:30~翌8:30)
5	6	7	8	9	10	11
医師会市民病院 県立今治病院 はかた外科胃腸科 小山歯科医院	広瀬病院	今治第一病院	県立今治病院	白石病院	木原病院	今治第一病院 (8:30~17:30) 医師会市民病院 (17:30~翌8:30)
12	13	14	15	16	17	18
医師会市民病院 しのぎき整形外科 きぬぼし歯科	瀬戸内海病院	済生会今治病院	県立今治病院 (8:30~17:15) (22:30~翌8:30) 今治セントラルクリニック (17:15~22:30)	白石病院	今治第一病院	医師会市民病院
19	20	21	22	23	24	25
瀬戸内海病院 あおい小児科 喜多嶋診療所 別府歯科医院	広瀬病院	今治第一病院	木原病院	済生会今治病院	県立今治病院	木原病院 (8:30~17:30) 医師会市民病院 (17:30~翌8:30)
26	27	28	29	30		
医師会市民病院 有津むらかみクリニック 越智歯科医院	瀬戸内海病院	済生会今治病院	今治第一病院	白石病院		

▶病院の都合で変わる場合があります。
えひめ医療情報ネットホームページまたは電話案内(TEL 0898-32-3300)でご確認ください。

救急病院

医師会市民病院 TEL 0898-22-7611
今治セントラルクリニック TEL 0898-22-5251
今治第一病院 TEL 0898-23-2000
木原病院 TEL 0898-23-0634
県立今治病院 TEL 0898-32-7111

済生会今治病院 TEL 0898-47-2500
白石病院 TEL 0898-32-4135
瀬戸内海病院 TEL 0898-23-0655
広瀬病院 TEL 0898-47-0100

内科

医師会市民病院 TEL 0898-22-7611

小児科

あおい小児科 TEL 0898-47-0033
医師会市民病院 TEL 0898-22-7611
県立今治病院 TEL 0898-32-7111

島しょ部

有津むらかみクリニック TEL 0897-72-3200
喜多嶋診療所 TEL 0897-72-0250
しのぎき整形外科 TEL 0897-73-1221
はかた外科胃腸科 TEL 0897-72-1711

歯科

越智歯科医院 TEL 0898-22-5265
きぬぼし歯科 TEL 0898-24-1814
小山歯科医院 TEL 0898-31-8231
別府歯科医院 TEL 0898-31-0355

各病院の電話番号(50音順)



こどもたちが輝く明日へ

大きくなったら何になる？

鳴川 桐哉 さん
おじいちゃん
筋肉になって
悪者をやっつける

越智 絢香 さん
お母さん
ハット屋さんに
なりたい

亀岡 海斗 さん
おじいちゃん
警察官にな
りたい

村井 萌乃華 さん
お母さん
ボクシングを
したい サッカーを
したい

木山 朝陽 さん
お母さん
ロケットに乗
って宇宙に
いきたい

安部 浩平 さん
おじいちゃん
宇宙を
したい

大野 カオル さん
お母さん
ボクシングを
したい

三木 陽翔 さん
お母さん
警察官に
なりたい

仲渡 鈴華 さん
お母さん
コックにな
りたい

森 彩葉 さん
お母さん
ハット屋
さんに
なりたい

藤岡 花凜 さん
お母さん
ハット屋
さんに
なりたい



今治中央ばりっこ保育園 ちゅうりっく組の園児たち