

広報

いまばり

10

2022 October
NO.341



今治港

開港 100周年

新たな年の始まり





大正 初期

新町海岸出口風景

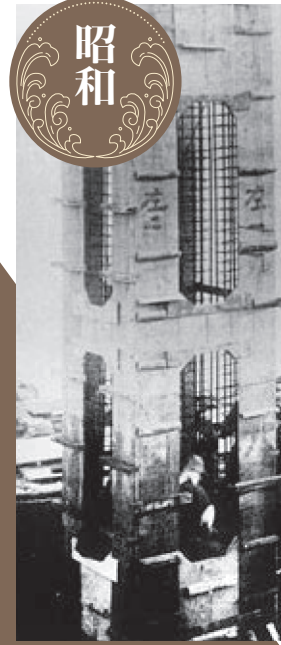

築港前の片原町海岸

大正 初期



工事中の荷揚場

大正 11年

写真で振り返る
今治港100年のあゆみ

今治港 開港 100



昭和 13年

戦前の今治港務所



昭和 21年

戦後の港務所前



昭和 27年

内港の様子



昭和 33年

港務所前バス停留所



第2棧橋

昭和 34年

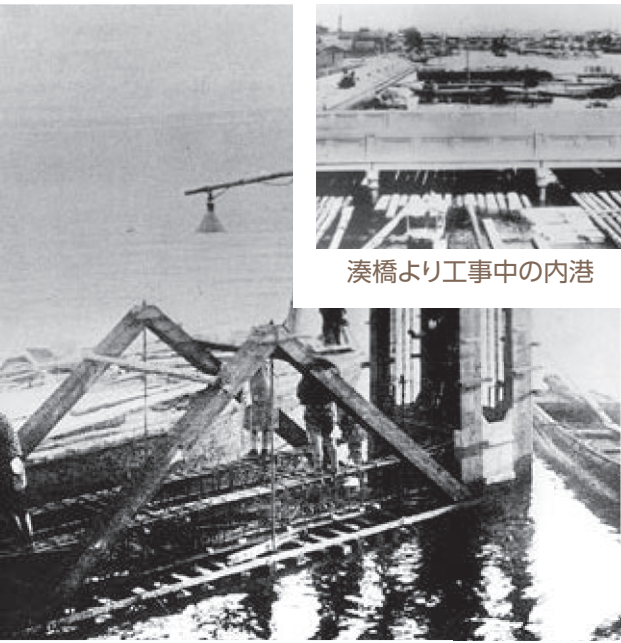

湊橋より工事中の内港

第一棧橋工事の状況

昭和4年



完成記念の餅つき



完成当時の今治港

昭和9年

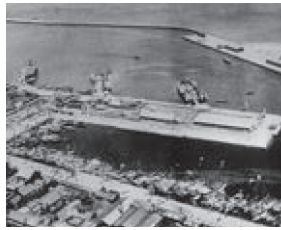

今治港修築竣工



築港完成祝い



完成した港内と第一棧橋

100周年

■ 飯忠七/いいちゅうしち
(天保12年~大正11年)

大阪航路の開設や、蒸気船を誘致するなど港の発展に尽力。「港の恩人」と呼ばれた、その功績を称え、は一ばりー横には石碑が建てられています。



昭和38年

今治港務所



昭和42年

港湾ビル



昭和34年

今治~三原間に就航したフェリー



昭和40年

恵美須町の物揚場



平成14年

大型フェリー岸壁

今治港の主な出来事

■参考資料 今治港のあゆみ 今治市港湾振興協会

- 明治 43(1910)年 今治尾道間鉄道連絡船就航
- 大正 3(1914)年 港湾修築計画
- 9(1920)年 第一期工事に着手(東防波堤築造)
- 市制施行(今治町と日吉村合併)
- 10(1921)年 重要港湾に指定される
- 11(1922)年 開港場に指定される
- 13(1924)年 今治港務所開設
- 昭和 9(1934)年 第二期工事完成(東防波堤100m延長、荷揚場、浮棧橋、貯木場、内港船溜り)
- 27(1952)年 運輸大臣の認可により今治市管理となる
- 34(1959)年 今治・三原間フェリー就航
- 38(1963)年 今治・下田水間フェリー就航
- 39(1964)年 今治・尾道間 水中翼船就航
- 42(1967)年 今治港湾ビル完成
- 45(1970)年 台風10号により東防波堤、第一棧橋、第二棧橋、片原町フェリー棧橋が流失、沈没、クレーン全壊
- 47(1972)年 今治・神戸大型フェリー就航
- 50(1975)年 今治・竹原間に高速艇就航
- 54(1979)年 コンテナ船入港開始(高麗海運)
- 55(1980)年 港大橋開通
- 61(1986)年 蔵敷岸壁にジブクレーン1基設置
- 63(1988)年 伯方・大島大橋完成に伴い航路が再編(縮少)
- 平成 4(1992)年 日韓定期コンテナ航路開設(興亜海運)
- 片原町緑地(ふれあいマリン広場)完成
- 7(1995)年 富田ふ頭供用開始
- 8(1996)年 富田岸壁にガントリークレーン1基設置
- 無線検疫対象港に指定される
- 10(1998)年 港湾ビル緑地完成
- 富田緑地(多目的広場・ゲートボール場)供用
- 11(1999)年 港湾計画を改訂
- 西瀬戸自動車道(瀬戸内しまなみ海道)開通
- 22(2010)年 「いまばり海の駅」を開設
- 28(2016)年 みなと交流センター供用開始
- 令和 2(2020)年 海のコンコース完成
- 3(2021)年 片原町緑地(KATAHARA WOOD BASE)完成
- 5(2023)年 新ガントリークレーン(更新)供用開始予定



大正9年

築港礎石の沈下作業



昭和33年

港務所から新町、常盤町筋



昭和49年 乗降客数のピーク
(年間約295万人)



ブルーインパルス
飛行時間決定

10月15日(土) 11:00~



平成14年

小型フェリー岸壁



昭和9年
今治港全景



昭和40年
片原町の渡海船



昭和55年
多くの船が今治港を行き来する様子



平成28年
みなと交流センター供用開始

今治港のあゆみ
今日に至るまで、とれだけの人が関わり、とれだけの人が支えてきたのでしよう。今治港は先人の方々の熱心な努力によって、開港を成し遂げ、港町今治、海事都市今治を築き上げてきました。昭和34年今治・三原間フェリー就航・大型フェリー時代の到来、昭和45年台風被害からの復興、そして瀬戸内しまなみ海道開通などにより、時代にに応じて変わっていく港。さまざまな事を持ち越え、現在の今治港があります。これからの港がどう変化していくのか。新たな100年が始まります。

時代を繋ぐ
心を繋ぐ
今治港



今治市長 徳永 繁樹

今治港を交流と経済循環の拠点に

大正11年に四国初の開港場に指定された今治港は、このたび開港100周年を迎えました。現在、当港は国内外の海上輸送の物流拠点として、また、島しょ部を結ぶ交通拠点として地域の発展に欠くことのできない役割を果たしています。

市街地に隣接する今治地区においては「海上交通の拠点」として発展した歴史を礎に、次の100年に向けて「交流と経済循環の拠点」として、新たな扉を開こうとしています。

節目となる本年は、みなとを彩るさまざまな記念イベントを開催いたします。10月15日、16日は、はーばりー周辺で「みなとフェスティバル100」が、29日にはプロライダーによる市街地での自転車競技レース「今治クリテリウム」が、30日には「サイクリングしまなみ2022」が4年ぶりに帰ってきます。そして、11月からは日本一のマルシェを目指す「せとうちみなとマルシェ」がいよいよ始まります。

開港して100年、これまで今治港の発展のために尽力いただいた方々に、心から感謝と敬意を表しますとともに、これまでの発展の歴史を受け継ぐ私たちは、これからの100年をしっかりと見据え、皆さんと一緒に新たなステージへと果敢に挑戦していきたいと思えます。



今治市公式 LINE アカウント

新型コロナウイルス、防災、子育て、観光イベントなどの情報を随時発信中



●今月の表紙

大正11年2月、四国初の開港場に指定された今治港が今年100周年を迎えました。キャッチフレーズである「時代を繋ぐ 心を繋ぐ 今治港」として、次の100年へのあゆみが始まります。

■撮影提供 今治市港湾振興協会

- 2 写真で振り返る 今治港100年のあゆみ
7 新型コロナウイルスワクチン接種のお知らせ／地域おこし協力隊員紹介
8 しなみLovePiano／漫才のDENDO
9 今治伯方島トライアスロン2022
10 市役所からのお知らせ
19 みんなのひろば
20 情報のひろば
24 子育て支援特集
27 美術館・博物館ガイド
29 けんこうインフォメーション／市民医学講座
33 救急病院
34 せとうちみなとマルシェ

人口・世帯 (令和4年8月末現在)

人口 152,111人(前月比150減)
男72,396人・女79,715人
世帯 75,947世帯(前月比38減)

ダム貯水率 (9月13日現在)

玉川ダム 46.1%
うたな台ダム 81.9%

注意

新型コロナウイルス感染症の影響により、本紙に掲載している催し物などが中止・延期になる場合があります。また参加する際は感染対策に協力をお願いします。最新の情報はホームページをご覧ください。

「第36回 今治シティマラソン」

交通規制のお知らせ 10/9(日) 9:20~12:00

コース沿線は交通規制の対象になりますので、ランナーの通過中は車両の通行はできません。迂回路の利用など、市民の皆さんのご協力をお願いします。

- 車両通行止め (区間内居住者などは除く)
交通規制 (ランナーの通過中は車両通行止め)
※車からの応援は危険ですのご遠慮ください。
2 2キロ折り返し 3 3キロ折り返し
5 5キロ折り返し 10 10キロ折り返し
ハーフ ハーフ折り返し (周回)

問合先 今治シティマラソン問い合わせ窓口 (中央体育館内) TEL 0898-24-2351



新型コロナウイルスワクチン接種のお知らせ

オミクロン株対応ワクチンの接種について

オミクロン株対応ワクチンについて、正しい情報をしっかりと収集・発信しながら、接種体制の構築に努めていきます。



オミクロン株対応型ワクチンって何？

従来のワクチンにBA.1株対応のワクチンを加えた2価ワクチンのことです。(ファイザー社製ワクチン(12歳以上)、モデルナ社製ワクチン(18歳以上)の2種類を使用)

いつから接種が始まるの？

個別医療機関は9月26日(月)から、集団接種は10月1日(土)から接種を開始する体制を整えました。3回目、4回目接種券をお持ちの方から予約が可能です。

接種対象者は何歳から？何回目から？

2回目までのワクチン接種が完了した12歳以上の全ての方が対象です。まずは4回目接種対象者のうち、未接種の方から接種を進めていきます。

今後は従来型ワクチンは接種できないの？

原則、初回接種(1・2回目)を希望する方のみ接種が可能です。(3回目以降の接種については要相談)

効果 重症化予防はもちろん感染予防、発症予防効果も期待されています。

留意点 ●1人1回の実施です。●接種回数や間隔は、ご自身で十分に確認した上で接種してください。

予約方法 WEB、LINE、コールセンター(TEL 0120-567-040)で予約が可能です。

接種券 オミクロン株対応ワクチン接種券の配布について

- 60歳以上、18～59歳未満の4回目接種済みの方…5回目接種券を10月半ば以降から順次発送
- 60歳未満で3回目接種完了の方…4回目接種券を9月16日(金)から発送中

※上記以外の方は、今お持ちの接種券を利用できます。接種券を紛失した方は、再発行が必要です。新型コロナウイルスワクチン接種推進本部(TEL 0898-36-1621)まで連絡ください。



(詳細はこちら)



オミクロン株対応ワクチン



しまなみの太陽を浴びて すくすく育った青野右京

しまなみ振興課勤務
あおの うきょう
青野 右京さん

父が大島出身で、大島には祖父が長らく一人で生活していました。しかし高齢のため家を離れざる負えなくなり、家と土地をどうするかということになりました。私にとっても、とても思い入れのある場所だったので、大島に住みながら家族の家を維持するための土台として地域のことを知ろうと思いました。

前職はベトナムで観光業をしており、主にSNSを使用して観光客や移住者を誘致していました。その経験とスキルを生かして大島でも何かできるのではと、

地域おこし協力隊に応募しました。

地域おこし協力隊の活動では「メリハリ」を意識して「やるときはやる」というのを心がけています。そのおかげか最近では地域の方に頼りにされることが増えてきて、信頼を得てきたのかなと感じています。

日々の活動を通じて、色々な方が地域おこし協力隊に注目してくれていることを感じています。過去の協力隊員に恥じない、未来の協力隊員に誇れるような活動を行いたいと思っています。

当面は、宮窪町が拠点の「能島の里」というNPO活動である「黒イチジク」の商品化や、空き家活用事業などを手伝える予定です。

さらに宮窪町には景観が素晴らしいカレイ山があります。今はあまり人が来なくなっていますが、このカレイ山展望公園を盛り上げたいと思っています。景観抜群のキャンプ場もあり、ポテンシャルも高い場所なので、私の持ち前の「行動力」を生かし、さらなる観光地化を目指します。



黒イチジク

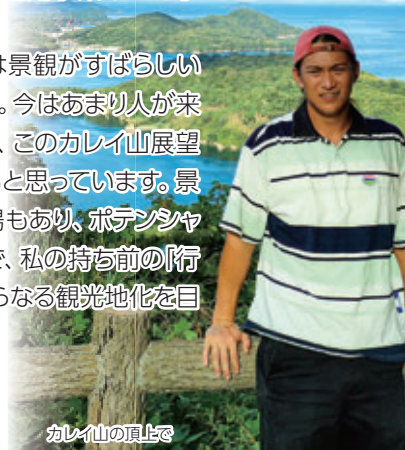

カレイ山の頂上@

愛媛
初登場!

誰でも自由に弾ける

LovePiano®が来島海峡SAに登場



しまなみ LovePiano®

設置期間

10/22(土) ▶▶ 11/4(金)

設置場所

西瀬戸自動車道・来島海峡サービスエリア 2階
(リフレッシュルーム)

演奏可能時間

10:00~16:30

※主催者のイベント等により一時的に演奏ができない場合があります。

LovePiano®とは...



誰でも自由に弾けるピアノを駅や空港などのオープンスペースに
期間限定で設置するヤマハのプロジェクトです。

イラストレーターChocomoo(チョコムー)さんによるペイント。
奏でてくれる“あなた”に尊敬と愛を込めてメッセージをデザイン。
イラストはストリートアートを彷彿させます。

主催 瀬戸内しまなみ海道活性化実行委員会(今治市・本州四国連絡高速道路株式会社)
協力 株式会社ヤマハミュージックジャパン/JBハイウェイサービス株式会社



Love Piano®
Love Piano 5号機



イベント情報

「#来島海峡SA」
「#今治市」 「#iiimabari」
「#しまなみLovePiano」
をつけて感想などつぶやいてください。



吉本興業110周年感謝祭

よしもの漫才師たちが真剣勝負!

中田カウス

漫才のDENDO

全国ツアー in 今治



プラス・マイナス

ミルクボーイ

中田カウス



銀シャリ

もりやすパンパンビガロ

すゑひろがりず

ミキ

とき 12月4日(日) 14:00~ (13:00開場)

場所 今治市公会堂 (別宮町1-4-1)

チケット
一般発売!

10/8(土)
10:00~

〈入場料〉 前売り券 4,000円、当日券 4,500円 (全席指定)

〈チケット〉 ●ローソンチケット [Lコード62386]

●FANYチケット

※前売券完売の場合、当日券の販売はありません。

※必ずマスク着用と入場時に手指消毒の協力をお願いします。

※検温により入場をお断りする場合があります。

※5歳以上有料、4歳以下は保護者1人に限り無料、ただし席が必要な場合は有料。

■問合先 観光課
(瀬戸内しまなみ海道活性化実行委員会)
TEL 0898-36-1515 (平日8:30~17:15)
FAX 0898-25-2961



イベント情報



東京2020パラリンピック
トライアスロン競技6位
秦 由加子さん

今治伯方島トライアスロン2022

9月4日(日)、伯方S・Cパークをメイン会場に今治伯方島トライアスロン大会2022が開催され、全国各地から463人が参加しました。

伯方ビーチをスタートした選手は、1.5kmのスイム、約40kmのバイク、10kmのランに挑み、日頃のトレーニングの成果を披露。

3年ぶりに開催された大会には東京

2020パラリンピックトライアスロン競技で6位になった秦由加子さんがゲスト出演し、スイムの競技にも参加。

各選手、ゴール直前のラストスパートでは応援にかけつけた家族と手をつないでゴールしたり、共に汗を流したランナーを称えあっていました。

10月の納税

市県民税	第3期
国民健康保険税	第4期
介護保険料	第4期
後期高齢者医療保険料	第4期

納期限は**10月31日(月)**
口座振替は**納期限の日**です
預金残高を確認ください

市税などの納付は、便利な口座振替や、スマートフォンアプリを利用ください。

もし納期限までに納付されていない場合は、財産の差し押さえなどの滞納処分を受けることになります。

- 問合先 市税・介護保険料について 納税課
TEL 0898-36-1512
FAX 0898-31-3181
後期高齢者医療保険料について 保険年金課
TEL 0898-36-1520
FAX 0898-32-5211(代)

市民課窓口の時間延長日

- 日時 毎週月・水曜日(祝・休日を除く) 19:00まで
■内容 住民票の写し、印鑑証明書、戸籍証明書、旅券の交付およびマイナンバーカードの手続き全般
※住所変更届、国保異動届、印鑑登録、旅券の申請は受け付けできません。
■問合先 市民課
TEL 0898-36-1532
FAX 0898-32-1020

新入学児童がいるご家庭の方へ 入学調書の提出と招集日の確認を

令和5年度に小学校に入学する児童がいるご家庭へ入学調書を送ります。10月14日(金)までに指定された小学校へ入学調書を提出してください。入学調書が届かない場合や、転居予定などの事情で小学校の変更を希望される場合はご連絡ください。

また、入学を指定された小学校から健康診断の日時・場所をお知らせしますので、受診してください。(日程は学校教育課のホームページでも確認できます。)

※転居したのに届出をしていない場合や、住民基本台帳に記載されていない場合、調書は届きません。

■対象 平成28年4月2日から平成29年4月1日までに生まれた児童

■問合先 学校教育課
TEL 0898-36-1601
FAX 0898-25-1700



学校教育課



FC今治選手インタビュー



下口 稚葉選手 しもぐち わかば

出身地 / 福井県福井市
生年月日 / 平成10年5月2日
背番号 / 24
ポジション / DF(ディフェンダー)

© FC IMABARI

2022明治安田生命J3リーグ10月のホームゲームは2・23日

ホームゲーム	10月 2日(日)	13:00 VS. ガイナーレ鳥取
アウェイゲーム	10月 8日(土)	14:00 VS. SC相模原
アウェイゲーム	10月15日(土)	13:00 VS. Y.S.C.C. 横浜
ホームゲーム	10月23日(日)	13:00 VS. 松本山雅FC
アウェイゲーム	10月30日(日)	13:00 VS. カターレ富山



チケットはこちらから

プロになろうと思ったきっかけは何ですか?

自分の出身地である福井県はJリーグのクラブがなかったの、このまま中学も高校も福井にいてサッカーを続けるというのはプロサッカー選手として成功するイメージが湧きづらかった。だから中学から勝負したいと思い、JFAアカデミー福島への入校を決断しました。父も親身にサポートしてくれ、両親ともに僕の考えを尊重して送り出してくれました。12歳で親元を離れるにあたって「必ずプロになるんだ!」という強い想いがありました。

今シーズンの抱負を教えてください

FC今治のチームの歴史に名を残したいですし、この1年でなんとしてもJ2に上がりたいと思っています。そこにフォーカスしてこの地に来ました。絶対にこのシーズンで力になりたいです。シーズンは本当に長いですから、うまくいくときもいかないときもあります。ですが、どんな状況でもどんな場面でも、力になれる選手になりたいと思って僕は来ています。FC今治はビジョンが明確ですし、サッカー以外のところでも上を目指せるしっかりしたプランのあるクラブだと思っています。こういうクラブが上に行くべきだと思いますし、僕はひとりの選手としてクラブの価値を高めるために全力を注ぎたいと思っています。



インタビューの全文はこちら↑

最新情報はFC今治公式ホームページにて

■問合先 FC今治
TEL 0898-31-8701
FAX 0898-31-8702



FC今治ホームページ

弁護士法律無料相談 (1人20分)

- 日時 10月19日(水) 13:00～ ■相談時間 1人20分
- 場所 市役所 第2別館8階ミーティングルーム
- 予約申込 10月11日(水)に大三島支所、10月12日(水)は市役所第2別館11階特別会議室1号へ
※12:30から抽選をしますので、12:15から12:30までに来庁ください。
※代理可・電話での受け付けはしません。
- 抽選方法 本人または代理人より抽選の上、11人決定(大三島支所の2人までを含めた11人)
- 問合せ先 市民が真ん中相談センター
TEL 0898-36-1531 FAX 0898-32-5211(代)

行政無料相談

- 日時 10月12日(水) 13:00～15:00
 - 場所 市役所 第2別館11階 特別会議室1号
※総務省に委嘱された行政相談委員が行政に関する苦情、相談なんでも承ります。
 - 問合せ先 市民が真ん中相談センター
TEL 0898-36-1531 FAX 0898-32-5211(代)
- ※新型コロナウイルス感染拡大の影響により各相談会は中止になる場合があります。10月3日(月)以降に、市民が真ん中相談センターまで問い合わせください。

人権無料相談

常設相談

月日	時間	場所
月～金曜日(祝日を除く)	8:30～17:15	法務局今治支局

- 問合せ先 松山地方法務局今治支局
(旭町1-3-3)
TEL 0898-22-0855

特設相談

月日	時間	場所
10月24日(月)	13:00～15:00	総合福祉センター 愛らんど今治 1階相談室

※支所での人権無料相談は、各支所住民サービス課に問い合わせください。

- 問合せ先 市民参画課 人権啓発室
TEL 0898-36-1521
FAX 0898-32-5211(代)



人権相談

こころの健康、お悩み相談

もし、悩みを抱えていたら、相談してみませんか?心理カウンセラーに相談ください。

- 日時 10月13日(水)、27日(木)
9:00～12:00、13:00～17:00
- 場所 市民が真ん中相談センター(市役所 第1別館1階)
- 相談方法 対面、電話相談
※事前予約可、予約優先
TEL 0898-36-1531
FAX 0898-32-5211(代)

家計相談会 毎月第4水曜日開催 要予約

家計の収支や金融商品の見直し、ライフプランの相談など、日本FP協会から派遣されたファイナンシャルプランナーに相談ください。

- 日時 10月26日(水) 13:00～17:00
(1人あたり相談時間45分まで/相談無料)
- 場所 市民が真ん中相談センター(市役所 第1別館1階)
- 対象 市内在住の方
- 申込先 10月19日(水)までに電話、または右記の申込フォームから
市民が真ん中相談センター
TEL 0898-36-1531
FAX 0898-32-5211(代)



申込フォーム

今治市・愛媛県よろず支援拠点共催 経営相談会 毎月第4土曜日開催 要予約

売り上げが減って困っている、集客力を高めたい、各種補助金の申請方法を教えてほしいなど、経営に関することを相談ください。

- 日時 10月22日(土) 10:00～14:00
(1人あたり相談時間50分まで/相談無料)
- 場所 市民が真ん中相談センター(市役所 第1別館1階)
- 対象 新型コロナウイルスなどの影響で経営に困っている事業者の方
- 申込先 10月14日(金)までに電話、または右記の申込フォームから
市民が真ん中相談センター
TEL 0898-36-1531
FAX 0898-32-5211(代)



申込フォーム

人権について考えよう「女性の人権」

今もなお「男は仕事、女は家庭」という男女の役割を固定的にとらえる意識が社会に根強く残っています。これは、社会的・文化的に形成された、「男性はこうでなければならない」「女性はこうでなければならない」など、性別だけで役割を区別する考え方で「ジェンダー」と言います。このような意識は、家庭や学校、地域で、さまざまな男女差別を生む原因になっています。

共に支えあう社会を築くために、正しい理解を深め男女共同参画社会の実現に向け努力していくことが必要です。

- 問合せ先 市民参画課 人権啓発室
TEL 0898-36-1521
FAX 0898-32-5211(代)

いまばり人権啓発フェスティバル2022開催

- 日時 11月19日(土) 13:00～15:10
- 場所 公会堂
- 内容 ・白鳩保育園 手話・ダンス
・今治タオル体操愛好会 実演
・松本 隆博 講演会
- 定員 300人
- 参加費 無料(入場整理券が必要)
※10月25日(水)から市民参画課
または各支所、各公民館で入
場整理券を配布します。
- 問合せ先 市民参画課 人権啓発室
TEL 0898-36-1521
FAX 0898-32-5211(代)



松本 隆博氏
(ダウンタウン松本人志氏の兄)

ヒトパピローマウイルス(子宮頸がん予防) ワクチンを任意で接種された方へ

定期予防接種の機会を逃し、対象年齢を過ぎて自費で接種を受けた方に対し、接種費用の払い戻しを行います。条件・申請に必要な書類など詳しくはホームページを確認ください。

- 対象 今年4月1日時点で市に住民登録している、平成9年4月2日から平成17年4月1日までに生まれた女子
- 払戻金額 最大3回分までの接種費用(上限あり)
- 申請方法 令和7年3月31日(当日消印有効)までに必要書類を直接または郵送で、健康推進課(〒794-8511 住所不要)または各支所へ
- 払戻方法 審査後、支給が決定すれば申請から1か月を目安に振込希望口座へ振り込み
- 問合せ 健康推進課
TEL 0898-36-1533
FAX 0898-32-5511

ヒトパピローマウイルス
ワクチン任意接種費用の
払い戻しについて



お知らせ

みんなのひろば

情報のひろば

子育て

美術館・博物館

図書館だより

けんこう

救急病院

お供馬の走り込み

菊間町の代表的な文化行事で、愛媛県無形民俗文化財指定のお供馬の走り込みが開催されます。

- 日時 **顔見せパレード(町内)**
10月15日(土) 10:30~ 加茂神社出発
(12:00ごろ加茂神社帰着)
- 走り込み
10月16日(日) 8:00ごろ~11:00ごろ
- 場所 加茂神社(菊間町浜1989)
- 駐車場 菊間中学校、菊間小学校、緑の広場公園運動場多目的グラウンド
- 問合せ 菊間地域教育課
TEL 0898-54-5310 FAX 0898-54-5254

本当に必要? つみたて投資 金融知識に関するセミナー開催

- 日時 10月16日(日) 13:30~15:00 (13:00開場)
- 場所 総合福祉センター 愛らんど今治 4階多目的ホール
- 講師 内田 英子氏(日本FP協会愛媛支部所属)
- 内容
 - ・社会から読み解く資産運用の必要性
 - ・お金を育てるコツを知ろう
 - ・投資信託を知ろう など
- 定員 50人(先着順)
- 受講料 無料
- 申込先 10月7日(金)までに市民参画課または
右記の申込フォームから
TEL 0898-36-1531



金融教育セミナー
申込フォーム

後期高齢者医療保険に加入の方へ 歯科口腔健康診査を受けませんか

後期高齢者医療保険に加入の方は、歯科口腔健康診査を1年一度に1回のみ無料で受診することができます。ただし、病院に6か月以上入院している方や、障害者支援施設、特別養護老人ホーム、介護保険施設などへ入所している方は対象外です。

- 申込方法 令和5年2月21日(火)までに電話または担当窓口へ
- 問合せ 保険年金課
TEL 0898-36-1520
愛媛県後期高齢者医療広域連合
TEL 089-911-7739

介護技術研修会のお知らせ

介護現場を離れている介護福祉士・准看護師などを対象として、最新の介護技術を学ぶことにより、介護現場への復職を支援します。

- 日時 10月25日(火)、28日(金)、11月7日(月)
10:00~12:00
- 場所 総合福祉センター 愛らんど今治 4階 多目的ホール
- 講師 今治看護専門学校 副校長 眞鍋 誠子氏
- 問合せ 介護保険課
TEL 0898-36-1526
FAX 0898-34-5077



介護保険課

令和5年4月1日採用 保育所・認定こども園、児童館 会計年度任用職員募集

- 試験日時 10月22日(土) 13:00~
- 試験場所 市役所 第2別館11階特別会議室1号
- 対象 該当する職種の資格をお持ちの方
- 応募方法 10月14日(金)(当日消印有効)までに直接(8:30~17:15)または郵送(〒794-8511 住所不要)で担当課へ

保育所・認定こども園

職種	採用予定人数	必要書類
①保育教諭	両職種で 5人程度	保育士証と幼稚園教諭免許状
②保育士		保育士証
③保健師	若干名	保健師または看護師免許証
④看護師		※准看護師は不可

- 必要書類 履歴書、該当する職種の資格証明書類の写しまたは資格取得見込み証明書
- 応募先 保育幼稚園課
TEL 0898-36-1524

児童館

- 職種 児童厚生員 ■採用予定人数 若干名
- 必要書類 履歴書と次のいずれかまたは資格取得見込み証明書
 - ・保育士証の写し
 - ・小・中学校、高等学校または幼稚園教諭免許状の写し
 - ・児童福祉施設の職員を養成する学校その他の養成施設の卒業証書の写し
 - ・高等学校以上の卒業証書の写しと2年以上児童福祉事業に従事したことを証明する書類
- 応募先 こども未来課
TEL 0898-36-1529

日本一おいしい給食メニュー試食会

市内のお店で腕をふるっているプロの料理人や、シェフが監修した、「日本一おいしい給食」メニューの試食会を開催します。

コンテストで優秀賞に選ばれた4作品から、各1品（主菜など）も試食できます。

- 日時 ①12月11日(日)
- 場所 総合福祉センター 愛らんど今治4階多目的ホール
- 内容 中華・フランス給食 11:00～
和食・イタリア給食 13:00～

- 日時 ②令和5年1月29日(日)
- 場所 吉海学習交流館 1階大ホール (吉海町八幡137)
- 内容 中華・フランス給食 11:00～
和食・イタリア給食 13:00～

- 内容 各会場各30食 (応募多数の場合は抽選)
- 応募先 10月1日(土)から31日(月)までに右のQRコードから応募または電話 (平日8:30～17:15) で学校給食課へ
TEL 0898-36-1605
FAX 0898-22-1302

日本一おいしい
給食メニュー
試食会

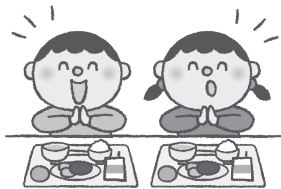

ねんりんピック愛顔のえひめ2023リハーサル大会

令和5年10月に60歳以上の方々を中心とするスポーツ、文化、健康や福祉などの総合的な祭典「全国健康福祉祭」(ねんりんピック)の開催にむけ、大会の周知や機運醸成のためリハーサル大会を開催します。

令和4年度 リハーサル大会

ソフトボール

- 日時 10月15日(土) 9:00～14:40 (予定)
10月16日(日) 9:00～16:10 (予定)
- 場所 市営球場ほか
※雨天の場合延期、中止の場合あり

ダンススポーツ

- 日時 10月23日(日) 9:45～16:30 (予定)
- 場所 中央体育館
- 問合先 ねんりんピック愛顔のえひめ2023
今治市実行委員会事務局 (福祉政策課内)
TEL 0898-36-1525
FAX 0898-32-5211(代)



ねんりんピック
について



今治市愛顔の安心飲食店認証取得奨励金交付のお知らせ

詳しくはホームページを確認ください。

- 対象 愛顔の安心飲食店認証制度を取得した飲食店を経営するもの。ただし、令和3年度に本奨励金の交付を受けた飲食店は対象外です。
- 金額 1店舗あたり10万円
- 申込先 令和5年2月28日(火) (当日消印有効) までに申請書を郵送 (〒794-8511 住所不要) で産業振興課へ
TEL 0898-36-1540
FAX 0898-25-2961

今治市愛顔の
安心飲食店認証
取得奨励金について



はかりの定期検査を受けましょう

今年は支所管内の「はかり」の定期検査を実施します。合格シールのない「はかり」は、商取引や証明行為に使用できませんので、必ず受検してください。合格、不合格に関わらず検査手数料がかかります(はかりの種類、ひょう量により異なる)。

■支所管内の区域で使用している「小型のはかり」(ひょう量500キログラム未満)

検査日	時間	場所
10月13日(木)	10:00～12:00	朝倉公民館
	14:00～16:00	玉川支所 (第3会議室)
10月17日(月)	10:00～12:00	菊間公民館
	14:00～16:00	産業振興センター (亀岡)
10月18日(火)	10:00～12:00	波方支所
	14:00～16:00	大西公民館
10月24日(月)	10:00～12:00	大三島支所
	14:00～16:00	上浦開発総合センター
10月27日(木)	10:00～15:00	伯方公民館
10月28日(金)	10:30～12:00	旧JAおちいまばり関前支店 おおげ出張所 (倉庫)
	14:00～15:30	旧JAおちいまばり関前支店 (集荷場)
10月31日(月)	10:00～12:00	吉海学習交流館
	14:00～16:00	宮窪公民館

※支所区域で使用している「小型のはかり」の検査は来年秋の予定です。

※今治市内全域で使用している「大型のはかり」(ひょう量500キログラム以上)は、計量士による代検査を利用してください。

- 問合先 市民参画課
TEL 0898-36-1531 FAX 0898-32-5211(代)

令和5年4月採用 今治市職員募集 (D日程)

試験種類・区分	採用予定人数	受験年齢
せきせん渡船船員	船長・機関長 若干名	昭和48年4月2日以降に生まれた人
退職者復職 ※ (キャリア・リターン)	行政事務 若干名	
	保育士 若干名	

※今治市の正規職員として5年以上の勤務経験があり、平成21年3月31日以降に退職した方

- 応募方法 10月3日(月)から11月18日(金)までにホームページから申し込み
- 問合先 人事課
TEL 0898-36-1504
FAX 0898-32-5211(代)



D日程

マイナンバーカード申請・交付手続き マイナポイント 第2弾 設定支援休日開催のお知らせ



市民課



マイナンバーカード
総合サイト

- 日時 10月9日(日)、30日(日) 8:30~12:30
- 場所 市民課(市役所 本館1階)
- 内容
 - ・マイナンバーカードの手続き全般
 - ・マイナポイント第2弾設定支援
(9月末までにマイナンバーカードの申請をしている方が対象)
 - ※マイナンバーカード申請用顔写真の無料撮影を行っています。
 - ※交付(受取)の方は、封書で郵送した交付通知書(はがき)、案内文書、持ち物確認票の内容を確認ください。

マイナポイント(第2弾)設定時に必要な物 ※健康保険証不要



キャッシュレス決済サービス
および公金受取口座の

・マイナンバーカード

・通帳またはキャッシュカード

- 問合先 市民課
TEL 0898-36-1532
FAX 0898-32-1020



自賠責保険・共済なしでの運行は法令違反です

自賠責保険・共済は、被害者の基本的な対人賠償を保障する制度で、すべてのクルマ・バイク1台ごとに加入が義務づけられています。

特に、車検制度のない250cc以下のバイク(原動機付自転車・軽二輪自動車)は、自賠責保険・共済の有効期限切れ、加入漏れにご注意ください。

- 問合先 国土交通省四国運輸局愛媛運輸支局
TEL 089-956-1563

自転車損害賠償責任保険等へ加入していますか

愛媛県では、令和2年4月1日から自転車損害賠償責任保険などへの加入が義務化されています。既に参加されている方も、保険などの保証期限切れにご注意ください。

- 問合先 市民参画課
TEL 0898-36-1530
FAX 0898-32-5211(代)



自転車損害賠償
責任保険等の
加入義務化について

生誕110年 今治美術界の父「高階重紀展」

今治市で多くの芸術家を育てた洋画家、高階重紀(1912-1984)の作品展が8月9日(火)~28日(日)に河野美術館で開催され、東京藝術大学所蔵「自画像」をはじめとする初期から晩年までの作品約50点が一同に展示されました。



たかしな しげき



また、高階重紀の教え子で、国際的に活躍する画家、
智内兄助さんが同展のために描き下ろした絵画2点も展
示され、師・高階重紀の作品展に華を添えました。



「高階重紀展」関連イベントとして、8月13日(土)に「智内兄助
絵画のクリニック教室」、14日(日)に「智内威雄ピアノワークショップ」が開催されました。

絵画のクリニック教室では、智内兄助さんが作品を持ち寄った参加者一人一人に色彩や構図などをアドバイス。ピアノワークショップでは、左手のピアニスト智内威雄さんによる演奏を中心に、父・智内兄助さんとのトークセッション、市内中学生・河野信幸さんによるゲスト演奏などが行われました。

コミュニティ助成事業について

一般財団法人自治総合センターは、地域活動の充実・強化を促進し、地域コミュニティの健全な発展と住民福祉の向上を図るための活動を、宝くじの受託事業収入を財源として行っています。今回、宝くじの助成金で、常盤地区自主防災会の防災資機材を整備しました。

- 問合先 市民参画課
TEL 0898-36-1530 FAX 0898-32-5211(代)



ペット同行避難訓練 参加者募集

災害時、避難所におけるペット同行避難者の受け入れ体制を整えるために避難訓練を実施します。

- 日時 11月6日(日) 9:00～11:00
- 場所 岡山理科大学獣医学部 今治キャンパス体育館
- 内容 災害を想定したペット同行避難訓練
- 対象 犬・猫を飼っている市在住の方 30組程度
※応募者多数の場合は抽選
※訓練内容など詳しくはホームページを確認ください。
- 応募締切 10月17日(月)まで
- 問合先 防災危機管理課
TEL 0898-36-1558
FAX 0898-32-2765



ペット同行
避難訓練募集
申込フォーム

第69回戦没者・戦災死没者並びに 消防・警察殉職者追悼式

- 日時 10月11日(火) 13:30～
- 場所 公会堂
- 問合先 福祉政策課
TEL 0898-36-1525
FAX 0898-32-5211(代)

思い出が詰まった大切な家を生かす方法

空き家バンクに相談ください(事前予約制)

空き家を売りませんか?貸しませんか?

大切な家の活用方法を一緒に考えます。次の日程で相談会を開催しますので、事前に各支所で予約して相談にお越しください。相談の結果、本相談に進んだ場合には、次の書類を地域振興課へ提出してください。

- 必要書類 ①物件の概要 ※様式は支所にあります。
- ②その他、事前相談で準備をお願いする書類

日時	相談場所	連絡先
10月12日(火) 13:30～16:00	関前支所	TEL 0897-88-2111
19日(火) 13:30～15:30	玉川支所	TEL 0898-55-2211
20日(水) 9:30～11:30	波方支所	TEL 0898-41-7111
26日(火) 10:00～12:00	上浦支所	TEL 0897-87-3000
11月 9日(火) 9:30～11:30	伯方支所	TEL 0897-72-1500
16日(火) 14:00～16:00	大西支所	TEL 0898-53-3500
22日(火) 10:00～12:00	大三島支所	TEL 0897-82-0500

- ※予約がない場合は実施しないことがあります。
- ※地域振興課でも相談できますが、必ず事前に予約をお願いします。
- 予約がない場合、相談を受付できないことがあります。

売れる物件?

宅地建物取引業者に判断してもらいます。業者がわからない場合は、相談日に市が紹介することもできます。

どう売るのが?

不動産の取り引きは、宅地建物取引業者を通じて行うことをお勧めします。手数料はかかりますが、安全な取り引きができます。また、手数料は、特別に必要な経費(依頼者が頼んだ広告など)以外は、契約が成立したときに支払う成功報酬です。

(例) 売買価格500万円の物件の媒介契約の場合
売主が支払う手数料の上限は
23万1,000円(税込)です。

誰が相談できるの?

不動産の所有者(相続人などを含む)や、その家族です。

- 問合先 地域振興課
TEL 0898-36-1514
FAX 0898-32-5211(代)



～できることから始めよう～

いまばり環境フェスティバル2022

- 日時 10月23日(日) 10:00～15:00
- 場所 バリクリーン(今治市クリーンセンター)
- 内容
 - ・リサイクルフェア
 - ・表彰式(環境啓発作品など)
 - ・おでかけ児童館
 - ・水中ドローン実演会
 - ・花苗配布
 - ・バリクリーン見学会
 - ・「ガラスの地球を救え!」上映会
 - ・お片付けしよう!(こんまり流片付け法)
 - ・フリーマーケット
 - ・キッチンカー
 - ・フードドライブ(家で余った食品を持参ください)
- ※当日、内容が変更する場合があります。

- 問合先 資源リサイクル課
TEL 0898-47-5374
FAX 0898-48-3942



バリクリーン見学会



リサイクルフェア



いまばり環境
フェスティバル
2022

令和4年 市内文化祭

※基本的な感染症対策に協力ください。新型コロナウイルス感染症の影響により、内容が変更になる場合があります。

朝倉地域文化祭

作品展示

- 日時 11月26日(土) 9:00~19:00
- 11月27日(日) 9:00~16:00

芸能発表

- 日時 11月27日(日) 13:00~16:00
- 場所 朝倉公民館
- 問合せ 朝倉地域教育課
TEL 0898-56-2024
FAX 0898-56-2044

吉海文化芸能祭

作品展示

- 日時 10月22日(土) 9:00~16:00
- 10月23日(日) 9:00~15:00

芸能発表

- 日時 未定
- 場所 吉海学習交流館
- 問合せ 吉海地域教育課
TEL 0897-84-2111
FAX 0897-84-2115

関前文化祭

展示・バザー・競射大会 (変更になる可能性あり)

- 日時 11月3日(木・祝) 10:00~15:00
- 場所 関前開発総合センター集会室・センター前広場
- 問合せ 関前地域教育課
TEL 0897-88-2111
FAX 0897-88-2350

菊間文化祭

文化作品展示・芸能発表大会

- 日時 11月6日(日) 9:30~15:00
- 場所 菊間公民館
- 問合せ 菊間地域教育課
TEL 0898-54-5310
FAX 0898-54-5254

宮窪産業文化祭

- 日時 11月5日(土) 9:00~17:00 (予定)
- 場所 宮窪公民館
- 問合せ 宮窪地域教育課
TEL 0897-86-3238
FAX 0897-86-3828

上浦・大三島合同文化まつり

- 日時 11月3日(木・祝) 9:00~15:00
- 場所 大三島公民館
- 問合せ ・上浦地域教育課
TEL 0897-87-3000
FAX 0897-87-2237
・大三島地域教育課
FAX 0897-82-0500
FAX 0897-82-0643

大西文化祭

作品展示

- 日時 11月5日(土) 13:00~17:00
- 11月6日(日) 10:00~15:00

芸能発表

- 日時 11月6日(日) 10:00~13:30
- 場所 大西公民館
- 問合せ 大西地域教育課
TEL 0898-53-3500
FAX 0898-53-3818

中止 玉川ふれ愛まつり

中止 伯方文化祭



今治市
文化協会

第40回 今治文化芸術祭 ～栄えよ今治 咲かせよ文化～

行事	月日	時間	場所
洋舞・寿太鼓(芸能祭1)	10月22日(土)	13:00~14:30	中央公民館 大ホール
	10月23日(日)	13:00~17:00	
三曲・民謡民舞新舞踊(芸能祭2)	10月30日(日)	10:00~14:30	中央公民館 大ホール
短歌大会		13:00~16:30	河野美術館 講演室
茶会(抹茶)		10:00~14:30	中央公民館 第1集会室
茶会(煎茶)		10:00~14:30	中央公民館 第2会議室
俳句大会		11月6日(日)	9:30~12:00
謡曲(芸能祭3)	11月6日(日)	11:00~12:00	中央公民館 大ホール
詩吟(芸能祭3)		13:00~15:00	中央公民館 大ホール
音楽祭	11月13日(日)	12:00~15:30	中央公民館 大ホール
誌上川柳大会	誌上開催(投句締切 広報いまばり9月号に掲載)		
いけばな展	令和5年2月25日(土)	9:30~20:00	総合福祉センター 愛らんど今治多目的ホール
	令和5年2月26日(日)	9:30~16:00	

■問合先 今治文化協会事務局(文化振興課内)
TEL 0898-36-1608
FAX 0898-24-2008



第40回
今治文化芸術祭

2022 波方産業文化祭

行事	月日	時間	場所
前夜祭(プレイベント)	11月26日(土)	15:00~	波方公民館 大ホール
開会式	11月27日(日)	9:00~9:30	
芸能発表会		9:30~11:30	
文化作品展		9:00~14:00	波方支所・波方公民館
バザー		9:30~13:30	波方支所 西駐車場
農産物品評会		9:00~12:00	波方公民館 中ホール
餅まき		14:00	未定

■問合先 波方産業文化実行委員会(波方地域教育課内)
TEL 0898-41-4111
FAX 0898-41-4008

菊間地域陶芸体験教室

- 日時 10月19日(水)、20日(木)、11月2日(水)、16日(水)
13:00~ 全4回実施
- 場所 菊間公民館 陶芸室
- 定員 10人(先着順)
- 受講料 1,000円
- 申込先 10月3日(月)から電話または直接、菊間地域教育課へ
※申込書は菊間地域教育課に用意しています。
TEL 0898-54-5310
FAX 0898-54-5254

パパママ学級に参加しませんか

- 内容・日時 ①小児科医師・助産師・管理栄養士・歯科衛生士講話
11月16日(水) 13:30~15:45(受付13:15~)
- ②沐浴実習・妊婦体験(1部・2部どちらか)
11月26日(土)
1部 9:30~10:50(受付9:15~)
2部 11:15~12:35(受付11:00~)
- 場所 中央保健センター
- 対象 市に住民票のある妊婦とそのパートナー
(出産予定日 令和5年1月1日~3月31日)
- 定員 20組(要予約) ■参加費 無料
- 持参物 母子健康手帳、筆記用具
- 申込先 ネウボラ政策課 TEL 0898-36-1553

今治市職員の給与等について

■人事課 TEL 0898-36-1504
FAX 0898-32-5211(代)

市職員の給与は、民間企業や国・他の地方公共団体の状況などを考慮して、条例で定められたものです。

職種	人数	男性	女性
一般行政職	1,108	929	179
医療技術職	10	0	10
看護・保健職	52	2	50
福祉職(保育士・支援員)	133	9	124
技能労務職	16	15	1
給食技術員	10	7	3
海事職(船長)	2	2	0
教育職	8	7	1
合計	1,339	971	368

(注) 職員数は任期付および再任用職員を含む一般職に属する職員数であり、休職者や派遣職員などを含み、会計年度任用職員を除いています。

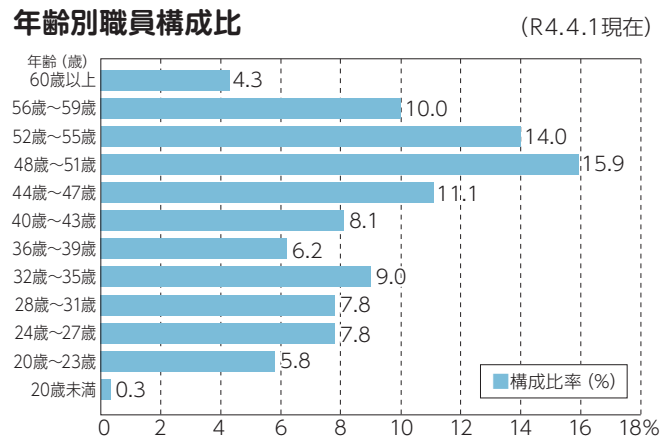

職員数の推移

(単位:人)

	H17.1.16	H30.4.1	H31.4.1	R2.4.1	R3.4.1	R4.4.1	合併からの増減数
職員数	1,835	1,363	1,341	1,363	1,333	1,339	▲496

平均給料月額・平均年齢の状況

(R4.4.1現在)

一般行政職		技能労務職	
平均給料月額	平均年齢	平均給料月額	平均年齢
321,200円	44.9歳	278,700円	53.3歳

(注) 一般行政職とは、行政事務に従事する職員から税務や公営企業に携わる職員を除いたものです。

初任給の状況

(R4.4.1現在)

区分		今治市	愛媛県	国
一般行政職	大学卒	185,500円	189,643円	総合職 195,500円 一般職 182,200円
	高校卒	152,800円	155,674円	150,600円

経験年数別平均給料月額の状況

(R4.4.1現在)

区分		経験年数10年	経験年数15年	経験年数20年
一般行政職	大学卒	263,800円	298,000円	350,500円
	高校卒	-円	-円	314,900円
技能労務職	高校卒	-円	-円	-円

特別職などの給料・報酬など

(注) 期末手当は年間3.25月分

(R4.4.1現在)

区分・給料月額	区分・給料月額	区分・給料月額	区分・報酬月額	区分・報酬月額	区分・報酬月額
市長 982,000円	副市長 807,000円	教育長 669,000円	議長 585,000円	副議長 529,000円	議員 492,000円

職員手当の状況

(R4.4.1現在)

	今治市		国	
	期末手当	勤勉手当	期末手当	勤勉手当
期末手当	2.40月分 (1.35月分)	標準1.90月分 (0.90月分)	2.40月分 (1.35月分)	標準1.90月分 (0.90月分)

(注) ()内は、再任用職員にかかる支給割合です。

退職手当	今治市		国	
	自己都合	応募認定・定年	自己都合	応募認定・定年
最高限度額	47.709月分	47.709月分	47.709月分	47.709月分

ラスパイレス指数の状況

(R3.4.1現在)

今治市	全国市平均
95.5	98.8

(注) ラスパイレス指数とは、市職員の学歴別・経験年数別構成などが国と同一であると仮定して平均給与額を算出し、国家公務員の平均給与額を100とした場合の地方公務員の給与水準を指数で表したものです。

市職員の給与状況のほか、人事行政について詳細に掲載した「今治市の人事行政の運営などの状況」は、ホームページで閲覧することができます。





4年ぶりの開催 オオオニバスの試乗体験

8月30日(火)、市制50年記念公園でオオオニバスの試乗体験が行われ、約50人の子どもたちが約1.3mに育ったオオオニバスに乗って体験を楽しみました。

子どもたちはオオオニバスの生態などについて学んだ後、順番に葉の上に乗し、カメラに向かってポーズを取っていました。

※オオオニバスとはスイレン科の水生多年草で、水生植物では世界一大きな葉を付けることで有名。7月中旬から10月下旬まで毎晩のように白やピンクの大きな花が咲きます。



田中 弘さん・千恵子さん

小松 慎一さん・洋子さん

金婚式・ダイヤモンド婚式を開催

結婚50・60年にわたって支え合ってきた夫婦をたたえる金婚式・ダイヤモンド婚式を9月1日(木)公会堂で開催しました。

出席者夫婦に一組ずつ賞状を贈呈した後、出席者を代表して、ダイヤモンド婚を迎えた田中弘さん・千恵子さん夫妻は「結婚60年、歩んできた道を思い返すと感慨深いものがあります。今後は夫婦とも健康に留意して、微力ながら地域社会の発展に尽くしたい」とお礼を述べました。

式典後半は、藤原大征とゆかいな音楽仲間たちによる結婚当時の思い出の曲が演奏されました。



ごみで作った魚オブジェ
「ごみはいやたい」

湊・大新田の 小さなビーチフェス開催

地域の人自分たちの海岸と認識し、美化活動を継続していくことを目指したイベントが、8月21日(日)に開催されました。

拾ったごみでビーチマネーに変え、SUP(サップ)体験やアクセサリづくりに戻元するという新しい体験に参加者は驚きの表情。ごみで作った魚オブジェは「ごみはいやたい」と命名されました。



SUP(サップ)体験

お知らせ

みんなのひろば

情報のひろば

子育て

美術館・博物館

図書館だより

けんこう

救急病院

お知らせ

不動産取引無料相談

- 日時 10月21日(金)
10:00~13:00 (受付は12:30まで)
※毎月第3金曜日
- 問合先 (公社) 愛媛県宅地建物取引業協会
今治地区連絡協議会 (南大門町1-2-6)
TEL 0898-32-0090
※新型コロナウイルス感染拡大防止対策として当面の間、直接対面はせず、電話のみの対応になります。当日は電話で問い合わせください。



東予若者サポートステーション出張相談会

- 日時 10月5日(水)・19日(水)
11月2日(水)・16日(水)
12月7日(水)・21日(水)
13:00~17:00 ※1人1時間の予約制
- 場所 ハローワークプラザ今治
- 対象 15歳~49歳で就業していない方または保護者
- 参加費 無料
- 申込先 東予若者サポートステーション
TEL 0897-32-2181 FAX 0897-32-2182
(平日10:00~18:00)

行政書士会による無料相談会

- 日時 10月6日(木) 10:00~15:00
- 場所 市民会館 2階中会議室1号
- 内容 相続、遺言、農地転用、建設業、貨物自動車運送業、産業廃棄物処分業など届け出書類の作成や手続きに関する事
- 問合先 平日9:00~11:00に事前予約を
愛媛県行政書士会 今治支部 (寺町) へ
TEL 0898-52-7661
FAX 0898-52-7662

愛媛県社会保険労務士会無料相談会

- 日時 10月30日(日) 11:00~17:00
- 場所 フジグラン今治 1階シースルーエレベータ前
- 内容 公的年金、健康保険、労働保険、労働条件、労使関係、解雇・退職・セクハラ・パワハラ、各種助成金などに関する事
- 問合先 愛媛県社会保険労務士会 (橋本)
TEL 089-907-4864
FAX 089-923-1133

最低賃金改正のお知らせ

令和4年10月5日~ 愛媛県最低賃金

1時間 853円

- 問合先 愛媛労働局 賃金室 今治労働基準監督署
TEL 089-935-5205 TEL 0898-32-4560

「来島海峡潮流の一と」2023年版配布

今治港の潮汐、来島海峡の潮流状況、日出没時刻の予報値、来島海峡の航法などを掲載した「来島海峡潮流の一と」の配布を行います。

- 時期 11月中旬 (ホームページでお知らせ)
- 配布場所
 - ・観光課または各支所
 - ・来島海峡展望館、サンライズ糸山、道の駅今治湯ノ浦温泉ほか
 - ・今治海上保安部 (南大門町1-3-1 NTTビル)
 - ・来島海峡海上交通センター (湊町2-5-100)
- 問合先 来島海峡海上交通センター情報課
TEL・FAX 0898-31-9668

来島海峡
海上交通センター



募集

公共職業訓練生 1月期生募集

再就職を希望する方を対象に、新たな技能・技術および専門知識を身につけるため、職業訓練を実施します。

- 募集科目
 - ・機械CAD/NC科
 - ・溶接ものづくり科
 - ・電気設備技術科
 - ・住宅・福祉リフォーム科
 - ・住環境コーディネーター科
- 訓練期間 令和5年1月5日から6か月
- 対象 雇用保険受給資格者などの求職者の方でハローワークの受講指示・推薦を受けられる方
- 受講料 無料
- 申込期間 10月25日(火)~11月25日(金)
- 問合先 ポリテクセンター愛媛
TEL 089-972-0329
FAX 089-972-0959



ポリテクセンター愛媛

お知らせ

みんなのひろば

情報ひろば

子育て

美術館・博物館

図書館だより

けんこう

救急病院

起業・創業のための インキュベーションオフィス入居者募集

働きながら起業の準備をしたい方、新たに事業を始める方、事業を始めて間もない方を対象としたオフィスへの入居者を募集しています。

オフィスの活用のほか、ビジネス支援サービスも受けられます。詳しくはホームページを確認するか問い合わせください。

- 申込先** 10月8日(土)から令和5年1月6日(金)までに
今治地域地場産業振興センターへ
TEL 0898-52-4818 (IBIC直通)
TEL 0898-32-3337(代)



今治地域地場産業
振興センター

イタリア語ミニ講座受講生募集

イタリア人の先生が旅行で使える簡単な会話や、人気スポットを紹介します。

- 日時** 10月20日(木)、27日(木)、11月10日(木)
15:00~16:30
- 場所** 市役所 第3別館1階311会議室
- 講師** ミケーレ・チェルヴェリオネ氏 (イタリア出身)
- 定員** 15人
- 受講料** 一般2,000円、会員1,000円
- 申込先** 今治市国際交流協会
TEL・FAX 0898-34-5763

刈払機 取扱講習会

詳しくはホームページを確認ください。

- 日時** 10月28日(金) 9:00~16:00
- 場所** 旧コンピュータカレッジ 2階教室2・3
- 対象** 60歳以上で受講後シルバー人材センターの会員になり、就業できる方
- 定員** 10人 ■**受講料** 無料
- 申込方法**
 - ・電話 10月12日(水)~14日(金) 8:30~17:00
 - ・郵送 10月14日(金)必着
 - ・ファクス、申込フォーム 10月14日(金) 17:00まで
- 申込先** 〒790-0001
松山市一番町1-14-10 井手ビル3階
公益社団法人 愛媛県シルバー人材センター連合会
TEL 089-915-1420 FAX 089-915-1421

弓道いろは教室

- 日時** 10月29日(土)~令和5年1月18日(水)
※毎週水・土曜日(全22回)
水曜日 19:00~20:30、土曜日 13:30~15:30
- 場所** 市営中央体育館 弓道場
- 対象** 18~60歳程度 ※期間中15回以上受講できる方
- 定員** 10人(申し込み者多数の場合は抽選)
- 参加費** 初回のみ5,000円(諸経費含む)、2回目から130円
- 申込先** 10月15日(土)必着で往復はがきに氏名、住所、連絡先、年齢、性別、弓道経験の有無(段・級)を記入の上(〒799-2110 波方町郷乙415-298)今治弓友会(桧垣 美香)へ
TEL 070-8358-3250
※10月26日(水)、当選者向け説明会開催予定

浜辺の自然観察@瀬戸内海国立公園

海岸周辺の動植物を楽しく学べます。秋の自然と一緒に満喫しましょう。

- 日時** 11月5日(土) 13:30~15:30
※雨天時は雨天プログラムを実施
- 集合場所** 桜井および西条市河原津の海岸(東予園地駐車場)
- 講師** 松井 宏光氏(NPO森からつづく道代表)
- 定員** 20人 ※応募者多数の場合抽選
- 参加費** 50円
- 申込先** 10月27日(土)(必着)までに参加者全員の氏名、年齢(小学生以下は保護者同伴)、電話番号(代表者)を記入の上、ファクス、メール、郵送(〒790-0808 松山市若草町4-3 松山若草合同庁舎4階)いずれかで環境省松山自然保護官事務所へ
TEL 089-931-5803 FAX 089-931-6813
Eメール RO-MATSUYAMA@env.go.jp

催し物

なみかた海の交流センター 作品展

出展団体	展示内容
①アマチュア劇団「未来演劇プロジェクト」	第17回公演「語りの壁に君は立ち」を振り返って
②NPO法人すくらむハート	利用者(ぼんたはうす)の絵画・書などの展示

- 展示期間** ①10月5日(水)~25日(火)
②10月26日(水)~11月15日(火)
9:00~17:00 ※月曜日休館
- 場所** なみかた海の交流センター ■**観覧料** 無料
- その他** フロアスペースを利用して、作品発表をしませんか。絵画、書、写真、彫刻、木工、陶芸、工芸、服飾作品などジャンルは問いません。
- 問合せ先** NPO法人シクロツーリズムしまなみ
TEL・FAX 0898-33-0069

IMABARI Color Show 2022

商店街の空間を染色職人たちの技術で染め上げた布で彩ります。(建築家デザイナーのエマニュエル・ムホー氏とコラボレーションした作品を発表)

- ・**インスタレーション(100色のアート作品)**
- 日時** 10月8日(土)~11月6日(日)
- 場所** 商店街(本町1) アーケード内
- ・**染色技術展示など(ICS2022PRセンター)**
- 日時** 上記期間中の毎週土・日および祝日
10:00~17:00
- 場所** 商店街(常盤町2) EDOYA跡
- 入場料** 無料
- 問合せ先** 愛媛県繊維染色工業組合
TEL 0898-32-0455 FAX 0898-31-0899



愛媛県繊維
染色工業組合

シイタケまつり 秋の収穫祭2022

しいたけ狩り体験と、もぎたてのしいたけを網焼きして秋の味覚を満喫。植菌から収穫までを学習し、健全な食生活を実践する「食育」への取り組みを併せて行うイベントです。

- 日時** 10月9日(日) ※雨天順延の場合10月16日(日)
10:00~14:00(しいたけがなくなり次第終了)
- 場所** 湯ノ浦温泉 四季の湯広場
- 参加費** 無料
- 申込先** 10月7日(金)までにメールまたはファクス※電話不可(抽選の上、当選者の方に直接またはメールで通知)
FAX 0898-35-2998
Eメール yunoura_shikinoyu815@cream.plala.or.jp
- 問合せ先** 今治湯ノ浦温泉シイタケまつり実行委員会
TEL 0898-48-0300

今治商工会議所女性会 フリーマーケット開催

- 日時 10月9日(日) 9:00～
- 場所 今治商工会議所 1階ロビー
- 問合せ 今治商工会議所女性会事務局
TEL 0898-23-3939
※「今治せんいまつり2022」に併せての開催です。

～バラ&ゆめロード～ 第25回 かわら館フェスタ2022

公園には大輪、中輪、ミニバラが100種900株咲き誇り、ゆめロードでは約500本の瓦灯籠が点灯され、幻想的な世界を体験できます。そのほかステージイベントも開催。

- 日時 10月22日(土) 15:00～19:00 (点灯17:00)
- 場所 瓦のふるさと公園かわら館とその周辺
- 駐車場 80台(無料)
- 問合せ 瓦のふるさと公園かわら館
TEL 0898-54-5755
FAX 0898-54-5754

～アフリカとのきずな編～ しまなみアートファーム

- 日時 10月22日(土) 10:00～18:00
- 場所 上浦町井口 村上三島記念館前広場
- 内容
 - ・アフリカから伝統楽器のステージ、ワークショップ、文化紹介、ジャズ演奏
 - ・大三島の物産品やフードブース
- 問合せ NPO法人しまなみアートファーム(吉田)
TEL 080-9985-5426

植木まつり

庭木、花木を一堂に展示、即売します。

- 日時 10月28日(金)～11月7日(月)
9:00～17:00
- 場所 しまなみアースランド(西部丘陵公園)・イベント広場
- 問合せ JAグリーン富田
TEL 0898-48-8790

つどい場だんだん4周年記念文化祭

三好春樹講演会「人生としての介護」などを開催します。

- 日時 11月3日(木祝) 10:00～13:00
- 場所 富田公民館 ■参加費 1,000円(参加協力券)
- 問合せ 保持 雅子
TEL 090-5144-1628 FAX 0898-52-7412

今治東ライオンズクラブ50周年記念事業 ふれあい動物体験

動物にふれあえるイベントです。(ペット同伴大歓迎)

- 日時 11月6日(日) 10:00～15:00
- 場所 しまなみアースランド 芝生広場
- 内容
 - ・動物ふれあい体験 ・えさやり体験
 - ・お供馬乗馬体験
 - ・ペットしつけ教室とパフォーマンス
 - ・ペット防災とホームケア ・譲渡会
 - ・岡山理科大学&今治明德短期大学による「シシカレー」の試食
- 参加費 無料
- 問合せ 今治東ライオンズクラブ TEL 0898-32-3350

来島海峡大橋ライトアップスケジュール

- 点灯日時 10月1日(土)、2日(日)、10日(月祝)、15日(土)、16日(日)、23日(日)、28日(金)、29日(土)、30日(日)
日没～21:00
※天候や、諸事情により日程などに変更があります。
- 問合せ 本州四国連絡高速道路(株)しまなみ今治管理センター
TEL 0898-23-7250 FAX 0898-23-8708

いまばり日曜朝市

- 日時 10月9日(日)、23日(日) 8:00～11:00
- 場所 今治商店街アーケード内
- 駐車場 市役所駐車場(開催時間内は無料)
- 問合せ 今治商店街協同組合(くつ家ともだ本店)
TEL 0898-32-0964
FAX 0898-22-3366

新規出店者を募集中

- 対象 過去に出店したことがない方
- 出店料 3か月(朝市6回) 無料
※業種によっては、対象外となる場合があります。

姉妹都市 尾道市

尾道市文化協会 創立40周年記念 尾道小径散策秋の茶会2022

- 日時 11月13日(日) 10:00～15:00 ※各会場、椅子席有り
- 場所
 - ・浄土寺:【方丈】茶道速水流源会尾道支部、【梅の間】(特非)茶の湯歳時記同好会
 - ・西國寺:【無塵楼】表千家同門会備後支部(尾道)
 - ・尾道市役所:茶道裏千家淡交会尾道支部
- 料金 1席 700円(前売券 600円)
- 販売場所 上記各流派、今川玉香園茶舗、(株)檀上美術、(有)越中屋、文化振興課(前売券のみ電話対応可)
- 問合せ 尾道市文化協会事務局
(文化振興課内 TEL 0848-20-7514)



文化の秋、尾道の由緒ある古刹を散策しながら、お茶をゆっくりとお楽しみください。

プロモーションクルー始動!



本年度からスタートした、広報活動を担う学生有志のサークル「プロモーションクルー」。学校紹介の動画出演や広告映像制作の「AOI Pro.」の指導で今治市を観光PRする動画の制作にも取り組んでいます。

公開講座のお知らせ

10月28日(金) 12:50~15:00

「グリコーゲンローディングと補食について」

FC今治トップチーム管理栄養士 かなみ 河南 ころろ氏

※申込締切 10月27日(休) 12:00まで

よりみちオープンキャンパス

10月20日(木) 18:00~19:00

学校や仕事帰りに気軽に寄れる説明会です。(申込不要)

※11月5日(土)の学生祭は中止になりました。

■問合先 今治明德短期大学
(矢田甲688)
TEL 0898-22-7279
FAX 0898-22-7857



今治明德短期大学

岡山理科大学

第23回 市民公開講座

演題. **ペンギンは海でなにを食べているのか?**
~海鳥の生態と特徴~

- 講師 かずおき 上田 一生氏 (ペンギン会議主任研究員)
- 日時 11月6日(日) 14:00~16:00
受付 13:30~
- 場所 岡山理科大学今治キャンパス
- 定員 50人
- 参加費 無料
- 申込方法 10月15日(土)までにインターネット、郵送、ファクスのいずれかで申し込み。詳細はホームページを確認ください。



市民公開講座

市民公開講座のお願い

※新型コロナウイルス感染対策のため、事前登録をお願いします。

※会場内でのソーシャルディスタンス確保のため、定員を設けています。来場の際はマスクを必ず着用してください。

今後の予定

■第24回 (12月に開催予定)

演題「『むくみ(浮腫)』はどうして起こるのだろうか?
:体液の分布や移動様式から考えてみよう」
「温度・血流・痛み ~皮膚血流の働き~」

■問合先 岡山理科大学今治キャンパス
(いこいの丘1-3)
TEL 0898-52-9000
FAX 0898-52-9022



岡山理科大学

今治看護専門学校

オープンキャンパス開催しました!

コロナ感染拡大の影響で7月16日(土)・8月6日(土)の2日間で93人の参加者に制限したり、キャンパスツアーをスライドショーに変更するなど感染対策を行いながら、オープンキャンパスを開催しました。

4つの看護体験をしてもらい、普段味わえない貴重な体験ができたこと、喜んでもらえました。

実際に見学したことで、学校のことがよく分かってもらえたと思います。個別相談や学校案内は随時受け付けていますので、問い合わせください。

令和5年度 入試スタート

10月から来年度の入試が始まります。
詳細はホームページを確認または問い合わせください。



衛生的な手洗い体験



妊婦体験



ベビー抱っこ体験



採血体験

■問合先 今治看護専門学校
(別宮町7-3-2)
TEL 0898-22-6545
FAX 0898-22-6582



今治看護専門学校

こども未来部からのお知らせ

～お子さんのお預かり・家事・育児のサポートに～

子どもを預かってほしい、
保育園・幼稚園などの
送迎をしてほしい時に…

ファミリー・サポート・センター

子育ての手助けをしてほしい人とお手伝いをしたい人が会員となって、有償でお互いに助け合う組織です。子どもの送迎や預かりなどを依頼することができます。利用には会員登録が必要です。いまばりファミリー・サポート・センターで手続きをしてください。

依頼
会員



市内に在住または在勤の方で、
生後6か月から小学6年生まで
の子どもを養育している方

提供
会員



市内に在住の20歳以上
の方で、相互援助活動に
理解と熱意のある方



～利用者の声～

夫婦共々フルタイムで働いていて、実家は市外で気軽にお願ひできる人がいなくて困っていた時に、ファミサポを知りました。保育所への送迎や、習い事までの預かりなどいろんな形でお世話になっています。

自分たちらしく生活するために不可欠な存在です。

援助の
内容

- 送迎 (保育所・幼稚園、放課後児童クラブ、習い事など)
- 預かり (就職活動時、冠婚葬祭時、通院や買い物などの外出時など)

※リフレッシュの場合にも利用できます。

活動日時など		料金 (1時間)
平日	7:00～19:00	600円
	上記以外	700円
土・日・祝日 年末年始	7:00～19:00	700円
	上記以外	800円
病児・病後児の援助		800円

- 複数の子ども(兄弟姉妹)を預ける場合は2人目から半額になります。
- 提供会員の自家用車を使用した活動については、走行距離に応じてガソリン代が加算される場合があります。

■会員登録や活動内容について

いまばりファミリー・サポート・センター
TEL 0898-33-2000



■事業に関すること

こども未来課
TEL 0898-36-1529
FAX 0898-34-1145



家事や育児を
手伝ってほしい時に…

妊婦さん・乳幼児がいる世帯

子育て応援ヘルパー事業

家事や育児の支援が必要な家庭にヘルパーを派遣して、乳幼児の身の回りの世話や家事などの援助、相談を行う子育て支援サービスです。社会福祉協議会のスタッフが自宅へ訪問し、援助を行います。

■利用できる方

- 市内に在住している
- 乳幼児と同居する家庭
- 妊娠中の方のいる家庭

■主なサービス

- 食事の準備や後片付け
- 授乳やおむつ交換、沐浴介助
- 居室の掃除や衣類の洗濯 など

住民税の課税状況や乳幼児の人数によって利用料金が異なります。詳しくはホームページを確認ください。

■問合せ ネウボラ政策課
TEL 0898-36-1553
FAX 0898-34-1145



子育て応援
ヘルパー事業

病気などで、
お子さんの養育が一時的に
難しくなった時に…

子育て短期入所生活援助事業(ショートステイ)

利用期間/原則7日以内

疾病や育児疲れなどで、児童を養育することが一時的に困難となった場合に、市内の児童養護施設において一定期間、児童を預けることができます。

■利用できる方

- 市内に在住し、児童(18歳未満)を養育する家庭で、疾病、育児疲れなどの事由で児童を養育することが一時的に困難になった方

住民税の課税状況や児童の年齢などによって利用料金が異なります。利用を希望する方は申請が必要です。事前に問い合わせください。

■問合せ ネウボラ政策課
TEL 0898-36-1553
FAX 0898-34-1145



子育て短期入所
生活援助事業



保育所などで一時的にお子さんをお預かりします！

一時預かり

保育所・幼稚園・認定こども園・地域型保育事業所に通園または在籍していない満1歳～就学前児童を一時的に預けられるサービスです。※施設によって対象年齢が異なります。



- こんな時に…
- 入院・介護・災害・事故などの緊急時
 - 就労・就学・資格取得
 - 学校行事への参加
 - 育児疲れのリフレッシュ
 - 今治市での里帰り出産

※理由によって1か月あたりの利用可能日数が異なります。

■利用方法・利用料金

- 一時預かり実施施設へ直接利用日などを相談ください。
- 利用前に施設での事前面談が必要です。
- 施設によって料金設定があります。詳しくはホームページを確認ください。



一時預かり事業



～利用者の声～

子どもが毎日泣くことでもう限界を越えており、精神的に参っていました。見ていただいたお陰でリフレッシュもでき、笑顔で子どもと向き合えました。心から助かりました。



子育て支援アプリからのオンライン予約を開始しました

～今後利用可能施設増加予定～

オンライン予約可能施設
(2022年8月時点)

- 城東保育所
- 乃万保育所
- 伯方認定こども園



オンライン予約チラシ

■問合先 保育幼稚園課
TEL 0898-36-1524
FAX 0898-34-1145

病気のお子さんを保育します！

病児保育事業

保護者の勤務などの都合により入院を必要としない程度の病気の児童を家庭で保育、看護できない場合に、専門施設で一時的に保育を行います。

利用登録も予約もWEBでできるから便利ね。



■利用できる方

- 市内に在住する生後6か月から小学6年生までの児童

■実施施設(病児保育室)

キッズケア・青い鳥(東村5-9-37 あおい小児科2階)
8:00～18:00(月曜日～金曜日)
休日/土日・祝日・年末年始
TEL 0898-52-7077



キッズケア・青い鳥

■利用料金

児童1人あたり2,000円/日

ただし、生活保護世帯・住民税非課税世帯は無料
詳しくはホームページを確認ください。

■問合先

保育幼稚園課
TEL 0898-36-1524
FAX 0898-34-1145



病児保育事業

WEBでの利用登録や予約が難しい場合は、相談ください。

保育士さんや看護師さんが見てくれるから安心だね。



■利用の流れ

- ①利用登録
病児保育WEB予約サービス「あずかるこちゃん」のアカウントを作成し、キッズケア・青い鳥を利用登録する。
※前もっての利用登録をおすすめします。
- ②受診
かかりつけ医を受診して医師連絡票を記入してもらう。
(病児保育室利用時には、かかりつけ医の医師連絡票が必要)
※医師連絡票の作成費用がかかる場合、保護者の方が負担する費用を補助する制度があります。
- ③予約
利用登録をした上で、病児保育WEB予約サービス「あずかるこちゃん」から病児保育室への予約申し込みをする。
- ④入室
■提出書類 児童票(年度初めに年1回提出)、利用票、医師連絡票
※児童票、利用票は病児保育室や保育幼稚園課に置いてあります。保育幼稚園課ホームページからもダウンロードできます。
■持参物 健康保険証、子ども医療費受給資格者証、母子健康手帳、昼食、着替えなど
詳しくは病児保育室へお問い合わせください。



あずかるこちゃん

預かりや家事・育児サポートに対応する各事業を紹介しましたが、利用にあたっては事前登録などの手続きがあります。子育て世帯によって育児環境はさまざまですので「何かの時の心強いサポート」として、各事業をぜひ活用ください。

お知らせ

子どもを守る予防接種の助成について

インフルエンザ予防接種を接種料金から1,000円引きで受けられます。接種を受ける際には9月に送付している助成券をお持ちください。

- 対象 年度内に1歳～12歳になるお子さん
(平成22年4月2日～令和4年4月1日生まれ)
- 申込先 10月1日(土)から令和5年1月31日(火)までに住所・氏名・生年月日がわかる書類(保険証など)、助成券、母子健康手帳を持参し、実施医療機関(助成券に同封している一覧表で確認ください)へ
- 問合せ 健康推進課
TEL 0898-36-1533
FAX 0898-32-5511



子どもを守る予防接種の助成について

子どもの送迎や預かりができる 子育てサポーター募集

空いた時間を有効活用して、子育ての応援をしてみませんか？
ファミサポ講習会(受講料無料)を受講すれば、資格不要で子育てサポーターとして活動することができます。

日程	
■11月8日(火)	9:00～14:40 保育のこころ/子どもの発達/センターの仕組み
■11月9日(水)	9:30～15:30 普通救命講習/子どもの世話
■11月10日(木)	9:00～14:40 身体の発達/障がいのある子どもの対応/小児看護
■11月16日(水)	9:00～15:10 子どもの栄養と食生活/傾聴体験/子どもの遊び
■11月17日(木)	9:00～15:30 離乳食とおやつ/子育て支援事業/子どもの病気

- 場所 総合福祉センター 愛らんど今治、消防本部
- 定員 各15人(要事前申込)
- その他 ※サポーター登録には11月8日(火)、9日(水)の講座は受講必須
※全日程を受講すると子育てマイスターに認定
- 申込先 11月4日(金)までに、いまばりファミリー・サポート・センターへ
TEL 0898-33-2000



いまばりファミリー・サポート・センター

募集

おやこでチャレンジ☆あつまれキラキラおんなの子

- 日時 ①10月15日(土) 9:30～12:00
 - 場所 休暇村瀬戸内東予
 - 内容 親子でハロウィンのクラフト作りと自然探検
 - 日時 ②11月5日(土) 9:30～12:00(小雨決行)
 - 場所 鴨池海岸公園
 - 内容 野外で遊ぼう!親子でビーチクリーンとサモア作り
 - 対象 年中～小学3年生女の子と保護者10組
 - 場所 1組 500円(子ども1人追加でプラス200円)
 - 持参物 水筒・汗拭きタオル
- ①10月12日(水)まで②11月2日(水)までに、メールでガールスカウト愛媛県第6団へ
Eメール akr219824823@gmail.com(藤木)

イクメン育成事業

「パパの”ベビーマッサージ講座”参加者募集

泣いたり笑ったり、日々成長するお子さんとスキンシップしながら親子でリラックスしませんか？

- 日時 10月30日(日) 10:30～11:30
- 場所 総合福祉センター 愛らんど今治2階 ぱりっこ広場
- 定員 10組(父親と首がすわってから歩き始める前までの児童)※先着順・初参加優先
- 参加費 無料
- 申込先 10月21日(金)までにホームページから
※詳細は参加確定後に別途お知らせします。

「自然の中でパパと遊ぼう!」参加者募集

親子で森に出かけよう。色々な遊びを楽しめる自然体験教室です。

- 日時 11月20日(日) 10:00～12:00
※荒天の場合11月27日(日)に順延
- 場所 しまなみアースランド(高地町2-乙429-1)
- 定員 15組(父親と3～6歳の未就学児1人)
※初参加優先・応募者多数の場合は抽選
- 参加費 無料
- 申込先 10月31日(月)までにホームページから
こども未来課
TEL 0898-36-1529
FAX 0898-34-1145



イクメン育成事業について

親子の絆づくりプログラム

「赤ちゃんが来た!」(愛称BP)に参加しませんか

初めて赤ちゃんを育てるお母さんのための、仲間づくりや育児の学びを目的としたプログラムです。

	内容	
第1回	11月4日(金)	13:30～15:30 新しい出会い
第2回	11月11日(金)	13:30～15:30 赤ちゃんのいる生活
第3回	11月18日(金)	13:30～15:30 赤ちゃんとの接し方
第4回	11月25日(金)	13:30～15:30 親になること

- 場所 ハルモニア広場(立花町2-6-11)
- 対象 令和4年6月から8月生まれのお子さん(第1子)を持つ初心者ママ
- 定員 3人(先着順)
- 参加費 無料(テキスト代別途1,100円)
- 申込先 10月4日(火)から21日(金)までにハルモニア広場へ
TEL・FAX 0898-24-2370



大三島美術館

「村田茂樹 素描展」

令和3年度の寄贈作品である日本画家・村田茂樹氏のスケッチ、下絵、素描などをお披露目するため、彩色された素描作品の一部を展示。

- 日時 10月30日(日)まで 9:00~17:00
- 場所 小展示室
- 問合先 大三島美術館
TEL 0897-82-1234
FAX 0897-82-1248



「クロワッサン」

河野美術館

館蔵品企画展 一挙公開! 明治俳句総覧

正岡子規、河東碧梧桐、高浜虚子など、明治時代の俳人たちの短冊を貼り合わせた「明治俳句総覧」全26幅を一挙に展示。

- 日時 10月22日(土)~11月13日(日)
9:00~17:00
- 料金 一般310円、18歳未満無料ほか
- 問合先 河野美術館
TEL・FAX 0898-23-3810

朝倉ふるさと美術古墳館

世界平和への祈り ~古代から現代そして未来へ~

講演会: 今治の発掘調査について

- 日時 10月16日(日) 13:30~15:00
- 講師 松村 さを里 (愛媛県埋蔵文化センター学芸員)
- 問合先 朝倉ふるさと美術古墳館
TEL・FAX 0898-56-3754

玉川文化交流館

スペインギターコンサート

- 〔演奏曲〕 ♪禁じられた遊び ♪星のフラメンコ
♪ルンバ ♪津軽海峡冬景色 など
- 〔演奏者〕 大道 正樹氏 (スペインギター振興会セファルディ主催)
- 日時 10月9日(日) 18:00~19:00
 - 場所 玉川文化交流館 ■観覧料 無料
 - 定員 40人 (要予約、先着順)
 - 問合先 電話またはファクス (氏名、参加人数、連絡先記入) で玉川近代美術館へ
TEL・FAX 0898-55-2738
※10月9日(日)は玉川近代美術館 夜間開館 (20:30まで) 観覧無料

中央図書館

企画展

「土器サミット in 今治 ~古墳時代初頭にやってきた土器たち~」

- 日時 12月11日(日)まで 9:30~19:00
- 場所 中央図書館 1階ロビー
- 観覧料 無料
- 問合先 生涯学習課
TEL 0898-36-1602 FAX 0898-32-5722

伊東豊雄建築ミュージアム

サクソフォンコンサート「舞」

若手トップ奏者として高い評価を得ているサクソフォン奏者の田中拓也氏によるクラシックコンサートを開催。

- 日時 11月5日(土) 13:30~14:40
- 場所 岩田健母と子のミュージアム
- 定員 70人 (予定) ※要申込
- 入場料 無料
- 申込先 「11月5日コンサート参加希望」とし、名前(ふりがな)・住所・電話番号を明記の上、メールまたはファクスで申し込み
Eメール
info@itojuku.or.jp
FAX 03-6277-2185



田中 拓也氏

美術館・博物館情報 開館日・観覧料・詳しい内容などは各施設へ問い合わせください。

開館時間 9:00~17:00 休館日 月曜日 (月曜日が祝日の時は翌平日) ※今治城を除く
料金 高校生以下または18歳未満、障がい者およびその介助者1人は無料 (手帳を提示してください)、65歳以上・団体20人以上の団体割引があります。 ※来場の際はマスクの着用をお願いします。

●今治城 TEL 0898-31-9233

第12回高虎サミットin今治 関連企画
特別展 「中世の港「今治津」と高虎の城づくり」
11月27日(日)まで

自然科学館 岡山理科大学獣医学部Muzoo企画展示
「今治城とトラ展」開催中

おかねやぐら
御金櫓常設展「今治が育んだ作家たち」開催中

●河野美術館 TEL 0898-23-3810

矢野素直展 10月6日(木)~10日(月)
10:30~17:00 最終日16:00まで

●河野美術館 TEL 0898-23-3810

写楽道50年展 10月19日(水)~23日(日)
初日のみ13:00~ 最終日15:00まで

宇野恵粹アート書展 10月20日(木)~23日(日)
10:00~17:00 最終日16:00まで

第24回 アトリエ笑夢 押花&花のチャリティ展
10月26日(水)~30日(日) 最終日16:00まで

西陣美術織 伊藤若冲展 10月27日(木)~30日(日)
10:00~17:00 最終日16:00まで

●野間仁根バラのミュージアム (吉海郷土文化センター) TEL 0897-84-2566

野間仁根 館蔵品展「第二の故郷 外房州」11月27日(日)まで

中央図書館 TEL 0898-32-0695 FAX 0898-24-2613
 波方図書館 TEL 0898-41-5888 FAX 0898-41-5889

大西図書館 TEL・FAX 0898-53-3622
 大三島図書館 TEL・FAX 0897-82-0506

新着図書 (中央図書館)

絵本のつぎに、なに読もう? 幼年童話と過ごした日々

こしだか
 越高 綾乃 著
 かもがわ出版



「エルマーのぼうけん」、「おおきな
 おおきな おいも」など。著者が慣れ
 親しんだ幼年童話を紹介しながら、当
 時の気持ちを振り返ったエッセイ集。
 子どもと本をつなぐためのヒントが
 詰まった1冊。

汝、星のごとく

なぎら
 凧良 ゆう 著
 講談社



本屋大賞受賞作家による、今治市
 の島を舞台にした物語。
 高校生の^{あきみ}暁海と^{かい}權が出会い、すれ
 違い、そして成長していく姿を15年
 に渡って描く。

ころころすくすく

吉田 敦子 作
 飯野 和好 絵
 パイ インターナショナル



赤ちゃんが喜ぶだっこやお世話の仕
 方を、赤ちゃんの成長に沿った物語で
 紹介。初めて赤ちゃんを迎える方に読
 んでほしい絵本。

今治市立中央図書館読書講演会

「謎解きはトショカンの中で
 ～高校生が推す東川篤哉ミステリーの世界～」

第8回本屋大賞受賞作「謎解きはディナーのあとで」で知ら
 れる作家、東川篤哉さんが来今。地元高校生たちが作品の魅力
 に迫ります。

- 日時 11月6日(日) 14:30～16:00
- 場所 中央図書館 3階視聴覚室
- 内容 ゲスト/東川^{ひがしがわ}篤^{とくや}氏
 コーディネーター/宇佐美 浩子氏 (FMラヂオバリバリ)
- 定員 25人(先着順) ■参加費 無料
- 申込先 10月7日(金) 9:30から中央図書館へ直接または電話で

10月の移動図書館車

日時		場所
5日・19日	水	9:30ごろ 波止浜公民館
		10:30ごろ 近見公民館
		13:30ごろ 日高公民館
		14:10ごろ 乃万公民館
6日・20日	木	9:30ごろ 桜井公民館
7日・21日	金	11:10ごろ 国分公民館
		15:10ごろ 鳥生公民館
15日・25日	土・火	15:10ごろ 関前支所
12日・26日	水	10:20ごろ 清水公民館
		14:20ごろ 富田公民館
		15:10ごろ 立花カルチャーセンター
13日・27日	木	10:30ごろ 菊間支所
		13:30ごろ 玉川支所
		14:30ごろ 朝倉支所
14日・28日	金	11:20ごろ 上浦支所
		13:20ごろ 伯方支所
		14:30ごろ 宮窪支所
		15:30ごろ 吉海学習交流館

イベント 2022年秋の読書週間企画展示

- 日時 10月22日(土)～11月17日(木) 各館開館時間中
- 内容
 - ・中央図書館 「書き出し」よければすべてよし
 たった一文で物語の世界へ誘ってくれる「書き出
 し」。「書き出し」だけで本を選んでみませんか?
 - ・波方図書館 「その本、貸出できます」
 調べ物として充分役立つ貸出ができる事典や図鑑
 等を紹介します。
 - ・大西図書館 「村上海賊の記憶を辿る」
 瀬戸内海という身近で活躍していた村上海賊。こ
 の機会に改めて村上海賊を知ってみませんか。
 - ・大三島図書館 「新たな本と出会ってみませんか」
 新たな本と出会っていただけるようブラインドブッ
 クという手法で紹介しします。

10月の休館予定

- ・中央 10月1日(土)～5日(水)・11日(火)・17日(月)・21日(金)・31日(月)
 - ・波方 10月3日(月)・11日(火)・17日(月)・21日(金)・31日(月)
 - ・大西 } 10月3日(月)・11日(火)・17日(月)・18日(火)～21日(金)・31日(月)
 - ・大三島 }
- ※蔵書の総点検などのため、中央図書館は10月1日(土)から5日(水)まで、大西、大三島図書館は10月18日(火)から21日(金)まで休館します。

休館期間中の返却はブックポストへお願いします。

令和4年度 高齢者のための インフルエンザ予防接種について

要事前予約

インフルエンザ予防接種を希望される方に接種費用の一部の公費負担を行います。希望される方は実施期間内に、指定医療機関で接種を受けてください。

インフルエンザは普通の風邪とは違い、高熱や悪寒、体の節々の痛みなどの全身症状を伴います。特に、65歳以上の高齢者がかかると重症化したり、肺炎を併発することが多いので十分な注意が必要です。なおインフルエンザ予防接種は新型コロナウイルスワクチンの接種と間隔を開ける必要はなく、同時接種が可能です。



実施期間 10月15日(土)~12月31日(土)

※医療機関によっては、開始時期や終了時期が変更される場合がありますので、事前に確認ください。

対象者

今治市に住民登録のある方で、

- ①接種時に65歳以上の方
- ②接種時に60歳から64歳で身体障害者1級相当の方(ただし、心臓、腎臓、もしくは呼吸器の機能またはヒト免疫不全ウイルスによる免疫の機能障害を持つ方に限ります。)

接種回数 1回 **自己負担金** 1,000円



高齢者インフルエンザ予防接種の受け方

保健センター

10月15日時点で対象となる方へは接種開始までに、はがき(接種券・うぐいす色)を送付します。また、それ以降に65歳になる方には、誕生日を迎えるまでに、はがきを送付します。

接種対象者

■用意するもの

- ・案内はがき(届いている場合) および本人と確認できるもの(医療保険証など)
- ・自己負担金(1,000円)
なお、高齢者定期予防接種記録カードをお持ちの方は、接種記録を記載します。

指定医療機関

接種希望者は指定医療機関で予約票を受け取り、接種してください。

インフルエンザの予防接種は強制でなく、本人の希望により接種するものです。

前もって電話予約をしてから 予防接種に行きましょう

高齢者が対象の予防接種は、「インフルエンザ予防接種」と「肺炎球菌感染症予防接種」があります。肺炎球菌感染症予防接種の実施内容については、広報いまばり4月号に掲載していますので確認ください。

■指定医療機関一覧(50音順)

※個別に実施日時や定員が設けられていることがありますので、予約時に確認ください。

iクリニック内科・呼吸器内科	0898-22-1929	かとう耳鼻咽喉科	0898-33-7033	波方中央病院	0898-41-5911
相原内科クリニック	0898-25-1311	かとう内科	0898-23-2310	西信内科医院	0898-22-5753
あおのクリニック	0898-54-5115	金藤内科	0898-55-2217	はかた外科胃腸科	0897-72-1711
秋山整形外科・歯科	0898-36-6661	かもいけ診療所	0898-53-0881	波止浜内科・外科	0898-41-9168
朝倉内科循環器科クリニック	0898-56-2818	喜多嶋診療所	0897-72-0250	羽鳥病院	0898-22-2898
有津むらかみクリニック	0897-72-3200	木原病院	0898-23-0634	羽原小児科	0898-53-5116
井出整形外科医院	0898-23-5924	久保病院	0898-41-3233	日浅産婦人科	0898-24-1135
井出内科	0898-32-2866	くろみつクリニック	0898-32-1101	平林胃腸クリニック	0898-31-5100
井戸内科・消化器科	0898-34-7556	光生病院	0898-22-0468	広瀬クリニック	0898-47-3111
今井皮膚泌尿器科医院	0898-22-1041	済生会今治第二病院	0898-23-0100	広瀬病院	0898-47-0100
いまおか内科クリニック	0898-22-0660	斎藤クリニック	0897-84-4333	藤井病院	0898-24-1000
今治市医師会市民病院	0898-22-7611	さとう内科クリニック	0898-33-7233	藤田医院	0898-47-1131
今治セントラルクリニック	0898-22-5251	Gクリニック	0898-33-0024	放射線第一病院	0898-23-3358
今治第一病院	0898-23-2000	重見内科	0898-48-2800	松浦医院	0897-87-3350
今治南病院	0898-22-7300	しのぎき整形外科	0897-73-1221	まつうらバンビクリニック	0898-22-0573
井門クリニック	0898-56-1155	白石病院	0898-32-4135	まつもとクリニック	0898-22-7353
上原内科	0898-22-2202	菅病院	0898-32-5092	真部クリニック	0898-22-0907
梅の木中医学クリニック	0898-55-2820	鈴木病院	0898-23-0500	美須賀病院	0898-32-1212
大西クリニック	0898-53-2282	瀬戸内海病院	0898-23-0655	三木病院	0898-32-4680
大三島中央病院	0897-82-1111	高山内科病院	0898-22-7720	三宅川医院	0898-48-3850
岡村診療所	0897-88-2118	たけうちクリニック	0898-25-8100	宮窪診療所	0897-86-3331
大下出張診療所	0897-88-2905	竹内外科胃腸科	0898-22-0132	村上整形外科	0898-47-2515
小大下出張診療所	0897-88-2900	武田医院	0898-48-0131	村上病院	0898-22-8833
小澤外科循環器科	0898-32-1520	武田脳神経外科	0898-25-6417	森耳鼻咽喉科医院	0898-33-1962
おちクリニック内科・循環器内科	0898-34-5055	丹こどもクリニック	0898-23-3200	山内病院	0898-32-3000
かいほらクリニック	0898-33-7770	近松内科	0898-23-5156	吉野病院	0898-32-0323
片木脳神経外科	0898-22-1102	中川こころのクリニック	0898-36-1122	吉正整形外科	0898-33-3400
片山医院	0897-84-2620	長野整形外科	0898-41-3111		

お薬を正しく使っていますか

10月17日～23日は「薬と健康の週間」です。薬を使用する際には添付書類（薬の説明書）をよく読み、異変を感じたら医師または薬剤師に相談してください。

もし、入院治療が必要になるほどの健康被害が起こった場合は、医療費などの給付を行う医薬品副作用被害救済制度があります。

- 問合先 愛媛県 薬務衛生課
TEL 089-912-2391
(一社)愛媛県薬剤師会
TEL 089-941-4165

骨髄バンクにご登録を

一人でも多くの命を救うために、18歳から54歳までの健康な方の登録をお願いします。市では骨髄バンクを通して、骨髄などを提供した方に助成を行っています。

骨髄バンク登録窓口

- 日時 毎週火曜日(要予約)
- 問合先 今治保健所
TEL 0898-23-2500

助成に関すること

- 申込先 健康推進課
TEL 0898-36-1533
FAX 0898-32-5511



骨髄等移植ドナー支援事業について

10月は臓器移植普及推進月間です

臓器の機能が著しく低下したり、機能を失ったりして重い障がいのある方にとっての治療法のひとつが臓器移植であり、善意に基づく臓器提供により成り立っています。家族や大切な人と命や臓器移植について話し合ってみませんか。

- 問合先 愛媛県医療対策課
TEL 089-912-2445
FAX 089-921-8004

第2次今治市健康づくり計画

バリッと元気

けんこう4コマ 漫画劇場 vol.9

毎年受けよう!



がんは早期発見が大切です。定期的ながん検診を受けましょう。

市民医学講座 No.211 ぜんそくの「ホー」吸入

今治市医師会 居倉 博彦

ぜんそく(気管支喘息)で悩んでいる方は、軽症の方を含めて、日本に約1000万人いるとされています。ぜんそくの症状は咳や痰といった力ぜのような症状から始まり、次第に息を吐くときにゼーゼーという喘鳴(ぜんめい)が出現します。

原因はアレルギーによる気管支の炎症です。アレルギーとは、簡単に言えば免疫の暴走です。自身の体を守る免疫細胞であるはずの好酸球(白血球の一種)が「悪玉」として暴走し、気管支にアレルギー性の炎症を起こします。したがって、好酸球による炎症を抑えることがぜんそく治療の最大のポイントになります。この好酸球のストッパーが吸入ステロイド薬です。現在はさらに気管支拡張薬を一つ、二つと追加して、合剤になった吸入薬がぜんそく治療の主流です。

ぜんそくの吸入薬にはたくさんの種類がありますが、基本的にドライパウダーやスプレー式のハンディタイプの吸入薬が用いられています。治療成功のカギは、この吸入薬を気管支まで十分に届けることです。

吸入治療で大切なのは①3秒かけて吸う②吸入薬の通り道を広げる③自分に合った吸入薬を選択することです。②について「ほ」というときの口の形をつくと、舌が下に下がり吸入薬の通り道が広がります。詳しくは日本喘息学会のホームページ(jasweb.or.jp)にある動画サイトなどで確認してください。

自分に合った吸入薬をしっかり継続するだけで、ぜんそくのない生活を送りましょう。

*このコーナーの記事は今治市医師会広報委員会のご協力によるものです。

健康診査 詳しい内容は「広報いまばり」4月号の折り込みチラシ（令和4年度今治市健診カレンダー）、各支所の健診は支所だよりを確認ください。

月	日	曜日	健診会場	健(検)診科目	特定健診など	肝炎ウイルス検診	前立腺がん検診	大腸がん検診	肺がん検診		胃がん検診	子宮頸がん検診	乳がん検診 マンモ	腹部超音波検診	骨粗しょう症検診
									X線	CT					
				料金(円)	★	無料	900	500	700	3,000	1,400	1,200	1,200	2,200	600
11	15	火	波止浜公民館	○	○	○	○	○	○	○	○	○	○	○	○
	27	日	総合福祉センター	○	○	○	○	○	○	○	○	○	○	○	○
	28	月	清水公民館	○	○	○	○	○	○	○	○	○	○	○	○
12	4	日	総合福祉センター	○	○	○	○	○	○	○	○	○	○	○	○
	7	水	中央保健センター	○	○	○	○	○	○	○	○	○	○	○	○

集団健診はWEB
またはコールセンターで
予約ができます!



WEB予約はこちらから
(24時間予約可能)

コールセンター
TEL 0120-489-355
(9:00~17:00 土日祝日を除く)

★ 特定健診・後期高齢者健診は無料です。
30代健診は1,000円です。

4か月児健康相談 (個人通知あり、各支所は別の日に実施)

10月 6日(木)	R4.5.16~R4.5.31生
10月20日(木)	R4.6.1~R4.6.15生

1歳6か月児健康診査 (個人通知あり、各支所は別の日に実施)

10月 4日(火)	R3.3.1~R3.3.31生
-----------	-----------------

3歳児健康診査 (個人通知あり、各支所は別の日に実施)

10月25日(火)	H31.4.1~H31.4.30生
-----------	-------------------

離乳食講習 (予約制)

10月13日(木)	10:30~11:00
10月26日(水)	

病態別栄養相談 (予約制)

10月19日(水)	9:20~12:00
内 容 管理栄養士による個別相談	

~30歳代の皆さんへ~

生活習慣病やがんは自覚症状がないまま進行してしまいます。早期発見・早期治療のために若いうちから健診を受けましょう。



デイケア (予約制)

10月20日(木)	13:30~15:00
-----------	-------------

場 所 中央保健センター 1階運動指導室
内 容 レクリエーション
対 象 精神障がいのある方 持参物 飲み物

家族教室

11月 4日(金)	13:30~15:00
-----------	-------------

内 容 こころとからだの健康づくり 座談会
対 象 精神障がいがある方の家族と本人

中央保健センターでは、電話相談など随時行っていますので、希望の方は問い合わせください。

すまいるの会「東予がん患者と家族の会」

「がん」と告知された人、手術後の体調不良、治療について悩んでいる人や家族・遺族の人。がんに関するいろいろな悩みを話し合い、前向きに生きていきましょう。

いまばり町なかがんサロン (個別相談)

日 時 10月12日(水) 10:00~15:00
場 所 中央図書館 2階応接室

※図書館でのサロンが急きょ中止になった場合は、電話での相談になりますので、問い合わせ先に連絡をしてください。

問合せ すまいるの会「東予がん患者と家族の会」
TEL 090-7628-8892(伊藤)
TEL 090-8693-5909(門田)
TEL 090-2782-6211(青野)

今治保健所 TEL 0898-23-2500(代) FAX 0898-23-2531

エイズ・肝炎の血液検査・相談…無料・匿名(前日までに予約)

毎週火曜日 (祝日、年末年始を除く)	10:00~11:00
-----------------------	-------------

難病相談…予約制

10月12日(水)	13:00~15:00
-----------	-------------

心の問題や精神的な悩み相談…来所相談は要予約

※電話相談は随時行っています。

今治市障害者地域活動支援センターときめき

TEL 0898-34-3081
FAX 0898-34-3082

精神障がい者家族相談事業…予約制(電話申込)

日 時 10月19日(水) 13:00~15:00
内 容 家族相談員による個別相談(秘密厳守します)
対 象 精神障がいがある方の家族

食育の日
献立紹介

シタケのポテトグラタン



〈1人分〉エネルギー…95キロカロリー 塩分…0.5g

シタケのうま味が
ジュワッと広がります。

- 材 料** (2人分)
- ジャガイモ ……中1/2個(50g)
 - シタケ ……6個(90g)
 - 味噌 ……小さじ1
 - マヨネーズ ……大さじ1
 - ピザ用チーズ ……10g
 - パセリ ……お好みで

1日の塩分は男性7.5g・女性6.5gが目標です！
(塩小さじ1杯が6g)

作り方

- シタケは軸を取る。ジャガイモはやわらかく茹でて、マッシャーで潰す。
- 潰したジャガイモに味噌とマヨネーズを入れて混ぜる。
- シタケの内側に②を詰め、チーズをのせる。
- オーブントースターで約10分、チーズに焼き目が付いたら完成。お好みでパセリをふる。

今月の食材 『シタケ』

低カロリーでミネラルや食物繊維が豊富なので、生活習慣病やガン予防に効果が期待できます。シタケのうま味成分はグアニル酸というもので、これは加熱することで増えると言われています。また、昆布や味噌などに含まれるうま味成分、グルタミン酸と合わさると、相乗効果ですらにうま味がアップします。

■問合先 健康推進課
TEL 0898-36-1533
FAX 0898-32-5511



※令和元年度からのレシピをホームページに掲載しています。



健康長寿のまち いまばり

VOL.9

いまばり健康長寿キャラクターのツル美、カメ吉と一緒に今治市の健康課題を考えるコーナーです。

メタボリックシンドロームの分布地図 (市町別標準化該当比)

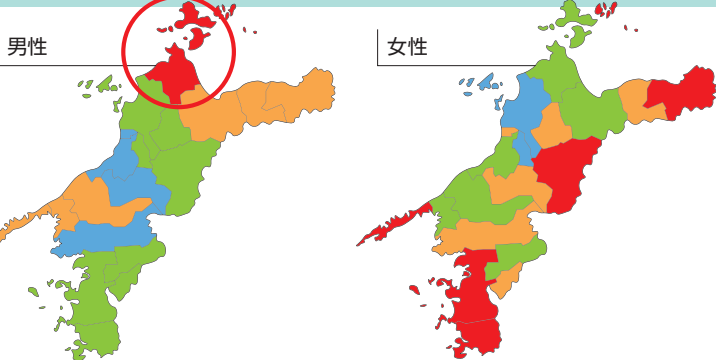

糖尿病の分布地図 (市町別標準化該当比)

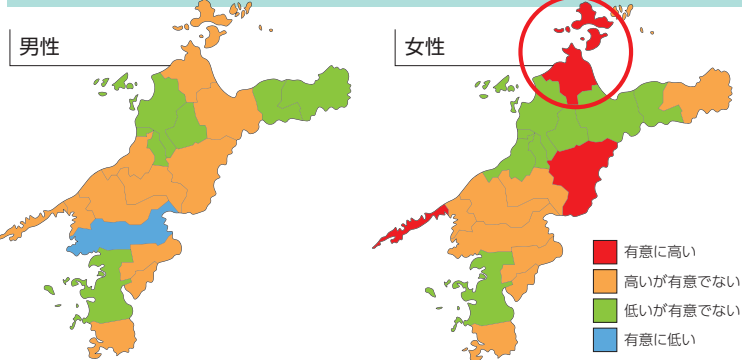

■ 有意に高い
■ 高いが有意でない
■ 低い有意でない
■ 有意に低い

赤色のところ(県平均以上)が多いがね！
今治市の男性は、メタボ該当者、女性は、糖尿病の人が県内でダントツ多いがね！
何でかね～？



国保並びに協会けんぽによる特定健診結果 (令和元年度) (県内40～74歳男女) 214,546人を分析

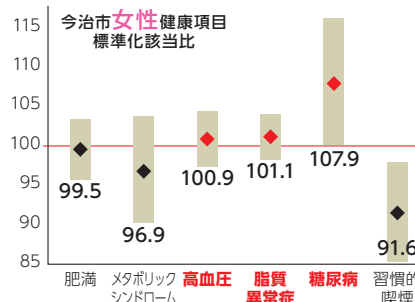
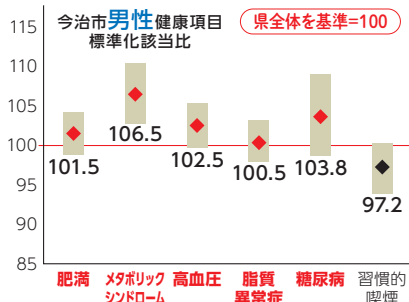

何でメタボや糖尿病の人が多いのか、次回号で今治市民の生活習慣との関係を見てみよう。



■問合先
保険年金課
TEL 0898-36-1518
FAX 0898-32-5211(代)

出典：令和3年度 愛媛県ビックデータ活用県民健康づくり事業 データ分析報告書

日	月	火	水	木	金	土
						1 白石病院 (8:30~17:30) 医師会市民病院 (17:30~翌8:30)
2 医師会市民病院 まつうらパンピクリニック 片山医院 くにのぶ歯科クリニック	3 瀬戸内海病院	4 県立今治病院	5 済生会今治病院	6 白石病院	7 今治第一病院	8 木原病院 (8:30~17:30) 医師会市民病院 (17:30~翌8:30)
9 医師会市民病院 はかた外科胃腸科 喜田村歯科医院	10 瀬戸内海病院 あおい小児科 喜多嶋診療所	11 今治第一病院	12 木原病院	13 済生会今治病院	14 県立今治病院	15 医師会市民病院
16 瀬戸内海病院 丹こどもクリニック 有津むらかみクリニック 城東歯科医院	17 広瀬病院	18 済生会今治病院	19 県立今治病院 (8:30~17:15) (22:30~翌8:30) 今治セントラルクリニック (17:15~22:30)	20 白石病院	21 木原病院	22 今治第一病院 (8:30~17:30) 医師会市民病院 (17:30~翌8:30)
23 医師会市民病院 しのぎぎ整形外科 まき歯科	24 瀬戸内海病院	25 県立今治病院	26 済生会今治病院	27 白石病院	28 今治第一病院	29 木原病院 (8:30~17:30) 医師会市民病院 (17:30~翌8:30)
30 医師会市民病院 みぶ小児科 しのぎぎ整形外科 大三島中央病院 斎藤クリニック 大岡歯科医院	31 広瀬病院					

▶病院の都合で変わる場合があります。えひめ医療情報ネットホームページまたは電話案内(TEL 0898-32-3300)でご確認ください。

救急病院

医師会市民病院 TEL 0898-22-7611
今治セントラルクリニック TEL 0898-22-5251
今治第一病院 TEL 0898-23-2000
木原病院 TEL 0898-23-0634
県立今治病院 TEL 0898-32-7111

済生会今治病院 TEL 0898-47-2500
白石病院 TEL 0898-32-4135
瀬戸内海病院 TEL 0898-23-0655
広瀬病院 TEL 0898-47-0100

内科

医師会市民病院 TEL 0898-22-7611

小児科

あおい小児科 TEL 0898-47-0033
医師会市民病院 TEL 0898-22-7611
丹こどもクリニック TEL 0898-23-3200
まつうらパンピクリニック TEL 0898-22-0573
みぶ小児科 TEL 0898-23-7525

島しょ部

有津むらかみクリニック TEL 0897-72-3200
大三島中央病院 TEL 0897-82-1111
片山医院 TEL 0897-84-2620
喜多嶋診療所 TEL 0897-72-0250
斎藤クリニック TEL 0897-84-4333
しのぎぎ整形外科 TEL 0897-73-1221
はかた外科胃腸科 TEL 0897-72-1711

歯科

大岡歯科医院 TEL 0898-22-2727
喜田村歯科医院 TEL 0898-48-3939
くにのぶ歯科クリニック TEL 0898-32-5440
城東歯科医院 TEL 0898-33-0500
まき歯科 TEL 0898-32-6480

各病院の電話番号 (50音順)



SETOUCHI MINATO
Marché
せとうちみなとマルシェ

せとうちみなとマルシェ

11.13 SUN START

毎月第2・第4日曜日 9:00~14:00



瀬戸内の「うまい!」に出会える
海辺のマルシェ

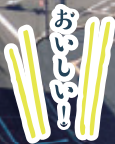
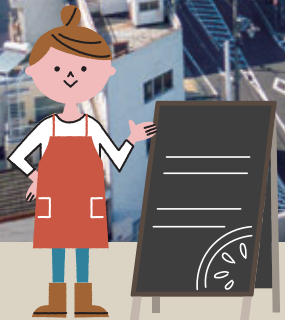

マルシェ実行委員会が積極的にSNSで発信していたので、ボランティアがあることを知りました。私は出身が今治市で、結婚を機に西条市で暮らしていますが、ふるさとして今治を盛り上げたいとすぐ応募しました。

今治市がさらに盛り上がり、以前の今治港のように人が溢れる港になってほしいです。

ときこ
芥川 登喜子さん



コロナ禍でイベントがなくなって寂しかったところ、マルシェのことを知って楽しそうと思い応募しました。美味しいグルメに出会えるのも楽しみだし、良い出会いの場所にもなると思います。海がきれいで人が優しい今治を、全国に発信したいです。

ゆめ
吉田 結愛さん



私は県外出身で大学進学を機に今治市へ来たのですが、過ごすたびにどんどん魅力にハマっていきました。みなとマルシェは文化祭みたいで楽しそうだし、ボランティアを通して今治市のことをより深く知って、良いところを発見していきたいと思っています。

すみや
住谷 美波さん

ボランティア
募集



一緒にマルシェを
盛り上げていただける
ボランティアを募集!

- 場 所…みなと交流センターは一ぱりー周辺
 - 募集対象…15歳 (中学卒業) 以上
 - 募集期間…各開催日程の1週間前まで
- 詳しくはホームページを
確認ください。



ボランティア募集