

# よしみ 支所だより

第241号

令和7年2月1日発行

吉海の人の動き  
世帯数 1,835世帯  
男 1,574人 女 1,497人  
計 3,071人  
令和6年12月末現在

編集・発行 今治市吉海支所 〒794-2192 今治市吉海町八幡137 TEL 0897-84-2111(代) FAX 0897-84-2115

## 祝！令和7年今治市成人式

令和7年1月12日(日)、今治国際ホテルにおいて成人式が開催されました。今回は、今治市内全域の対象成人者が一堂に会する「合同開催」となりました。



## よしみマラソン大会2024



令和6年12月15日(日)、宮窪石文化運動公園において島嶼部の小学生児童を対象とした「よしみマラソン大会2024」を実施しました。インフルエンザ流行により参加人数が少なかったものの、参加者は日頃の練習の成果を発揮し、元気いっぱい健脚を披露しました。

令和6年12月21日(土)、ふるさと学級生とB&G海洋クラブ員が合同で「もちつき体験」を実施しました。今年も学習交流館前で昔ながらの「杵」と「臼」を使用した「もちつき」を行いました。力を合わせてついた餅を吉海地区婦人会の指導のもと自分たちで揉み、最後に、その餅を使って吉海地区婦人会の方々が調理してくれたお雑煮を美味しく頂きました。



## ふるさと学級、B&G海洋クラブ合同「もちつき体験」

令和6年12月21日(土)、ふるさと学級生とB&G海洋クラブ員が合同で「もちつき体験」を実施しました。今年も学習交流館前で昔ながらの「杵」と「臼」を使用した「もちつき」を行いました。力を合わせてついた餅を吉海地区婦人会の指導のもと自分たちで揉み、最後に、その餅を使って吉海地区婦人会の方々が調理してくれたお雑煮を美味しく頂きました。

## 行政相談所を開設します

日時 令和7年2月6日(木) 9:00~12:00  
場所 吉海支所 1階 相談室  
行政相談委員 西本 有法

## 人権相談所を開設します

日時 令和7年2月6日(木) 8:30~12:30  
場所 吉海支所 1階 相談室  
人権擁護委員 村上 尚宣

## 吉海学習交流館より新刊図書のご案内

吉海学習交流館図書室では、図書の貸出をしています。話題の新刊図書などを購入しましたので、この機会にぜひご利用ください。

児童図書	
パンどろぼうとりんごかめん	柴田ケイコ
モモ -絵本版-	汪ナリカワリ
もっと！ひらめき力がぐんぐん育つ！なぞなぞチャレンジ！スペシャル	高瀬ひろし
一般図書	
地面師たち (集英社文庫)	新庄 耕
地面師たち -アノニマス- (集英社文庫)	新庄 耕
地面師たち -ファイナル・ベッツ-	新庄 耕
地面師 -他人の土地を売り飛ばす闇の詐欺集団-	森 功
生殖記	朝井リョウ
完本神坐す山の物語	浅田 次郎
スメラミシング	小川 哲
めざせ！ムシヨラン三ツ星 -刑務所栄養士、今日も受刑者とクサクないメン作ります-	黒柳 桂子
傲慢と善良	辻村 深月
赤と青のガウン -オックスフォード留学記-	彬子女王
京都ものがたりの道 新装版	彬子女王
俺たちの箱根駅伝 上	池井戸 潤
俺たちの箱根駅伝 下	池井戸 潤
きたきた捕物帖	宮部みゆき
子宝船 -きたきた捕物帖 (二)	宮部みゆき
気の毒ばたらき -きたきた捕物帖 (三)	宮部みゆき
小鳥とリムジン	小川 糸
架空犯	東野 圭吾
メメンとモリ	ミタケ シズカ
警察官白書	古野まほろ
生成A1で世界はこう変わる	今井 翔太
寿命の9割は腸で決まる	松生 恒夫
歎異抄をひらく	高森 顕徹
志麻さんのプレミアムな作りおき	志 麻
成瀬は信じた道をいく	宮島 未奈

本を借りられる方はルールを守り、読み終わったら速やかに返却するようにお願いします。

## 今治市合併20周年記念事業 Illuminate Festa 2024 「プロジェクションマッピング」が開催されました

令和6年12月7日(土)、野間仁根バラのミュージアム(吉海郷土文化センター)の外壁を利用し、「プロジェクションマッピング」が開催されました。今治市の小学生が夏休みに考えた「今治市の新しいキャラクター」約750点のうち、約100点のキャラクターや大島にゆかりのある情景がプロジェクションマッピング作品として映し出されました。訪れた人はスマホで撮影したりして約8分間の「光の祭典」を楽しみました。

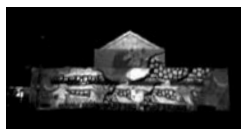

# 申請はお済みですか 今治市しまなみの子どもを育む交通費支援事業について

今治市では島内在住の

- 1) 18歳以下のお子さんがある世帯（子ども世帯支援）と、
- 2) 妊産婦・乳幼児の対象となる受診および事業、不妊症・不育症の受診、小学生以下の救急受診（保健医療支援）および、
- 3) 障がい児通所支援事業所に通う児童を養育する保護者（障がい児通所支援）に対して交通費を助成しています。各支援制度につきましては下記二次元バーコードにてご確認ください。



1) 子ども世帯支援  
子ども未来課  
TEL 0898-36-1529



2) 保健医療支援  
ネウポラ政策課  
TEL 0898-36-1553



3) 障がい児通所支援  
障がい福祉課  
TEL 0898-36-1527

## 2月・3月の移動市役所訪問スケジュールと出前サービスのお知らせ

市役所本庁や支所に行かなくても、担当課とのオンライン相談や、住民票、印鑑証明書、税諸証明書の交付や、マイナンバーカードの新規申請などができます。

2月

日時	場所
3日(月)・17日(月)	泊集会所 下田水集会所

3月

日時	場所
3日(月)・17日(月)	泊集会所 下田水集会所

※令和6年12月から移動市役所が出前サービスを始めました。可能な限りお近くの集会所まで出向いてまいりますので、お申し出ください。2月の対応予定日は、18日(火)のみとなっております。

詳しくは市民が真ん中相談センターまでお問い合わせください。TEL 0898-36-1531

## 2月健康づくりコーナー 申込・問合先 吉海支所住民サービス課 保健師 TEL 84-2111(代) FAX 84-2115

### 健康相談



日時	場所	対象
2月21日(金) 乳幼児健康相談	10:00~11:00 吉海支所2階 ゆうゆう広場	乳幼児と保護者

※乳幼児健康相談では、体重測定時にバスタオルを使用しますのでお持ちください。

### こころの健康相談

※予約制

日時	場所	相談員	対象	締切日
2月6日(木)	15:00~16:00 吉海支所1階 会議室	精神科医師 川添 康一郎	こころの健康について お困りの方	2月3日(月)

### お出かけ児童館IN吉海



日時	場所	内容	対象	問合先
2月14日(金)	10:30~11:30 吉海支所2階 ゆうゆう広場	[吉海親子クラブ] 児童館職員による歌や踊り・工作など	未就学児とその 保護者8組程度	伯方児童館 TEL・FAX 72-3055

## 令和7年度 市県民税の申告について 問合先 吉海支所住民サービス課 TEL 84-2111(代)

日 時	場 所	受 付 地 区
2月	9:00~16:00 吉海支所 1階 中会議室	17日(月) 幸新田
		18日(火) 八幡・津島
		20日(木) 福田
		21日(金) 棕名
		26日(水) 泊・田浦
		27日(木) 名(大黒・片山・奥・岡・瀬賀居・六呂志)
3月	9:00~16:00 吉海支所 1階 中会議室	4日(火) 名(井ノ谷・田居・永地・風無)・南浦
		5日(水) 名駒・正味・名(水場・宇津呂・下田水・近峠)・臥間
		6日(木) 仁江(志津見・平草)
		7日(金) 仁江
		11日(火) 本庄

令和7年度の市県民税・所得税の申告相談および受け付けは、2月17日(月)から3月17日(月)までです。吉海支所では、左記の日程で地域ごとに申告の受け付けを行います。

※必要書類など、詳しい内容については、「広報いまばり」2月号の市・県民税(国民健康保険税)申告のお知らせのページをご確認ください。