



世界と“つながる力”を育む

今月のトピックス

英語教育を受けるなら今治市

特集

英語教育を受けるなら今治市



今年4月から市内の小中学校に配置するALT(外国語指導助手)を、昨年度までの17人から40人へ増員し、小中学校1校に1人のALTがいる体制が始まりました。授業はもちろん、休み時間や学校行事など、日常の中でも英語に触れられる環境が広がっています。



この春、今治市の英語教育が大きく動き出す

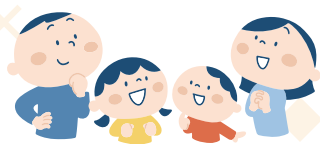

interview

アルバノ ダニカ ジェイン ペラーレス先生

生徒たちはとてもフレンドリーで、先生方も協力的です。授業では、英語で自分の考えを伝えられるようサポートしていきたいです。また、日常生活で使える実践的な英語に触れながら、自分の思いを表現できるように支援したいと思います。

なぜ英語教育が 必要なのか

子どもたちには将来、国や地域を越えて多くの人と関わりながら生きていく時代が訪れます。

言葉は、人とつながり、可能性を広げるための大切な道具です。海外の人と一緒に働き、相手の文化や価値観にふれる。こうした“世界とつながる社会”の中で、自分の考えを伝え、互いを理解する力がますます重要になっていきます。



人とつながり、協力しながら
生きていく時代へ

英語を「使い」「伝える」力を
育てる

世界で挑戦できる力

今治市には、海事産業やタオル産業など、
世界で活躍する企業が数多くあります。

子どもたちに世界に通用する英語力を

約40年前、今治市が初めてALTを迎え入れた際、その現場にいたのが元英語教員の丹下晴美さんです。言葉も文化も違う街に一人飛び込んできたALTとの日々を、「私を頼ってくれて、二人三脚で支え合いました」と笑顔で振り返ります。その後、丹下さんの働きかけで、市内の学校とイギリスやスウェーデンの学校との交流が実現。その経験から「教科書を読んで訳すだけでなく、自分の考えを伝える英語を教えたい」という思いが芽生え、教員人生の転機になったと語ります。

生きた英語を教えるには「中学校からでは遅すぎる」と考えた丹下さんは小学校教育へ転じ、鳥生小で6年、城東小で3年、校長として総合的な学習の時間と英語を結びつけた教育を実践。子どもたちが地域を学ぶことで「伝えたい」気持ちを引き出し、その思いを英語で世界へ発信できる力を育ててきました。

4月30日に行われたALT研修会では講師として登壇し、自身の体験談や授業の工夫を共有。参加したALTは熱心に耳を傾けていました。「世界に通用する英語を子どもたちに身につけてほしいと願う丹下さん。後輩の教員たちには「英語を通して子どもたちのグローバルな人生観を養ってほしい」と呼びかけます。「優秀なALTたちと力を合わせれば、きっと実現できます」。今治の英語教育の未来に、温かくも力強いエールを送ってくれました。

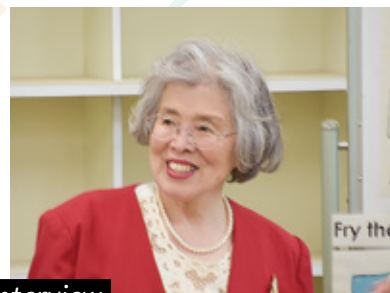

interview

丹下 晴美さん



これまでの課題

これまでALTは複数の学校を掛け持ちしていたため、ひとつの学校にいられる時間が限られ、授業の準備や先生との打ち合わせが十分にできないことがありました。そのため、子どもたちが英語にふれる環境づくりにも課題がありました。

今治市では、こうした課題を解消するための新しい取り組みを始めています。詳しくは次のページで紹介します。

NEXT PAGE



HELLO!



今治市の取り組み

1 英語をもっと身近に

今年度からALTを40人に増員し、小中学校1校に1人を配置しました。これにより、授業の中で会話や発音など実践的な学びが充実します。
 「話してみたら伝わった」
 「英語であいさつできた」
 そんな小さな成功体験の積み重ねが、自信につながります。



2 幼児期から英語に親しむ

公立保育園で行っているイングリッシュティーチャー派遣を、希望する私立園にも拡大します。さらに高校への派遣も検討中です。幼い頃から英語や外国文化にふれることで、自然な言語感覚や国際感覚を育みます。

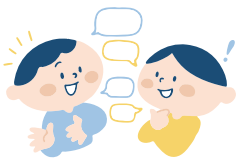

3 生きた英語体験 イングリッシュキャンプ

毎年大人気のイングリッシュキャンプ。楽しみながら英語を学ぶ体験活動を拡大します。

- 小学生1dayキャンプ
全9回／定員720人(80人×9回)
- 中学生2dayキャンプ
全4回／定員92人(23人×4回)



世界とつながる 学びを、今治から!

充実した教育環境を目指して

今治市は、フィリピン共和国ラプラプ市と国際交流協定を締結しました。ラプラプ市には、英語を母国語としない子どもたちに英語を教えるための指導資格の認定機関や英語教員養成大学があり、英語教育の拠点として知られています。今回、同市から新たに迎え入れたALTは、英語指導資格や教員免許を取得し、ラプラプ市の推薦を受けた確かな指導力を持つ人材です。質の高いALTが学校に常駐することで、より実践的な英語教育の展開が期待できます。

フィリピン共和国ラプラプ市
シンディ・チャン市長





4 英検受検を応援

英検3級以上の検定料を全額補助しています。
(利用者数 昨年約500人)

令和9年度までに、**中学3年生の英検3級相当の取得率を60%以上に引き上げることを目指しています。**



お知らせ 今治市における これからの英語教育について

7月11日(土) 13:30~16:00

- 会場…波方公民館大ホール(収容人数550人)
- 講師…英語教育アドバイザー
細田 眞由美(前さいたま市教育長)

トークセッション

- ・今治市長 徳永 繁樹
- ・今治市教育委員会教育長 小澤 和樹
- ・英語教育アドバイザー 細田 眞由美
- ・FC今治高等学校里山校長 辻 正太

今治市政広報番組(南海放送)
「i.i.imabari! 未来への新しい風
~瀬戸内から世界へ~」



YouTube

5 英語力を見える化

中学2・3年生を対象に、GTEC(英語技能テスト)を実施し、課題を教育委員会が把握していきます。



「瀬戸内の世界都市」を目指して、子どもたちが国際社会で活躍し、自分たちの夢を実現できるよう、これからも英語教育の充実に取り組んでいきます。

■問合先 教育大綱推進課
TEL 0898-36-1611





今月の表紙

今年4月に配属されたALTのドタドリラック パリエ先生。授業では、子どもたちが楽しそうに手を挙げ、元気に英語を話す姿が見られました。教室には終始笑顔があふれ、英語に親しむ生き生きとした雰囲気が広がっていました。

■撮影場所／吹揚小学校

人口・世帯 (令和8年4月末現在)

人口 144,758人(前月比79減)
 男性 69,568人 女性 75,190人

世帯 76,667世帯(前月比143増)

ダム貯水率 (5月13日現在)

玉川ダム 100.0% 台ダム 93.0%

※議会の議決に付すものについては内容が変更となる場合があります。

相談コーナー (無料)

相談内容(相談時間)	日時	場所	備考
弁護士法律相談 (一人20分まで)	6月17日(水) 13:00~	市役所 第2別館8階 ミーティングルーム	●抽選日…6月9日(火)吉海支所、10日(水) 市民会館中会議室1号 12:30~(12:30までにお越しください) ※電話での受付なし ●本人または代理人による抽選 11人まで(支所2人含む)
行政相談	6月10日(水) 13:00~15:00	市民会館 中会議室1号	●総務省に委嘱された行政相談委員が行政に関する苦情、相談なんでも承ります。
こころの健康 お悩み相談	毎週木曜日 9:00~12:00 13:00~17:00	市役所 第1別館1階 市民が真ん中相談センター	●対面、電話相談 ●相談日前日までに問合先へ(平日 8:30~17:15) ※事前予約可、予約優先
家計相談会 (一人60分まで)	6月24日(水) 13:00~17:00	市役所 第2別館8階 ミーティングルーム	●要予約(先着4人) ●6月17日(水)までに電話、または右記の 申込フォームから
経営相談会 (一人60分まで)	6月27日(土) 10:00~14:00	市役所 第1別館1階 市民が真ん中相談センター	●要予約(先着3人) ●6月19日(金)までに電話、または右記の 申込フォームから
問 市民が真ん中相談センター TEL 0898-36-1531 FAX 0898-32-5211(代) ※各相談会は中止になる場合があります。6月1日(月)以降に問い合わせください。			

人権相談 (常設相談)	月~金曜日 (祝日を除く) 8:30~17:15	法務局今治支局 旭町1-3-3	問 松山地方法務局今治支局 TEL 0898-22-0855(代)
人権相談 (特設相談)	6月15日(月)・29日(月) 13:00~15:00	総合福祉センター 愛らんど今治 1階相談室	問 市民参画課 人権啓発室 TEL 0898-36-1521 FAX 0898-32-5211(代) ※支所での人権相談は各支所へ問い合わせください。
不動産取引相談	6月19日(金) 10:00~13:00 (受付12:30まで)	今治宅地建物取引業協会 南大門町1-2-6	問 (公社)愛媛県宅地建物取引業協会 今治地区連絡協議会 TEL 0898-32-0090

広報アンケート

広報いまはりアンケートを実施中。回答いただいた方の中から抽選で3名様に今治市の特産品をプレゼントします。ご協力よろしくお願いします。



入カフォーム

問 秘書広報課

TEL 0898-36-1634



2026年
7月1日

サイト名決定!

いまばリンク

(IMABALINK)



行政からの
公式情報



地元の
皆さまからの
情報



※サイトイメージ

スマートフォン
からも
閲覧・投稿
できます♪



サイト名について



市内外から 140 件あまりのご応募をいただき、ありがとうございました。
選ばれた「いまばリンク」は、「今治（いまばり）」と「LINK（つながる）」を組み合わせた名称です。

この名前には、市民の皆さんをはじめ、地域で活動する団体や事業者、行政など、さまざまな主体がつながり合い、今治の魅力や地域の話、暮らしに役立つ情報が広がっていく場になってほしい、という願いが込められています。

また、インターネット上で情報同士を結ぶ「リンク」という言葉は、ポータルサイトの性格ともよく合っており、本サイトが人と人、情報と情報、地域と地域を結ぶ“入口”となることを表しています。

サイトオープンに向けて 6月23日まで事前投稿を募集します!

事前投稿の手順

フォームから各項目を記入

イベント情報

おすすめ情報

求人情報

投稿したいページの「投稿フォームはこちら」をクリックして情報記入

事前投稿はこちら



記入後は確認をお願いします

送信する

をクリック

審査後に掲載

誰でも



簡単

投稿内容の審査が通った後、サイトに反映されます

たくさんの投稿をお待ちしております! /



イベント情報

〇〇体験イベント開催中!



おすすめ情報

セール情報やお店の紹介



求人情報

チームメンバーの募集にも!

6/20 土 14:00~

ヴァイオリニスト石川綾子
ジャンルレスコンサート in 今治

ヴァイオリニスト石川綾子氏が奏でる、ストラディバリウスの至高の音色をお楽しみください。

- 会場 公会堂
- チケット SS席 大人7,000円(高校生以下 4,000円)
S席 大人6,000円(高校生以下 3,000円)
A席 大人5,000円(高校生以下 2,500円)
B席 大人4,000円(高校生以下 2,000円)
- 販売先 e+ (イープラス) ※先着販売
- 問合せ コネクトヒーロー
TEL 050-8894-0494



7/5 日 A組 13:30~14:30
B組 16:00~17:00 (開場は30分前)

劇団KプロJr. 第17回公演
「星くずレストランへようこそ」

森の外れにある星くずレストラン。留守番をしていると3人のお客さまがやってきて…。人間と動物の友情を描いたお芝居を市内の小中学生が演じます。

- 会場 中央公民館 4階大ホール
- 入場料 無料
- 問合せ TEL 090-2895-6807 (白石)



6/21 日 9:00~11:30

myはし作り

ヒノキの香りのおはしを作って、身近なエコアクションをはじめませんか?

- 会場 バリクリーン (今治市クリーンセンター) 管理棟
- 対象 市内在住の小中学生 (保護者同伴)
- 定員 20人程度 (先着順)
- 参加費 無料
- 申込先 6月1日(月)から19日(金)までに (8:30~17:00)
バリクリーン管理棟または問合せ先へ
- 問合せ 今治ハイトラスト株式会社
TEL 0898-35-5186



7/20 月・祝 14:00~ (開場13:00)

N響メンバーによる弦楽四重奏

日本を代表する最高峰のオーケストラNHK交響楽団によるコンサートを開催します。ここでしか聴くことができない弦楽四重奏をお楽しみください。

- 会場 公会堂
- 定員 900人程度
- 入場料 無料 (事前申し込み)
- 申込先 6月8日(月) 9:00から
申込フォームまたは電話で文化振興課へ
TEL 0898-36-1608



第24回
瀬戸内しまなみ海道スリーデーマーチ
参加者募集

10/9 金・10 土・11 日

今回は「体感「瀬戸内の世界都市」」をコンセプトに、多彩なコース(全8種)を用意しました。市内外の参加者と交流しながら「楽しく」歩きませんか。詳しくはホームページを確認ください。



9(金)	A	星の浦から龍神の守る海都いまばり探訪コース	20km
	B	松のトンネル 潮風香る湯ノ浦コース	10km
10(土)	C	これぞしまなみ! “蒼き多島美”コース	30km
	D	里山から美肌の秘湯へ ゆるやか坂道コース	20km
	E	4つの島を3本の橋で巡る ゆめしまコース	10km
11(日)	F	「戦国の築城名人×世界的建築家」まちなか魅力再発見コース	10km
	G	見てみとん! 海峡パノラマコース	20km
	H	まずはここから! 来島海峡大橋 踏破コース	10km

	一般	一般 (今治市・上島町在住)	高校生以下	高校生以下 (今治市・上島町在住)
事前申込	5,000円	2,000円	1,500円	無料
当日申込	5,500円	2,500円	2,000円	500円

- 申込期間 8月31日(月)まで
- 問合せ 瀬戸内しまなみ海道スリーデーマーチ
実行委員会事務局 (交流推進課内)
TEL 0898-36-1515
FAX 0898-25-2961





未来へつなぐ森づくり ちんじゅ 鎮守の森のプロジェクト 植樹祭

令和7年今治市林野火災の復旧・復興に向けて、「公益財団法人 鎮守の森のプロジェクト」が主催する植樹祭が笠松山で行われました。中村県知事をはじめ200人を超える方が参加し、シイやカシなど広葉樹29種類、576本を植樹しました。一つ一つの苗木に、温かい思いが込められています。



6/27 土 ・7/4 土 ・7/11 土
7/18 土 ・7/25 土 ・8/1 土 (全6回)

今治商店街土曜夜市

50年余り続いている恒例の夜市です。金魚すくい、射的、ミニ新幹線、ストリートライブ、銀座マルシェ、さまざまな屋台が並び、特設ステージでは各種イベントが行われます。週替わりのステージ情報などは、Instagramをご覧ください。

- 場 所 今治商店街アーケード内
- 問合せ 今治商店街協同組合
TEL 0898-32-0964 (くつ家ともだ)



Instagram



第2回 モルック今治オープン

市内外から107チームが参加した「モルック今治オープン」。熱戦の末、頂点に輝いたのは広島県の「サポートアットホーム」チームでした。笑顔と歓声に包まれた大会となり、来年1月開催予定のモルックアジア大会への期待も高まっています。

自転車に乗って健康になろう! 今治市CYCLE FITNESS事業モニター募集

日常的なサイクリングによる健康づくりの効果検証へのモニターを募集します。

- 期 間 8月23日(日)から11月15日(日)までの3カ月間
※期間中の講座全7回
- 内 容 ①モニター期間中のサイクリング運動の実施
(1日30分以上・週3回以上)
②健康状態測定講座
(8月23日(日)、11月15日(日)の2回)
③その他講座や、サイクリングツアー
(2週間に1回程度)
- 対 象 上記①の実施、②への参加が可能な方
(スポーツバイク乗車初心者の方、日頃運動不足を感じている方も歓迎)
- 募集人数 20人 (申込者多数の場合は事業趣旨を勘案して、主催者が選考)
- 参加費 全講座無料
※期間中、スポーツバイク無償貸与
- 申込先 6月1日(月)から7月31日(金)までに
ホームページの申込フォームから
- 問合せ NPO法人シクロツーリズムしまなみ
TEL・FAX 0898-33-0069



申込フォーム



せとうちみなとマルシェ

瀬戸内の美味しいものが大集合し、
最大100店舗が出店する海辺のマルシェ

次回開催日 今治港みなと交流センターはーばりー

6/14 日 9:00-14:00
27 土 17:00-21:00



児童手当

高校を卒業するまでの児童を養育している方に支給される手当です。公務員は勤務先から支給されますので、勤務先で手続きをしてください。

年齢	支給額(月額)
0歳～3歳未満(第1子・第2子)	15,000円
3歳～高校生年代(第1子・第2子)	10,000円
第3子以降の児童	30,000円

申請があった翌月から手当を支給開始します

出生・転入の翌日から15日以内に手続きをすれば、出生・転入月の翌月から支給が始まります。

一部の受給者のうち、現況届の提出が必要な受給者については、6月上旬に郵送しますので提出をしてください。

住所や氏名、離婚・再婚などで
変更事項があった場合は、必ず
届け出てください。



児童手当

■**申込先** ネウボラ推進課または各支所
TEL 0898-36-1553
FAX 0898-34-1145

児童扶養手当

父母の離婚などにより、父または母と生計を同じくしていない18歳に達した年度の3月末日までの児童、または20歳未満の一定以上の障がいのある児童を養育しているひとり親家庭などに支給されます。

詳しくはホームページを確認いただくか、問い合わせください。

全部支給	一部支給
児童1人の場合 48,050円	11,340円～48,040円 (前年の所得に応じ10円きざみで算定)
2人の場合 59,400円	上記額に5,680円～11,340円加算

変更
しました

※3人以上の場合は、1人増すごとに月額5,680～11,340円を加算します。

■**申込先** ネウボラ推進課または各支所
TEL 0898-36-1553
FAX 0898-34-1145



児童扶養手当

特別児童扶養手当

20歳未満の心身に障がいのある児童を養育している父や母、または父母に代わってその児童を養育している方に支給されます。

※対象児童が障がいを理由とする年金を受けていないこと、児童福祉施設などに入所していないことなどが条件です。

対象	支給額(月額)
重度の障がい児(1級)1人につき	58,450円
中度の障がい児(2級)1人につき	38,930円

■**申込先** ネウボラ推進課または各支所
TEL 0898-36-1553
FAX 0898-34-1145



特別児童
扶養手当

障害児福祉手当

20歳未満の心身に重度の障がいがある児童本人に支給されます。

※障がいのある児童が障がいを理由とする年金を受けていないこと、施設に入所していないことなどが条件です。

■**手当額** 月額 16,560円



障害児
福祉手当

特別障害者手当

心身に著しく重度の障がい複数あるため常時介護を必要とする20歳以上の障がい者本人に支給されます。

※施設に入所している方、医療機関に3カ月を超えて入院されている方などは対象になりません。

■**手当額** 月額 30,450円
■**申込先** 障がい福祉課または各支所
TEL 0898-36-1527
FAX 0898-32-5267



特別障害者
手当

子育ての悩み、ひとりで抱えていませんか? 相談無料

～児童家庭支援センター～

児童家庭支援センターは、子どもと家庭に関するさまざまな相談に応じる専門機関です。児童福祉法に基づき設置され、地域に密着して支援を行っています。

■**場所** 中堀4-2-26
(児童養護施設 あすなる学園併設)



ホームページ



Instagram



LINE

■**問合せ** 児童家庭支援センターあすなる
TEL 0898-35-1611 FAX 0898-35-1612
TEL 090-4787-2197
8:30～17:30(センター職員が常駐して対応)
※12月30日～1月3日を除く
Eメール jikasen-asunaro@koinonia-as.or.jp



第68回 水道週間

たいせつな 水道守ろう 未来へと

水道事業における諸問題（耐震化、水源開発、安全・安心など）について理解を深めてもらうために全国的に取り組んでいるものです。

家庭の水道蛇口での水質検査 希望者募集（井戸水は対象外）

- 測定内容 残留塩素、pH、濁度など8項目
- 採水日時 6月中旬以降 9:00～11:30ごろ
- 対象 市内在住で採水に立ち会える方
※採水日時は個別に通知
- 申込先 6月1日(月)から5日(金)までに
水道水質検査センターへ
TEL 0898-25-7222

水道施設見学スタンプラリー（要事前申し込み）

先着
100人

ダムから浄水場、そして陸地部と島しょ部を結ぶ送水管へ、市内の水の流れを楽しく学べます。施設を見学してスタンプを集めた小中学生に、水道オリジナルトートバッグとボトルをプレゼント!

- 実施日 6月6日(出)
- 見学施設 玉川ダム、バリウォーター、来島海峡展望館
- 対象 市内小中学生とその保護者
- 申込先 6月4日(休) 12:00までに水道ホームページから
※各施設参加人数に上限あり(先着順)



児童生徒作品展 6月3日(水)～7日(日)

■会場 イオンモール今治新都市 1階きらめきコート

※学校名・学年は作品募集時(令和7年度)のものです。



吉海小学校 3年
いけうち あおい
池内 葵さん



菊間小学校 6年
さかもと あさひ
坂本 旭さん



桜井中学校 2年
たけだ あや
武田 彩さん



立花小学校 2年
ながい けんしん
永井 健慎さん



日高小学校 6年
なかし はるか
中路 蓮花さん



立花中学校 2年
もり さら
森 咲来さん

がけ崩れ防災週間

毎年6月は「土砂災害防止月間」「防災対策強調月間」

土砂災害の多くは長雨や大雨が引き金となって起こります。日ごろから危険箇所や避難所の確認など、十分に備えることが大切です。

日ごろからの備えについて 日ごろからの備えと早めの避難を

地震や大雨、土砂災害など、災害はいつ起こるかわかりません。日ごろから必要なものは可能な限り備蓄し、避難場所や、とるべき避難行動などを「今治市総合防災マップ」で確認するなどして、家族と話し合っておきましょう。



気象情報に注意しましょう

土砂災害警戒情報は、大雨警報の発表後、大雨による土砂災害の恐れがある時にテレビやラジオなどを通じて、愛媛県および松山地方気象台から共同発表される情報です。避難の目安としてください。

危険を感じたら、早めに避難しましょう

土砂災害に関する警戒レベル3以上の避難情報が発令された区域に居住している方で、特に配慮が必要な避難者などに対する宿泊費の一部(1泊あたりの上限4,600円)を補助する制度があります。

土砂災害防止に関する作品コンクール 受賞作品巡回展を開催

- 日時 6月22日(月)～25日(木) 8:30～17:00
- 会場 市役所 本館1階ロビー



WEB版
防災マップ



補助金
交付制度について

住宅ががけ地に 近接している方への補助制度

図のような、がけ地に近接している住宅や、県が指定する土砂災害特別警戒区域内の住宅に居住の方で、安全な場所に住宅を移転する場合に移転費用などの補助制度があります。

- 問合せ 建築課
TEL 0898-36-1566
FAX 0898-25-2015

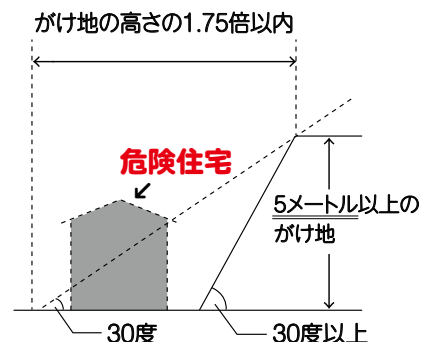

- 問合せ 防災危機管理課
TEL 0898-36-1558 FAX 0898-32-2765

今治市総合戦略推進会議委員の募集

総合戦略等に掲げる主要施策について、評価や見直しに積極的に参加していただける方を募集します。詳しくはホームページを確認ください。

- 募集人員 2人程度
- 任期 3年間
(令和8年8月ごろ～令和11年3月まで)
- 応募期間 6月1日(月)～12日(金) 17:15必着
- 応募方法 申込書に必要事項を記入の上「人口定常化を目指すための今治市のあり方について」と題した800字程度の小論文を添えて、市民が真ん中課へ
TEL 0898-36-1503
FAX 0898-32-5211(代)



ホームページ

Jアラート全国一斉試験放送

6月3日(水) 11:00～

同報系防災行政無線設備の屋外スピーカーや、今治市緊急告知ラジオが自動的に起動し、最大音量で放送されます。

- 問合せ 防災危機管理課
TEL 0898-36-1558
FAX 0898-32-2765

議会が開催されます

6月定例会は次の日程で開催される予定です。
(各日10:00開会)

- 日程 6月3日(水) 本会議 議案説明
- 5日(金) 本会議 市政に対する代表質問、議案に対する質疑
- 8日(月) 本会議 市政に対する一般質問
- 9日(火) 本会議 市政に対する一般質問
- 10日(水) 予算特別委員会
- 11日(木) 建設水道委員会
- 12日(金) 総務委員会
- 15日(月) 教育厚生委員会
- 16日(火) 産業生活委員会
- 22日(月) 本会議 委員長報告、質疑、討論、表決

本会議は、どなたでも傍聴することができます。(委員会については5人まで)

委員会の傍聴は、委員会開会10分前までに議会事務局で受け付けし、委員会の許可を得て傍聴することができます。

なお本会議の様子は今治市議会ホームページや今治CATVで視聴できます。

- 問合せ 市議会事務局
TEL 0898-36-1580
FAX 0898-36-1582



今治市議会
ホームページ

今治市ふれあい収集(高齢者等ごみ出し支援事業)

- 対象 市内在住の方で集積所まで「ごみ出し」をすることが困難で、親族や近隣住民の方などの協力を得られない以下のいずれかに該当する方
 - 65歳以上の単身者で、要介護1以上の高齢者
 - 単身者で、視覚障がい3級または肢体不自由障がい3級以上の障がい者
 - 単身者で、精神障害1級以上の障がい者
 - 上記の世帯員のみで構成される世帯の方
 - その他、支援が必要と認められる方
- 収集方法 指定ごみ袋を使用し、ご家庭の玄関先へ可燃、不燃等のごみを分別し排出(週1回収集)
- 利用料 無償
- 代理申請 可能
- 問合せ 資源リサイクル課(今治市クリーンセンター内)
TEL 0898-47-5374
FAX 0898-48-3942

いまばりクリーン大作戦 ～第52回 市民大清掃～

6月28日(日) 7:00～(1時間程度)

- 場所 各地域の道路、公園、河川敷、海岸など
- 注意事項
 - 袋に入らないような、大きなごみは持ち込まないでください。
 - 草刈機やチェーンソーなどの機器を使った作業、高所作業など危険を伴う作業は絶対に行わないでください。
- 問合せ 今治市郷土奉仕活動推進協議会事務局(資源リサイクル課内)
TEL 0898-47-5374
FAX 0898-48-3942
または各支所、各公民館



ホームページ



6月の納税

市税などの納付は、口座振替やキャッシュレス納付が便利です。口座振替の方は預金残高を確認ください。

■市県民税 第1期・全期

納期限(口座振替日) 6月30日(火)

納付期限内にお納めください

納付書に「eLマーク」「eL-QR」があれば地方税お支払いサイトやスマホ決済アプリが利用できます。もし納期限までに納付されていない場合は、財産の差し押さえなどの滞納処分を受けることがあります。



市税等を納めるには



地方税お支払いサイト
eLTAX

納付に関する不明点はお気軽にご相談ください。



- 問合せ 納税課
TEL 0898-36-1512
FAX 0898-31-3181

ひとり親家庭医療費受給資格者証の更新受付

現在受給者証をお持ちの方に、更新案内を郵送しますので、必ず申請期間内に窓口にて手続きをしてください。期日までに手続きされない場合、資格が失効しますのでご注意ください。期限後の申請は新規扱いとなり、戸籍謄本などの書類が再度必要になります。

令和8年度 在学証明書

18歳以上のお子さんで学校などに通う方、18歳以下のお子さんのうち寮などに入り、自宅から通学していない方は必要です。未提出の方は、更新申請のときに必ず提出ください。

令和8年度 所得課税証明書

令和8年1月1日に他の市区町村に住民登録のあった方は、その市区町村が発行した所得課税証明書が必要です。年少扶養控除の廃止により、令和7年分の所得税が課税されている方でも改正前の扶養控除の額で計算をして、非課税の場合は受給資格対象者になります。

なお更新の申請案内が届いた方でも、お子さんに所得税が課税されている場合や、社会保険に加入されている場合には更新できません。

卒業して就職したお子さんのいる方や、家族の状況が変わっている方は必ず早めにご連絡ください。

■提出先 保険年金課または各支所
TEL 0898-36-1520
FAX 0898-32-5211(代)

教科書展示会

中央図書館 ※高等学校の展示は中央図書館(2階)のみ

■期間 6月12日(金)~27日(土) 9:30~19:00
※15日(月)、19日(金)休館

大西公民館

■期間 6月12日(金)~7月1日(水) 10:00~16:00
※土・日曜日休館

伯方開発総合センター

■期間 6月12日(金)~27日(土) 10:00~16:00
※日曜日休館

■問合先 学校教育課
TEL 0898-36-1601
FAX 0898-25-1700

クーリングシェルター「バリCOOL」

クーリングシェルターとは、暑さをしのぐための一時的な避難・休憩所であり、どなたでも自由に利用できる施設です。

今年も昨年に引き続き、民間施設によるクーリングシェルターを募集しています。熱中症予防を推進するため、ご協力をお願いします。

■問合先 健康推進課
TEL 0898-36-1533
FAX 0898-32-5511



バリCOOL

令和8年度 今治市職員採用試験

B日程



詳しくはこちら

- 受験案内 採用専用サイトに掲載
※人事課ホームページ参照
- 受付期間 6月1日(月)~17日(水)
※インターネットによる申し込み
- 第1次試験 7月12日(日)
※民間企業等経験者枠を除く
※民間企業等経験者枠の日程は、受験案内を確認ください。
- 試験会場 消防本部、市役所会議室ほか
- 問合先 人事課
TEL 0898-36-1504

試験種類・区分		採用予定人員	主な受験資格
上級	行政事務	10人程度	平成9年4月2日から平成17年4月1日までに生まれた人
	行政事務(福祉)	1人程度	
	行政事務(心理)	3人程度	
	学芸員(考古学)	2人程度	昭和57年4月2日以降に生まれた人
	行政事務(福祉) 民間企業等経験者枠	2人程度	
技術	土木	5人程度	平成9年4月2日から平成17年4月1日までに生まれた人
	建築	3人程度	
	電機	3人程度	
	機械	3人程度	
資格免許職	保健師	2人程度	平成9年4月2日以降に生まれた人で当該資格を有する人(令和9年3月末までに資格取得見込の人を含む)
	保育士	5人程度	平成9年4月2日以降に生まれた人で保育士の資格と幼稚園教諭の免許の両方を有する人(令和9年3月末までに資格取得見込の人を含む)

窓口の時間延長、マイナンバー臨時・休日開庁日

7月以降の開庁日など、詳しくはホームページを確認ください。

毎週月・水曜日(祝・休日を除く) 19:00まで

- 住民票の写し・印鑑証明書・戸籍証明書の交付
- 旅券(パスポート)の受け取り
- マイナンバーカードに関する業務



市民課窓口
混雑状況
(リアルタイム)

6月7日(日)、20日(土) 9:00~12:00

- マイナンバーカード
- 申請、交付 ●暗証番号変更
- 更新手続き



ホームページ

■問合先 市民課
TEL 0898-36-1532
FAX 0898-31-3181

農業委員会からのお知らせ

農地の貸し借りについて

個人間で農地を貸し借りする「利用権設定」の制度は昨年（令和7年）の3月末で廃止されました。現在、農地の貸借は「農地中間管理事業（農地バンクを介した農地貸借）」に移行しています。詳しくはお問い合わせください。

次の場合は許可・届け出が必要です

- 農地を耕作目的で売買、貸借する場合
- 農地を耕作以外の目的で転用する場合
- 相続などにより農地の権利を取得した場合

農地の所有（管理）者は、適切な管理をお願いします。特に雑草などが茂ると、耕作が困難になり、生活環境の悪化を引き起こすおそれがあります。

農業者年金に加入しませんか

- 加入条件 次の条件を全て満たす方
 - ① 20歳以上60歳未満
 - ② 国民年金第1号被保険者
 - ③ 年間農業従事日数60日以上
- 保険料 月20,000円から67,000円まで（1,000円単位で選べます）※35歳未満で一定の要件を満たす方は10,000円から加入できます。
- その他
 - 認定農業者などで一定の要件を満たす方には、保険料の国庫補助があります。
 - 保険料は社会保険料控除の対象になります。
- 問合せ 農業委員会事務局または各支所
TEL 0898-36-1591
FAX 0898-32-5211(代)

人権について考えよう「子どもの人権」

子どもはひとりひとりがかけがえのない存在であり、安心して生きる権利や自分の意見を表現する権利を持っています。しかし、いじめや虐待などにより、その人権が十分に守られていない現状もあります。

「まだ子どもだから」と見過ごさず、子どもの声に耳を傾け、気持ちに寄り添い、小さな変化に気付くことが大切です。

家庭や学校、地域で支え合い、未来を担う子どもたちが、安心して自分らしく過ごせる環境を作っていきましょう。

- 問合せ 市民参画課 人権啓発室
TEL 0898-36-1521
FAX 0898-32-5211(代)

令和8年度 第1回消防設備士試験

- 日時 8月2日(日) 10:00～
- 会場 愛媛大学城北キャンパス
- 内容 甲種特類・甲種第1～5類および乙種第1～7類
- 受付期間 書面申請 6月15日～25日（郵送・持参）
電子申請 6月15日～25日（電子申請）
※ 願書は5月下旬から今治市消防本部、東予地方局、今治支局総務県民室、（一財）消防試験研究センター愛媛県支部などで配布
- 問合せ （一財）消防試験研究センター
愛媛県支部 TEL 089-932-8808
消防本部予防課 TEL 0898-32-2751

空き家バンクに相談ください 事前予約制

思い出が詰まった大切な家を生かす方法

大切な家の活用方法を一緒に考える相談会を開催します。事前予約の上、必要書類を持参して会場に直接お越しください。

- 必要書類 ① 相談したい空き家や、土地について記載のある固定資産税納税通知書（最新のもの・評価証明書でも可）
② 顔写真入り身分証明書



日時	相談会場	連絡先
6月 10日(火) 9:30～11:30	本庁	TEL 0898-36-1514
11日(水) 10:00～12:00	大三島支所	TEL 0897-82-0500
18日(水) 14:00～16:00	宮窪支所	TEL 0897-86-2500
24日(火) 9:30～11:30	本庁	TEL 0898-36-1514
26日(木) 13:30～15:30	関前支所	TEL 0897-88-2111
7月 8日(火) 9:30～11:30	本庁	TEL 0898-36-1514
9日(水) 10:00～12:00	上浦支所	TEL 0897-87-3000
15日(火) 9:30～11:30	伯方支所	TEL 0897-72-1500
22日(火) 9:30～11:30	本庁	TEL 0898-36-1514
22日(火) 14:00～16:00	吉海支所	TEL 0897-84-2111

※本庁（地域振興課／相談会場 第2別館10階ミーティングルーム）では上記日程以外でも相談できますが、必ず事前に予約をお願いします。

あればよいもの 空き家の外観、部屋の写真／部屋の間取り図面／登記事項証明書（登記簿謄本）、建築確認申請書など

- 問合せ 地域振興課 TEL 0898-36-1514 FAX 0898-32-5211(代)

NEWS

6月1日は人権擁護委員の日

人権相談や啓発活動を行っています。差別、嫌がらせ、暴行、虐待、体罰、いじめ、プライバシーの侵害など、人権問題でお困りの方は、気軽にご相談ください。（秘密厳守）

- 問合せ 松山地方法務局 人権擁護課 TEL 089-932-0888(代)

相談ダイヤル名	電話番号	時間（平日）
こどもの人権110番	TEL 0120-007-110	8:30～17:15
外国語人権相談ダイヤル	TEL 0570-090-911	9:00～17:00
みんなの人権110番	TEL 0570-003-110	8:30～17:15

パソコン教室

- 日時 ●初級ワードコース(5回)
6月8日(月)～ 13:30～15:30
●初級エクセルコース(5回)
7月16日(木)～ 13:30～15:30
- 会場 菊間公民館 3階会議室3
- 定員 各10人(先着順)
- 受講料 各コース1,000円
- 申込先 6月1日(月)から電話または菊間地域教育課へ

菊間地域陶芸体験教室

- 日時 6月17日(水)、18日(木)、7月1日(水)、15日(水)
13:30～ ※全4回実施
- 会場 菊間公民館 陶芸室
- 定員 10人(先着順)
- 参加費 1,000円
- 申込先 6月1日(月)から電話または菊間地域教育課へ
※申込書は菊間地域教育課にあります。
- 問合せ TEL 0898-54-5310
FAX 0898-54-5254

今治史談会例会(学生も参加可)

- 日時・内容 6月28日(日) 14:00～15:30
「三度の今治空襲と戦災」
講師 新居田 大作さん
(今治市の戦災を記録する会 会長)
- 会場 河野美術館 4階講演室
- 定員 80人
- 参加費 無料
- 問合せ 今治史談会
TEL 090-9451-4852(南條)
FAX 0898-22-0099

令和8年度 魚のさばき方講座受講生募集

- 旬の魚介類のさばき方を学べる講座です。
- 日程 7月から令和9年2月までの全8講座(8カ月)
(毎月第1・3火曜日) 10:00～12:00
 - 会場 みなと交流センター はーばりー4階キッチンスタジオ
 - 講師 愛媛県漁協今治ブロック漁協女性部協議会
 - 対象 18歳以上の市民の方
 - 定員 1講座10人程度 ※応募者多数の場合抽選
 - 受講料 1講座 1,000円
 - 応募先 6月24日(水) 17:15までに申込フォームまたは
農林水産課へ
TEL 0898-36-1542
FAX 0898-32-5266



申込フォーム

第10回 バリクリーン写真コンテスト

- 今治市の魅力ある風景や景色を収めた写真を募集します。投票の結果、受賞者には景品が進呈されます。
- 応募資格 今治市で撮影した写真(2L版) 1人4点まで
 - 応募期間 6月1日(月)～9月30日(水)
 - 参加費 無料
 - 応募方法 バリクリーン(今治市クリーンセンター)管理棟
1階事務所へ持参
 - 投票期間 10月1日(水)～11月1日(日)
 - 開票日 11月2日(月)
 - 問合せ 今治ハイトラスト株式会社
TEL 0898-35-5186



詳しくはこちら

令和8年度 親子料理教室参加者募集

- 市内農水産物を使った親子料理教室です。詳しくはホームページを確認ください。
- 日程 ①7月20日(月・祝) ②25日(土)
③8月1日(土) ④8日(土) ⑤9日(日)
 - 会場 ①、③～⑤今治明德短期大学
②今治市伯方開発総合センター
 - 対象 市内の小学生とご家族
 - 定員 1家族4人までとし、1講座6家族まで
※応募者多数の場合抽選
 - 参加費 大人500円/人 子ども300円/人
 - 申込先 6月24日(水)までに申込フォームへ
TEL 0898-36-1542



ホームページ



申込フォーム

定期巡回・随時対応型訪問介護看護開設事業者の公募

「第9期高齢者福祉計画・介護保険事業計画」に基づき、定期巡回・随時対応型訪問介護看護開設事業者の公募を行います。詳しくはホームページを確認ください。

- 問合せ 介護保険課
TEL 0898-36-1526
FAX 0898-34-5077



ホームページ

NEWS

6月7日～13日 危険物安全週間

令和8年度危険物安全週間推進標語
「つかみ取れ!めざす無事故の頂を」

危険物の貯蔵取扱いには十分注意し、私達の身の回りから危険物災害をなくしましょう。

- 問合せ 消防本部予防課
TEL 0898-32-6666(代)
FAX 0898-32-0119

日本一おいしい給食プロジェクト 学校給食調理場探検ツアー

普段なかなか入ることのできない調理場を小学生と保護者で探検し、学校給食の調理工程を広く知っていただき、興味・関心をもってもらうツアーを開催します。詳しくはホームページを確認ください。

※当日の様子はホームページやSNSで公表されます。

あらかじめご了承ください。

- 日時 8月2日(日) 9:00~13:00
- 場所 夢づくり調理場(馬越町4-564-1)
- 対象 市内小学3年生以上の児童と保護者(18歳以上)
- 定員 保護者1人につき小学生2人まで
20組程度(抽選) ※当選者のみ連絡あり

- 内容 見学、調理体験、試食
※アレルギーの対応はしていません。
- 参加費 無料
- 持参物 エプロン、帽子、マスク、洗った上靴、飲み物
- 応募期間 6月1日(月)~30日(火) 17:00まで
- 応募先 ホームページの申込フォームから
- 問合せ 学校給食課(電話申込不可)
TEL 0898-36-1605



ホームページ

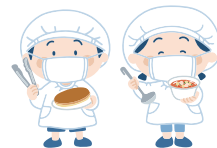

子どもの送迎や預かりができる子育てサポーター募集

空いた時間で子育ての応援をしてみませんか。受講すれば、有償ボランティアとして活動することができます。

- 日時 7月 2日(木) 9:00~15:10 活動には7月2日と
7月 3日(金) 9:00~15:00 3日は受講必須
- 7月 8日(水) 10:00~15:30
- 7月 9日(木) 9:00~15:00
- 7月10日(金) 9:00~14:40
- 会場 総合福祉センター 愛らんど今治
- 定員 各15人(要事前申込)
全日程を受講すると子育てマイスター認定
- 申込先 6月30日(火)までに
いまばりファミリー・サポート・センターへ
TEL 0898-33-2000

中央公民館 休館日の変更

これまで全館休館としていた第3日曜日を、8月より開館日に変更します。それに伴う抽選日をお知らせします。

- 抽選日時 8月3日(月) 9:00~順次
- 場所 中央公民館 1階事務所前
- 抽選対象 大ホールおよび集会室
(令和8年8月~令和9年8月分)
※利用できない月もあります。
- 追加申込 4階大ホールおよび3階集会室
- 問合せ 中央公民館
TEL 0898-32-2892
FAX 0898-32-2772

介護保険負担限度額認定更新申請

介護保険施設への入所者やショートステイの利用者のうち、低所得の方には申請により食事代・部屋代の負担を軽減する制度があります。

- 対象 次の全てを満たす方
 - 本人および世帯全員が住民税非課税である
 - 配偶者が住民税非課税である
 - 本人と配偶者の預貯金などの金額が基準額以下である
- ①生活保護受給者および老齢福祉年金受給者で住民税非課税の場合
単身の方1,000万円・夫婦の方2,000万円
- ②住民税非課税で年金収入などが82.65万円以下の場合
単身の方650万円・夫婦の方1,650万円
- ③住民税非課税で年金収入などが82.65万円超120万円以下の場合
単身の方550万円・夫婦の方1,550万円
- ④住民税非課税で年金収入などが120万円超の場合
単身の方500万円・夫婦の方1,500万円

- 対象施設 特別養護老人ホーム、地域密着型特別養護老人ホーム、介護老人保健施設、介護医療院、短期入所(ショートステイ)

申請書を郵送します

現在発行している緑色の「介護保険負担限度額認定証」の有効期限は7月31日(金)までです。自動更新ではありませんので、8月1日(土)以降も引き続き軽減を受けるには、更新の申請が必要です。

現在負担限度額認定証をお持ちの方には、5月末に更新案内を郵送しておりますので、更新を希望される方は、対象要件を確認の上、申請してください。

※申請書はホームページからもダウンロードできます。

- 申請・送付先 介護保険課(〒794-8511 住所不要)
TEL 0898-36-1526
FAX 0898-34-5077
または各支所



ホームページ

クアハウス今治で健康になろう(要申込)

詳しくは問い合わせいただくか、各公民館に設置している冊子「健康づくり事業」を確認ください。

教室名(週1回実施、全て有料)

第2期 水中運動教室 ～転倒予防～

7月6日～9月28日	月	10:10～11:30
7月1日～9月30日	水	
7月3日～9月25日	金	

第2期 ヘルスアップ教室 ～腰痛・膝痛予防～

7月2日～9月17日	木	10:10～11:30
------------	---	-------------

第2期 シェイプアップ教室 ～脂質異常症予防～

7月4日～9月26日	土	13:45～15:30
------------	---	-------------

第3期 日曜チャレンジ ～ステップエクササイズ～

7月5日～26日	日	13:40～15:10
----------	---	-------------

第4期 日曜チャレンジ ～サーキットトレーニング～

8月9日～30日	日	13:40～15:10
----------	---	-------------

6月28日(日) 幼児、小学生無料デー

小学生以下のお子さんの入館料が無料になります。
(幼児、小学生だけでの利用は不可)

■ 問合せ先 クアハウス今治
TEL 0898-47-0606
FAX 0898-47-0882

教室名(全て有料)

第87回 健康セミナー ～見つけよう!楽しく続く運動習慣～

6月20日(土)、21日(日)	10:00～15:00
-----------------	-------------

日曜チャレンジ ～ボディコンディショニングスペシャル～

6月28日(日)	13:40～15:10
----------	-------------

いきいきママのリフレッシュ教室(実習時間内託児あり)

7月24日(金)、31日(金)、8月7日(金)	11:00～12:00
-------------------------	-------------

日曜チャレンジ ～サマースペシャル～

8月2日(日)	13:00～15:00
---------	-------------

古墳巡りウォーキング(今治市・朝倉)

9月27日(日) ※8月1日(土)から受付	9:30～14:00
-----------------------	------------

サン・アビリティーズ今治 夏期講座受講生募集

5回講座(料金2,000円)

すっきり!セルフ整体(障がい者・一般)

7月13日～8月17日	月曜日	10:00～11:00	25人
-------------	-----	-------------	-----

初めての写経(障がい者・一般)

7月15日～8月26日	水曜日	9:30～10:45	25人
-------------	-----	------------	-----

バランスボール(小学生以上 知的・発達障がい者(児))

7月22日～8月26日	水曜日	17:40～18:30	20人
-------------	-----	-------------	-----

ディスコダンスエクササイズ(障がい者・一般)

7月16日～8月13日	木曜日	10:00～11:00	25人
-------------	-----	-------------	-----

シルバー元気貯蓄体操(高齢者)

7月 9日～8月 6日	木曜日	13:30～14:30	25人
-------------	-----	-------------	-----

ポップピラティス(障がい者・一般)

7月24日～8月28日	金曜日	10:00～11:00	20人
-------------	-----	-------------	-----

単発講座(複数回申し込み可・障がいの有無問わず)

日程/7月27日、8月3日、10日、17日、24日

リズムステップ♪(50歳以上)

13:30～14:15	20人
-------------	-----

リズムジャンプ♪ I部(年中～小学2年生)

14:30～15:15	20人
-------------	-----

リズムジャンプ♪ II部(小学3年生～)

15:30～16:15	20人
-------------	-----

400円/回

■ 受講料 障がい者・介護者(1人)は無料
65歳以上・中学生以下は半額

■ 受付期間 ①障害者手帳をお持ちの方
6月13日(土)10:00から 6月28日(日)21:00まで
②障害者手帳をお持ちでない方
6月21日(日)10:00から 6月28日(日)21:00まで

■ 問合せ先 サン・アビリティーズ今治
TEL 0898-48-3477 FAX 0898-47-3629
(火曜日・祝日休館)

障がい者就労支援セミナー

- 日 時 6月21日(日) 13:00～16:00
- 会 場 総合福祉センター 愛らんど今治4階多目的ホール
- 内 容 自分らしい働き方を選択できる地域へ
～新しい福祉サービス「就労選択支援」の活用と、今治で広がる就労の可能性～
- 講 師 厚生労働省 就労選択支援専門官ほか
- 受講料 無料(要申込)
- 問合せ先 社会福祉法人 来島会
TEL 0898-32-0700



ホームページ

令和8年度 銃砲刀剣類登録審査会

原則として銃砲刀剣類の所持は禁止されていますが、銃刀法に基づき登録を受けた物は所持することができます。銃砲刀剣類を新たに発見した際は最寄りの警察署への届出後、県教育委員会が行う審査会で登録手続きを行ってください。

■ 日 時 偶数月の第3木曜日(受付16:30まで)

刀剣類 13:00～17:00

古式銃砲 16:00～17:00

■ 会 場 愛媛県庁 第2別館3階301会議室
(8月は10階1007会議室)

■ 申込・問合せ先 県教育委員会 文化財保護課
TEL 089-912-2975



ホームページ

初級から学べる英会話講座

- 期間 6月～12月 全12回(④以外)
- コース ①65才からの超初級英会話／月曜日
②楽しく伝える英会話(初・中級)／月曜日
③みっちり時事英会話(中・上級)／火曜日
④幼児えいご 全4回／土曜日
⑤超かんたん日常英会話／水曜日
- 会場 ①・②市民活動センター
③・⑤市営体育館 会議室
④今治公民館 2階集会室
- 申込先 今治市国際交流協会
TEL 0898-34-5763



詳しくはこちら

隣がん教室

消化器内科医師より「みんなで学ぼう、隣臓がん」薬剤師より「隣臓と化学療法」についてのお話。

- 日時 6月25日(木) 10:30～11:30
- 会場 四国がんセンター 暖だん 憩いのひろば
- 受講料 無料(申し込み不要)
- 問合先 四国がんセンター
患者・家族総合支援室 暖だん
TEL 089-999-1209



ホームページ

視覚障がい者支援ボランティア講座(点訳)受講生募集

目が見えない方、見えにくい方へのサポートのひとつとして、点訳があります。点訳を学び、一緒に楽しく活動してみませんか。

- 日時 6月23日(火)、30日(火) 10:00～12:00(全2回)
- 会場 総合福祉センター 愛らんど今治2階
ボランティア交流室・点訳室
- 講師 点訳サークル赤えんぴつ
- 定員 10人程度
- 受講料 無料
- 申込先 6月16日(火)までに今治市社会福祉協議会
ボランティアセンターへ
TEL 0898-22-6063



詳しくはこちら

心療内科医による発達相談

子どものころ専門医の資格をもつ心療内科医が、心身の発達について相談を行います。

- 日時 6月11日(木) 15:00～17:00
- 会場 今治市発達支援センター
- 対象 心身の発達に不安があり、医師からの専門的な助言を希望される保護者または当事者
- 相談員 ひねのクリニック 院長 日根野 尚先生
- 定員 3人程度(先着順)
- 参加費 無料(要予約)
- 問合先 今治市発達支援センター
TEL 0898-22-2752
FAX 0898-22-2753

フードロス教育×エコ・クッキング教室

親子で参加♪食べ物とエネルギーの「もったいない」を学ぶ四国ガスさんとのコラボ教室です。

- 日時 7月25日(土)
①ごはんメニュー 10:15～12:30
②おやつメニュー 13:30～15:30
- 会場 四国ガス本店ビル1階 ピポット今治
- 対象 市内在住の小学生と保護者の2人1組
- 定員 各回4組8人(応募多数の場合抽選)
※当選の方のみ郵送にてお知らせ
- 参加費 ①800円/組 ②400円/組
- 申込先 6月14日(日)までに
四国ガス ピポット今治へ
TEL 0898-32-4900(9:30～17:00/水曜休)



ホームページ

今治高等女学校・今治北高校同窓生の皆さんへ

～北桜会(同窓会)総会～

- 日時 7月4日(土) 17:30～
※懇親会 総会終了後～20:30
- 会場 今治国際ホテル
- 問合先 今治北高等学校
TEL 0898-32-2200
FAX 0898-25-6780

聞いてみよう、みんなの思い 保護者座談会

発達障害を含む、さまざまな生きづらさを抱えている方の保護者や家族が集まり、情報交換を行っています。

- 期間 ①6月24日(水) 19:00～21:00
②12月8日(火) 10:00～12:00
③令和9年2月6日(土) 10:00～12:00
- 会場 総合福祉センター愛らんど今治 4階多目的ホール
※オンライン参加(Zoom会議)も可能です。
- 対象 発達障がいなど、生きづらさを抱える方の家族・保護者
市内にお住まいの発達障がいを伴う方の保護者
- 定員 各回20人 ■参加費 無料
①申込締切 6月17日(火)まで
(託児相談 6月10日(火)まで)
- 問合先 今治市基幹相談支援センター TEL 0898-22-6017



歯と口の健康週間

6月4日～10日

生涯ご自分の歯で何でもおいしく食べることは、健康寿命の延伸にもつながります。

虫歯や歯周病などで、大切な歯を失わないために、毎日の歯みがきや歯科医院での定期健診を心がけましょう。特に歯周病は自覚症状が出てきた時には手遅れになることもあるため、若い年代から気を付けておきましょう。

歯と口の健康週間をご自身の歯とお口の健康について考えるきっかけにしてみてください。

- 問合先 健康推進課
TEL 0898-36-1533

令和8年度 歯科歯周病検診（無料）

対象の方へ5月末に無料クーポン券（はがき）を発送しています。市内の実施歯科医院で歯周病検診（無料）を受診できますので、歯科医院に予約の上、期間内に受診してください。



今年度内に1度限り実施（現在治療中の方を除く）

妊娠中の方は、妊婦歯科健診を受診してください。

- 期 間 6月1日(月)～令和9年2月28日(日)
- 対 象 市内に住民登録のある次の年齢の方 ※受診時に市外に転出している方は対象外
 - 20歳(平成18年4月1日～平成19年3月31日)
 - 30歳(平成 8年4月1日～平成 9年3月31日)
 - 40歳(昭和61年4月1日～昭和62年3月31日)
 - 50歳(昭和51年4月1日～昭和52年3月31日)
 - 60歳(昭和41年4月1日～昭和42年3月31日)
 - 70歳(昭和31年4月1日～昭和32年3月31日)
- 自己負担金 無料
- 実施医療機関 ホームページまたは歯科医院で予約時に確認ください。
※ホームページを確認できない方は、問い合わせください。
- 問合せ 健康推進課(中央保健センター)
TEL 0898-36-1533



ホームページ

みんなでよい歯をつくる 健康相談（無料）

お子さんの歯と口の健康相談、模型を使った歯みがき指導。(フッ素塗布は行いません)

- 日 時 6月7日(日) 9:00～12:00
※11:30受付終了
- 会 場 中央公民館 1階
- 内 容 「咀嚼チェックガム」を活用したブース出展、体験型クイズ「あっくんを助けよう」、歯磨きグッズや風船などプレゼント

笑顔の写真展（無料）

お口の健康をアピールする写真を募集、展示。

- 日 時 6月7日(日) 9:00～12:00
- 会 場 中央公民館 2階ロビー
- 提出先 6月6日(土) 14:00～16:00
中央公民館 2階
六切、A4以上で額装して出品(粗品進呈)

おとなのためのおくち相談（無料）

おとなの歯と歯ぐきや、入れ歯の相談、口腔がん検診、スポーツ歯科相談。

- 日 時 6月7日(日) 9:00～12:00
※11:30受付終了
- 会 場 中央公民館 2階
- その他 歯ブラシ、義歯洗浄剤、歯間ブラシなど進呈

■ 問合せ 今治市歯科医師会(月・木曜日) TEL 0898-23-6961 / 山内歯科医院 TEL 0898-22-7832



食育の日 献立紹介

キュウリのツナぽんのせ

(1人分) エネルギー…36キロカロリー 塩分…0.5g



材 料

(2人分)

- キュウリ …………… 140g
- ツナ水煮缶 …………… 1缶(70g)
- ほん酢しょうゆ …………… 大さじ1/2
- 黒こしょう …………… 少々(お好みで)

作 り 方

- 1 キュウリはめん棒などで軽くたたき、乱切りにする。
- 2 ツナをほぐし、ほん酢しょうゆを混ぜ合わせる。
- 3 ①を器に盛り②をのせて、お好みで黒こしょうをふる。

今月の食材 キュウリ

キュウリは成分の約95%が水分で、栄養素の量は多くありませんが、淡色野菜の中ではカロテンやカリウムを比較的多く含んでいます。

カリウムには体内の余分なナトリウムの排泄を促す働きがあり、塩分の取りすぎを調節するのに役立ちます。太さが均一で重みがあり、緑色の濃いものを選ぶとよいでしょう。

- 1日の塩分は男性7.5g・女性6.5g未満が目標です!(塩小さじ1杯が6g)
- 令和6年度からのレシピをホームページに掲載しています。



ツナのうまみとほん酢のさっぱり感で、塩分控えめでもおいしい一品です。



■ 問合せ 健康推進課
TEL 0898-36-1533
FAX 0898-32-5511

今治明德短期大学

市内4高校9人で構成される学生団体
たねからゼミ



子どもたちに「新しい夢のきっかけ」を届けたい。高校生たちが立ち上げた学生団体「たねからゼミ」が4月で1周年を迎えました。「『なりきり仕事フェス』やクラウドファンディングを通じて、応援してくれる人の輪が広がっていると感じます」と代表の畠中さん。商店街の空き店舗を活用した拠点「たねからベース」では駄菓子も販売し、子どもたちが気軽に立ち寄れる居場所づくりに取り組んでいます。

6月からは市との協働で「こどもみらい会議」(全4回)の運営も担当。「夢を持つきっかけだけでなく、その夢にどう近づくかも一緒に考えたい」と語る畠中さん。自らも成長を続ける高校生たちの挑戦は、まだ始まったばかりです。

たねからゼミの活動についてはInstagramをご覧ください。



今治が学びのフィールド!
アジア人留学生たちと交流

今年度は、ミャンマー・ネパール・中国・インドネシア・スリランカの留学生たちが、日本人学生と一緒に学んでいます。地域へ外向く授業も多く、多文化共生社会を意識した活動が、めいたんの特徴の一つになっています。



大角海浜公園にて

6月28日(日) 10:00~13:00

来学型
オープンキャンパス開催!



日々の活動の動画配信中

今治明德短期大学(矢田甲688)
TEL 0898-22-7279
FAX 0898-22-7857



今治看護専門学校

令和8年度 入学式

4月9日(日)、令和8年度入学式が行われました。新入生代表の坂本亜弥羽さんが、「恵まれた環境の中で、新たに出会う仲間とともに学び、共に支えあいながら、高い知識と実践力、そして思いやりの心を備えた看護師となれるよう努力してまいります」と誓いの詞を述べました。



オープンスクール開催
6月20日(土)

詳しくはInstagram・ホームページをご覧ください。



今治看護専門学校(別宮町7-3-2)
TEL 0898-22-6545
FAX 0898-22-6582



岡山理科大学

2026年度
今治キャンパスイベント日程

オープンキャンパス	
7月18日(土)	学部OC
7月19日(日)	学部OC
9月13日(日)	獣医学科のみ開催
令和9年3月28日(日)	獣医保健看護学科のみ開催

獣医学部WEB相談会	
8月3日(月)~5日(水)	
9月14日(月)~16日(水)	

見学会	
8月22日(土)~24日(月) 獣医保健看護学科のみ開催	

詳しくはホームページを確認ください。



岡山理科大学今治キャンパス(いこいの丘1-3)
TEL 0898-52-9000
FAX 0898-52-9022



図書館だより



イベント情報

中央図書館

今治市立図書館開館100周年記念事業
めざせ!調べものの達人!

- 日時 6月21日(日) 9:00~10:00
- 定員 小学3~6年生とその保護者 5組

波方図書館

ぬいぐるみのおとまり会

- おはなし会 6月27日(土) 14:00~15:00
- おむかえ 6月28日(日) 15:00~17:00
- 定員 幼児とその保護者 8組
- 持参物 お気に入りのぬいぐるみ 1体

大西図書館

小学生のための
ショートショート(短編小説)の書き方講座

- 日時 7月12日(日) 14:00~16:00
- 講師 田丸 雅智 氏
- 定員 小学4~6年生 10人

今月のおすすめ

47都道府県だけじゃない
日本の分け方

成美堂出版編集部 編
成美堂出版



天気予報、ナンバープレート、地域手当、生き物、味と食料品など。日本のさまざまな「区分け」をカラー地図でわかりやすく紹介。

トイレが楽しくなる
うちのひみつ

さいとうあずみ 文と絵
今泉忠明 監修/創元社



いいうち・悪いうち、トイレの話、動物たちのうち、うちの雑学など、驚きに満ちたうちの世界を紹介した、ワクワクがいっぱいの児童書。

イベントの申し込みについて

6月7日(日)~受付開始

(参加費無料・先着順)

各イベントの開催館へ、直接または電話で申し込みください。詳しくはホームページやSNS(X)で確認ください。



詳しくはこちら

6月の休館予定日

1日(月)、8日(月)、15日(月)、
19日(金)、29日(月)

休館期間中の返却は
ブックポストへお願いします。

図書館キャラクター
ぶっくん

中央図書館 TEL 0898-32-0695 FAX 0898-24-2613
波方図書館 TEL 0898-41-5888 FAX 0898-41-5889

大西図書館 TEL・FAX 0898-53-3622
大三島図書館 TEL・FAX 0897-82-0506

美術館・博物館ガイド



イベント情報

河野美術館

2026日本版画会展 今治巡回展

併展:日本版画会 四国支部展

国際的に活動する日本版画会が昨年開催した『第66回 日本版画会展』の巡回展です。木版画をはじめ、さまざまな作品を展示します。

- 期間 6月20日(土)~7月5日(日)
- ※20日は10:00から



「晩夏」
藤居 博

朝倉ふるさと美術古墳館

館蔵品展「ふるさとの情景」

- 期間 6月13日(土)~8月30日(日)
- 料金 無料

丹下建築×伊東豊雄建築ミュージアム

トークイベント

内田道子×伊東豊雄
「父、丹下健三を語る」

- 日時 7月25日(土) 13:00~14:30 (開場12:30)
- 会場 市民会館 1階談話室
- 料金 無料 ■定員 80人
- 申込先 6月9日(火)から7月21日(火)までに申込フォームから



申込フォーム

今治城

問 TEL 0898-31-9233

- 天守4階 企画展示「新収蔵品展」開催中
- 御金櫓 館蔵品展「今治が育んだ作家たち」開催中

玉川近代美術館

問 TEL 0898-55-2738

- 館蔵品展「ちょっと〇〇な作品たち」開催中

野間仁根バラのミュージアム (吉海郷土文化センター)

問 TEL 0897-84-2566

- 館蔵品展「野間仁根 バラコレクション」開催中

大三島美術館

問 TEL 0897-82-1234

- 館蔵品展「東京日本画新鋭選抜展のこる」5月29日(金)~9月23日(水・祝)

河野美術館

問 TEL 0898-23-3810

- 今治市河野美術館 館蔵名品展 開催中
- 2026今美 第19回今治美術家作品展 6月14日(日)最終日15:00まで

伊東豊雄建築ミュージアム

問 TEL 0897-74-7220

- 展覧会「再び、大三島を元気にしよう!」開催中

村上海賊ミュージアム

問 TEL 0897-74-1065

- ミニ企画展「大島島四国へんろ2026」・「幸賀屋敷遺跡発掘速報展」開催中



〈美術館・博物館情報〉 開館日・観覧料・詳しい内容などは各施設へ問い合わせください。

- 開館時間 / 9:00~17:00
- 休館日 / 月曜日 (月曜日が祝日の時は翌平日) ※今治城を除く
- 料金 / 高校生以下または18歳未満、障がい者およびその介助者1人は無料(手帳を提示してください)、65歳以上・団体20人以上の団体割引があります。



集団健診はWEBとコールセンターにて予約が可能です。詳しくは「広報いまばり」4月号の折り込み「令和8年度今治市民健診カレンダー」をご覧ください。
各支所の健診は支所により、詳しくはホームページを確認ください。



WEB予約
(24時間予約可能)



けんしん
ホームページ

コールセンター
TEL 0120-489-355
(9:00~17:00 土日祝日を除く)

★特定健診、つるかめ健診（後期高齢者健診）は無料です。30歳代健診は1,000円です。

月	日	曜日	健診会場	健(検)診科目	特定健診など	大腸がん検診	肺がん検診		胃がん検診	子宮頸がん検診	乳がん検診		前立腺がん検診	肝炎	腹部超音波検診	骨粗しょう症検診
							X線	エネサブ			マンモ	エコー				
				料金(円)	★	500	700	1,300	1,400	1,200	1,200	2,500	900	無料	2,200	600
7	16	木	鳥生公民館		○	○	○	○			○		○	○	○	○
	21	火	JAおちいまばり乃万支店		○	○	○	○	○	○	○		○	○	○	○
	30	木	中央保健センター		○	○	○	○	○				○	○	○	○

■問合先

健康推進課（中央保健センター）
TEL 0898-36-1533
FAX 0898-32-5511

病態別栄養相談		※予約制
日時	6月17日(水)	9:20~12:00
テーマ	管理栄養士による個別相談	

家族教室	
日時	6月25日(木) 13:30~15:00
場所	中央保健センター 1階運動指導室
テーマ	~おくすりに関すること~座談会

生活習慣病予防栄養教室		※原則、1週間前までの予約制(参加費550円)
日時	6月19日(金)	10:00~12:30
テーマ	~美味しい・満腹・健康 ゼンぶ叶えたい~「糖尿病予防の食事について」	

いまばり町なかがんサロン(個別相談・無料) 事前申込不要	
日時	6月10日(水) 10:00~13:00
場所	中央図書館 2階応接室

「がん」と告知された人、手術後の体調不良や治療について悩んでいる人や、家族、遺族の人。がんに関するいろいろな悩みを話し合い、前向きに生きていきましょう。

■問合先 すまいるの会「東予がん患者と家族の会」
TEL 090-2782-6211 (青野)

NO. 255

市民医学講座



補聴器購入負担金を軽減させる制度

今治市医師会 加藤 崇

補聴器購入は、一般的に高価な買い物であり、金銭的な理由で補聴器購入を躊躇される方もいると考えます。ところで、補聴器装用を考^{ちゅうちよう}えている患者様より、「補聴器購入は保険適用にならないのですか?」と質問されることもあります。残念ながら、補聴器購入は保険適用外です。その理由として、補聴器が治療目的ではなく生活の質を向上させる補助器具と見なされているからです。

では、補聴器購入負担金を軽減させるためにどのような制度があるのでしょうか?具体的には、1.障害者総合支援法による給付(身体障害者手帳が必要) 2.医療費控除の申請(補聴器相談医が作成した診療

情報提供書が必要) 3.自治体独自の助成金制度による給付という3つの方法があります。

特に3.については、近年、全国的に広がりを見せており、聴力低下による社会的孤立や認知症のリスク軽減を主な目的とする制度です。ようやく、今治市でも本年4月1日より実施される運びとなり、今後の活用が多いに期待される制度と考えます(詳細については、今治市のホームページ中の福祉政策課のページを確認してください)。

最後に、難聴者にとっての補聴器は、日々の暮らしや人との繋がりを豊かにし、社会的孤立から脱却する重要なアイテムであると考えます。先に述べた各種制度を上手く活用しながら、自分に適合した補聴器を購入・装用し、ぜひ楽しく有意義な日常生活を過ごして欲しいと考えます。

※このコーナーの記事は今治市医師会広報委員会のご協力によるものです。

日	月	火	水	木	金	土
	1	2	3	4	5	6
	瀬戸内海病院	済生会今治病院	県立今治病院 (8:30~17:15) (22:30~翌8:30) 今治セントラルクリニック (17:15~22:30)	木原病院	今治第一病院	放射線第一病院 (8:30~17:30) —整形外科のみ— 三木病院 (8:30~17:30) 医師会市民病院 (17:30~翌8:30)
7	8	9	10	11	12	13
救 医師会市民病院 小 県立今治病院 島 有津むらかみクリニック 歯 唐子歯科医院	広瀬病院	済生会今治病院	木原病院	県立今治病院	今治第一病院	木原病院 (8:30~17:30) 医師会市民病院 (17:30~翌8:30)
14	15	16	17	18	19	20
救内小 医師会市民病院 島 大三島中央病院 歯 藤沢歯科	瀬戸内海病院	県立今治病院	今治第一病院	木原病院	済生会今治病院	医師会市民病院
21	22	23	24	25	26	27
救 瀬戸内海病院 小 まつうらバンビクリニック 島 斎藤クリニック 歯 矢原歯科医院	広瀬病院	今治第一病院	済生会今治病院	県立今治病院	木原病院	今治第一病院 (8:30~17:30) 医師会市民病院 (17:30~翌8:30)
28	29	30				
救内小 医師会市民病院 島 片山医院 歯 ときわ歯科医院	瀬戸内海病院	済生会今治病院				

▶病院の都合で変わる場合があります。えひめ医療情報ネットホームページまたは電話案内(TEL 0898-32-3300)でご確認ください。

救急病院 (8:30~翌8:30) 救 医師会市民病院 TEL 0898-22-7611 今治セントラルクリニック TEL 0898-22-5251 今治第一病院 TEL 0898-23-2000 木原病院 TEL 0898-23-0634 県立今治病院 TEL 0898-32-7111	内科 (9:00~17:30) 内 済生会今治病院 TEL 0898-47-2500 瀬戸内海病院 TEL 0898-23-0655 広瀬病院 TEL 0898-47-0100 放射線第一病院 TEL 0898-23-3358 三木病院 TEL 0898-32-4680	医師会市民病院 TEL 0898-22-7611
小児科 (9:00~12:00,14:00~17:00) 小 医師会市民病院 TEL 0898-22-7611 県立今治病院 TEL 0898-32-7111 まつうらバンビクリニック TEL 0898-22-0573	島しょ部 (9:00~17:00) 島 有津むらかみクリニック TEL 0897-72-3200 大三島中央病院 TEL 0897-82-1111 片山医院 TEL 0897-84-2620 斎藤クリニック TEL 0897-84-4333	歯科 (9:00~14:00) 歯 唐子歯科医院 TEL 0898-47-0466 ときわ歯科医院 TEL 0898-32-8848 藤沢歯科 TEL 0898-32-4619 矢原歯科医院 TEL 0898-31-9055

各病院の電話番号 (50音順)

8/9日

20:00～
打ち上げ開始

第29回 おんまく花火 有料観覧席販売のご案内

座席総数 約3,000席

第29回おんまく花火では、安全に花火をご観覧いただけますように有料観覧席を設けております。本観覧席の収益は、おんまくの運営資金として活用させていただきます。皆さまのご理解とご協力をお願いいたします。

一般販売 ※販売期間中に完売による終了あり

6/17(水)～8/5(水)

指定席・自由席 (転売禁止)

PK・PS席 (指定席) 20,000円 (当日30,000円)

SL・SC・SR席 (指定席) 12,000円 (当日15,000円)

PD席 (自由席) 10,000円 (当日15,000円)

MZ席 (自由席) 8,000円 (当日10,000円)

A席 (指定席) 4,000円 (当日 5,000円)

F席 (自由席) 4,000円 (当日 5,000円)

SB席 (ブロック席最大10人) 50,000円 (当日60,000円)

チケット 購入方法

次のいずれかの方法で購入ください。
※各席内の席指定は6月18日(木) 0:00から
購入可能です。(席指定はWEBのみ)

■ローソン・ミニストップ Loppi (店頭)
(Lコード:66667)
6月17日(水) 10:00～8月5日(水) 23:00

■ローソンチケット (WEB)
6月17日(水) 10:00～8月5日(水) 22:00



ローチケ

- A席・F席のみ簡易いすの持ち込み可
※持ち込みの簡易いすは、規定サイズ(横幅・高さ80センチ程度)内で、周囲の迷惑にならないものにしてください。
※A席・F席は地べた、いすに座る混在観覧席になります。
- A席・F席以外は簡易座布団付き
- 観覧席会場は港湾施設エリアのため、構造物・植栽・棧橋船舶係留などがあります。
- 車いす、ベビーカー利用の方、足の不自由な方は購入前に問い合わせください。
- 花火会場周辺には駐車場(バイク・自転車含む)がないため、各交通機関を利用ください。
- 荒天の場合、8月22日(土)に順延します。
詳しくはおんまくホームページを確認ください。



当日空席がある場合は、当日券を
先着販売します。

8月9日(日) 14:00～販売

※荒天の場合順延日(8月22日(土))

問合先 今治市民のまつり振興会(今治商工会議所) TEL 0898-23-3939

Information

今治市役所 支所一覧

朝倉支所 TEL 0898-56-2500
 玉川支所 TEL 0898-55-2211
 波方支所 TEL 0898-41-7111
 大西支所 TEL 0898-53-3500

菊間支所 TEL 0898-54-3450
 吉海支所 TEL 0897-84-2111
 宮窪支所 TEL 0897-86-2500
 伯方支所 TEL 0897-72-1500

上浦支所 TEL 0897-87-3000
 大三島支所 TEL 0897-82-0500
 関前支所 TEL 0897-88-2111

