今治市

竹ヶ谷池（たけがたにいけ）ハザードマップ

このハザードマップは、ため池が地震時に決壊した場合に、浸水被害が想定される範囲を示したものです。

災害の状況によっては、表示されている範囲以外においても被害が発生する可能性がありますので、注意が必要です。

凡例

指定緊急避難場所
災害が発生するおそれがある時や災害発生時に、緊急的に避難し、身の安全を確保する場所

指定避難所
災害発生時に、被災者が一定期間滞在することができる施設等

福祉避難所
市が指定した学校施設等の避難所では避難生活が困難な高齢者や障がい者、妊産婦などの特別な配慮を必要とする方が避難する施設
（原則健常者の方だけでの避難はできません）

- 警察署・交番
- 消防署
- 市役所・支所
- 高速道路
- 国道・県道
- 鉄道
- 水部
- 洪水到達時間

浸水想定区域（最大浸水深）

- 5.0m 以上
- 2.0～5.0m 未満
- 1.0～2.0m 未満
- 0.5～1.0m 未満
- 0.5m 未満

（参考）土砂災害警戒区域

- 急傾斜地（えひめ土砂災害情報マップより、令和3年3月時点）
- 土石流（えひめ土砂災害情報マップより、令和3年3月時点）

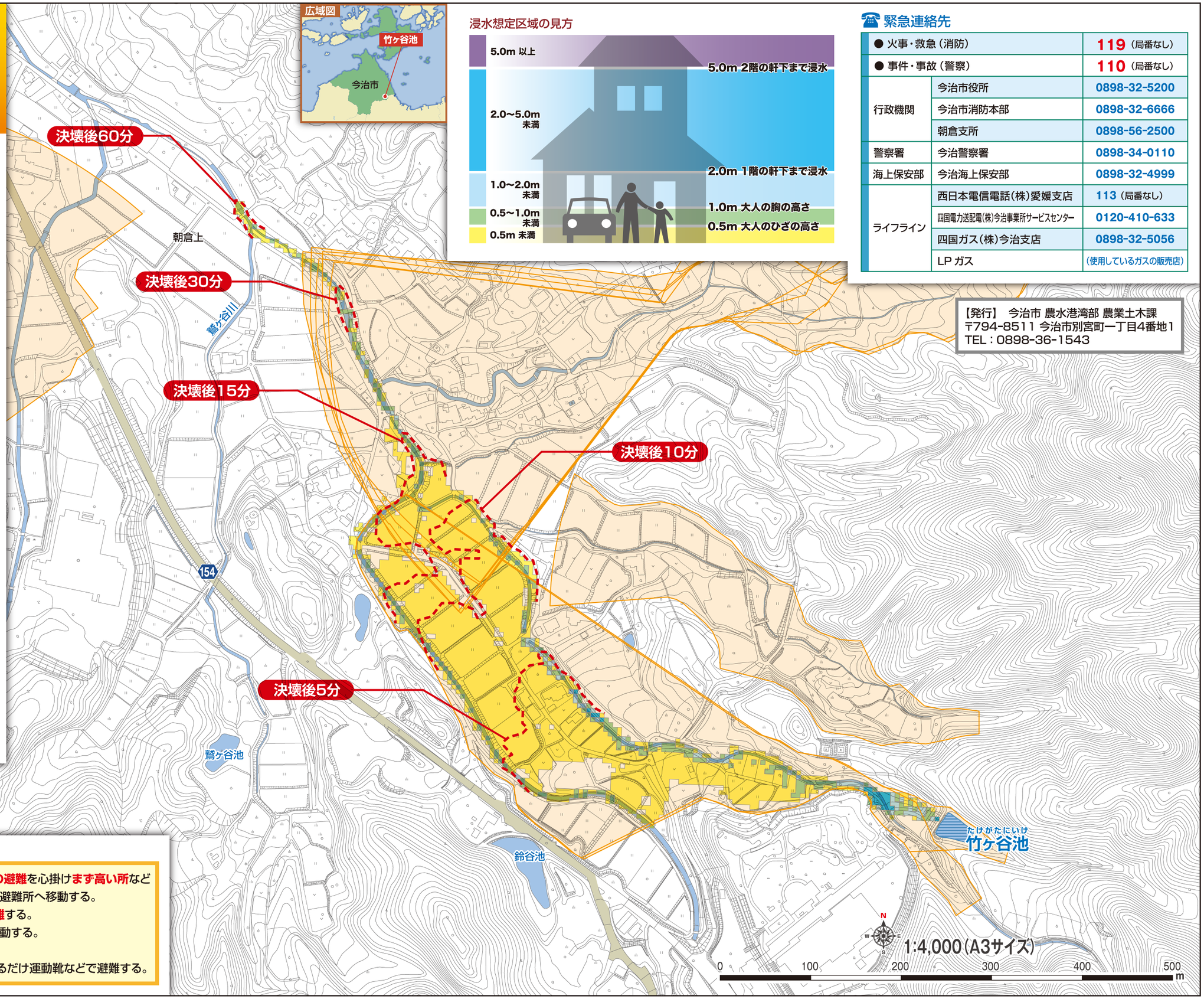

浸水想定区域の見方

緊急連絡先

● 火事・救急（消防）		119（局番なし）
● 事件・事故（警察）		110（局番なし）
行政機関	今治市役所	0898-32-5200
	今治市消防本部	0898-32-6666
	朝倉支所	0898-56-2500
警察署	今治警察署	0898-34-0110
海上保安部	今治海上保安部	0898-32-4999
ライフライン	西日本電信電話（株）愛媛支店	113（局番なし）
	四国電力送配電（株）今治事業所サービスセンター	0120-410-633
	四国ガス（株）今治支店	0898-32-5056
	LP ガス	（使用しているガスの販売店）

【発行】 今治市 農水港湾部 農業土木課
〒794-8511 今治市別宮町一丁目4番地1
TEL：0898-36-1543

【避難時の心得】

- **ため池が決壊する恐れがあるとき**は、**早めの避難**を心掛け**まず高い所**などの安全な場所に**避難**し、安全を確認した後に避難所へ移動する。
- がけ地や川沿い、**ため池の下流は避けて避難**する。
- 近所と声を掛け合って、家族やグループで行動する。
- **避難は徒歩**で、**足元に十分注意**する。
- スリッパ、サンダル、長靴は危険であり、できるだけ運動靴などで避難する。

令和４年３月１１日 作成