

公の施設等評価（評価シート）

H27年度

施設の概要及び利用実績等による実績評価

【実績シート】

施設の基本項目			
施設名称	施設コード	11105	
	朝倉ダム湖畔・緑水公園		
所在地	所在地コード	410021	朝倉
	今治市朝倉上乙762番地2		
分類	1 基盤施設		
グループ	11 その他公園		
本庁担当課 (予算担当課)	担当課コード	356000	
	担当部	農水港湾部	
	担当課	農業土木課	
管理担当課 (5と同じ場合は、 記入不要)	担当課コード	521003	
	担当課	朝倉支所 産業建設課	
法定施設 公の施設	法定施設	<input type="checkbox"/> 法定施設	
		根拠法令名	
	公の施設	<input checked="" type="checkbox"/> その他	
		<input checked="" type="checkbox"/> 公の施設 <input type="checkbox"/> その他	条例、規則、 要綱名
非常時等の 利用	災害時利用	<input type="checkbox"/> 有	
		利用方法	<input type="checkbox"/> 避難場所 <input type="checkbox"/> 備蓄倉庫 <input type="checkbox"/> その他
		<input checked="" type="checkbox"/> 無	
	選挙時利用	<input type="checkbox"/> 有	
		利用方法	
	<input checked="" type="checkbox"/> 無		
	その他利用	<input type="checkbox"/> 有	
		利用方法	
	<input checked="" type="checkbox"/> 無		

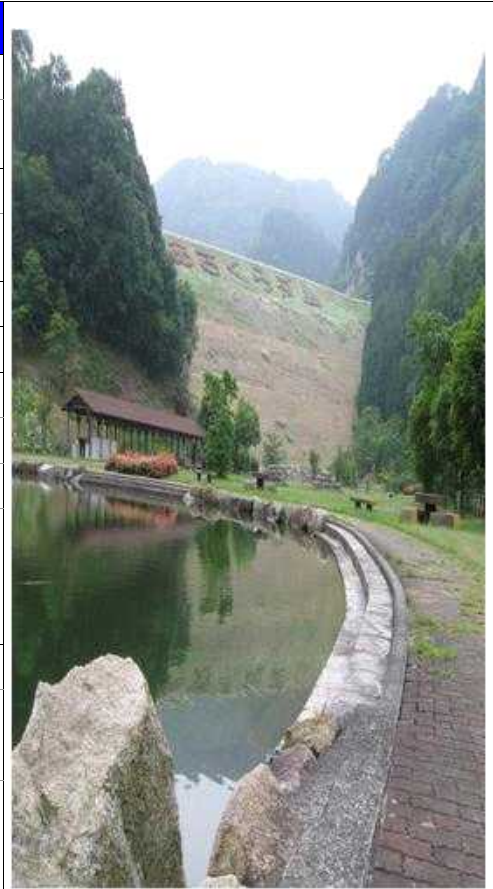

事業計画				
設置の経緯・目的	条例上の設置目的	朝倉ダムは、豊かな水と緑に恵まれた水辺空間を形成している。この価値や役割が再認識され、自然環境を有効に利用した施設の整備が望まれるようになったため。		
	※条例、規則等の目的 財源を取得するための目的			
補助（起債）事業	補助（起債）事業名	県営水環境整備事業「朝倉地区」		
	補助（起債）の根拠（交付要綱等）	水環境整備事業実施計画補助金交付要綱		
	経過年数（補助事業の完了届からの年数）	21 年	起債償還完了年度	年
全体事業費 (イニシャルコスト)			千円	
	事業費金額	385,114		
	事業費内訳	建屋	42,152	
		設備費	47,724	
		造成費	249,631	
		用地費	12,934	
		その他	32,673	

施設内容（施設・土地基礎データ等）			
建物基礎 データ	主体構造		造 階建
	延べ床面積		m ²
	建築面積		m ²
	耐用年数		年
	複合施設	<input type="checkbox"/> 該当	複合する公共施設名
		<input checked="" type="checkbox"/> 非該当	
土地基礎 データ	敷地面積		102,175.00 m ²
	土地所有状況	<input checked="" type="checkbox"/> 今治市 <input checked="" type="checkbox"/> それ以外	
		借地面積	79,193.00 m ²
耐震診断	耐震診断	<input type="checkbox"/> 有	
		<input checked="" type="checkbox"/> 無	
施設改修	改修等の 必要性	<input type="checkbox"/> 有（改修等の目的について下記をチェックしてください。） <input type="checkbox"/> 耐震化 <input type="checkbox"/> ニーズ対応 <input type="checkbox"/> 老朽化 <input type="checkbox"/> ランニングコスト対策	
		<input checked="" type="checkbox"/> 無	
	改修等計画	<input type="checkbox"/> 有（改修等計画の目的について下記をチェックしてください。） <input type="checkbox"/> 耐震化 <input type="checkbox"/> ニーズ対応 <input type="checkbox"/> 老朽化 <input type="checkbox"/> ランニングコスト対策	
		<input checked="" type="checkbox"/> 無	
	改修等実施	<input type="checkbox"/> 有（改修等実施した目的について下記をチェックしてください。） <input type="checkbox"/> 耐震化 <input type="checkbox"/> ニーズ対応 <input type="checkbox"/> 老朽化 <input type="checkbox"/> ランニングコスト対策	
	※改修等実施の詳細（各部屋単位）は、別票（「施設の概要（競合施設リスト含む）」）に記入してください。		
	<input checked="" type="checkbox"/> 無		
	バリアフリー	<input type="checkbox"/> 対応済（施工済） <input checked="" type="checkbox"/> 一部対応 <input type="checkbox"/> 未対応（未施工）	
		バリアフリー化に関する法定義務	<input type="checkbox"/> 有 <input checked="" type="checkbox"/> 無

施設内容（施設・土地基礎データ等）

管理運営方法	管理運営形態	<input type="checkbox"/> すべて直営
		<input checked="" type="checkbox"/> 一部業務委託 <ul style="list-style-type: none"> <input type="checkbox"/> 消防設備 <input type="checkbox"/> 電気設備 <input type="checkbox"/> 空調設備 <input type="checkbox"/> 個別式 <input type="checkbox"/> 中央式 <input type="checkbox"/> 昇降機 <input checked="" type="checkbox"/> 浄化槽 <input type="checkbox"/> 受水槽 <input checked="" type="checkbox"/> ごみ収集 <input checked="" type="checkbox"/> 清掃 <input type="checkbox"/> その他
		<input type="checkbox"/> 指定管理
		<input type="checkbox"/> 指定管理者
		<input type="checkbox"/> その他
		<input type="checkbox"/> その他 (管理運営主体)

使用料金体系

条例等の抜粋	条例等名	今治市公園条例	第 20 条 第 1 項 別表 4
--------	------	---------	-------------------

別表第4(第20条関係)
使用料

1 公園施設を設ける場合

目的	単位	期間	使用料
ボートけし留場	1平方メートル	1年	2,470円
売店その他これに類するもの	市長が別に定める額		

2 公園を占有し、又は公園において行為をする場合

種別	単位	期間	使用料
懇談会、集会、展示会、博覧会その他これらに類する催しをするため設ける仮設工作物及び催しのため公園を利用すること。	1平方メートル	1日	11円
露店	"	"	36円
興行	"	"	36円
自動販売機	今治市行政財産の目的外使用に関する使用料条例(平成17年今治市条例第64号)の例による。		
電柱	今治市道路占用料徴収条例(平成17年今治市条例第233号)の例による。		
公衆電話所			
広告塔類			
その他のもの			

(使用料の納付)

第20条 法第5条第1項、法第6条第1項若しくは第3項又は第5条若しくは第17条第1項の許可を受けた者(以下「使用者」という。)は、別表第4に掲げる使用料を納付しなければならない。

2 前項の使用料は、使用許可の際、その全額を納付しなければならない。ただし、使用期間が1年以上のものについては、毎年度納付するものとし、初年度分は許可の際、次年度以降の分については当該会計年度分をその年度の4月末日までに納付しなければならない。

3 前2項の規定にかかわらず、市長が必要があると認めるときは、使用料を分納させることができる。

使用料金以外の費用(実費等の徴収基準)	<以下、別表等 資料抜粋>
---------------------	---------------

該当なし

施設の利用状況の推移（年度実績）

項目名		単位	当初目標 (事業計画時)	平成24年度		平成25年度		平成26年度		平成27年度	
建物単位（施設単位）における 利用総数（年間実績）				目標	実績	目標	実績	目標	実績	目標	実績
利用回数（件数）	回（件）							542		580	
延べ利用人数	人						7,000	5,900	7,000	6,212	
実利用人数	人										
実績等推移				平成24年度	平成25年度	平成26年度	平成27年度				
指標等	項目名										
※1 達成率 %	利用回数（件数）										
	延べ利用人数							84		89	
	実利用人数										
※2 変動率 %	利用回数（件数）									107	
	延べ利用人数									105	
	実利用人数										
※3 利用状況等の 増減理由	利用回数（件数）										
	延べ利用人数										
	実利用人数										

※1 達成率は、「施設設置時の当初目標」に対する「各年度の実績」についての達成率を算出しています。

ただし、当初目標が0の場合は達成率の計算ができないため、「-」を表示しています。

※2 変動率は、「当該年度実績」を「前年実績」と比較して算出しています。

ただし、前年実績が0の場合は変動率の計算ができないため、「-」を表示しています。

※3 利用状況等の増減理由は、変動率が「10%以上の増減」のある場合の理由を記入しています。

評価指標の設定

評価指標名 ※4	単位	説明（計算式）
延べ利用人数	人	施設の利用状況が端的にわかるため

※4 評価指標は、施設の設置目的に基づく目標と成果について達成度を最も良く現すものを数値化しているものです。

なお、施設グループ共通の指標となりますが、施設の性質等により複数ある場合は、すべて記入しています。

資源投入量						
項目名	単位	24年度実績	25年度実績	26年度実績	27年度実績	
配置人員（施設開館時間割戻人数） ※1	人	0.000	0.000	0.000	0.000	
正規職員	人	0.000	0.000	0.000	0.000	
臨時・嘱託・アルバイト・パート	人	0.000	0.000	0.000	0.000	
その他（シルバー・派遣職員等）	人	0.000	0.000	0.000	0.000	
うち専門職員	人	0.000	0.000	0.000	0.000	
正規職員	人	0.000	0.000	0.000	0.000	
臨時・嘱託・アルバイト・パート	人	0.000	0.000	0.000	0.000	
その他（シルバー・派遣職員等）	人	0.000	0.000	0.000	0.000	
歳入（総額）	千円	0	0	0	0	
国費	千円	0	0	0	0	
県費	千円	0	0	0	0	
市債	千円	0	0	0	0	
使用料	千円	0	0	0	0	
その他	千円	0	0	0	0	
歳出（総額）	千円	1,443	1,859	1,892	1,753	
指定管理費	千円	0	0	0	0	
指定管理費以外で市が負担する費用	千円	1,443	1,859	1,892	1,753	
人件費	千円	0	0	0	0	
給料等	千円	0	0	0	0	
賃金等	千円	0	0	0	0	
その他人件費	千円	0	0	0	0	
施設維持管理費	千円	1,443	1,859	1,892	1,753	
施設維持管理委託料	千円	1,246	1,661	1,681	1,557	
光熱水費	千円	197	198	211	196	
備品・維持修繕料	千円	0	0	0	0	
工事請負費	千円	0	0	0	0	
その他	千円	0	0	0	0	
施設維持管理費 以外	千円	0	0	0	0	
①	千円	0	0	0	0	
②	千円	0	0	0	0	
行政コスト ※6 （歳出－歳入）	千円	1,443	1,859	1,892	1,753	
単位当たりコスト ※7 （歳出／単位）						
1単位当たりコスト 単位	利用回数	円		3,491	3,022	
1人当たりコスト 単位	延べ利用人数	円		321	282	

金額については、表示単位未満を端数処理しているため、決算統計及び決算書等の数値と一致しない場合があります。

- ※1 配置人員…施設に従事する人員数を、雇用形態ごとに施設開館時間で割戻した人数<<23年度以降>>
（勤務時間数を踏まえた施設開館時間の違いを調整した上で施設間を比較できるように、施設開館時間割戻人数を表示するもの）
- ※2 給料等…正規職員関係（給料、職員手当等、共済費）
- ※3 賃金等…臨時・嘱託・アルバイト・パート関係（報酬、賃金、共済費）
- ※4 その他人件費…シルバー人材センター、派遣職員等にかかる経費
- ※5 施設維持管理委託料…委託料のうち、指定管理費を除いた、施設を維持管理するために必要な経費
- ※6 行政コスト…施設運営管理費収支不足額（歳出総額－歳入総額）
- ※7 単位当たりコスト…単位を記入（1単位当たりコスト（施設コスト）は開館日数や使用回数等、1人当たりコストは延べ利用人数等）

満足度調査及び情報提供状況

満足度調査	調査実績	<input type="checkbox"/> 有 <input checked="" type="checkbox"/> 無	以降
	調査対象	<input type="checkbox"/> 利用者全員 <input type="checkbox"/> 利用者の一部 <input type="checkbox"/> その他	
	調査方法	<input type="checkbox"/> 施設備付（投書BOX） <input type="checkbox"/> 受付時配布 <input type="checkbox"/> DM（利用者） <input type="checkbox"/> その他	
	調査結果の共有方法等	※利用者への結果周知（報告）方法（複数回答可） <input type="checkbox"/> 施設掲示板 <input type="checkbox"/> DM（利用者） <input type="checkbox"/> ホームページ <input type="checkbox"/> その他 (具体的に記入してください。)	
		※共有範囲（本庁・支所・その他施設管理運営上関係する部署等） (具体的に記入してください。)	
		※共有方法（メール、文書等） <input type="checkbox"/> メール <input type="checkbox"/> 文書報告 <input type="checkbox"/> その他 (具体的に記入してください。)	
情報提供	情報提供実績	<input type="checkbox"/> 有 <input checked="" type="checkbox"/> 無	以降
	対象者	※利用促進を図るための情報提供の対象者 (具体的に記入してください。)	
	提供方法	※情報提供方法（DM等） (具体的に記入してください。)	
	提供時期	※情報提供の頻度やタイミング等 (具体的に記入してください。)	

特記事項

記入欄に不備がある（データが記入されていないなど）項目ごとにその理由を説明しています。

事業計画

空欄については資料が無いため不明

施設内容（施設・土地基礎データ等）

建物データなし

施設の概要（競合施設リスト含む）

空欄については記入内容なし

施設の利用状況

実利用人数は把握していない。
空欄については、データを把握していない。

施設利用者の把握

実利用人数は把握していない。

施設の利用状況の推移（年度実績）

平成25年度まではデータを把握していない。
実利用人数は把握していない。
年度目標については、平成26年度以降の延べ利用人数のみ設定している。

資源投入量

単位当たりコストについては、平成25年度までは利用状況を把握していないため算出できない。