

今 治 市 の 統 計

平 成 22 年 度 版

今 治 市

凡 例

1. 資料の最終収録年は原則として平成21年または平成20年度としたが、資料の有無、その他の理由で適宜伸縮している。
2. 統計表の数字の単位は原則として上部右端に示したが、一部表中に記入したものもある。また、一見明瞭なものは記載を省略した。
3. 表側、表頭の「何年」とあるのは暦年、「何年度」とあるのは4月から翌年3月までのことである。
4. 単位未満は四捨五入を原則とした。従って合計の数字と内訳の計とが一致しない場合がある。
5. 本書に収録した数字ですでに公刊された数字と相違するものは、本書編集の際訂正を加えたものである。
6. 統計表中の（）内市町村名は、旧市町村名である。
7. 統計表中の符号の用法は次のとおりである。

「0」 単位未満のもの

「-」 皆無または該当数字のないもの

「…」 不詳なもの

「X」 事業所数などが2以下のため、または他との関連により秘密保護のために公表を控えたもの

「△」 減少、減額

今 治 市 の 1 日

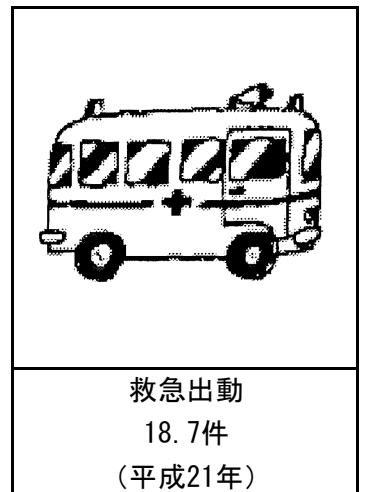
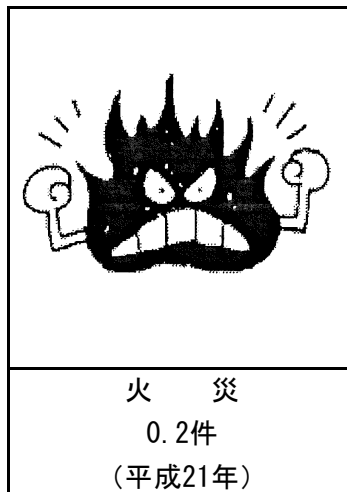
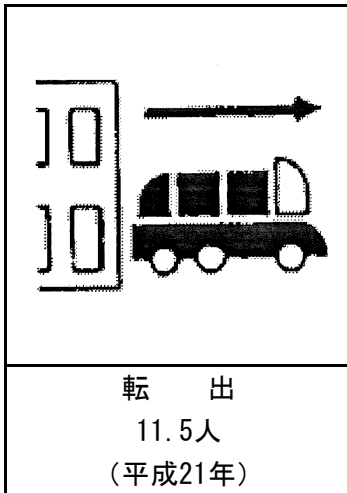
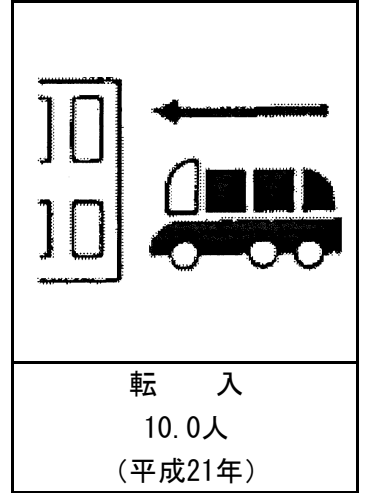
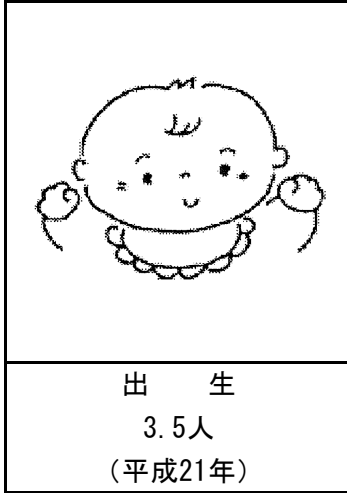

今 治 市 の 市 民 生 活

人口密度



1km²あたり 415人
(平成17年10月1日)

世帯

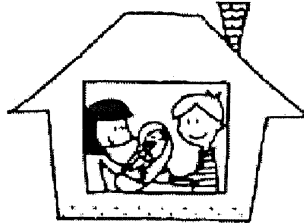

1世帯平均 2.5人
(平成17年10月1日)

自動車

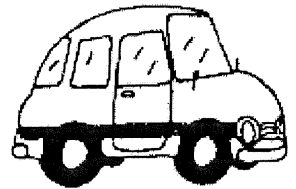

1世帯あたり
乗用車 1.2台
(平成21年3月31日)

財政（一般会計）

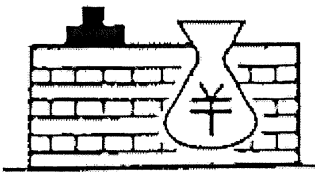

市民1人あたり
歳出決算額 424千円
(平成21年度)

市税（個人市民税）



市民1人あたり
41千円
(平成21年度)

市職員

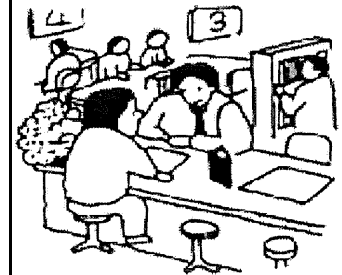

市民108人に1人
(平成22年4月1日)

医師



市民 549人に1人
(平成20年12月31日)

商品販売額

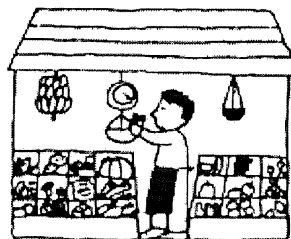

[卸売業]
1店あたり 545百万円
[小売業]
1店あたり 78百万円
(平成19年)

製造品出荷額

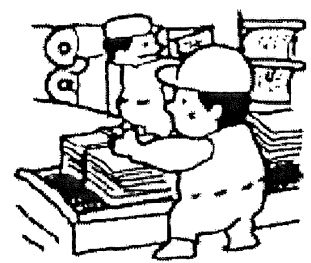

1工場あたり
2,222百万円
(平成20年)

市章



今治市、朝倉村、玉川町、波方町、大西町、菊間町、吉海町、宮窪町、伯方町、上浦町、大三島町及び関前村が合併し、公募による図案の中から選定されたものである。

市の花

市の木

“花と緑豊かな潤いあるまちづくり”を進めていくために今治市のシンボルとして、「つつじ」、「くすのき」が、市の花、市の木に選定され、広く市民に親しまれている。

「つつじ」



「くすのき」



統計表目次

1. 土地・気象

| | | |
|---|-----------|---|
| 1 | 位置 | 3 |
| 2 | 市域のうつりかわり | 3 |
| 3 | 地目別土地課税面積 | 3 |
| 4 | 土地 | 4 |
| 5 | 気象 | 4 |

2. 人口

| | | |
|----|----------------------|----|
| 6 | 人口の推移 | 6 |
| 7 | 住民基本台帳人口 | 10 |
| 8 | 人口動態(1) | 12 |
| 9 | 人口動態(2) | 12 |
| 10 | 外国人登録国籍別人員 | 12 |
| 11 | 人口集中地区 | 13 |
| 12 | 65歳以上親族のいる一般世帯 | 13 |
| 13 | 住宅の種類別世帯 | 13 |
| 14 | 県下市町別人口 | 14 |
| 15 | 年齢別人口 | 15 |
| 16 | 15歳以上労働力状態(5歳階級・男女別) | 30 |
| 17 | 15歳以上労働力・就業状態 | 30 |
| 18 | 産業別就業者数 | 31 |

3. 事業所

| | | |
|----|----------------------------|----|
| 19 | 産業別事業所数および従業者数(民営事業所) | 35 |
| 20 | 産業分類・規模別事業所数および従業者数(民営事業所) | 36 |
| 21 | 市町別事業所数および従業者数(民営事業所) | 40 |

4. 農林水産業

| | | |
|----|---------------------|----|
| 22 | 農家数・農家人口および経営耕地面積 | 44 |
| 23 | 作物類別収穫面積 | 46 |
| 24 | 船体別漁船数(漁協別) | 48 |
| 25 | 漁業経営体数 | 50 |
| 26 | 男女別・年齢別15歳以上の漁業就業者数 | 50 |
| 27 | 林野面積 | 51 |

5. 製造業

| | | |
|----|------------------------------|----|
| 28 | 製造事業所数(従業者4人以上の事業所) | 55 |
| 29 | 製造従業者数(従業者4人以上の事業所) | 56 |
| 30 | 製造品出荷額等(従業者4人以上の事業所) | 57 |
| 31 | 市町別製造業の状況(従業者4人以上の事業所) | 58 |

6. 商業

| | | |
|----|------------------------|----|
| 32 | 産業別商業の状況(飲食店を除く) | 60 |
| 33 | 市町別商業の状況 | 64 |

7. 市民所得

| | | |
|----|-----------------------------|----|
| 34 | 今治市内総生産 | 66 |
| 35 | 今治市民所得 | 66 |
| 36 | 今治圏域の市町内総生産 | 68 |
| 37 | 今治圏域の市町民所得 | 68 |
| 38 | 平成19年度県内市町別の総生産・市町民所得 | 70 |

8. 建設

| | | |
|----|---|----|
| 39 | 建築確認申請書新築・増築別等件数(建築設備・工作物除く)(小学校区別) ... | 73 |
| 40 | 市営住宅等の状況 | 74 |
| 41 | 道路実延長および舗装・改良状況 | 74 |
| 42 | 公園の状況 | 76 |
| 43 | 都市公園の状況 | 76 |
| 44 | 歩行者道・自転車歩行者道(市道) | 76 |

9. 運輸

| | | |
|----|------------------------|----|
| 45 | 今治港貨物輸移出入量(重要港湾) | 79 |
| 46 | 今治港入港船舶状況(重要港湾) | 79 |
| 47 | 今治港航路別乗降人員(重要港湾) | 80 |
| 48 | 瀬戸内しまなみ海道車両通行量 | 80 |

10. 上下水道

| | | |
|----|------------|----|
| 49 | 上水道の状況 | 83 |
| 50 | 公共下水道事業の状況 | 84 |

11. 労働・社会保障

| | | |
|----|----------------------------|-----|
| 51 | 産業・性別常用労働者1人平均月間現金給与額(愛媛県) | 87 |
| 52 | 中小企業資金融資状況 | 88 |
| 53 | 中小企業団体育成資金貸付状況 | 88 |
| 54 | 保育所の状況 | 89 |
| 55 | 生活保護の状況 | 89 |
| 56 | 扶助別生活保護の状況 | 90 |
| 57 | 障害者(児)諸手当受給者数 | 90 |
| 58 | 精神障害者保健福祉手帳所持者数 | 90 |
| 59 | 療育手帳所持者数 | 91 |
| 60 | 身体障害者手帳所持者数 | 91 |
| 61 | 国民健康保険の概要 | 92 |
| 62 | 国民健康保険の給付状況 | 92 |
| 63 | 国民健康保険の財政状況 | 94 |
| 64 | 国民健康保険老人保健法対象者医療給付状況 | 94 |
| 65 | 後期高齢者医療の概要 | 94 |
| 66 | 後期高齢者医療の給付状況 | 94 |
| 67 | 老人医療費給付状況 | 96 |
| 68 | 乳幼児医療費給付状況 | 96 |
| 69 | 母子家庭医療費給付状況 | 97 |
| 70 | 重度心身障害者医療費給付状況 | 97 |
| 71 | 要介護(要支援)認定者数 | 98 |
| 72 | 介護保険サービス利用状況 | 98 |
| 73 | 介護保険給付サービス状況 | 99 |
| 74 | 介護保険第1号被保険者保険料調定状況 | 99 |
| 75 | 拠出年金支給状況 | 100 |
| 76 | 基礎年金支給状況 | 100 |
| 77 | 拠出年金被保険者の状況 | 100 |

12. 保健・衛生

| | | |
|----|------------------|-----|
| 78 | 医療施設等の状況 | 102 |
| 79 | 予防接種の実施状況 | 102 |
| 80 | 結核健康診断・予防接種の実施状況 | 102 |
| 81 | 母の年齢別・出生順位別出生数 | 103 |
| 82 | 年齢階級別死亡者数 | 103 |
| 83 | 死因別死亡者数 | 103 |
| 84 | 平均余命の推移(全国) | 104 |
| 85 | ごみ処理の状況 | 105 |
| 86 | し尿処理の状況 | 105 |
| 87 | 公害苦情種類別状況 | 106 |
| 88 | 火葬場使用状況 | 106 |

13. 教育・文化・観光

| | | |
|-----|-------------------------------|-----|
| 89 | 小学校の状況 | 108 |
| 90 | 中学校の状況 | 108 |
| 91 | 中学校卒業者の状況 | 110 |
| 92 | 高等学校の状況 | 110 |
| 93 | 高等学校卒業者の状況 | 112 |
| 94 | 専修学校の状況 | 112 |
| 95 | 各種学校の状況 | 113 |
| 96 | 情報処理技能者養成施設(今治コンピュータ・カレッジ)の状況 | 114 |
| 97 | 幼稚園の状況 | 114 |
| 98 | 児童・生徒の平均体位(平成21年度) | 116 |
| 99 | 公民館・公民館類似施設等別利用者数 | 117 |
| 100 | 中央公民館の利用状況 | 118 |
| 101 | 図書館の利用状況 | 118 |
| 102 | 図書館の蔵書数 | 119 |
| 103 | 貸出し冊数 | 119 |
| 104 | 児童館の利用状況 | 120 |
| 105 | 働く婦人の家の利用状況 | 120 |
| 106 | 学級・教室の開設状況 | 121 |
| 107 | 婦人会・PTAの状況 | 121 |
| 108 | 勤労青少年ホームの利用状況 | 121 |
| 109 | 文化財指定件数 | 122 |
| 110 | 河野美術館の利用状況 | 122 |
| 111 | 博物館・歴史館の利用状況 | 123 |
| 112 | 公会堂の利用状況 | 124 |
| 113 | 市民会館の利用状況 | 124 |
| 114 | サン・アビリティーズ今治の利用状況 | 126 |
| 115 | クアハウス今治の利用状況 | 126 |
| 116 | 今治城閣観覧者数 | 126 |
| 117 | せせらぎ交流館の利用状況 | 127 |
| 118 | 多々羅温泉の利用状況 | 127 |
| 119 | マーレ・グラッシア大三島の利用状況 | 127 |
| 120 | 今治湯ノ浦ハイツの利用状況 | 128 |
| 121 | 観光客数 | 128 |

14. 災害・治安

| | | |
|-----|-------------------------|-----|
| 122 | 交通事故発生状況 | 131 |
| 123 | 第1当事者の交通事故原因(法令違反)別発生状況 | 131 |
| 124 | 交通事故類型別発生状況 | 132 |
| 125 | 交通災害共済事業の状況 | 132 |
| 126 | 地域別火災発生状況 | 133 |
| 127 | 月・時間別救急出動状況 | 134 |
| 128 | 地域別救急出動状況 | 135 |
| 129 | 刑法犯罪種別発生・検挙状況 | 136 |
| 130 | 刑法犯で補導した少年の罪種別・学職別状況 | 136 |

15. 行財政・選挙

| | | |
|-----|-----------------|-----|
| 131 | 平成22年度一般会計当初予算額 | 138 |
| 132 | 一般会計決算額 | 138 |
| 133 | 会計別予算額および決算額 | 139 |
| 134 | 公有財産 | 139 |
| 135 | 市税の状況(1) | 140 |
| 136 | 市税の状況(2) | 140 |
| 137 | 市職員数 | 141 |
| 138 | 年齢別市職員数 | 141 |
| 139 | 選挙投票の状況 | 142 |
| 140 | 投票区別選挙人名簿登録者数 | 142 |

1 土地・気象

市 域 図

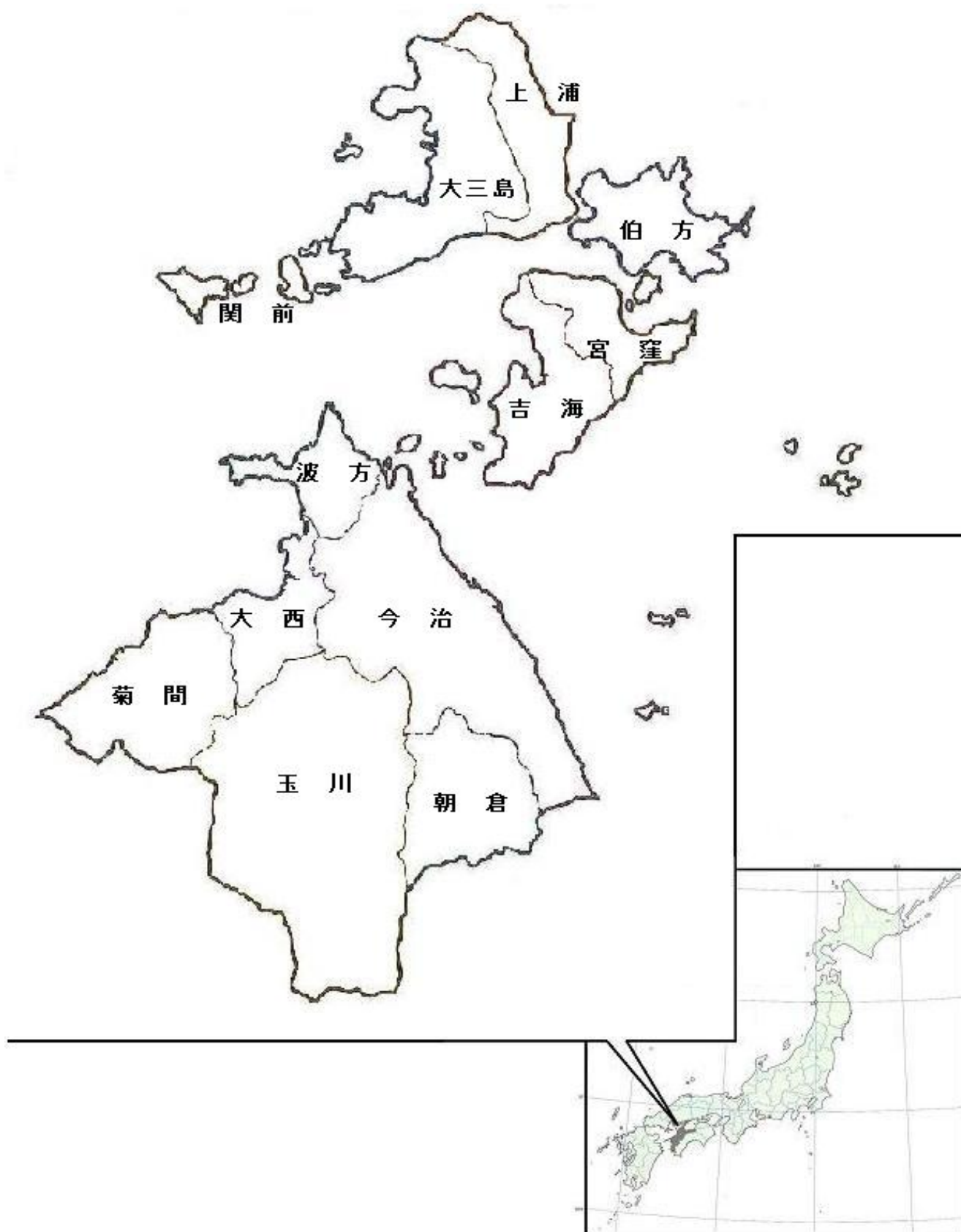

1. 位置

| | | | | | |
|---------------|------|---|---|-----|--------------|
| 位 置 | 広 ぼう | 東西 | 2 5 km | 最長経 | 4 5 km (南～北) |
| | | 南北 | 4 5 km | 海岸線 | 約 3 4 1 km |
| | 東 | 経 | 132度48分 (菊間町田之尻) ～ 133度11分 (宮窪町美濃島) | | |
| | 北 | 緯 | 34度17分 (大三島鳥取岬) ～ 33度54分 (玉川町東三方ヶ森) | | |
| 面 | 積 | 419.85km ² (平成21年10月1日現在国土地理院調) | | | |
| 今 治 市 庁 の 位 置 | | 東経132度59分53秒 北緯34度3分57秒 今治市別宮町一丁目4番地1 (今治駅北東 500m) | | | |

2. 市域のうつりかわり

| | 人 口 | 世帯数 | 面 積 | 概 要 |
|-------------|---------|--------|---------------------------|-------------------------|
| ◆ 今 治 市 | 179,052 | 72,391 | 419.68 km ² | 平成17年1月16日12市町村が合併 |
| (今 治 市) | 116,822 | 48,486 | 74.84 | (平成17年1月15日現在住民基本台帳人口) |
| (朝 倉 村) | 5,096 | 1,852 | 31.27 | (面積は平成16年10月1日現在国土地理院調) |
| (玉 川 町) | 5,942 | 2,053 | 103.90 | |
| (波 方 町) | 9,758 | 3,641 | 15.72 | |
| (大 西 町) | 9,051 | 3,188 | 18.83 | |
| (菊 間 町) | 7,581 | 2,910 | 36.97 | |
| (吉 海 町) | 4,681 | 1,972 | 27.72 | |
| (宮 窪 町) | 3,651 | 1,295 | 18.39 | |
| (伯 方 町) | 7,891 | 3,085 | 20.86 | |
| (上 浦 町) | 3,674 | 1,580 | 22.32 | |
| (大 三 島 町) | 4,127 | 1,918 | 43.34 | |
| (関 前 村) | 778 | 411 | 5.52 | |

3. 地目別土地課税面積

(単位：ha)

| | 総数 | 田 | 畑 | 宅 地 | 池 沼 | 山 林 | 牧場・原野 | その他 |
|-------|--------|-------|-------|-------|-----|--------|-------|-----|
| 平成19年 | 26,113 | 2,977 | 6,596 | 2,971 | 15 | 12,330 | 419 | 805 |
| 20 | 26,074 | 2,955 | 6,588 | 2,997 | 15 | 12,293 | 419 | 807 |
| 21 | 25,996 | 2,938 | 6,582 | 3,014 | 15 | 12,211 | 416 | 820 |
| 22 | 25,974 | 2,925 | 6,572 | 3,035 | 15 | 12,191 | 416 | 820 |

資料：資産税課「固定資産概要調書（県市町振興課）」 各年1月1日現在

4. 土地

| | 国土面積 A | 可住地 面積 B(A-C) | 林野面積 C | D I D 面積 D | 民有地 面積 E | 宅地面積 F | 可住地 面積割合 (B/A) | D I D 面積割合 (D/A) | 宅地化率 (F/E) |
|-------|-----------------|---------------------|-----------------|------------------|----------------|-----------|----------------------|------------------------|---------------|
| | km ² | km ² | km ² | km ² | ha | ha | % | % | % |
| 平成19年 | 419.85 | 196.33 | 223.52 | 13.81 | 26,113 | 2,971 | 46.8 | 3.3 | 11.4 |
| 20 | 419.85 | 196.33 | 223.52 | 13.81 | 26,074 | 2,997 | 46.8 | 3.3 | 11.5 |
| 21 | 419.85 | 196.33 | 223.52 | 13.81 | 25,996 | 3,015 | 46.8 | 3.3 | 11.6 |

資料：県統計課「市町のすがた」（1km²=100ha）

- 注） 1. 国土面積は、「全国都道府県市区町村別面積調（国土地理院）」各年10月1日現在
 2. D I D（人口集中地区）面積は、「国勢調査（総務省統計局）」平成17年10月1日現在
 3. 林野面積は、「農林業センサス（農林水産省）」平成17年2月1日現在
 4. 民有地面積・宅地面積は、「固定資産概要調査書（県市町振興課）」各年1月1日現在

5. 気象

| | 平均気温 | 最高気温 | 最低気温 | 平均湿度 | 年(月)間 降水量 | 日最大 降水量 | 平均風速 | 最強風速 | 降水日数 |
|-------|------|------|------|------|--------------|------------|------|------|------|
| | ℃ | ℃ | ℃ | % | mm | mm | m/s | m/s | 日 |
| 平成10年 | 17.6 | 35.8 | -1.3 | 73.5 | 1160.0 | 142.0 | 2.9 | 17.5 | 113 |
| 11 | 16.7 | 34.9 | -4.5 | 70.8 | 1418.0 | 69.5 | 2.8 | 30.4 | 108 |
| 12 | 16.8 | 36.2 | -1.5 | 70.0 | 949.0 | 58.0 | 2.7 | 17.3 | 113 |
| 13 | 16.7 | 37.3 | -1.3 | 70.9 | 1390.0 | 113.0 | 2.8 | 13.5 | 108 |
| 14 | 17.2 | 35.4 | -0.6 | 68.7 | 992.0 | 63.5 | 2.8 | 25.8 | 95 |
| 15 | 16.6 | 35.4 | -2.0 | 70.4 | 1192.0 | 82.0 | 2.9 | 32.9 | 125 |
| 16 | 17.5 | 37.2 | -2.4 | 68.1 | 1718.0 | 144.0 | 3.1 | 38.9 | 104 |
| 17 | 16.8 | 35.5 | -1.7 | 68.1 | 815.5 | 66.0 | 3.2 | 26.4 | 93 |
| 18 | 16.7 | 36.9 | -2.0 | 72.2 | 1348.5 | 100.0 | 3.1 | 26.1 | 119 |
| 19 | 17.4 | 36.4 | 0.5 | 71.0 | 913.0 | 65.0 | 3.1 | 27.9 | 98 |
| 20 | 16.9 | 36.3 | -1.8 | 68.8 | 1082.0 | 44.5 | 2.9 | 23.6 | 119 |
| 21 | 17.0 | 34.7 | 0.4 | 67.1 | 1120.0 | 108.0 | 2.9 | 25.2 | 106 |
| 1月 | 6.5 | 12.8 | 0.4 | 65.9 | 50.0 | 16.0 | 3.7 | 25.2 | 9 |
| 2 | 8.5 | 21.3 | 1.2 | 69.1 | 99.0 | 20.5 | 3.1 | 19.5 | 12 |
| 3 | 10.2 | 20.7 | 2.1 | 61.1 | 59.0 | 18.0 | 3.4 | 19.3 | 8 |
| 4 | 15.4 | 25.3 | 4.7 | 58.5 | 48.0 | 25.0 | 3.0 | 25.2 | 6 |
| 5 | 19.7 | 29.6 | 11.5 | 63.0 | 27.0 | 9.5 | 2.4 | 15.5 | 9 |
| 6 | 23.5 | 34.1 | 14.3 | 69.0 | 97.0 | 26.0 | 2.4 | 22.4 | 10 |
| 7 | 26.1 | 34.7 | 19.7 | 77.7 | 274.0 | 108.0 | 2.4 | 19.4 | 13 |
| 8 | 27.7 | 34.7 | 19.8 | 72.3 | 140.0 | 81.5 | 2.5 | 15.0 | 7 |
| 9 | 24.5 | 32.9 | 16.8 | 69.4 | 65.0 | 40.5 | 2.4 | 10.6 | 4 |
| 10 | 19.2 | 27.8 | 11.2 | 65.9 | 77.5 | 30.0 | 3.1 | 20.0 | 7 |
| 11 | 13.7 | 22.1 | 5.6 | 70.3 | 155.5 | 40.5 | 3.2 | 19.6 | 12 |
| 12 | 8.7 | 19.4 | 1.4 | 72.5 | 28.0 | 10.5 | 3.7 | 23.1 | 9 |

資料：今治市消防本部（観測場所：今治市南宝来町二丁目1番地1）

2 人 口

6. 人口の推移

| | | 世帯数 | 人口総数 | 男 | 女 | 1世帯 当たり 人口 | 人口密度 (1km ² 当たり) | 備 考 |
|-------|--------|--------|---------|--------|---------|------------------|-----------------------------------|----------|
| 昭和五〇年 | 今治市 | 58,365 | 196,817 | 92,654 | 104,163 | 3.37 | 475 | 第12回国勢調査 |
| | (今治市) | 36,375 | 119,726 | 55,900 | 63,826 | 3.29 | 1,606 | |
| | (朝倉村) | 1,043 | 4,228 | 2,003 | 2,225 | 4.05 | 142 | |
| | (玉川町) | 1,535 | 5,876 | 2,825 | 3,051 | 3.83 | 57 | |
| | (波方町) | 2,654 | 10,488 | 5,159 | 5,329 | 3.95 | 678 | |
| | (大西町) | 2,319 | 8,828 | 4,382 | 4,446 | 3.81 | 471 | |
| | (菊間町) | 2,717 | 10,117 | 4,780 | 5,337 | 3.72 | 279 | |
| | (吉海町) | 2,048 | 6,610 | 3,040 | 3,570 | 3.23 | 243 | |
| | (宮窪町) | 1,875 | 6,103 | 2,958 | 3,145 | 3.25 | 313 | |
| | (伯方町) | 3,054 | 10,300 | 4,908 | 5,392 | 3.37 | 533 | |
| | (上浦町) | 1,712 | 5,779 | 2,767 | 3,012 | 3.38 | 264 | |
| | (大三島町) | 2,446 | 7,150 | 3,184 | 3,966 | 2.92 | 167 | |
| | (関前村) | 587 | 1,612 | 748 | 864 | 2.75 | 301 | |
| 昭和五五年 | 今治市 | 61,800 | 197,818 | 93,005 | 104,813 | 3.20 | 477 | 第13回国勢調査 |
| | (今治市) | 39,558 | 123,234 | 57,565 | 65,669 | 3.12 | 1,651 | |
| | (朝倉村) | 1,173 | 4,422 | 2,102 | 2,320 | 3.77 | 148 | |
| | (玉川町) | 1,638 | 6,005 | 2,870 | 3,135 | 3.67 | 58 | |
| | (波方町) | 2,793 | 10,587 | 5,133 | 5,454 | 3.79 | 683 | |
| | (大西町) | 2,597 | 9,374 | 4,585 | 4,789 | 3.61 | 500 | |
| | (菊間町) | 2,788 | 9,934 | 4,743 | 5,191 | 3.56 | 274 | |
| | (吉海町) | 2,019 | 6,077 | 2,810 | 3,267 | 3.01 | 224 | |
| | (宮窪町) | 1,545 | 4,890 | 2,371 | 2,519 | 3.17 | 250 | |
| | (伯方町) | 3,081 | 9,977 | 4,731 | 5,246 | 3.24 | 514 | |
| | (上浦町) | 1,715 | 5,331 | 2,496 | 2,835 | 3.11 | 244 | |
| | (大三島町) | 2,340 | 6,518 | 2,923 | 3,595 | 2.79 | 153 | |
| | (関前村) | 553 | 1,469 | 676 | 793 | 2.66 | 275 | |

資料：情報政策課「国勢調査（総務省統計局）」各年10月1日現在
 国勢調査人口…住民票などの届出に関係なく、調査時に常住している人の数で外国人を含む

| | 世帯数 | 人口総数 | 男 | 女 | 1世帯 当たり 人口 | 人口密度 (1km ² 当たり) | 備 考 | |
|-----------|--------|--------|---------|--------|------------------|-----------------------------------|-------|----------|
| 昭和 六〇年 | 今治市 | 63,418 | 197,774 | 92,813 | 104,961 | 3.12 | 476 | 第14回国勢調査 |
| | (今治市) | 40,968 | 125,115 | 58,286 | 66,829 | 3.05 | 1,672 | |
| | (朝倉村) | 1,207 | 4,504 | 2,135 | 2,369 | 3.73 | 151 | |
| | (玉川町) | 1,715 | 6,099 | 2,898 | 3,201 | 3.56 | 59 | |
| | (波方町) | 2,820 | 10,363 | 5,015 | 5,348 | 3.67 | 669 | |
| | (大西町) | 2,828 | 9,693 | 4,806 | 4,887 | 3.43 | 518 | |
| | (菊間町) | 2,733 | 9,415 | 4,445 | 4,970 | 3.44 | 260 | |
| | (吉海町) | 2,012 | 5,788 | 2,704 | 3,084 | 2.88 | 213 | |
| | (宮窪町) | 1,473 | 4,537 | 2,178 | 2,359 | 3.08 | 232 | |
| | (伯方町) | 3,204 | 10,007 | 4,778 | 5,229 | 3.12 | 514 | |
| | (上浦町) | 1,696 | 4,925 | 2,264 | 2,661 | 2.90 | 225 | |
| | (大三島町) | 2,231 | 5,931 | 2,652 | 3,279 | 2.66 | 139 | |
| | (関前村) | 531 | 1,397 | 652 | 745 | 2.63 | 261 | |
| 平成 二年 | 今治市 | 64,781 | 191,504 | 89,317 | 102,187 | 2.96 | 457 | 第15回国勢調査 |
| | (今治市) | 42,492 | 123,114 | 57,151 | 65,963 | 2.90 | 1,652 | |
| | (朝倉村) | 1,363 | 4,753 | 2,246 | 2,507 | 3.49 | 152 | |
| | (玉川町) | 1,787 | 6,069 | 2,903 | 3,166 | 3.40 | 58 | |
| | (波方町) | 2,870 | 10,029 | 4,795 | 5,234 | 3.49 | 640 | |
| | (大西町) | 2,747 | 9,269 | 4,469 | 4,800 | 3.37 | 493 | |
| | (菊間町) | 2,764 | 8,758 | 4,167 | 4,591 | 3.17 | 238 | |
| | (吉海町) | 2,011 | 5,489 | 2,534 | 2,955 | 2.73 | 197 | |
| | (宮窪町) | 1,373 | 4,140 | 1,962 | 2,178 | 3.02 | 225 | |
| | (伯方町) | 3,038 | 8,861 | 4,127 | 4,734 | 2.92 | 426 | |
| | (上浦町) | 1,671 | 4,401 | 2,010 | 2,391 | 2.63 | 197 | |
| | (大三島町) | 2,163 | 5,396 | 2,401 | 2,995 | 2.49 | 125 | |
| | (関前村) | 502 | 1,225 | 552 | 673 | 2.44 | 223 | |

6. 人口の推移（つづき）

| | 世帯数 | 人口総数 | 男 | 女 | 1世帯 当た り 人 口 | 人口密度 (1km ² 当たり) | 備 考 | |
|-------------------|--------|--------|---------|--------|--------------------------|-----------------------------------|-------|----------|
| 平成 七 年 | 今治市 | 66,692 | 185,435 | 86,377 | 99,058 | 2.78 | 442 | 第16回国勢調査 |
| | (今治市) | 44,163 | 120,214 | 55,642 | 64,572 | 2.72 | 1,606 | |
| | (朝倉村) | 1,509 | 5,044 | 2,424 | 2,620 | 3.34 | 161 | |
| | (玉川町) | 1,763 | 5,847 | 2,758 | 3,089 | 3.32 | 56 | |
| | (波方町) | 2,973 | 9,914 | 4,767 | 5,147 | 3.33 | 633 | |
| | (大西町) | 2,939 | 9,071 | 4,407 | 4,664 | 3.09 | 482 | |
| | (菊間町) | 2,764 | 8,159 | 3,866 | 4,293 | 2.95 | 221 | |
| | (吉海町) | 2,046 | 5,224 | 2,421 | 2,803 | 2.55 | 189 | |
| | (宮窪町) | 1,335 | 3,922 | 1,855 | 2,067 | 2.94 | 214 | |
| | (伯方町) | 3,063 | 8,356 | 3,891 | 4,465 | 2.73 | 401 | |
| | (上浦町) | 1,618 | 3,929 | 1,811 | 2,118 | 2.43 | 176 | |
| | (大三島町) | 2,062 | 4,746 | 2,095 | 2,651 | 2.30 | 110 | |
| | (関前村) | 457 | 1,009 | 440 | 569 | 2.21 | 184 | |
| 平成 十 二 年 | 今治市 | 68,626 | 180,627 | 83,925 | 96,702 | 2.63 | 431 | 第17回国勢調査 |
| | (今治市) | 45,905 | 117,930 | 54,504 | 63,426 | 2.57 | 1,576 | |
| | (朝倉村) | 1,625 | 5,008 | 2,377 | 2,631 | 3.08 | 160 | |
| | (玉川町) | 1,970 | 6,072 | 2,841 | 3,231 | 3.08 | 58 | |
| | (波方町) | 3,145 | 9,960 | 4,785 | 5,175 | 3.17 | 636 | |
| | (大西町) | 2,978 | 8,802 | 4,253 | 4,549 | 2.96 | 468 | |
| | (菊間町) | 2,739 | 7,651 | 3,619 | 4,032 | 2.79 | 207 | |
| | (吉海町) | 1,959 | 4,799 | 2,171 | 2,628 | 2.45 | 173 | |
| | (宮窪町) | 1,302 | 3,671 | 1,748 | 1,923 | 2.82 | 200 | |
| | (伯方町) | 3,076 | 8,031 | 3,771 | 4,260 | 2.61 | 385 | |
| | (上浦町) | 1,552 | 3,606 | 1,657 | 1,949 | 2.32 | 162 | |
| | (大三島町) | 1,947 | 4,232 | 1,820 | 2,412 | 2.17 | 98 | |
| | (関前村) | 428 | 865 | 379 | 486 | 2.02 | 157 | |

| | 世帯数 | 人口総数 | 男 | 女 | 1世帯 当たり 人口 | 人口密度 (1km ² 当たり) | 備 考 |
|--------|--------|---------|--------|--------|------------------|-----------------------------------|----------|
| 今治市 | 69,015 | 173,983 | 80,745 | 93,238 | 2.52 | 415 | 第18回国勢調査 |
| (今治市) | 46,435 | 115,280 | 53,177 | 62,103 | 2.48 | 1,540 | |
| (朝倉村) | 1,647 | 4,816 | 2,266 | 2,550 | 2.92 | 154 | |
| (玉川町) | 1,997 | 5,649 | 2,640 | 3,009 | 2.83 | 54 | |
| (波方町) | 3,322 | 9,426 | 4,518 | 4,908 | 2.84 | 602 | |
| (大西町) | 3,170 | 8,704 | 4,261 | 4,443 | 2.75 | 463 | |
| (菊間町) | 2,683 | 7,163 | 3,352 | 3,811 | 2.67 | 194 | |
| (吉海町) | 1,873 | 4,399 | 2,005 | 2,394 | 2.35 | 159 | |
| (宮窪町) | 1,267 | 3,391 | 1,625 | 1,766 | 2.68 | 185 | |
| (伯方町) | 2,978 | 7,328 | 3,437 | 3,891 | 2.46 | 352 | |
| (上浦町) | 1,509 | 3,385 | 1,545 | 1,840 | 2.24 | 152 | |
| (大三島町) | 1,782 | 3,769 | 1,614 | 2,155 | 2.12 | 87 | |
| (関前村) | 352 | 673 | 305 | 368 | 1.91 | 122 | |

注) 平成17年の旧市町村人口密度は、国土交通省国土地理院「平成12年全国都道府県市区町村別面積調」の面積に基づく

7. 住民基本台帳人口

| | 世帯数 | 人 口 | | | 人口増加数 | 性 比 (女=100) | |
|-------|--------|--------|---------|--------|--------|----------------|------|
| | | 総 数 | 男 | 女 | | | |
| 平成十七年 | 今治市 | 72,147 | 178,022 | 83,318 | 94,704 | △ 1,186 | 88.0 |
| | (今治市) | 48,382 | 116,255 | 54,253 | 62,002 | △ 506 | 87.5 |
| | (朝倉村) | 1,852 | 5,081 | 2,436 | 2,645 | △ 36 | 92.1 |
| | (玉川町) | 2,061 | 5,942 | 2,809 | 3,133 | △ 44 | 89.7 |
| | (波方町) | 3,572 | 9,654 | 4,622 | 5,032 | △ 64 | 91.9 |
| | (大西町) | 3,198 | 9,003 | 4,357 | 4,646 | △ 43 | 93.8 |
| | (菊間町) | 2,905 | 7,535 | 3,561 | 3,974 | △ 75 | 89.6 |
| | (吉海町) | 1,963 | 4,663 | 2,109 | 2,554 | △ 52 | 82.6 |
| | (宮窪町) | 1,286 | 3,616 | 1,726 | 1,890 | △ 69 | 91.3 |
| | (伯方町) | 3,056 | 7,795 | 3,657 | 4,138 | △ 109 | 88.4 |
| | (上浦町) | 1,576 | 3,644 | 1,674 | 1,970 | △ 45 | 85.0 |
| | (大三島町) | 1,895 | 4,076 | 1,777 | 2,299 | △ 104 | 77.3 |
| (関前村) | 401 | 758 | 337 | 421 | △ 39 | 80.0 | |
| 平成十八年 | 今治市 | 72,391 | 176,522 | 82,601 | 93,921 | △ 1,500 | 87.9 |
| | (今治市) | 48,623 | 115,679 | 53,970 | 61,709 | △ 576 | 87.5 |
| | (朝倉村) | 1,859 | 5,007 | 2,378 | 2,629 | △ 74 | 90.5 |
| | (玉川町) | 2,088 | 5,865 | 2,778 | 3,087 | △ 77 | 90.0 |
| | (波方町) | 3,561 | 9,516 | 4,551 | 4,965 | △ 138 | 91.7 |
| | (大西町) | 3,201 | 8,884 | 4,319 | 4,565 | △ 119 | 94.6 |
| | (菊間町) | 2,902 | 7,427 | 3,504 | 3,923 | △ 108 | 89.3 |
| | (吉海町) | 1,971 | 4,615 | 2,095 | 2,520 | △ 48 | 83.1 |
| | (宮窪町) | 1,285 | 3,578 | 1,711 | 1,867 | △ 38 | 91.6 |
| | (伯方町) | 3,067 | 7,692 | 3,614 | 4,078 | △ 103 | 88.6 |
| | (上浦町) | 1,575 | 3,569 | 1,632 | 1,937 | △ 75 | 84.3 |
| | (大三島町) | 1,872 | 3,977 | 1,736 | 2,241 | △ 99 | 77.5 |
| (関前村) | 387 | 713 | 313 | 400 | △ 45 | 78.3 | |
| 平成十九年 | 今治市 | 72,673 | 175,329 | 82,023 | 93,306 | △ 1,193 | 87.9 |
| | (今治市) | 48,975 | 115,396 | 53,848 | 61,548 | △ 283 | 87.5 |
| | (朝倉村) | 1,860 | 4,964 | 2,348 | 2,616 | △ 43 | 89.8 |
| | (玉川町) | 2,082 | 5,780 | 2,733 | 3,047 | △ 85 | 89.7 |
| | (波方町) | 3,534 | 9,418 | 4,494 | 4,924 | △ 98 | 91.3 |
| | (大西町) | 3,239 | 8,815 | 4,271 | 4,544 | △ 69 | 94.0 |
| | (菊間町) | 2,872 | 7,258 | 3,430 | 3,828 | △ 169 | 89.6 |
| | (吉海町) | 1,985 | 4,565 | 2,063 | 2,502 | △ 50 | 82.5 |
| | (宮窪町) | 1,270 | 3,515 | 1,686 | 1,829 | △ 63 | 92.2 |
| | (伯方町) | 3,071 | 7,596 | 3,573 | 4,023 | △ 96 | 88.8 |
| | (上浦町) | 1,558 | 3,475 | 1,582 | 1,893 | △ 94 | 83.6 |
| | (大三島町) | 1,854 | 3,869 | 1,700 | 2,169 | △ 108 | 78.4 |
| (関前村) | 373 | 678 | 295 | 383 | △ 35 | 77.0 | |

資料：市民課 各年3月31日現在

住民基本台帳人口 …市内に住所を定めているものとして、市の住民基本台帳に記録されている人の数で、外国人は含まない

| | 世帯数 | 人 口 | | | 人口増加数 | 性 比 (女=100) | |
|--------|--------|--------|---------|--------|--------|----------------|------|
| | | 総 数 | 男 | 女 | | | |
| 平成二十年 | 今治市 | 72,921 | 173,941 | 81,417 | 92,524 | △ 1,388 | 88.0 |
| | (今治市) | 49,238 | 114,930 | 53,620 | 61,310 | △ 466 | 87.5 |
| | (朝倉村) | 1,869 | 4,861 | 2,307 | 2,554 | △ 103 | 90.3 |
| | (玉川町) | 2,097 | 5,726 | 2,719 | 3,007 | △ 54 | 90.4 |
| | (波方町) | 3,571 | 9,362 | 4,483 | 4,879 | △ 56 | 91.9 |
| | (大西町) | 3,292 | 8,784 | 4,256 | 4,528 | △ 31 | 94.0 |
| | (菊間町) | 2,865 | 7,120 | 3,370 | 3,750 | △ 138 | 89.9 |
| | (吉海町) | 1,960 | 4,438 | 2,009 | 2,429 | △ 127 | 82.7 |
| | (宮窪町) | 1,253 | 3,414 | 1,637 | 1,777 | △ 101 | 92.1 |
| | (伯方町) | 3,045 | 7,461 | 3,500 | 3,961 | △ 135 | 88.4 |
| | (上浦町) | 1,532 | 3,386 | 1,557 | 1,829 | △ 89 | 85.1 |
| | (大三島町) | 1,836 | 3,805 | 1,672 | 2,133 | △ 64 | 78.4 |
| | (関前村) | 363 | 654 | 287 | 367 | △ 24 | 78.2 |
| 平成二十一年 | 今治市 | 73,196 | 172,793 | 80,977 | 91,816 | △ 1,148 | 88.2 |
| | (今治市) | 49,403 | 114,297 | 53,351 | 60,946 | △ 633 | 87.5 |
| | (朝倉村) | 1,891 | 4,846 | 2,300 | 2,546 | △ 15 | 90.3 |
| | (玉川町) | 2,088 | 5,658 | 2,673 | 2,985 | △ 68 | 89.5 |
| | (波方町) | 3,618 | 9,339 | 4,482 | 4,857 | △ 23 | 92.3 |
| | (大西町) | 3,394 | 8,812 | 4,312 | 4,500 | 28 | 95.8 |
| | (菊間町) | 2,885 | 7,060 | 3,333 | 3,727 | △ 60 | 89.4 |
| | (吉海町) | 1,943 | 4,395 | 2,008 | 2,387 | △ 43 | 84.1 |
| | (宮窪町) | 1,245 | 3,334 | 1,604 | 1,730 | △ 80 | 92.7 |
| | (伯方町) | 3,043 | 7,391 | 3,491 | 3,900 | △ 70 | 89.5 |
| | (上浦町) | 1,506 | 3,307 | 1,507 | 1,800 | △ 79 | 83.7 |
| | (大三島町) | 1,816 | 3,713 | 1,634 | 2,079 | △ 92 | 78.6 |
| | (関前村) | 364 | 641 | 282 | 359 | △ 13 | 78.6 |
| 平成二十二年 | 今治市 | 73,469 | 171,627 | 80,566 | 91,061 | △ 1,166 | 88.5 |
| | (今治市) | 49,628 | 113,883 | 53,256 | 60,627 | △ 414 | 87.8 |
| | (朝倉村) | 1,903 | 4,833 | 2,301 | 2,532 | △ 13 | 90.9 |
| | (玉川町) | 2,115 | 5,598 | 2,641 | 2,957 | △ 60 | 89.3 |
| | (波方町) | 3,644 | 9,296 | 4,472 | 4,824 | △ 43 | 92.7 |
| | (大西町) | 3,421 | 8,774 | 4,305 | 4,469 | △ 38 | 96.3 |
| | (菊間町) | 2,904 | 6,922 | 3,267 | 3,655 | △ 138 | 89.4 |
| | (吉海町) | 1,941 | 4,313 | 1,970 | 2,343 | △ 82 | 84.1 |
| | (宮窪町) | 1,236 | 3,263 | 1,574 | 1,689 | △ 71 | 93.2 |
| | (伯方町) | 3,022 | 7,256 | 3,447 | 3,809 | △ 135 | 90.5 |
| | (上浦町) | 1,499 | 3,255 | 1,473 | 1,782 | △ 52 | 82.7 |
| | (大三島町) | 1,799 | 3,627 | 1,595 | 2,032 | △ 86 | 78.5 |
| | (関前村) | 357 | 607 | 265 | 342 | △ 34 | 77.5 |

8. 人口動態（1）

| | 自然動態 | | | 社会動態 | | | 純増減数 |
|-------|-------|-------|-------|-------|-------|-------|---------|
| | 出生 | 死亡 | 増減数 | 転入 | 転出 | 増減数 | |
| 平成18年 | 1,349 | 2,083 | △ 734 | 4,103 | 4,854 | △ 751 | △ 1,485 |
| 19 | 1,289 | 2,029 | △ 740 | 3,870 | 4,455 | △ 585 | △ 1,325 |
| 20 | 1,293 | 2,067 | △ 774 | 3,867 | 4,413 | △ 546 | △ 1,320 |
| 21 | 1,282 | 1,988 | △ 706 | 3,652 | 4,189 | △ 537 | △ 1,243 |
| 1月 | 111 | 193 | △ 82 | 231 | 253 | △ 22 | △ 104 |
| 2月 | 93 | 159 | △ 66 | 280 | 257 | 23 | △ 43 |
| 3月 | 116 | 177 | △ 61 | 762 | 1,352 | △ 590 | △ 651 |
| 4月 | 122 | 179 | △ 57 | 737 | 427 | 310 | 253 |
| 5月 | 110 | 162 | △ 52 | 178 | 271 | △ 93 | △ 145 |
| 6月 | 112 | 130 | △ 18 | 197 | 234 | △ 37 | △ 55 |
| 7月 | 111 | 142 | △ 31 | 212 | 326 | △ 114 | △ 145 |
| 8月 | 97 | 149 | △ 52 | 260 | 226 | 34 | △ 18 |
| 9月 | 100 | 165 | △ 65 | 215 | 239 | △ 24 | △ 89 |
| 10月 | 101 | 155 | △ 54 | 205 | 222 | △ 17 | △ 71 |
| 11月 | 104 | 186 | △ 82 | 184 | 182 | 2 | △ 80 |
| 12月 | 105 | 191 | △ 86 | 191 | 200 | △ 9 | △ 95 |

資料：市民課

9. 人口動態（2）

| | 出生児数 | 死亡者数 | 死産胎数 | 婚姻件数 | 離婚件数 | 市内転居件数 |
|-------|-------|-------|------|------|------|--------|
| 平成19年 | 1,289 | 2,029 | 33 | 872 | 314 | 4,207 |
| 20 | 1,293 | 2,067 | 31 | 837 | 310 | 3,979 |
| 21 | 1,282 | 1,988 | 12 | 829 | 327 | 4,122 |

資料：市民課

10. 外国人登録国籍別人員

| | 総数 | 中国 | 朝鮮 および 韓国 | フィリピン | インド ネシア | 英国 | 米国 | ブラジル | その他 (無国籍を含む) |
|-------|-------|-------|-----------------|-------|------------|----|----|------|-----------------|
| 平成19年 | 2,142 | 1,702 | 96 | 146 | 23 | 10 | 20 | 78 | 67 |
| 20 | 2,220 | 1,691 | 101 | 176 | 22 | 8 | 21 | 113 | 88 |
| 21 | 2,289 | 1,700 | 99 | 233 | 31 | 5 | 24 | 108 | 89 |

資料：市民課 各年末現在

1 1. 人口集中地区

| | 世帯数 | 人口 | 面積(k㎡) | 人口密度(人/k㎡) |
|-------|--------|--------|--------|------------|
| 平成17年 | 27,491 | 64,685 | 13.81 | 4,683.9 |

資料：情報政策課「国勢調査（総務省統計局）」平成17年10月1日現在

1 2. 65歳以上親族のいる一般世帯

(単位：世帯、人)

| | 総数 | 親族人員が 1人 | 2人 | 3人 | 4人 | 5人 | 6人 | 7人以上 |
|---------------|--------|-------------|--------|--------|-------|-------|-------|-------|
| 一般世帯 | 29,639 | 8,099 | 11,671 | 4,826 | 2,385 | 1,329 | 914 | 415 |
| 世帯人員 | 70,728 | 8,148 | 23,366 | 14,491 | 9,545 | 6,649 | 5,487 | 3,042 |
| 65歳以上 親族人員 | 41,518 | 8,099 | 18,917 | 7,296 | 3,303 | 1,795 | 1,410 | 698 |

資料：情報政策課「国勢調査（総務省統計局）」平成17年10月1日現在

1 3. 住宅の種類別世帯

(単位：世帯、人、㎡)

| | 世帯数 | 世帯人員 | 1世帯当たり 人員 | 1世帯当たり 延べ面積 | 1人当たり 延べ面積 |
|-----------------------|--------|---------|--------------|----------------|---------------|
| 一般世帯 | 68,888 | 170,370 | 2.47 | - | - |
| 住宅に住む 一般世帯 | 67,717 | 169,136 | 2.50 | 105.1 | 42.1 |
| 主世帯 | 66,947 | 167,508 | 2.50 | 105.8 | 42.3 |
| 持ち家 | 47,823 | 126,928 | 2.65 | 126.7 | 47.7 |
| 公営・都市 機構・公社 の借家 | 3,075 | 7,004 | 2.28 | 54.8 | 24.1 |
| 民営の借家 | 13,893 | 29,311 | 2.11 | 52.7 | 25.0 |
| 給与住宅 | 2,156 | 4,265 | 1.98 | 55.5 | 28.1 |
| 間借り | 770 | 1,628 | 2.11 | 46.7 | 22.1 |
| 住宅以外に住む 一般世帯 | 1,171 | 1,234 | 1.05 | - | - |

資料：情報政策課「国勢調査（総務省統計局）」平成17年10月1日現在

14. 県下市町別人口

| | 人 口 | | | 平成12年～平成17年の 人口増減 | | 面積 (km ²) 平成17年 | 人口密度 (1km ² 当たり) 平成17年 |
|-------|-----------|-----------|-----------|----------------------|--------|--------------------------------|---|
| | 平成7年 | 平成12年 | 平成17年 | 実数 | 率 (%) | | |
| 愛媛県 | 1,506,700 | 1,493,092 | 1,467,815 | △ 25,277 | △ 1.7 | 5,677.12 | 258.5 |
| 市 計 | 1,346,418 | 1,338,613 | 1,320,310 | △ 18,303 | △ 1.4 | 3,967.37 | 332.8 |
| 郡 計 | 160,282 | 154,479 | 147,505 | △ 6,974 | △ 4.5 | 1,709.75 | 86.3 |
| 松山市 | 497,203 | 508,266 | 514,937 | 6,671 | 1.3 | 428.89 | 1,200.6 |
| 今治市 | 185,435 | 180,627 | 173,983 | △ 6,644 | △ 3.7 | 419.69 | 414.6 |
| 宇和島市 | 100,776 | 95,641 | 89,444 | △ 6,197 | △ 6.5 | 469.48 | 190.5 |
| 八幡浜市 | 47,410 | 44,206 | 41,264 | △ 2,942 | △ 6.7 | 132.97 | 310.3 |
| 新居浜市 | 128,236 | 125,814 | 123,952 | △ 1,862 | △ 1.5 | 234.30 | 529.0 |
| 西条市 | 114,706 | 114,548 | 113,371 | △ 1,177 | △ 1.0 | 509.04 | 222.7 |
| 大洲市 | 53,850 | 52,762 | 50,786 | △ 1,976 | △ 3.7 | 432.20 | 117.5 |
| 伊予市 | 41,064 | 40,505 | 39,493 | △ 1,012 | △ 2.5 | 194.47 | 203.1 |
| 四国中央市 | 95,658 | 94,326 | 92,854 | △ 1,472 | △ 1.6 | 420.09 | 221.0 |
| 西予市 | 49,022 | 47,217 | 44,948 | △ 2,269 | △ 4.8 | 514.79 | 87.3 |
| 東温市 | 33,058 | 34,701 | 35,278 | 577 | 1.7 | 211.45 | 166.8 |
| 越智郡 | 9,380 | 8,605 | 8,098 | △ 507 | △ 5.9 | 30.38 | 266.6 |
| 上島町 | 9,380 | 8,605 | 8,098 | △ 507 | △ 5.9 | 30.38 | 266.6 |
| 上浮穴郡 | 12,781 | 11,887 | 10,946 | △ 941 | △ 7.9 | 583.66 | 18.8 |
| 久万高原町 | 12,781 | 11,887 | 10,946 | △ 941 | △ 7.9 | 583.66 | 18.8 |
| 伊予郡 | 51,811 | 52,352 | 52,988 | 636 | 1.2 | 121.89 | 434.7 |
| 松前町 | 30,106 | 30,277 | 30,564 | 287 | 0.9 | 20.32 | 1,504.1 |
| 砥部町 | 21,705 | 22,075 | 22,424 | 349 | 1.6 | 101.57 | 220.8 |
| 喜多郡 | 21,678 | 20,782 | 19,620 | △ 1,162 | △ 5.6 | 299.50 | 65.5 |
| 内子町 | 21,678 | 20,782 | 19,620 | △ 1,162 | △ 5.6 | 299.50 | 65.5 |
| 西宇和郡 | 14,787 | 13,536 | 12,095 | △ 1,441 | △ 10.6 | 94.37 | 128.2 |
| 伊方町 | 14,787 | 13,536 | 12,095 | △ 1,441 | △ 10.6 | 94.37 | 128.2 |
| 北宇和郡 | 18,744 | 17,986 | 17,122 | △ 864 | △ 4.8 | 340.37 | 50.3 |
| 松野町 | 5,038 | 4,906 | 4,690 | △ 216 | △ 4.4 | 98.50 | 47.6 |
| 鬼北町 | 13,706 | 13,080 | 12,432 | △ 648 | △ 5.0 | 241.87 | 51.4 |
| 南宇和郡 | 31,101 | 29,331 | 26,636 | △ 2,695 | △ 9.2 | 239.58 | 111.2 |
| 愛南町 | 31,101 | 29,331 | 26,636 | △ 2,695 | △ 9.2 | 239.58 | 111.2 |

資料：情報政策課「国勢調査（総務省統計局）」各年10月1日現在

15. 年齢別人口

| | (今治市) | | | (朝倉村) | | | (玉川町) | | |
|--------|---------|--------|--------|-------|-------|-------|-------|-------|-------|
| | 総数 | 男 | 女 | 総数 | 男 | 女 | 総数 | 男 | 女 |
| 総数 | 115,280 | 53,177 | 62,103 | 4,816 | 2,266 | 2,550 | 5,649 | 2,640 | 3,009 |
| 0～4歳 | 5,107 | 2,562 | 2,545 | 128 | 67 | 61 | 185 | 103 | 82 |
| 0 | 931 | 458 | 473 | 25 | 14 | 11 | 27 | 15 | 12 |
| 1 | 993 | 495 | 498 | 30 | 18 | 12 | 24 | 15 | 9 |
| 2 | 1,059 | 549 | 510 | 20 | 8 | 12 | 43 | 23 | 20 |
| 3 | 1,045 | 515 | 530 | 29 | 18 | 11 | 49 | 22 | 27 |
| 4 | 1,079 | 545 | 534 | 24 | 9 | 15 | 42 | 28 | 14 |
| 5～9歳 | 5,388 | 2,765 | 2,623 | 225 | 123 | 102 | 262 | 133 | 129 |
| 5 | 1,066 | 530 | 536 | 37 | 16 | 21 | 42 | 23 | 19 |
| 6 | 1,084 | 562 | 522 | 43 | 23 | 20 | 59 | 33 | 26 |
| 7 | 1,094 | 559 | 535 | 46 | 27 | 19 | 55 | 24 | 31 |
| 8 | 1,051 | 564 | 487 | 41 | 20 | 21 | 50 | 25 | 25 |
| 9 | 1,093 | 550 | 543 | 58 | 37 | 21 | 56 | 28 | 28 |
| 10～14歳 | 5,459 | 2,791 | 2,668 | 266 | 162 | 104 | 255 | 144 | 111 |
| 10 | 1,098 | 576 | 522 | 43 | 30 | 13 | 57 | 33 | 24 |
| 11 | 1,104 | 576 | 528 | 57 | 35 | 22 | 39 | 24 | 15 |
| 12 | 1,090 | 536 | 554 | 54 | 29 | 25 | 49 | 27 | 22 |
| 13 | 1,064 | 534 | 530 | 62 | 35 | 27 | 48 | 28 | 20 |
| 14 | 1,103 | 569 | 534 | 50 | 33 | 17 | 62 | 32 | 30 |
| 15～19歳 | 5,050 | 2,471 | 2,579 | 235 | 119 | 116 | 228 | 112 | 116 |
| 15 | 1,151 | 582 | 569 | 56 | 30 | 26 | 62 | 27 | 35 |
| 16 | 1,099 | 572 | 527 | 56 | 32 | 24 | 50 | 30 | 20 |
| 17 | 1,181 | 573 | 608 | 69 | 35 | 34 | 60 | 29 | 31 |
| 18 | 917 | 440 | 477 | 33 | 14 | 19 | 39 | 18 | 21 |
| 19 | 702 | 304 | 398 | 21 | 8 | 13 | 17 | 8 | 9 |
| 20～24歳 | 4,828 | 2,127 | 2,701 | 163 | 77 | 86 | 186 | 80 | 106 |
| 20 | 805 | 344 | 461 | 25 | 12 | 13 | 34 | 13 | 21 |
| 21 | 800 | 346 | 454 | 27 | 16 | 11 | 34 | 16 | 18 |
| 22 | 979 | 414 | 565 | 41 | 21 | 20 | 32 | 16 | 16 |
| 23 | 1,085 | 469 | 616 | 40 | 14 | 26 | 41 | 18 | 23 |
| 24 | 1,159 | 554 | 605 | 30 | 14 | 16 | 45 | 17 | 28 |
| 25～29歳 | 6,937 | 3,310 | 3,627 | 228 | 104 | 124 | 269 | 123 | 146 |
| 25 | 1,231 | 590 | 641 | 35 | 17 | 18 | 54 | 23 | 31 |
| 26 | 1,277 | 603 | 674 | 58 | 22 | 36 | 45 | 25 | 20 |
| 27 | 1,390 | 637 | 753 | 50 | 28 | 22 | 62 | 33 | 29 |
| 28 | 1,487 | 718 | 769 | 50 | 20 | 30 | 50 | 18 | 32 |
| 29 | 1,552 | 762 | 790 | 35 | 17 | 18 | 58 | 24 | 34 |
| 30～34歳 | 8,653 | 4,166 | 4,487 | 222 | 96 | 126 | 303 | 137 | 166 |
| 30 | 1,728 | 844 | 884 | 47 | 18 | 29 | 52 | 26 | 26 |
| 31 | 1,823 | 846 | 977 | 42 | 18 | 24 | 59 | 30 | 29 |
| 32 | 1,714 | 829 | 885 | 51 | 25 | 26 | 61 | 25 | 36 |
| 33 | 1,754 | 878 | 876 | 41 | 16 | 25 | 72 | 29 | 43 |
| 34 | 1,634 | 769 | 865 | 41 | 19 | 22 | 59 | 27 | 32 |

資料：情報政策課「国勢調査（総務省統計局）」平成17年10月1日現在

15. 年齢別人口（つづき）

| | （今治市） | | | （朝倉村） | | | （玉川町） | | |
|--------|--------|-------|-------|-------|-----|-----|-------|-----|-----|
| | 総数 | 男 | 女 | 総数 | 男 | 女 | 総数 | 男 | 女 |
| 35～39歳 | 7,111 | 3,371 | 3,740 | 238 | 107 | 131 | 306 | 138 | 168 |
| 35 | 1,634 | 780 | 854 | 44 | 15 | 29 | 66 | 32 | 34 |
| 36 | 1,529 | 732 | 797 | 58 | 22 | 36 | 63 | 28 | 35 |
| 37 | 1,450 | 684 | 766 | 43 | 25 | 18 | 72 | 31 | 41 |
| 38 | 1,422 | 674 | 748 | 56 | 21 | 35 | 55 | 23 | 32 |
| 39 | 1,076 | 501 | 575 | 37 | 24 | 13 | 50 | 24 | 26 |
| 40～44歳 | 6,516 | 3,087 | 3,429 | 261 | 111 | 150 | 323 | 149 | 174 |
| 40 | 1,445 | 672 | 773 | 52 | 23 | 29 | 64 | 31 | 33 |
| 41 | 1,312 | 652 | 660 | 55 | 20 | 35 | 68 | 33 | 35 |
| 42 | 1,319 | 625 | 694 | 39 | 17 | 22 | 58 | 30 | 28 |
| 43 | 1,207 | 543 | 664 | 65 | 28 | 37 | 74 | 29 | 45 |
| 44 | 1,233 | 595 | 638 | 50 | 23 | 27 | 59 | 26 | 33 |
| 45～49歳 | 6,586 | 3,178 | 3,408 | 361 | 172 | 189 | 358 | 175 | 183 |
| 45 | 1,283 | 609 | 674 | 66 | 34 | 32 | 57 | 29 | 28 |
| 46 | 1,362 | 635 | 727 | 75 | 33 | 42 | 87 | 47 | 40 |
| 47 | 1,303 | 660 | 643 | 77 | 29 | 48 | 71 | 35 | 36 |
| 48 | 1,307 | 634 | 673 | 64 | 37 | 27 | 65 | 28 | 37 |
| 49 | 1,331 | 640 | 691 | 79 | 39 | 40 | 78 | 36 | 42 |
| 50～54歳 | 8,189 | 3,849 | 4,340 | 432 | 226 | 206 | 416 | 219 | 197 |
| 50 | 1,384 | 629 | 755 | 87 | 42 | 45 | 89 | 45 | 44 |
| 51 | 1,468 | 690 | 778 | 88 | 53 | 35 | 71 | 34 | 37 |
| 52 | 1,595 | 763 | 832 | 84 | 41 | 43 | 80 | 46 | 34 |
| 53 | 1,764 | 828 | 936 | 81 | 46 | 35 | 83 | 48 | 35 |
| 54 | 1,978 | 939 | 1,039 | 92 | 44 | 48 | 93 | 46 | 47 |
| 55～59歳 | 10,446 | 5,021 | 5,425 | 424 | 199 | 225 | 553 | 253 | 300 |
| 55 | 2,175 | 1,062 | 1,113 | 90 | 46 | 44 | 101 | 44 | 57 |
| 56 | 2,334 | 1,080 | 1,254 | 98 | 51 | 47 | 136 | 61 | 75 |
| 57 | 2,383 | 1,157 | 1,226 | 88 | 42 | 46 | 121 | 56 | 65 |
| 58 | 2,186 | 1,082 | 1,104 | 95 | 38 | 57 | 126 | 60 | 66 |
| 59 | 1,368 | 640 | 728 | 53 | 22 | 31 | 69 | 32 | 37 |
| 60～64歳 | 8,554 | 3,957 | 4,597 | 330 | 174 | 156 | 387 | 186 | 201 |
| 60 | 1,549 | 699 | 850 | 59 | 31 | 28 | 80 | 39 | 41 |
| 61 | 1,810 | 842 | 968 | 83 | 44 | 39 | 85 | 44 | 41 |
| 62 | 1,631 | 765 | 866 | 60 | 33 | 27 | 66 | 34 | 32 |
| 63 | 1,717 | 795 | 922 | 72 | 35 | 37 | 89 | 44 | 45 |
| 64 | 1,847 | 856 | 991 | 56 | 31 | 25 | 67 | 25 | 42 |
| 65～69歳 | 7,141 | 3,237 | 3,904 | 314 | 145 | 169 | 385 | 180 | 205 |
| 65 | 1,539 | 674 | 865 | 72 | 37 | 35 | 78 | 42 | 36 |
| 66 | 1,330 | 623 | 707 | 55 | 22 | 33 | 68 | 34 | 34 |
| 67 | 1,402 | 650 | 752 | 69 | 26 | 43 | 79 | 33 | 46 |
| 68 | 1,483 | 667 | 816 | 66 | 36 | 30 | 92 | 45 | 47 |
| 69 | 1,387 | 623 | 764 | 52 | 24 | 28 | 68 | 26 | 42 |

資料：情報政策課「国勢調査（総務省統計局）」平成17年10月1日現在

| | (今治市) | | | (朝倉村) | | | (玉川町) | | |
|--------|-------|-------|-------|-------|-----|-----|-------|-----|-----|
| | 総数 | 男 | 女 | 総数 | 男 | 女 | 総数 | 男 | 女 |
| 70～74歳 | 6,590 | 2,883 | 3,707 | 283 | 120 | 163 | 369 | 178 | 191 |
| 70 | 1,402 | 629 | 773 | 56 | 24 | 32 | 63 | 36 | 27 |
| 71 | 1,330 | 560 | 770 | 40 | 16 | 24 | 78 | 34 | 44 |
| 72 | 1,344 | 594 | 750 | 64 | 29 | 35 | 75 | 34 | 41 |
| 73 | 1,316 | 565 | 751 | 65 | 30 | 35 | 79 | 45 | 34 |
| 74 | 1,198 | 535 | 663 | 58 | 21 | 37 | 74 | 29 | 45 |
| 75～79歳 | 5,495 | 2,225 | 3,270 | 282 | 125 | 157 | 346 | 146 | 200 |
| 75 | 1,132 | 480 | 652 | 53 | 27 | 26 | 74 | 28 | 46 |
| 76 | 1,166 | 452 | 714 | 83 | 35 | 48 | 79 | 33 | 46 |
| 77 | 1,130 | 487 | 643 | 56 | 24 | 32 | 63 | 25 | 38 |
| 78 | 1,032 | 394 | 638 | 46 | 18 | 28 | 65 | 33 | 32 |
| 79 | 1,035 | 412 | 623 | 44 | 21 | 23 | 65 | 27 | 38 |
| 80～84歳 | 3,823 | 1,270 | 2,553 | 216 | 83 | 133 | 283 | 113 | 170 |
| 80 | 882 | 317 | 565 | 53 | 20 | 33 | 61 | 28 | 33 |
| 81 | 841 | 272 | 569 | 51 | 20 | 31 | 64 | 25 | 39 |
| 82 | 766 | 250 | 516 | 36 | 16 | 20 | 58 | 25 | 33 |
| 83 | 733 | 234 | 499 | 47 | 20 | 27 | 49 | 19 | 30 |
| 84 | 601 | 197 | 404 | 29 | 7 | 22 | 51 | 16 | 35 |
| 85～89歳 | 2,049 | 590 | 1,459 | 126 | 38 | 88 | 138 | 44 | 94 |
| 85 | 549 | 181 | 368 | 32 | 9 | 23 | 34 | 15 | 19 |
| 86 | 467 | 131 | 336 | 25 | 6 | 19 | 31 | 10 | 21 |
| 87 | 400 | 108 | 292 | 25 | 9 | 16 | 31 | 8 | 23 |
| 88 | 334 | 93 | 241 | 26 | 8 | 18 | 22 | 5 | 17 |
| 89 | 299 | 77 | 222 | 18 | 6 | 12 | 20 | 6 | 14 |
| 90～94歳 | 1,028 | 254 | 774 | 58 | 13 | 45 | 74 | 22 | 52 |
| 90 | 293 | 80 | 213 | 17 | 4 | 13 | 19 | 4 | 15 |
| 91 | 266 | 72 | 194 | 13 | 4 | 9 | 26 | 9 | 17 |
| 92 | 190 | 50 | 140 | 9 | 1 | 8 | 9 | 1 | 8 |
| 93 | 153 | 25 | 128 | 11 | 1 | 10 | 13 | 4 | 9 |
| 94 | 126 | 27 | 99 | 8 | 3 | 5 | 7 | 4 | 3 |
| 95～99歳 | 281 | 48 | 233 | 20 | 4 | 16 | 21 | 4 | 17 |
| 95 | 100 | 20 | 80 | 3 | 1 | 2 | 6 | 1 | 5 |
| 96 | 71 | 10 | 61 | 8 | 2 | 6 | 9 | 3 | 6 |
| 97 | 47 | 11 | 36 | 3 | 1 | 2 | 1 | - | 1 |
| 98 | 38 | 5 | 33 | 3 | - | 3 | 3 | - | 3 |
| 99 | 25 | 2 | 23 | 3 | - | 3 | 2 | - | 2 |
| 100歳以上 | 39 | 8 | 31 | 4 | 1 | 3 | 2 | 1 | 1 |
| 年齢不詳 | 10 | 7 | 3 | - | - | - | - | - | - |

15. 年齢別人口（つづき）

| | （波方町） | | | （大西町） | | | （菊間町） | | |
|--------|-------|-------|-------|-------|-------|-------|-------|-------|-------|
| | 総数 | 男 | 女 | 総数 | 男 | 女 | 総数 | 男 | 女 |
| 総数 | 9,426 | 4,518 | 4,908 | 8,704 | 4,261 | 4,443 | 7,163 | 3,352 | 3,811 |
| 0～4歳 | 308 | 154 | 154 | 369 | 209 | 160 | 233 | 114 | 119 |
| 0 | 55 | 31 | 24 | 50 | 29 | 21 | 39 | 19 | 20 |
| 1 | 52 | 25 | 27 | 86 | 55 | 31 | 43 | 19 | 24 |
| 2 | 54 | 27 | 27 | 71 | 41 | 30 | 46 | 20 | 26 |
| 3 | 74 | 36 | 38 | 75 | 39 | 36 | 45 | 21 | 24 |
| 4 | 73 | 35 | 38 | 87 | 45 | 42 | 60 | 35 | 25 |
| 5～9歳 | 430 | 220 | 210 | 386 | 175 | 211 | 288 | 158 | 130 |
| 5 | 77 | 40 | 37 | 81 | 33 | 48 | 48 | 28 | 20 |
| 6 | 78 | 36 | 42 | 77 | 39 | 38 | 61 | 31 | 30 |
| 7 | 106 | 53 | 53 | 79 | 33 | 46 | 53 | 33 | 20 |
| 8 | 83 | 48 | 35 | 74 | 27 | 47 | 54 | 34 | 20 |
| 9 | 86 | 43 | 43 | 75 | 43 | 32 | 72 | 32 | 40 |
| 10～14歳 | 446 | 232 | 214 | 430 | 225 | 205 | 314 | 165 | 149 |
| 10 | 93 | 54 | 39 | 86 | 52 | 34 | 51 | 24 | 27 |
| 11 | 98 | 60 | 38 | 80 | 39 | 41 | 75 | 42 | 33 |
| 12 | 89 | 47 | 42 | 85 | 36 | 49 | 56 | 35 | 21 |
| 13 | 71 | 34 | 37 | 90 | 53 | 37 | 71 | 35 | 36 |
| 14 | 95 | 37 | 58 | 89 | 45 | 44 | 61 | 29 | 32 |
| 15～19歳 | 513 | 285 | 228 | 420 | 218 | 202 | 281 | 147 | 134 |
| 15 | 93 | 46 | 47 | 96 | 52 | 44 | 63 | 31 | 32 |
| 16 | 101 | 45 | 56 | 100 | 44 | 56 | 56 | 33 | 23 |
| 17 | 88 | 45 | 43 | 83 | 45 | 38 | 60 | 27 | 33 |
| 18 | 114 | 61 | 53 | 83 | 48 | 35 | 60 | 34 | 26 |
| 19 | 117 | 88 | 29 | 58 | 29 | 29 | 42 | 22 | 20 |
| 20～24歳 | 442 | 225 | 217 | 403 | 230 | 173 | 259 | 117 | 142 |
| 20 | 99 | 53 | 46 | 63 | 33 | 30 | 53 | 25 | 28 |
| 21 | 72 | 40 | 32 | 61 | 35 | 26 | 44 | 18 | 26 |
| 22 | 79 | 36 | 43 | 72 | 46 | 26 | 43 | 20 | 23 |
| 23 | 89 | 42 | 47 | 96 | 55 | 41 | 57 | 27 | 30 |
| 24 | 103 | 54 | 49 | 111 | 61 | 50 | 62 | 27 | 35 |
| 25～29歳 | 447 | 226 | 221 | 563 | 312 | 251 | 296 | 154 | 142 |
| 25 | 82 | 41 | 41 | 95 | 53 | 42 | 46 | 29 | 17 |
| 26 | 68 | 32 | 36 | 97 | 55 | 42 | 60 | 31 | 29 |
| 27 | 103 | 53 | 50 | 111 | 66 | 45 | 56 | 30 | 26 |
| 28 | 80 | 42 | 38 | 124 | 64 | 60 | 63 | 28 | 35 |
| 29 | 114 | 58 | 56 | 136 | 74 | 62 | 71 | 36 | 35 |
| 30～34歳 | 559 | 277 | 282 | 609 | 324 | 285 | 381 | 184 | 197 |
| 30 | 103 | 44 | 59 | 136 | 62 | 74 | 74 | 35 | 39 |
| 31 | 97 | 43 | 54 | 120 | 61 | 59 | 77 | 40 | 37 |
| 32 | 116 | 69 | 47 | 124 | 71 | 53 | 86 | 43 | 43 |
| 33 | 115 | 59 | 56 | 114 | 69 | 45 | 75 | 30 | 45 |
| 34 | 128 | 62 | 66 | 115 | 61 | 54 | 69 | 36 | 33 |

資料：情報政策課「国勢調査」平成17年10月1日現在

| | (波 方 町) | | | (大 西 町) | | | (菊 間 町) | | |
|--------|-----------|-----|-----|-----------|-----|-----|-----------|-----|-----|
| | 総 数 | 男 | 女 | 総 数 | 男 | 女 | 総 数 | 男 | 女 |
| 35～39歳 | 557 | 299 | 258 | 473 | 251 | 222 | 338 | 169 | 169 |
| 35 | 117 | 63 | 54 | 94 | 50 | 44 | 66 | 30 | 36 |
| 36 | 130 | 66 | 64 | 112 | 57 | 55 | 75 | 37 | 38 |
| 37 | 127 | 76 | 51 | 107 | 58 | 49 | 67 | 33 | 34 |
| 38 | 112 | 60 | 52 | 102 | 48 | 54 | 81 | 46 | 35 |
| 39 | 71 | 34 | 37 | 58 | 38 | 20 | 49 | 23 | 26 |
| 40～44歳 | 562 | 267 | 295 | 453 | 222 | 231 | 351 | 170 | 181 |
| 40 | 120 | 48 | 72 | 91 | 45 | 46 | 77 | 37 | 40 |
| 41 | 120 | 55 | 65 | 93 | 49 | 44 | 74 | 33 | 41 |
| 42 | 103 | 50 | 53 | 91 | 42 | 49 | 69 | 35 | 34 |
| 43 | 102 | 49 | 53 | 88 | 38 | 50 | 70 | 40 | 30 |
| 44 | 117 | 65 | 52 | 90 | 48 | 42 | 61 | 25 | 36 |
| 45～49歳 | 582 | 285 | 297 | 481 | 221 | 260 | 405 | 193 | 212 |
| 45 | 123 | 63 | 60 | 88 | 39 | 49 | 74 | 34 | 40 |
| 46 | 121 | 54 | 67 | 112 | 52 | 60 | 83 | 41 | 42 |
| 47 | 128 | 64 | 64 | 90 | 41 | 49 | 71 | 37 | 34 |
| 48 | 102 | 53 | 49 | 89 | 45 | 44 | 98 | 40 | 58 |
| 49 | 108 | 51 | 57 | 102 | 44 | 58 | 79 | 41 | 38 |
| 50～54歳 | 645 | 330 | 315 | 669 | 308 | 361 | 528 | 254 | 274 |
| 50 | 106 | 57 | 49 | 110 | 61 | 49 | 104 | 55 | 49 |
| 51 | 117 | 56 | 61 | 92 | 38 | 54 | 94 | 44 | 50 |
| 52 | 125 | 75 | 50 | 145 | 56 | 89 | 117 | 57 | 60 |
| 53 | 139 | 63 | 76 | 147 | 76 | 71 | 107 | 55 | 52 |
| 54 | 158 | 79 | 79 | 175 | 77 | 98 | 106 | 43 | 63 |
| 55～59歳 | 848 | 437 | 411 | 886 | 443 | 443 | 644 | 315 | 329 |
| 55 | 156 | 77 | 79 | 169 | 83 | 86 | 134 | 56 | 78 |
| 56 | 193 | 107 | 86 | 202 | 101 | 101 | 135 | 75 | 60 |
| 57 | 193 | 114 | 79 | 203 | 108 | 95 | 144 | 72 | 72 |
| 58 | 183 | 83 | 100 | 186 | 89 | 97 | 149 | 69 | 80 |
| 59 | 123 | 56 | 67 | 126 | 62 | 64 | 82 | 43 | 39 |
| 60～64歳 | 778 | 374 | 404 | 710 | 358 | 352 | 562 | 252 | 310 |
| 60 | 137 | 59 | 78 | 132 | 61 | 71 | 108 | 49 | 59 |
| 61 | 154 | 70 | 84 | 156 | 76 | 80 | 102 | 54 | 48 |
| 62 | 141 | 63 | 78 | 133 | 67 | 66 | 112 | 46 | 66 |
| 63 | 170 | 85 | 85 | 151 | 78 | 73 | 106 | 44 | 62 |
| 64 | 176 | 97 | 79 | 138 | 76 | 62 | 134 | 59 | 75 |
| 65～69歳 | 602 | 305 | 297 | 478 | 252 | 226 | 544 | 265 | 279 |
| 65 | 133 | 69 | 64 | 101 | 58 | 43 | 98 | 48 | 50 |
| 66 | 110 | 63 | 47 | 89 | 47 | 42 | 108 | 47 | 61 |
| 67 | 110 | 51 | 59 | 87 | 42 | 45 | 98 | 53 | 45 |
| 68 | 138 | 60 | 78 | 101 | 54 | 47 | 110 | 60 | 50 |
| 69 | 111 | 62 | 49 | 100 | 51 | 49 | 130 | 57 | 73 |

15. 年齢別人口（つづき）

| | （波方町） | | | （大西町） | | | （菊間町） | | |
|--------|-------|-----|-----|-------|-----|-----|-------|-----|-----|
| | 総数 | 男 | 女 | 総数 | 男 | 女 | 総数 | 男 | 女 |
| 70～74歳 | 547 | 247 | 300 | 429 | 186 | 243 | 563 | 247 | 316 |
| 70 | 95 | 43 | 52 | 90 | 43 | 47 | 121 | 55 | 66 |
| 71 | 109 | 48 | 61 | 86 | 46 | 40 | 98 | 38 | 60 |
| 72 | 126 | 55 | 71 | 74 | 27 | 47 | 97 | 46 | 51 |
| 73 | 122 | 59 | 63 | 88 | 37 | 51 | 129 | 55 | 74 |
| 74 | 95 | 42 | 53 | 91 | 33 | 58 | 118 | 53 | 65 |
| 75～79歳 | 452 | 184 | 268 | 378 | 171 | 207 | 518 | 220 | 298 |
| 75 | 98 | 37 | 61 | 80 | 31 | 49 | 114 | 51 | 63 |
| 76 | 94 | 42 | 52 | 91 | 39 | 52 | 96 | 41 | 55 |
| 77 | 84 | 37 | 47 | 88 | 38 | 50 | 99 | 42 | 57 |
| 78 | 90 | 39 | 51 | 60 | 30 | 30 | 99 | 39 | 60 |
| 79 | 86 | 29 | 57 | 59 | 33 | 26 | 110 | 47 | 63 |
| 80～84歳 | 355 | 107 | 248 | 274 | 85 | 189 | 342 | 127 | 215 |
| 80 | 89 | 34 | 55 | 65 | 25 | 40 | 66 | 26 | 40 |
| 81 | 85 | 20 | 65 | 57 | 21 | 36 | 82 | 28 | 54 |
| 82 | 64 | 23 | 41 | 51 | 12 | 39 | 71 | 27 | 44 |
| 83 | 58 | 14 | 44 | 57 | 15 | 42 | 59 | 23 | 36 |
| 84 | 59 | 16 | 43 | 44 | 12 | 32 | 64 | 23 | 41 |
| 85～89歳 | 200 | 46 | 154 | 179 | 47 | 132 | 191 | 67 | 124 |
| 85 | 57 | 15 | 42 | 50 | 13 | 37 | 48 | 18 | 30 |
| 86 | 37 | 7 | 30 | 25 | 10 | 15 | 46 | 15 | 31 |
| 87 | 42 | 11 | 31 | 36 | 11 | 25 | 34 | 12 | 22 |
| 88 | 34 | 11 | 23 | 37 | 8 | 29 | 30 | 8 | 22 |
| 89 | 30 | 2 | 28 | 31 | 5 | 26 | 33 | 14 | 19 |
| 90～94歳 | 108 | 13 | 95 | 88 | 20 | 68 | 93 | 30 | 63 |
| 90 | 32 | 4 | 28 | 26 | 7 | 19 | 27 | 4 | 23 |
| 91 | 21 | 4 | 17 | 17 | 4 | 13 | 21 | 8 | 13 |
| 92 | 29 | 4 | 25 | 12 | 3 | 9 | 19 | 12 | 7 |
| 93 | 14 | - | 14 | 22 | 3 | 19 | 18 | 5 | 13 |
| 94 | 12 | 1 | 11 | 11 | 3 | 8 | 8 | 1 | 7 |
| 95～99歳 | 41 | 5 | 36 | 22 | 3 | 19 | 29 | 4 | 25 |
| 95 | 18 | 3 | 15 | 8 | 2 | 6 | 11 | 3 | 8 |
| 96 | 10 | 1 | 9 | 7 | - | 7 | 7 | 1 | 6 |
| 97 | 5 | 1 | 4 | 3 | 1 | 2 | 5 | - | 5 |
| 98 | 5 | - | 5 | 4 | - | 4 | 4 | - | 4 |
| 99 | 3 | - | 3 | - | - | - | 2 | - | 2 |
| 100歳以上 | 4 | - | 4 | 4 | 1 | 3 | 3 | - | 3 |
| 年齢不詳 | - | - | - | - | - | - | - | - | - |

資料：情報政策課「国勢調査」平成17年10月1日現在

| | (吉 海 町) | | | (宮 窪 町) | | | (伯 方 町) | | |
|--------|-----------|-------|-------|-----------|-------|-------|-----------|-------|-------|
| | 総 数 | 男 | 女 | 総 数 | 男 | 女 | 総 数 | 男 | 女 |
| 総 数 | 4,399 | 2,005 | 2,394 | 3,391 | 1,625 | 1,766 | 7,328 | 3,437 | 3,891 |
| 0～4歳 | 130 | 65 | 65 | 122 | 66 | 56 | 237 | 125 | 112 |
| 0 | 32 | 17 | 15 | 23 | 15 | 8 | 40 | 20 | 20 |
| 1 | 21 | 13 | 8 | 19 | 9 | 10 | 45 | 25 | 20 |
| 2 | 20 | 13 | 7 | 33 | 20 | 13 | 54 | 32 | 22 |
| 3 | 28 | 11 | 17 | 27 | 12 | 15 | 50 | 26 | 24 |
| 4 | 29 | 11 | 18 | 20 | 10 | 10 | 48 | 22 | 26 |
| 5～9歳 | 143 | 61 | 82 | 142 | 77 | 65 | 321 | 150 | 171 |
| 5 | 25 | 9 | 16 | 28 | 16 | 12 | 60 | 29 | 31 |
| 6 | 29 | 12 | 17 | 27 | 16 | 11 | 60 | 29 | 31 |
| 7 | 34 | 13 | 21 | 27 | 13 | 14 | 60 | 27 | 33 |
| 8 | 27 | 13 | 14 | 35 | 17 | 18 | 65 | 27 | 38 |
| 9 | 28 | 14 | 14 | 25 | 15 | 10 | 76 | 38 | 38 |
| 10～14歳 | 159 | 79 | 80 | 186 | 92 | 94 | 343 | 171 | 172 |
| 10 | 31 | 15 | 16 | 31 | 14 | 17 | 73 | 34 | 39 |
| 11 | 33 | 14 | 19 | 42 | 22 | 20 | 74 | 38 | 36 |
| 12 | 38 | 18 | 20 | 40 | 22 | 18 | 71 | 35 | 36 |
| 13 | 29 | 17 | 12 | 31 | 13 | 18 | 52 | 27 | 25 |
| 14 | 28 | 15 | 13 | 42 | 21 | 21 | 73 | 37 | 36 |
| 15～19歳 | 148 | 84 | 64 | 146 | 75 | 71 | 268 | 125 | 143 |
| 15 | 28 | 21 | 7 | 26 | 12 | 14 | 51 | 21 | 30 |
| 16 | 37 | 18 | 19 | 37 | 19 | 18 | 74 | 39 | 35 |
| 17 | 39 | 23 | 16 | 37 | 14 | 23 | 71 | 32 | 39 |
| 18 | 30 | 13 | 17 | 24 | 17 | 7 | 47 | 21 | 26 |
| 19 | 14 | 9 | 5 | 22 | 13 | 9 | 25 | 12 | 13 |
| 20～24歳 | 111 | 59 | 52 | 105 | 60 | 45 | 199 | 91 | 108 |
| 20 | 19 | 10 | 9 | 25 | 13 | 12 | 32 | 17 | 15 |
| 21 | 11 | 4 | 7 | 17 | 8 | 9 | 29 | 15 | 14 |
| 22 | 23 | 9 | 14 | 18 | 16 | 2 | 37 | 16 | 21 |
| 23 | 29 | 22 | 7 | 18 | 8 | 10 | 49 | 18 | 31 |
| 24 | 29 | 14 | 15 | 27 | 15 | 12 | 52 | 25 | 27 |
| 25～29歳 | 165 | 85 | 80 | 145 | 85 | 60 | 286 | 148 | 138 |
| 25 | 36 | 18 | 18 | 32 | 19 | 13 | 46 | 20 | 26 |
| 26 | 31 | 13 | 18 | 27 | 11 | 16 | 56 | 27 | 29 |
| 27 | 32 | 17 | 15 | 23 | 13 | 10 | 59 | 31 | 28 |
| 28 | 33 | 18 | 15 | 28 | 19 | 9 | 60 | 32 | 28 |
| 29 | 33 | 19 | 14 | 35 | 23 | 12 | 65 | 38 | 27 |
| 30～34歳 | 224 | 122 | 102 | 169 | 80 | 89 | 434 | 217 | 217 |
| 30 | 40 | 21 | 19 | 34 | 19 | 15 | 85 | 46 | 39 |
| 31 | 44 | 23 | 21 | 36 | 12 | 24 | 79 | 40 | 39 |
| 32 | 43 | 28 | 15 | 32 | 13 | 19 | 90 | 44 | 46 |
| 33 | 41 | 17 | 24 | 31 | 18 | 13 | 82 | 36 | 46 |
| 34 | 56 | 33 | 23 | 36 | 18 | 18 | 98 | 51 | 47 |

15. 年齢別人口（つづき）

| | （吉海町） | | | （宮窪町） | | | （伯方町） | | |
|--------|-------|-----|-----|-------|-----|-----|-------|-----|-----|
| | 総数 | 男 | 女 | 総数 | 男 | 女 | 総数 | 男 | 女 |
| 35～39歳 | 167 | 71 | 96 | 180 | 87 | 93 | 360 | 172 | 188 |
| 35 | 30 | 11 | 19 | 26 | 10 | 16 | 77 | 38 | 39 |
| 36 | 28 | 10 | 18 | 39 | 19 | 20 | 70 | 32 | 38 |
| 37 | 48 | 20 | 28 | 36 | 16 | 20 | 80 | 43 | 37 |
| 38 | 34 | 17 | 17 | 49 | 25 | 24 | 76 | 38 | 38 |
| 39 | 27 | 13 | 14 | 30 | 17 | 13 | 57 | 21 | 36 |
| 40～44歳 | 193 | 91 | 102 | 187 | 99 | 88 | 422 | 216 | 206 |
| 40 | 46 | 22 | 24 | 36 | 17 | 19 | 79 | 34 | 45 |
| 41 | 37 | 17 | 20 | 34 | 20 | 14 | 86 | 44 | 42 |
| 42 | 37 | 21 | 16 | 43 | 21 | 22 | 97 | 55 | 42 |
| 43 | 27 | 13 | 14 | 38 | 21 | 17 | 86 | 40 | 46 |
| 44 | 46 | 18 | 28 | 36 | 20 | 16 | 74 | 43 | 31 |
| 45～49歳 | 272 | 126 | 146 | 189 | 100 | 89 | 432 | 222 | 210 |
| 45 | 46 | 22 | 24 | 33 | 18 | 15 | 73 | 39 | 34 |
| 46 | 48 | 24 | 24 | 31 | 14 | 17 | 80 | 41 | 39 |
| 47 | 57 | 24 | 33 | 47 | 29 | 18 | 79 | 44 | 35 |
| 48 | 54 | 25 | 29 | 37 | 17 | 20 | 101 | 51 | 50 |
| 49 | 67 | 31 | 36 | 41 | 22 | 19 | 99 | 47 | 52 |
| 50～54歳 | 289 | 153 | 136 | 206 | 108 | 98 | 548 | 279 | 269 |
| 50 | 48 | 29 | 19 | 34 | 16 | 18 | 84 | 44 | 40 |
| 51 | 54 | 28 | 26 | 42 | 24 | 18 | 90 | 42 | 48 |
| 52 | 57 | 26 | 31 | 40 | 22 | 18 | 132 | 78 | 54 |
| 53 | 66 | 33 | 33 | 43 | 22 | 21 | 134 | 65 | 69 |
| 54 | 64 | 37 | 27 | 47 | 24 | 23 | 108 | 50 | 58 |
| 55～59歳 | 406 | 199 | 207 | 281 | 137 | 144 | 704 | 356 | 348 |
| 55 | 84 | 48 | 36 | 50 | 28 | 22 | 146 | 61 | 85 |
| 56 | 84 | 41 | 43 | 61 | 32 | 29 | 146 | 73 | 73 |
| 57 | 80 | 39 | 41 | 63 | 31 | 32 | 133 | 71 | 62 |
| 58 | 97 | 42 | 55 | 72 | 33 | 39 | 168 | 92 | 76 |
| 59 | 61 | 29 | 32 | 35 | 13 | 22 | 111 | 59 | 52 |
| 60～64歳 | 341 | 138 | 203 | 253 | 109 | 144 | 577 | 252 | 325 |
| 60 | 58 | 26 | 32 | 50 | 18 | 32 | 86 | 33 | 53 |
| 61 | 58 | 25 | 33 | 51 | 27 | 24 | 100 | 41 | 59 |
| 62 | 70 | 33 | 37 | 61 | 24 | 37 | 123 | 51 | 72 |
| 63 | 74 | 27 | 47 | 36 | 18 | 18 | 143 | 70 | 73 |
| 64 | 81 | 27 | 54 | 55 | 22 | 33 | 125 | 57 | 68 |
| 65～69歳 | 360 | 185 | 175 | 258 | 122 | 136 | 548 | 255 | 293 |
| 65 | 86 | 40 | 46 | 49 | 22 | 27 | 117 | 60 | 57 |
| 66 | 52 | 25 | 27 | 45 | 23 | 22 | 98 | 36 | 62 |
| 67 | 71 | 43 | 28 | 52 | 31 | 21 | 101 | 52 | 49 |
| 68 | 57 | 22 | 35 | 63 | 27 | 36 | 111 | 48 | 63 |
| 69 | 94 | 55 | 39 | 49 | 19 | 30 | 121 | 59 | 62 |

資料：情報政策課「国勢調査」平成17年10月1日現在

| | (吉 海 町) | | | (宮 窪 町) | | | (伯 方 町) | | |
|--------|-----------|-----|-----|-----------|-----|-----|-----------|-----|-----|
| | 総 数 | 男 | 女 | 総 数 | 男 | 女 | 総 数 | 男 | 女 |
| 70～74歳 | 385 | 153 | 232 | 289 | 130 | 159 | 554 | 256 | 298 |
| 70 | 64 | 25 | 39 | 52 | 22 | 30 | 111 | 51 | 60 |
| 71 | 84 | 35 | 49 | 63 | 32 | 31 | 108 | 47 | 61 |
| 72 | 87 | 33 | 54 | 54 | 25 | 29 | 118 | 45 | 73 |
| 73 | 80 | 32 | 48 | 67 | 26 | 41 | 111 | 54 | 57 |
| 74 | 70 | 28 | 42 | 53 | 25 | 28 | 106 | 59 | 47 |
| 75～79歳 | 380 | 159 | 221 | 256 | 97 | 159 | 475 | 194 | 281 |
| 75 | 83 | 35 | 48 | 52 | 25 | 27 | 102 | 36 | 66 |
| 76 | 74 | 29 | 45 | 66 | 22 | 44 | 113 | 45 | 68 |
| 77 | 64 | 29 | 35 | 49 | 13 | 36 | 101 | 40 | 61 |
| 78 | 84 | 36 | 48 | 49 | 21 | 28 | 85 | 42 | 43 |
| 79 | 75 | 30 | 45 | 40 | 16 | 24 | 74 | 31 | 43 |
| 80～84歳 | 259 | 98 | 161 | 148 | 56 | 92 | 334 | 118 | 216 |
| 80 | 54 | 15 | 39 | 48 | 17 | 31 | 84 | 35 | 49 |
| 81 | 61 | 25 | 36 | 35 | 16 | 19 | 70 | 25 | 45 |
| 82 | 58 | 22 | 36 | 24 | 7 | 17 | 75 | 25 | 50 |
| 83 | 45 | 15 | 30 | 21 | 8 | 13 | 56 | 14 | 42 |
| 84 | 41 | 21 | 20 | 20 | 8 | 12 | 49 | 19 | 30 |
| 85～89歳 | 156 | 47 | 109 | 78 | 27 | 51 | 180 | 64 | 116 |
| 85 | 35 | 14 | 21 | 21 | 8 | 13 | 37 | 18 | 19 |
| 86 | 34 | 10 | 24 | 17 | 6 | 11 | 41 | 13 | 28 |
| 87 | 36 | 10 | 26 | 18 | 6 | 12 | 39 | 16 | 23 |
| 88 | 31 | 7 | 24 | 13 | 6 | 7 | 37 | 11 | 26 |
| 89 | 20 | 6 | 14 | 9 | 1 | 8 | 26 | 6 | 20 |
| 90～94歳 | 79 | 25 | 54 | 41 | 16 | 25 | 84 | 21 | 63 |
| 90 | 21 | 7 | 14 | 16 | 3 | 13 | 34 | 9 | 25 |
| 91 | 17 | 5 | 12 | 6 | 2 | 4 | 16 | 5 | 11 |
| 92 | 17 | 9 | 8 | 5 | 3 | 2 | 21 | 5 | 16 |
| 93 | 16 | 3 | 13 | 8 | 6 | 2 | 12 | 1 | 11 |
| 94 | 8 | 1 | 7 | 6 | 2 | 4 | 1 | 1 | - |
| 95～99歳 | 26 | 3 | 23 | 9 | 2 | 7 | 19 | 4 | 15 |
| 95 | 8 | 1 | 7 | 3 | 1 | 2 | 5 | 2 | 3 |
| 96 | 2 | - | 2 | 1 | 1 | - | 7 | 1 | 6 |
| 97 | 5 | - | 5 | 3 | - | 3 | 2 | 1 | 1 |
| 98 | 5 | - | 5 | 1 | - | 1 | 3 | - | 3 |
| 99 | 6 | 2 | 4 | 1 | - | 1 | 2 | - | 2 |
| 100歳以上 | 3 | 1 | 2 | 1 | - | 1 | 3 | 1 | 2 |
| 年齢不詳 | 3 | 1 | 2 | - | - | - | - | - | - |

15. 年齢別人口（つづき）

| | （上浦町） | | | （大三島町） | | | （関前村） | | |
|--------|-------|-------|-------|--------|-------|-------|-------|-----|-----|
| | 総数 | 男 | 女 | 総数 | 男 | 女 | 総数 | 男 | 女 |
| 総数 | 3,385 | 1,545 | 1,840 | 3,769 | 1,614 | 2,155 | 673 | 305 | 368 |
| 0～4歳 | 77 | 35 | 42 | 101 | 51 | 50 | 8 | 4 | 4 |
| 0 | 15 | 8 | 7 | 18 | 10 | 8 | 1 | 1 | - |
| 1 | 13 | 6 | 7 | 21 | 11 | 10 | 2 | 2 | - |
| 2 | 15 | 4 | 11 | 16 | 11 | 5 | - | - | - |
| 3 | 22 | 12 | 10 | 25 | 10 | 15 | 3 | 1 | 2 |
| 4 | 12 | 5 | 7 | 21 | 9 | 12 | 2 | - | 2 |
| 5～9歳 | 104 | 51 | 53 | 84 | 37 | 47 | 12 | 6 | 6 |
| 5 | 15 | 6 | 9 | 19 | 10 | 9 | 1 | - | 1 |
| 6 | 20 | 6 | 14 | 13 | 7 | 6 | 3 | 2 | 1 |
| 7 | 22 | 15 | 7 | 16 | 8 | 8 | 1 | - | 1 |
| 8 | 25 | 9 | 16 | 19 | 5 | 14 | 2 | 1 | 1 |
| 9 | 22 | 15 | 7 | 17 | 7 | 10 | 5 | 3 | 2 |
| 10～14歳 | 133 | 74 | 59 | 96 | 51 | 45 | 16 | 11 | 5 |
| 10 | 35 | 22 | 13 | 21 | 11 | 10 | 2 | 2 | - |
| 11 | 22 | 10 | 12 | 17 | 7 | 10 | 1 | - | 1 |
| 12 | 29 | 15 | 14 | 19 | 11 | 8 | 6 | 5 | 1 |
| 13 | 16 | 12 | 4 | 20 | 11 | 9 | 4 | 1 | 3 |
| 14 | 31 | 15 | 16 | 19 | 11 | 8 | 3 | 3 | - |
| 15～19歳 | 77 | 41 | 36 | 90 | 32 | 58 | 8 | 5 | 3 |
| 15 | 21 | 16 | 5 | 23 | 9 | 14 | 5 | 3 | 2 |
| 16 | 22 | 11 | 11 | 22 | 9 | 13 | - | - | - |
| 17 | 19 | 11 | 8 | 22 | 8 | 14 | 2 | 1 | 1 |
| 18 | 12 | 3 | 9 | 19 | 4 | 15 | - | - | - |
| 19 | 3 | - | 3 | 4 | 2 | 2 | 1 | 1 | - |
| 20～24歳 | 48 | 26 | 22 | 74 | 29 | 45 | 5 | 4 | 1 |
| 20 | 6 | 3 | 3 | 10 | 2 | 8 | - | - | - |
| 21 | 3 | 3 | - | 16 | 7 | 9 | - | - | - |
| 22 | 9 | 4 | 5 | 17 | 6 | 11 | - | - | - |
| 23 | 12 | 4 | 8 | 18 | 7 | 11 | 3 | 3 | - |
| 24 | 18 | 12 | 6 | 13 | 7 | 6 | 2 | 1 | 1 |
| 25～29歳 | 101 | 44 | 57 | 82 | 39 | 43 | 11 | 7 | 4 |
| 25 | 21 | 8 | 13 | 15 | 8 | 7 | 1 | 1 | - |
| 26 | 14 | 8 | 6 | 9 | 5 | 4 | - | - | - |
| 27 | 20 | 8 | 12 | 21 | 12 | 9 | 3 | 1 | 2 |
| 28 | 22 | 11 | 11 | 18 | 7 | 11 | 6 | 4 | 2 |
| 29 | 24 | 9 | 15 | 19 | 7 | 12 | 1 | 1 | - |
| 30～34歳 | 115 | 58 | 57 | 135 | 64 | 71 | 12 | 5 | 7 |
| 30 | 24 | 12 | 12 | 34 | 19 | 15 | 2 | 1 | 1 |
| 31 | 18 | 10 | 8 | 21 | 10 | 11 | 1 | - | 1 |
| 32 | 24 | 13 | 11 | 27 | 10 | 17 | 3 | 2 | 1 |
| 33 | 21 | 10 | 11 | 26 | 12 | 14 | 3 | - | 3 |
| 34 | 28 | 13 | 15 | 27 | 13 | 14 | 3 | 2 | 1 |

資料：情報政策課「国勢調査」平成17年10月1日現在

| | (上 浦 町) | | | (大 三 島 町) | | | (関 前 村) | | |
|--------|-----------|-----|-----|-------------|-----|-----|-----------|----|----|
| | 総 数 | 男 | 女 | 総 数 | 男 | 女 | 総 数 | 男 | 女 |
| 35～39歳 | 128 | 63 | 65 | 87 | 45 | 42 | 15 | 7 | 8 |
| 35 | 25 | 15 | 10 | 26 | 15 | 11 | 6 | 2 | 4 |
| 36 | 36 | 16 | 20 | 19 | 12 | 7 | 2 | 2 | - |
| 37 | 25 | 14 | 11 | 17 | 8 | 9 | 3 | 1 | 2 |
| 38 | 22 | 11 | 11 | 12 | 3 | 9 | 1 | 1 | - |
| 39 | 20 | 7 | 13 | 13 | 7 | 6 | 3 | 1 | 2 |
| 40～44歳 | 138 | 80 | 58 | 141 | 61 | 80 | 21 | 11 | 10 |
| 40 | 31 | 20 | 11 | 25 | 8 | 17 | 1 | - | 1 |
| 41 | 23 | 13 | 10 | 26 | 9 | 17 | 3 | 2 | 1 |
| 42 | 30 | 14 | 16 | 26 | 14 | 12 | 5 | 2 | 3 |
| 43 | 27 | 18 | 9 | 34 | 18 | 16 | 5 | 2 | 3 |
| 44 | 27 | 15 | 12 | 30 | 12 | 18 | 7 | 5 | 2 |
| 45～49歳 | 154 | 82 | 72 | 181 | 85 | 96 | 31 | 18 | 13 |
| 45 | 25 | 11 | 14 | 33 | 8 | 25 | 7 | 6 | 1 |
| 46 | 30 | 15 | 15 | 24 | 17 | 7 | 9 | 5 | 4 |
| 47 | 32 | 16 | 16 | 42 | 15 | 27 | 3 | - | 3 |
| 48 | 23 | 15 | 8 | 36 | 22 | 14 | 3 | 2 | 1 |
| 49 | 44 | 25 | 19 | 46 | 23 | 23 | 9 | 5 | 4 |
| 50～54歳 | 243 | 109 | 134 | 259 | 129 | 130 | 36 | 17 | 19 |
| 50 | 38 | 16 | 22 | 37 | 20 | 17 | 9 | 4 | 5 |
| 51 | 40 | 13 | 27 | 50 | 26 | 24 | 5 | 4 | 1 |
| 52 | 48 | 24 | 24 | 50 | 21 | 29 | 5 | 1 | 4 |
| 53 | 53 | 25 | 28 | 58 | 27 | 31 | 7 | 2 | 5 |
| 54 | 64 | 31 | 33 | 64 | 35 | 29 | 10 | 6 | 4 |
| 55～59歳 | 341 | 174 | 167 | 356 | 186 | 170 | 67 | 34 | 33 |
| 55 | 69 | 43 | 26 | 73 | 43 | 30 | 8 | 3 | 5 |
| 56 | 65 | 37 | 28 | 79 | 37 | 42 | 20 | 11 | 9 |
| 57 | 70 | 34 | 36 | 86 | 46 | 40 | 19 | 11 | 8 |
| 58 | 83 | 33 | 50 | 77 | 38 | 39 | 8 | 4 | 4 |
| 59 | 54 | 27 | 27 | 41 | 22 | 19 | 12 | 5 | 7 |
| 60～64歳 | 292 | 136 | 156 | 302 | 132 | 170 | 63 | 29 | 34 |
| 60 | 40 | 19 | 21 | 48 | 23 | 25 | 10 | 4 | 6 |
| 61 | 68 | 32 | 36 | 72 | 28 | 44 | 7 | 4 | 3 |
| 62 | 63 | 31 | 32 | 54 | 25 | 29 | 22 | 11 | 11 |
| 63 | 56 | 27 | 29 | 66 | 29 | 37 | 16 | 5 | 11 |
| 64 | 65 | 27 | 38 | 62 | 27 | 35 | 8 | 5 | 3 |
| 65～69歳 | 289 | 124 | 165 | 344 | 143 | 201 | 71 | 33 | 38 |
| 65 | 51 | 17 | 34 | 63 | 26 | 37 | 10 | 3 | 7 |
| 66 | 52 | 28 | 24 | 61 | 28 | 33 | 13 | 6 | 7 |
| 67 | 46 | 19 | 27 | 72 | 28 | 44 | 17 | 9 | 8 |
| 68 | 69 | 27 | 42 | 76 | 28 | 48 | 22 | 10 | 12 |
| 69 | 71 | 33 | 38 | 72 | 33 | 39 | 9 | 5 | 4 |

15. 年齢別人口（つづき）

| | （上浦町） | | | （大三島町） | | | （関前村） | | |
|--------|-------|-----|-----|--------|-----|-----|-------|----|----|
| | 総数 | 男 | 女 | 総数 | 男 | 女 | 総数 | 男 | 女 |
| 70～74歳 | 382 | 176 | 206 | 430 | 171 | 259 | 87 | 44 | 43 |
| 70 | 85 | 30 | 55 | 90 | 33 | 57 | 18 | 7 | 11 |
| 71 | 66 | 29 | 37 | 69 | 32 | 37 | 14 | 8 | 6 |
| 72 | 82 | 41 | 41 | 97 | 31 | 66 | 16 | 6 | 10 |
| 73 | 75 | 37 | 38 | 94 | 39 | 55 | 21 | 10 | 11 |
| 74 | 74 | 39 | 35 | 80 | 36 | 44 | 18 | 13 | 5 |
| 75～79歳 | 321 | 125 | 196 | 439 | 182 | 257 | 90 | 30 | 60 |
| 75 | 65 | 29 | 36 | 94 | 31 | 63 | 17 | 4 | 13 |
| 76 | 60 | 30 | 30 | 94 | 42 | 52 | 12 | 3 | 9 |
| 77 | 63 | 21 | 42 | 87 | 44 | 43 | 22 | 6 | 16 |
| 78 | 61 | 18 | 43 | 88 | 34 | 54 | 18 | 10 | 8 |
| 79 | 72 | 27 | 45 | 76 | 31 | 45 | 21 | 7 | 14 |
| 80～84歳 | 250 | 89 | 161 | 312 | 105 | 207 | 64 | 23 | 41 |
| 80 | 63 | 26 | 37 | 75 | 27 | 48 | 21 | 7 | 14 |
| 81 | 47 | 19 | 28 | 65 | 25 | 40 | 8 | 3 | 5 |
| 82 | 50 | 17 | 33 | 53 | 18 | 35 | 9 | 5 | 4 |
| 83 | 46 | 13 | 33 | 64 | 20 | 44 | 14 | 3 | 11 |
| 84 | 44 | 14 | 30 | 55 | 15 | 40 | 12 | 5 | 7 |
| 85～89歳 | 119 | 41 | 78 | 171 | 55 | 116 | 39 | 12 | 27 |
| 85 | 37 | 12 | 25 | 51 | 25 | 26 | 11 | 2 | 9 |
| 86 | 24 | 7 | 17 | 46 | 12 | 34 | 7 | 2 | 5 |
| 87 | 25 | 11 | 14 | 31 | 11 | 20 | 9 | 4 | 5 |
| 88 | 19 | 5 | 14 | 27 | 4 | 23 | 5 | 1 | 4 |
| 89 | 14 | 6 | 8 | 16 | 3 | 13 | 7 | 3 | 4 |
| 90～94歳 | 56 | 16 | 40 | 68 | 15 | 53 | 14 | 5 | 9 |
| 90 | 18 | 6 | 12 | 20 | 6 | 14 | 4 | 1 | 3 |
| 91 | 14 | 7 | 7 | 18 | 4 | 14 | 1 | - | 1 |
| 92 | 9 | - | 9 | 12 | 3 | 9 | 4 | 2 | 2 |
| 93 | 11 | 3 | 8 | 9 | 1 | 8 | 2 | 1 | 1 |
| 94 | 4 | - | 4 | 9 | 1 | 8 | 3 | 1 | 2 |
| 95～99歳 | 15 | 1 | 14 | 15 | 2 | 13 | 2 | - | 2 |
| 95 | 5 | 1 | 4 | 8 | 2 | 6 | - | - | - |
| 96 | 4 | - | 4 | 1 | - | 1 | - | - | - |
| 97 | 2 | - | 2 | - | - | - | 1 | - | 1 |
| 98 | 3 | - | 3 | 6 | - | 6 | - | - | - |
| 99 | 1 | - | 1 | - | - | - | 1 | - | 1 |
| 100歳以上 | 2 | - | 2 | 2 | - | 2 | 1 | - | 1 |
| 年齢不詳 | - | - | - | - | - | - | - | - | - |

資料：情報政策課「国勢調査」平成17年10月1日現在

| | 今治市計 平成12年 | | | 今治市計 平成17年 | | |
|--------|------------|--------|--------|------------|--------|--------|
| | 総数 | 男 | 女 | 総数 | 男 | 女 |
| 総数 | 180,627 | 83,925 | 96,702 | 173,983 | 80,745 | 93,238 |
| 0～4歳 | 7,826 | 3,983 | 3,843 | 7,005 | 3,555 | 3,450 |
| 0 | 1,482 | 749 | 733 | 1,256 | 637 | 619 |
| 1 | 1,562 | 781 | 781 | 1,349 | 693 | 656 |
| 2 | 1,621 | 828 | 793 | 1,431 | 748 | 683 |
| 3 | 1,562 | 797 | 765 | 1,472 | 723 | 749 |
| 4 | 1,599 | 828 | 771 | 1,497 | 754 | 743 |
| 5～9歳 | 8,169 | 4,216 | 3,953 | 7,785 | 3,956 | 3,829 |
| 5 | 1,633 | 869 | 764 | 1,499 | 740 | 759 |
| 6 | 1,655 | 866 | 789 | 1,554 | 796 | 758 |
| 7 | 1,633 | 822 | 811 | 1,593 | 805 | 788 |
| 8 | 1,581 | 812 | 769 | 1,526 | 790 | 736 |
| 9 | 1,667 | 847 | 820 | 1,613 | 825 | 788 |
| 10～14歳 | 9,073 | 4,607 | 4,466 | 8,103 | 4,197 | 3,906 |
| 10 | 1,715 | 872 | 843 | 1,621 | 867 | 754 |
| 11 | 1,693 | 871 | 822 | 1,642 | 867 | 775 |
| 12 | 1,808 | 886 | 922 | 1,626 | 816 | 810 |
| 13 | 1,884 | 965 | 919 | 1,558 | 800 | 758 |
| 14 | 1,973 | 1,013 | 960 | 1,656 | 847 | 809 |
| 15～19歳 | 9,372 | 4,717 | 4,655 | 7,464 | 3,714 | 3,750 |
| 15 | 2,088 | 1,034 | 1,054 | 1,675 | 850 | 825 |
| 16 | 2,109 | 1,072 | 1,037 | 1,654 | 852 | 802 |
| 17 | 2,180 | 1,103 | 1,077 | 1,731 | 843 | 888 |
| 18 | 1,788 | 913 | 875 | 1,378 | 673 | 705 |
| 19 | 1,207 | 595 | 612 | 1,026 | 496 | 530 |
| 20～24歳 | 8,521 | 3,920 | 4,601 | 6,823 | 3,125 | 3,698 |
| 20 | 1,303 | 633 | 670 | 1,171 | 525 | 646 |
| 21 | 1,358 | 573 | 785 | 1,114 | 508 | 606 |
| 22 | 1,687 | 769 | 918 | 1,350 | 604 | 746 |
| 23 | 1,965 | 874 | 1,091 | 1,537 | 687 | 850 |
| 24 | 2,208 | 1,071 | 1,137 | 1,651 | 801 | 850 |
| 25～29歳 | 12,191 | 5,776 | 6,415 | 9,530 | 4,637 | 4,893 |
| 25 | 2,395 | 1,148 | 1,247 | 1,694 | 827 | 867 |
| 26 | 2,512 | 1,155 | 1,357 | 1,742 | 832 | 910 |
| 27 | 2,476 | 1,174 | 1,302 | 1,930 | 929 | 1,001 |
| 28 | 2,431 | 1,169 | 1,262 | 2,021 | 981 | 1,040 |
| 29 | 2,377 | 1,130 | 1,247 | 2,143 | 1,068 | 1,075 |
| 30～34歳 | 10,082 | 4,772 | 5,310 | 11,816 | 5,730 | 6,086 |
| 30 | 2,257 | 1,071 | 1,186 | 2,359 | 1,147 | 1,212 |
| 31 | 2,171 | 1,017 | 1,154 | 2,417 | 1,133 | 1,284 |
| 32 | 2,109 | 991 | 1,118 | 2,371 | 1,172 | 1,199 |
| 33 | 2,059 | 990 | 1,069 | 2,375 | 1,174 | 1,201 |
| 34 | 1,486 | 703 | 783 | 2,294 | 1,104 | 1,190 |

15. 年齢別人口（つづき）

| | 今治市計 平成12年 | | | 今治市計 平成17年 | | |
|--------|------------|-------|-------|------------|-------|-------|
| | 総数 | 男 | 女 | 総数 | 男 | 女 |
| 35～39歳 | 9,818 | 4,694 | 5,124 | 9,960 | 4,780 | 5,180 |
| 35 | 2,162 | 1,016 | 1,146 | 2,211 | 1,061 | 1,150 |
| 36 | 1,984 | 957 | 1,027 | 2,161 | 1,033 | 1,128 |
| 37 | 1,954 | 946 | 1,008 | 2,075 | 1,009 | 1,066 |
| 38 | 1,845 | 853 | 992 | 2,022 | 967 | 1,055 |
| 39 | 1,873 | 922 | 951 | 1,491 | 710 | 781 |
| 40～44歳 | 10,232 | 4,975 | 5,257 | 9,568 | 4,564 | 5,004 |
| 40 | 1,979 | 939 | 1,040 | 2,067 | 957 | 1,110 |
| 41 | 2,134 | 1,011 | 1,123 | 1,931 | 947 | 984 |
| 42 | 2,042 | 1,019 | 1,023 | 1,917 | 926 | 991 |
| 43 | 1,992 | 988 | 1,004 | 1,823 | 839 | 984 |
| 44 | 2,085 | 1,018 | 1,067 | 1,830 | 895 | 935 |
| 45～49歳 | 12,749 | 6,093 | 6,656 | 10,032 | 4,857 | 5,175 |
| 45 | 2,181 | 1,031 | 1,150 | 1,908 | 912 | 996 |
| 46 | 2,262 | 1,072 | 1,190 | 2,062 | 978 | 1,084 |
| 47 | 2,527 | 1,234 | 1,293 | 2,000 | 994 | 1,006 |
| 48 | 2,737 | 1,306 | 1,431 | 1,979 | 969 | 1,010 |
| 49 | 3,042 | 1,450 | 1,592 | 2,083 | 1,004 | 1,079 |
| 50～54歳 | 16,340 | 8,028 | 8,312 | 12,460 | 5,981 | 6,479 |
| 50 | 3,332 | 1,654 | 1,678 | 2,130 | 1,018 | 1,112 |
| 51 | 3,603 | 1,754 | 1,849 | 2,211 | 1,052 | 1,159 |
| 52 | 3,691 | 1,833 | 1,858 | 2,478 | 1,210 | 1,268 |
| 53 | 3,518 | 1,729 | 1,789 | 2,682 | 1,290 | 1,392 |
| 54 | 2,196 | 1,058 | 1,138 | 2,959 | 1,411 | 1,548 |
| 55～59歳 | 13,382 | 6,244 | 7,138 | 15,956 | 7,754 | 8,202 |
| 55 | 2,407 | 1,105 | 1,302 | 3,255 | 1,594 | 1,661 |
| 56 | 2,825 | 1,344 | 1,481 | 3,553 | 1,706 | 1,847 |
| 57 | 2,578 | 1,208 | 1,370 | 3,583 | 1,781 | 1,802 |
| 58 | 2,730 | 1,264 | 1,466 | 3,430 | 1,663 | 1,767 |
| 59 | 2,842 | 1,323 | 1,519 | 2,135 | 1,010 | 1,125 |
| 60～64歳 | 11,939 | 5,613 | 6,326 | 13,149 | 6,097 | 7,052 |
| 60 | 2,525 | 1,157 | 1,368 | 2,357 | 1,061 | 1,296 |
| 61 | 2,156 | 1,027 | 1,129 | 2,746 | 1,287 | 1,459 |
| 62 | 2,286 | 1,101 | 1,185 | 2,536 | 1,183 | 1,353 |
| 63 | 2,542 | 1,184 | 1,358 | 2,696 | 1,257 | 1,439 |
| 64 | 2,430 | 1,144 | 1,286 | 2,814 | 1,309 | 1,505 |
| 65～69歳 | 11,763 | 5,348 | 6,415 | 11,334 | 5,246 | 6,088 |
| 65 | 2,413 | 1,086 | 1,327 | 2,397 | 1,096 | 1,301 |
| 66 | 2,228 | 989 | 1,239 | 2,081 | 982 | 1,099 |
| 67 | 2,444 | 1,094 | 1,350 | 2,204 | 1,037 | 1,167 |
| 68 | 2,406 | 1,099 | 1,307 | 2,388 | 1,084 | 1,304 |
| 69 | 2,272 | 1,080 | 1,192 | 2,264 | 1,047 | 1,217 |

資料：情報政策課「国勢調査」平成17年10月1日現在

| | 今治市計 平成12年 | | | 今治市計 平成17年 | | |
|--------|------------|-------|-------|------------|-------|-------|
| | 総数 | 男 | 女 | 総数 | 男 | 女 |
| 70～74歳 | 10,751 | 4,632 | 6,119 | 10,908 | 4,791 | 6,117 |
| 70 | 2,204 | 949 | 1,255 | 2,247 | 998 | 1,249 |
| 71 | 2,302 | 984 | 1,318 | 2,145 | 925 | 1,220 |
| 72 | 2,151 | 947 | 1,204 | 2,234 | 966 | 1,268 |
| 73 | 2,074 | 888 | 1,186 | 2,247 | 989 | 1,258 |
| 74 | 2,020 | 864 | 1,156 | 2,035 | 913 | 1,122 |
| 75～79歳 | 8,258 | 3,101 | 5,157 | 9,432 | 3,858 | 5,574 |
| 75 | 1,858 | 744 | 1,114 | 1,964 | 814 | 1,150 |
| 76 | 1,786 | 697 | 1,089 | 2,028 | 813 | 1,215 |
| 77 | 1,676 | 625 | 1,051 | 1,906 | 806 | 1,100 |
| 78 | 1,555 | 543 | 1,012 | 1,777 | 714 | 1,063 |
| 79 | 1,383 | 492 | 891 | 1,757 | 711 | 1,046 |
| 80～84歳 | 5,221 | 1,792 | 3,429 | 6,660 | 2,274 | 4,386 |
| 80 | 1,303 | 488 | 815 | 1,561 | 577 | 984 |
| 81 | 1,111 | 371 | 740 | 1,466 | 499 | 967 |
| 82 | 1,031 | 362 | 669 | 1,315 | 447 | 868 |
| 83 | 944 | 304 | 640 | 1,249 | 398 | 851 |
| 84 | 832 | 267 | 565 | 1,069 | 353 | 716 |
| 85～89歳 | 3,304 | 995 | 2,309 | 3,626 | 1,078 | 2,548 |
| 85 | 868 | 260 | 608 | 962 | 330 | 632 |
| 86 | 760 | 256 | 504 | 800 | 229 | 571 |
| 87 | 590 | 181 | 409 | 726 | 217 | 509 |
| 88 | 603 | 165 | 438 | 615 | 167 | 448 |
| 89 | 483 | 133 | 350 | 523 | 135 | 388 |
| 90～94歳 | 1,322 | 341 | 981 | 1,791 | 450 | 1,341 |
| 90 | 390 | 108 | 282 | 527 | 135 | 392 |
| 91 | 323 | 93 | 230 | 436 | 124 | 312 |
| 92 | 249 | 68 | 181 | 336 | 93 | 243 |
| 93 | 210 | 42 | 168 | 289 | 53 | 236 |
| 94 | 150 | 30 | 120 | 203 | 45 | 158 |
| 95～99歳 | 271 | 73 | 198 | 500 | 80 | 420 |
| 95 | 87 | 25 | 62 | 175 | 37 | 138 |
| 96 | 71 | 23 | 48 | 127 | 19 | 108 |
| 97 | 59 | 12 | 47 | 77 | 15 | 62 |
| 98 | 31 | 9 | 22 | 75 | 5 | 70 |
| 99 | 23 | 4 | 19 | 46 | 4 | 42 |
| 100歳以上 | 41 | 4 | 37 | 68 | 13 | 55 |
| 年齢不詳 | 2 | 1 | 1 | 13 | 8 | 5 |

16. 15歳以上労働力状態(5歳階級・男女別)

| | 総数 | 労働者人口 | | | 非労働力人口 | 男 | | | | 女 | | | |
|--------|---------|--------|-------|--------|--------|--------|-------|--------|--------|--------|-------|--------|--------|
| | | 就業者 | 完全失業者 | | | 総数 | 就業者 | 完全失業者 | 非労働力人口 | 総数 | 就業者 | 完全失業者 | 非労働力人口 |
| 総数 | 151,077 | 79,938 | 5,928 | 63,597 | 49,757 | 45,822 | 3,935 | 18,285 | 36,109 | 34,116 | 1,993 | 45,312 | |
| 15～19歳 | 7,464 | 854 | 195 | 6,326 | 527 | 413 | 114 | 3,149 | 522 | 441 | 81 | 3,177 | |
| 20～24 | 6,823 | 4,729 | 736 | 1,196 | 2,717 | 2,286 | 431 | 337 | 2,748 | 2,443 | 305 | 859 | |
| 25～29 | 9,530 | 7,137 | 692 | 1,462 | 4,357 | 3,960 | 397 | 126 | 3,472 | 3,177 | 295 | 1,336 | |
| 30～34 | 11,816 | 8,581 | 729 | 2,281 | 5,471 | 5,029 | 442 | 113 | 3,839 | 3,552 | 287 | 2,168 | |
| 35～39 | 9,960 | 7,270 | 560 | 1,951 | 4,554 | 4,226 | 328 | 115 | 3,276 | 3,044 | 232 | 1,836 | |
| 40～44 | 9,568 | 7,341 | 472 | 1,619 | 4,337 | 4,043 | 294 | 126 | 3,476 | 3,298 | 178 | 1,493 | |
| 45～49 | 10,032 | 7,834 | 443 | 1,641 | 4,647 | 4,347 | 300 | 134 | 3,630 | 3,487 | 143 | 1,507 | |
| 50～54 | 12,460 | 9,339 | 536 | 2,469 | 5,628 | 5,270 | 358 | 274 | 4,247 | 4,069 | 178 | 2,195 | |
| 55～59 | 15,956 | 11,052 | 692 | 4,096 | 7,161 | 6,630 | 531 | 508 | 4,583 | 4,422 | 161 | 3,588 | |
| 60～64 | 13,149 | 6,451 | 540 | 6,103 | 4,316 | 3,860 | 456 | 1,743 | 2,675 | 2,591 | 84 | 4,360 | |
| 65～69 | 11,334 | 3,946 | 216 | 7,126 | 2,611 | 2,419 | 192 | 2,605 | 1,551 | 1,527 | 24 | 4,521 | |
| 70～74 | 10,908 | 2,697 | 73 | 8,094 | 1,721 | 1,661 | 60 | 3,045 | 1,049 | 1,036 | 13 | 5,049 | |
| 75～79 | 9,432 | 1,743 | 26 | 7,629 | 1,074 | 1,051 | 23 | 2,765 | 695 | 692 | 3 | 4,864 | |
| 80～84 | 6,660 | 747 | 11 | 5,867 | 492 | 485 | 7 | 1,773 | 266 | 262 | 4 | 4,094 | |
| 85歳以上 | 5,985 | 217 | 7 | 5,737 | 144 | 142 | 2 | 1,472 | 80 | 75 | 5 | 4,265 | |

資料：情報政策課「国勢調査（総務省統計局）」平成17年10月1日現在
注）総数には労働力状態「不詳」を含む

17. 15歳以上労働力・就業状態

| | 15歳以上人口総数 | 労働力人口 | | | | | | | | 非労働力人口 |
|----|-----------|--------|--------|--------|--------|-----|-------|-------|--------|--------|
| | | 総数 | 就業者 | | | | | | 完全失業者 | |
| | | | 総数 | 主に仕事 | 家事 | の事 | 通学のため | のら仕事 | | |
| 総数 | 151,077 | 85,866 | 79,938 | 65,884 | 12,516 | 382 | 1,156 | 5,928 | 63,597 | |
| 男 | 69,029 | 49,757 | 45,822 | 44,251 | 700 | 119 | 752 | 3,935 | 18,285 | |
| 女 | 82,048 | 36,109 | 34,116 | 21,633 | 11,816 | 263 | 404 | 1,993 | 45,312 | |

資料：情報政策課「国勢調査（総務省統計局）」平成17年10月1日現在

注）15歳以上人口総数には労働力状態「不詳」を含む

完全失業者…調査週間中、収入になる仕事を少しもしなかった人のうち、就労可能であって、かつ積極的に仕事を探していた人をいう

18. 産業別就業者数

| 区 分 | | 平成12年計 | 平成17年計 | 男(17年) | 女(17年) | 割合(%) |
|----------------|---------------------|---------|---------|--------|--------|--------|
| 第一次産業 | 農 業 | 5,916 | 5,537 | 3,157 | 2,380 | 6.93 |
| | 林 業 | 26 | 15 | 11 | 4 | 0.02 |
| | 漁 業 | 1,101 | 987 | 812 | 175 | 1.23 |
| | 小 計 | 7,043 | 6,539 | 3,980 | 2,559 | 8.18 |
| 第二次産業 | 鉱 業 | 393 | 258 | 220 | 38 | 0.32 |
| | 建 設 業 | 8,659 | 9,318 | 8,052 | 1,266 | 11.66 |
| | 製 造 業 | 20,557 | 16,925 | 10,822 | 6,103 | 21.17 |
| | 小 計 | 29,609 | 26,501 | 19,094 | 7,407 | 33.15 |
| 第三次産業 | 電気・ガス・熱供給・水道業 | 444 | 324 | 273 | 51 | 0.41 |
| | 運 輸 ・ 通 信 業 | 5,274 | 4,577 | 3,789 | 788 | 5.73 |
| | 卸 売 ・ 小 売 業 ・ 飲 食 店 | 17,901 | 17,107 | 7,696 | 9,411 | 21.40 |
| | 金 融 ・ 保 険 業 | 1,922 | 1,601 | 709 | 892 | 2.00 |
| | 不 動 産 業 | 441 | 515 | 305 | 210 | 0.64 |
| | サ ー ビ ス 業 | 19,495 | 20,219 | 8,095 | 12,124 | 25.29 |
| | 公 務 | 2,571 | 2,316 | 1,733 | 583 | 2.90 |
| | 小 計 | 48,048 | 46,659 | 22,600 | 24,059 | 58.37 |
| 分 類 不 能 の 産 業 | | 21 | 239 | 148 | 91 | 0.30 |
| 合 計 (A) | | 84,721 | 79,938 | 45,822 | 34,116 | 100.00 |
| 15歳以上人口 (B) | | 155,557 | 151,077 | 69,029 | 82,048 | - |
| 労働力人口 (C) | | 90,083 | 85,866 | 49,757 | 36,109 | - |
| 労働力率 (C / B) | | 57.9 | 56.8 | 72.1 | 44.0 | - |
| 就業比率 (A / C) | | 94.0 | 93.1 | 92.1 | 94.5 | - |

資料：情報政策課「国勢調査（総務省統計局）」各年10月1日現在

3 事 業 所

19. 産業別事業所数および従業者数（民営事業所）

| 事業所数 | | | | 平成13年 | 平成16年 | 平成18年 |
|-------|--------|-------|-----|--------|-------|-------|
| 総 | | | 数 | 10,766 | 9,788 | 9,245 |
| 農 | 林 | 漁 | 業 | 32 | 27 | 31 |
| 鉱 | | | 業 | 48 | 41 | 38 |
| 建 | | 設 | 業 | 1,146 | 1,056 | 967 |
| 製 | | 造 | 業 | 1,371 | 1,183 | 1,040 |
| 電 | 気・ガス・熱 | 供給・水道 | 業 | 4 | 3 | 3 |
| 運 | 輸 | ・ 通 | 信 | 470 | 446 | 412 |
| 卸 | 売・小売業 | ・ 飲食 | 店 | 4,681 | 4,279 | 4,000 |
| 金 | 融 | ・ 保 | 險 | 157 | 137 | 139 |
| 不 | 動 | 産 | 業 | 215 | 204 | 193 |
| サ | ー | ビ | ス | 2,642 | 2,412 | 2,422 |
| 従業者規模 | | | | | | |
| | 総 | | 数 | 10,766 | 9,788 | 9,245 |
| | 4人 | | 以下 | 7,070 | 6,375 | 5,865 |
| | 5 | ～ | 9人 | 1,992 | 1,834 | 1,783 |
| | 10 | ～ | 19人 | 1,019 | 948 | 955 |
| | 20 | ～ | 29人 | 321 | 285 | 273 |
| | 30 | | 人以上 | 364 | 346 | 369 |

| 従業者数 | | | | 平成13年 | 平成16年 | 平成18年 |
|-------|--------|-------|-----|--------|--------|--------|
| 総 | | | 数 | 72,299 | 67,655 | 68,016 |
| 農 | 林 | 漁 | 業 | 383 | 253 | 313 |
| 鉱 | | | 業 | 345 | 293 | 262 |
| 建 | | 設 | 業 | 7,831 | 7,215 | 7,208 |
| 製 | | 造 | 業 | 16,957 | 15,033 | 15,363 |
| 電 | 気・ガス・熱 | 供給・水道 | 業 | 255 | 204 | 170 |
| 運 | 輸 | ・ 通 | 信 | 5,747 | 5,572 | 5,400 |
| 卸 | 売・小売業 | ・ 飲食 | 店 | 21,860 | 21,545 | 20,594 |
| 金 | 融 | ・ 保 | 險 | 1,729 | 1,562 | 1,583 |
| 不 | 動 | 産 | 業 | 590 | 529 | 589 |
| サ | ー | ビ | ス | 16,602 | 15,449 | 16,534 |
| 従業者規模 | | | | | | |
| | 総 | | 数 | 72,299 | 67,655 | 68,016 |
| | 4人 | | 以下 | 15,113 | 13,438 | 12,402 |
| | 5 | ～ | 9人 | 12,945 | 11,997 | 11,585 |
| | 10 | ～ | 19人 | 13,463 | 12,636 | 12,677 |
| | 20 | ～ | 29人 | 7,567 | 6,657 | 6,440 |
| | 30 | | 人以上 | 23,211 | 22,927 | 24,912 |

資料：情報政策課「事業所・企業統計調査（総務省統計局）」
平成13年、平成18年は10月1日現在、平成16年は6月1日現在

20. 産業分類・規模別事業所数および従業者数（民営事業所）

| | 総 数 | | 4 人 以 下 | |
|---------------------|-------|--------|---------|--------|
| | 事業所数 | 従業者数 | 事業所数 | 従業者数 |
| 総 計 | 9,245 | 68,016 | 5,865 | 12,402 |
| A 農 業 | 23 | 234 | 6 | 10 |
| B 林 業 | 1 | 12 | - | - |
| C 漁 業 | 7 | 67 | 3 | 10 |
| D 鉱 業 | 38 | 262 | 13 | 37 |
| E 建 設 業 | 967 | 7,208 | 520 | 1,154 |
| 06 総合工事業 | 414 | 3,494 | 194 | 463 |
| 07 職別工事業（設備工事業を除く） | 326 | 2,017 | 215 | 425 |
| 08 設備工事業 | 227 | 1,697 | 111 | 266 |
| F 製 造 業 | 1,040 | 15,363 | 469 | 1,141 |
| 09 食料品製造業 | 85 | 1,665 | 38 | 95 |
| 10 飲料・たばこ・飼料製造業 | 1 | 14 | - | - |
| 11 繊維工業業 | 107 | 969 | 59 | 137 |
| 12 衣服・その他の繊維製品製造業 | 343 | 3,481 | 153 | 396 |
| 13 木材・木製品製造業（家具を除く） | 24 | 123 | 12 | 29 |
| 14 家具・装備品製造業 | 43 | 174 | 30 | 62 |
| 15 パルプ・紙・紙加工品製造業 | 9 | 99 | 2 | 3 |
| 16 印刷・同関連業 | 29 | 390 | 11 | 28 |
| 17 化学工業業 | 11 | 212 | 3 | 6 |
| 18 石油製品・石炭製品製造業 | 2 | 359 | 1 | 4 |
| 19 プラスチック製品製造業 | 5 | 74 | 2 | 7 |
| 21 なめし革・同製品・毛皮製造業 | 1 | 5 | - | - |
| 22 窯業・土石製品製造業 | 101 | 581 | 63 | 154 |
| 23 鉄鋼業 | 16 | 318 | 4 | 6 |
| 24 非鉄金属製造業 | 1 | 56 | - | - |
| 25 金属製品製造業 | 71 | 776 | 31 | 80 |
| 26 一般機械器具製造業 | 48 | 726 | 21 | 50 |
| 27 電気機械器具製造業 | 10 | 1,552 | 2 | 3 |
| 29 電子部品・デバイス製造業 | 2 | 126 | 1 | 3 |
| 30 輸送用機械器具製造業 | 108 | 3,486 | 20 | 42 |
| 31 精密機械器具製造業 | 4 | 112 | 2 | 6 |
| 32 その他の製造業 | 19 | 65 | 14 | 30 |
| G 電気・ガス・熱供給・水道業 | 3 | 170 | - | - |
| 33 電気業 | 1 | 48 | - | - |
| 34 ガス業 | 2 | 122 | - | - |
| H 情 報 通 信 業 | 36 | 403 | 17 | 43 |
| 37 通信業 | 14 | 83 | 8 | 25 |
| 38 放送業 | 1 | 15 | - | - |
| 39 情報サービス業 | 14 | 261 | 5 | 11 |
| 41 映像情報制作・配給業 | 7 | 44 | 4 | 7 |
| I 運 輸 業 | 376 | 4,997 | 120 | 310 |
| 42 鉄道業 | 1 | 14 | - | - |
| 43 道路旅客運送業 | 38 | 866 | 8 | 21 |
| 44 道路貨物運送業 | 82 | 1,547 | 21 | 58 |
| 45 水運業 | 214 | 2,143 | 72 | 193 |
| 47 倉庫業 | 9 | 127 | 2 | 2 |
| 48 運輸に附帯するサービス業 | 32 | 300 | 17 | 36 |

資料：情報政策課「事業所・企業統計調査（総務省統計局）」平成18年10月1日現在

| 5 ~ 9 人 | | 10 ~ 19 人 | | 20 ~ 29 人 | | 30 人以上 | |
|---------|--------|-----------|--------|-----------|-------|--------|--------|
| 事業所数 | 従業者数 | 事業所数 | 従業者数 | 事業所数 | 従業者数 | 事業所数 | 従業者数 |
| 1,783 | 11,585 | 955 | 12,677 | 273 | 6,440 | 369 | 24,912 |
| 8 | 61 | 7 | 92 | 1 | 22 | 1 | 49 |
| - | - | 1 | 12 | - | - | - | - |
| 2 | 14 | 1 | 13 | - | - | 1 | 30 |
| 18 | 130 | 6 | 75 | 1 | 20 | - | - |
| 249 | 1,679 | 139 | 1,823 | 34 | 821 | 25 | 1,731 |
| 126 | 847 | 70 | 896 | 17 | 413 | 7 | 875 |
| 55 | 385 | 38 | 521 | 7 | 175 | 11 | 511 |
| 68 | 447 | 31 | 406 | 10 | 233 | 7 | 345 |
| 263 | 1,717 | 154 | 2,115 | 52 | 1,226 | 102 | 9,164 |
| 20 | 129 | 13 | 188 | 3 | 73 | 11 | 1,180 |
| - | - | 1 | 14 | - | - | - | - |
| 27 | 175 | 6 | 83 | 5 | 112 | 10 | 462 |
| 85 | 564 | 60 | 846 | 20 | 476 | 25 | 1,199 |
| 8 | 50 | 4 | 44 | - | - | - | - |
| 9 | 63 | 4 | 49 | - | - | - | - |
| 4 | 32 | 1 | 11 | 1 | 20 | 1 | 33 |
| 10 | 57 | 5 | 66 | - | - | 3 | 239 |
| 3 | 21 | 2 | 24 | - | - | 3 | 161 |
| - | - | - | - | - | - | 1 | 355 |
| 1 | 5 | 1 | 10 | - | - | 1 | 52 |
| 1 | 5 | - | - | - | - | - | - |
| 20 | 116 | 12 | 159 | 6 | 152 | - | - |
| 4 | 30 | 2 | 28 | 3 | 62 | 3 | 192 |
| - | - | - | - | - | - | 1 | 56 |
| 18 | 126 | 13 | 166 | 6 | 136 | 3 | 268 |
| 12 | 72 | 6 | 82 | 4 | 108 | 5 | 414 |
| 2 | 13 | 3 | 52 | - | - | 3 | 1,484 |
| - | - | - | - | - | - | 1 | 123 |
| 34 | 230 | 20 | 282 | 4 | 87 | 30 | 2,845 |
| 1 | 5 | - | - | - | - | 1 | 101 |
| 4 | 24 | 1 | 11 | - | - | - | - |
| - | - | - | - | - | - | 3 | 170 |
| - | - | - | - | - | - | 1 | 48 |
| - | - | - | - | - | - | 2 | 122 |
| 9 | 53 | 7 | 102 | 1 | 20 | 2 | 185 |
| 3 | 17 | 3 | 41 | - | - | - | - |
| - | - | 1 | 15 | - | - | - | - |
| 5 | 30 | 1 | 15 | 1 | 20 | 2 | 185 |
| 1 | 6 | 2 | 31 | - | - | - | - |
| 101 | 690 | 81 | 1,129 | 29 | 673 | 45 | 2,195 |
| - | - | 1 | 14 | - | - | - | - |
| 7 | 48 | 10 | 153 | 3 | 63 | 10 | 581 |
| 19 | 133 | 17 | 232 | 9 | 221 | 16 | 903 |
| 66 | 444 | 48 | 669 | 15 | 345 | 13 | 492 |
| 2 | 18 | 3 | 41 | 1 | 24 | 1 | 42 |
| 7 | 47 | 2 | 20 | 1 | 20 | 5 | 177 |

20. 産業分類・規模別事業所数および従業者数（民営事業所）（つづき）

| | 総 数 | | 4 人 以 下 | |
|------------------------------------|-------|--------|---------|-------|
| | 事業所数 | 従業者数 | 事業所数 | 従業者数 |
| J 卸 売 ・ 小 売 業 | 2,813 | 15,257 | 1,918 | 4,105 |
| 49 各 種 商 品 卸 売 業 | 1 | 2 | 1 | 2 |
| 50 織 維 ・ 衣 服 等 卸 売 業 | 78 | 525 | 44 | 103 |
| 51 飲 食 料 品 卸 売 業 | 160 | 1,323 | 86 | 212 |
| 52 建 築 材 料 , 鉱 物 ・ 金 属 材 料 等 卸 売 業 | 148 | 1,041 | 71 | 165 |
| 53 機 械 器 具 卸 売 業 | 110 | 792 | 46 | 120 |
| 54 そ の 他 の 卸 売 業 | 105 | 594 | 67 | 170 |
| 55 各 種 商 品 小 売 業 | 8 | 781 | - | - |
| 56 織 物 ・ 衣 服 ・ 身 の 回 り 品 小 売 業 | 269 | 888 | 227 | 485 |
| 57 飲 食 料 品 小 売 業 | 755 | 4,134 | 536 | 1,094 |
| 58 自 動 車 ・ 自 転 車 小 売 業 | 174 | 840 | 110 | 226 |
| 59 家 具 ・ じ ゅ う 器 ・ 機 械 器 具 小 売 業 | 197 | 739 | 159 | 334 |
| 60 そ の 他 の 小 売 業 | 808 | 3,598 | 571 | 1,194 |
| K 金 融 ・ 保 険 業 | 139 | 1,583 | 46 | 118 |
| 61 銀 行 業 | 35 | 610 | 1 | 4 |
| 62 協 同 組 織 金 融 業 | 13 | 124 | 1 | 4 |
| 64 貸 金 業 , 投 資 業 等 非 預 金 信 用 機 関 | 13 | 49 | 9 | 20 |
| 65 証 券 業 , 商 品 先 物 取 引 業 | 3 | 63 | - | - |
| 67 保 険 業 (保 険 媒 介 代 理 業 等 を 含 む) | 75 | 737 | 35 | 90 |
| L 不 動 産 業 | 193 | 589 | 168 | 314 |
| 68 不 動 産 取 引 業 | 74 | 267 | 63 | 137 |
| 69 不 動 産 賃 貸 業 ・ 管 理 業 | 119 | 322 | 105 | 177 |
| M 飲 食 店 , 宿 泊 業 | 1,187 | 5,337 | 898 | 1,982 |
| 70 一 般 飲 食 店 | 646 | 2,951 | 477 | 984 |
| 71 遊 興 飲 食 店 | 453 | 1,531 | 377 | 898 |
| 72 宿 泊 業 | 88 | 855 | 44 | 100 |
| N 医 療 , 福 祉 業 | 421 | 7,579 | 138 | 280 |
| 73 医 療 業 | 313 | 5,015 | 128 | 260 |
| 74 保 健 衛 生 業 | 1 | 19 | - | - |
| 75 社 会 保 険 ・ 社 会 福 祉 ・ 介 護 事 業 | 107 | 2,545 | 10 | 20 |
| O 教 育 , 学 習 支 援 業 | 246 | 1,086 | 191 | 308 |
| 76 学 校 教 育 業 | 25 | 412 | 2 | 5 |
| 77 そ の 他 の 教 育 , 学 習 支 援 業 | 221 | 674 | 189 | 303 |
| P 複 合 サ ー ビ ス 事 業 | 111 | 1,282 | 43 | 119 |
| 78 郵 便 局 (別 掲 を 除 く) | 38 | 510 | 16 | 56 |
| 79 協 同 組 合 (他 に 分 類 さ れ な い も の) | 73 | 772 | 27 | 63 |
| Q サービス業 (他に分類されないもの) | 1,644 | 6,587 | 1,315 | 2,471 |
| 80 専 門 サ ー ビ ス 業 | 255 | 1,027 | 192 | 420 |
| 81 学 術 ・ 開 発 研 究 機 関 業 | 1 | 12 | - | - |
| 82 洗 濯 ・ 理 容 ・ 美 容 ・ 浴 場 業 | 659 | 1,572 | 597 | 991 |
| 83 そ の 他 の 生 活 関 連 サ ー ビ ス 業 | 65 | 354 | 46 | 97 |
| 84 娯 楽 業 | 48 | 547 | 18 | 41 |
| 85 廃 棄 物 処 理 業 | 28 | 303 | 9 | 17 |
| 86 自 動 車 整 備 業 | 128 | 457 | 102 | 216 |
| 87 機 械 等 修 理 業 (別 掲 を 除 く) | 57 | 157 | 47 | 87 |
| 88 物 品 賃 貸 業 | 36 | 277 | 22 | 65 |
| 89 広 告 業 | 7 | 28 | 5 | 12 |
| 90 そ の 他 の 事 業 サ ー ビ ス 業 | 89 | 1,161 | 34 | 78 |
| 91 政 治 ・ 経 済 ・ 文 化 団 体 | 42 | 160 | 30 | 60 |
| 92 宗 教 業 | 228 | 531 | 212 | 386 |
| 93 そ の 他 の サ ー ビ ス 業 | 1 | 1 | 1 | 1 |

| 5 ~ 9 人 | | 10 ~ 19 人 | | 20 ~ 29 人 | | 30 人 以上 | |
|---------|-------|-----------|-------|-----------|-------|---------|-------|
| 事業所数 | 従業者数 | 事業所数 | 従業者数 | 事業所数 | 従業者数 | 事業所数 | 従業者数 |
| 530 | 3,398 | 251 | 3,295 | 58 | 1,338 | 56 | 3,121 |
| - | - | - | - | - | - | - | - |
| 17 | 109 | 10 | 121 | 5 | 127 | 2 | 65 |
| 39 | 261 | 19 | 278 | 6 | 138 | 10 | 434 |
| 38 | 246 | 28 | 345 | 8 | 187 | 3 | 98 |
| 46 | 311 | 11 | 133 | 4 | 90 | 3 | 138 |
| 21 | 131 | 12 | 161 | 3 | 66 | 2 | 66 |
| 1 | 7 | 2 | 36 | - | - | 5 | 738 |
| 31 | 192 | 9 | 112 | - | - | 2 | 99 |
| 119 | 782 | 72 | 973 | 8 | 193 | 20 | 1,092 |
| 41 | 258 | 17 | 225 | 6 | 131 | - | - |
| 23 | 142 | 12 | 153 | 1 | 21 | 2 | 89 |
| 154 | 959 | 59 | 758 | 17 | 385 | 7 | 302 |
| 31 | 212 | 38 | 485 | 13 | 306 | 11 | 462 |
| 5 | 36 | 17 | 213 | 8 | 185 | 4 | 172 |
| 6 | 43 | 5 | 55 | 1 | 22 | - | - |
| 3 | 17 | 1 | 12 | - | - | - | - |
| - | - | 1 | 17 | 2 | 46 | - | - |
| 17 | 116 | 14 | 188 | 2 | 53 | 7 | 290 |
| 16 | 106 | 6 | 80 | 2 | 49 | 1 | 40 |
| 7 | 41 | 2 | 27 | 1 | 22 | 1 | 40 |
| 9 | 65 | 4 | 53 | 1 | 27 | - | - |
| 174 | 1,101 | 78 | 1,009 | 21 | 509 | 16 | 736 |
| 97 | 636 | 50 | 664 | 13 | 306 | 9 | 361 |
| 56 | 332 | 16 | 188 | 3 | 76 | 1 | 37 |
| 21 | 133 | 12 | 157 | 5 | 127 | 6 | 338 |
| 124 | 801 | 66 | 926 | 26 | 635 | 67 | 4,937 |
| 102 | 652 | 39 | 531 | 10 | 243 | 34 | 3,329 |
| - | - | 1 | 19 | - | - | - | - |
| 22 | 149 | 26 | 376 | 16 | 392 | 33 | 1,608 |
| 26 | 166 | 18 | 222 | 5 | 117 | 6 | 273 |
| 5 | 38 | 12 | 153 | 3 | 66 | 3 | 150 |
| 21 | 128 | 6 | 69 | 2 | 51 | 3 | 123 |
| 29 | 186 | 23 | 296 | 7 | 165 | 9 | 516 |
| 11 | 63 | 5 | 73 | 3 | 65 | 3 | 253 |
| 18 | 123 | 18 | 223 | 4 | 100 | 6 | 263 |
| 203 | 1,271 | 79 | 1,003 | 23 | 539 | 24 | 1,303 |
| 45 | 277 | 14 | 160 | 2 | 54 | 2 | 116 |
| - | - | 1 | 12 | - | - | - | - |
| 46 | 278 | 11 | 143 | 2 | 45 | 3 | 115 |
| 10 | 66 | 5 | 74 | 3 | 65 | 1 | 52 |
| 13 | 86 | 8 | 112 | 5 | 120 | 4 | 188 |
| 9 | 65 | 7 | 81 | 1 | 24 | 2 | 116 |
| 17 | 112 | 7 | 83 | 2 | 46 | - | - |
| 8 | 48 | 2 | 22 | - | - | - | - |
| 8 | 59 | 2 | 33 | 3 | 71 | 1 | 49 |
| 1 | 5 | 1 | 11 | - | - | - | - |
| 26 | 166 | 15 | 196 | 4 | 94 | 10 | 627 |
| 8 | 44 | 3 | 36 | 1 | 20 | - | - |
| 12 | 65 | 3 | 40 | - | - | 1 | 40 |
| - | - | - | - | - | - | - | - |

2 1. 市町別事業所数および従業者数（民営事業所）

| | 事業所数 | | 従業者数 | | | | | |
|--------|--------|--------|---------|---------|---------|---------|---------|---------|
| | 平成16年 | 平成18年 | 平成16年 | | | 平成18年 | | |
| | | | 合計 | 男 | 女 | 合計 | 男 | 女 |
| 愛媛県 | 70,965 | 68,425 | 556,411 | 308,034 | 248,377 | 553,723 | 306,668 | 247,055 |
| 松山市 | 22,367 | 21,160 | 205,834 | 110,886 | 94,948 | 200,897 | 108,591 | 92,306 |
| （松山市） | 20,997 | - | 197,555 | 106,731 | 90,824 | - | - | - |
| （北条市） | 1,051 | - | 7,164 | 3,542 | 3,622 | - | - | - |
| （中島町） | 319 | - | 1,115 | 613 | 502 | - | - | - |
| 今治市 | 9,788 | 9,245 | 67,655 | 37,922 | 29,733 | 68,016 | 38,379 | 29,637 |
| （今治市） | 6,748 | 6,418 | 47,650 | 25,021 | 22,629 | 48,996 | 26,324 | 22,672 |
| （朝倉村） | 180 | 168 | 1,054 | 497 | 557 | 995 | 495 | 500 |
| （玉川町） | 158 | 170 | 990 | 523 | 467 | 1,089 | 578 | 511 |
| （波方町） | 345 | 317 | 3,589 | 2,652 | 937 | 3,070 | 2,143 | 927 |
| （大西町） | 387 | 345 | 4,266 | 3,129 | 1,137 | 4,142 | 2,962 | 1,180 |
| （菊間町） | 364 | 346 | 2,193 | 1,436 | 757 | 2,066 | 1,347 | 719 |
| （吉海町） | 309 | 289 | 1,397 | 723 | 674 | 1,462 | 788 | 674 |
| （宮窪町） | 253 | 230 | 1,062 | 660 | 402 | 1,002 | 617 | 385 |
| （伯方町） | 488 | 459 | 2,940 | 1,873 | 1,067 | 2,882 | 1,867 | 1,015 |
| （上浦町） | 227 | 196 | 1,027 | 572 | 455 | 832 | 472 | 360 |
| （大三島町） | 287 | 270 | 1,337 | 746 | 591 | 1,340 | 702 | 638 |
| （関前村） | 42 | 37 | 150 | 90 | 60 | 140 | 84 | 56 |
| 宇和島市 | 5,542 | 5,407 | 31,185 | 16,615 | 14,570 | 30,844 | 16,295 | 14,549 |
| （宇和島市） | 4,294 | - | 24,467 | 13,080 | 11,387 | - | - | - |
| （吉田町） | 500 | - | 2,565 | 1,199 | 1,366 | - | - | - |
| （三間町） | 223 | - | 1,335 | 760 | 575 | - | - | - |
| （津島町） | 525 | - | 2,818 | 1,576 | 1,242 | - | - | - |
| 八幡浜市 | 2,707 | 2,601 | 14,839 | 7,929 | 6,910 | 14,995 | 8,044 | 6,951 |
| （八幡浜市） | 2,180 | - | 11,362 | 5,998 | 5,364 | - | - | - |
| （保内町） | 527 | - | 3,477 | 1,931 | 1,546 | - | - | - |
| 新居浜市 | 5,603 | 5,439 | 49,407 | 28,110 | 21,297 | 51,416 | 29,386 | 22,030 |
| （新居浜市） | 5,589 | - | 49,329 | 28,059 | 21,270 | - | - | - |
| （別子山村） | 14 | - | 78 | 51 | 27 | - | - | - |
| 西条市 | 5,024 | 4,996 | 41,045 | 22,754 | 18,291 | 42,142 | 23,496 | 18,646 |
| （西条市） | 2,567 | - | 23,772 | 13,224 | 10,548 | - | - | - |
| （東予市） | 1,520 | - | 10,575 | 5,680 | 4,895 | - | - | - |
| （小松町） | 372 | - | 2,644 | 1,510 | 1,134 | - | - | - |
| （丹原町） | 565 | - | 4,054 | 2,340 | 1,714 | - | - | - |
| 大洲市 | 2,805 | 2,815 | 19,575 | 11,106 | 8,469 | 19,151 | 10,619 | 8,532 |
| （大洲市） | 2,099 | - | 15,936 | 8,912 | 7,024 | - | - | - |
| （長浜町） | 517 | - | 2,670 | 1,586 | 1,084 | - | - | - |
| （肱川町） | 136 | - | 769 | 480 | 289 | - | - | - |
| （河辺村） | 53 | - | 200 | 128 | 72 | - | - | - |
| 伊予市 | 1,729 | 1,685 | 12,702 | 6,571 | 6,131 | 13,197 | 6,831 | 6,366 |
| （伊予市） | 1,345 | - | 10,494 | 5,401 | 5,093 | - | - | - |
| （中山町） | 184 | - | 1,105 | 600 | 505 | - | - | - |
| （双海町） | 200 | - | 1,103 | 570 | 533 | - | - | - |

資料：情報政策課「事業所・企業統計調査（総務省統計局）」平成16年6月1日、平成18年10月1日現在

| | 事業所数 | | 従業者数 | | | | | |
|---------|-------|-------|--------|--------|--------|--------|--------|--------|
| | 平成16年 | 平成18年 | 平成16年 | | | 平成18年 | | |
| | | | 合計 | 男 | 女 | 合計 | 男 | 女 |
| 四国中央市 | 4,772 | 4,622 | 41,985 | 25,021 | 16,964 | 41,059 | 24,616 | 16,443 |
| （川之江市） | 2,042 | - | 17,524 | 9,864 | 7,660 | - | - | - |
| （伊予三島市） | 1,972 | - | 18,795 | 11,966 | 6,829 | - | - | - |
| （新宮村） | 78 | - | 479 | 209 | 270 | - | - | - |
| （土居町） | 680 | - | 5,187 | 2,982 | 2,205 | - | - | - |
| 西予市 | 2,435 | 2,415 | 13,210 | 7,325 | 5,885 | 13,298 | 7,197 | 6,101 |
| （三瓶町） | 460 | - | 2,276 | 1,218 | 1,058 | - | - | - |
| （明浜町） | 225 | - | 966 | 510 | 456 | - | - | - |
| （宇和町） | 885 | - | 5,734 | 3,167 | 2,567 | - | - | - |
| （野村町） | 584 | - | 2,839 | 1,650 | 1,189 | - | - | - |
| （城川町） | 281 | - | 1,395 | 780 | 615 | - | - | - |
| 東温市 | 1,222 | 1,255 | 12,394 | 7,147 | 5,247 | 14,191 | 7,834 | 6,357 |
| （重信町） | 772 | - | 7,101 | 3,773 | 3,328 | - | - | - |
| （川内町） | 450 | - | 5,293 | 3,374 | 1,919 | - | - | - |
| 上島町 | 373 | 379 | 1,887 | 1,107 | 780 | 2,090 | 1,272 | 818 |
| （魚島村） | 11 | - | 33 | 20 | 13 | - | - | - |
| （弓削町） | 165 | - | 658 | 353 | 305 | - | - | - |
| （生名村） | 73 | - | 298 | 146 | 152 | - | - | - |
| （岩城村） | 124 | - | 898 | 588 | 310 | - | - | - |
| 久万高原町 | 647 | 627 | 3,429 | 2,016 | 1,413 | 3,162 | 1,834 | 1,328 |
| （久万町） | 432 | - | 2,474 | 1,411 | 1,063 | - | - | - |
| （面河村） | 36 | - | 133 | 91 | 42 | - | - | - |
| （美川村） | 100 | - | 456 | 285 | 171 | - | - | - |
| （柳谷村） | 79 | - | 366 | 229 | 137 | - | - | - |
| 松前町 | 1,033 | 1,014 | 10,346 | 6,019 | 4,327 | 9,660 | 5,789 | 3,871 |
| 砥部町 | 930 | 887 | 8,079 | 4,464 | 3,615 | 7,934 | 4,382 | 3,552 |
| （砥部町） | 865 | - | 7,790 | 4,301 | 3,489 | - | - | - |
| （広田村） | 65 | - | 289 | 163 | 126 | - | - | - |
| 内子町 | 1,062 | 1,018 | 5,791 | 3,413 | 2,378 | 5,918 | 3,315 | 2,603 |
| （内子町） | 535 | - | 2,973 | 1,781 | 1,192 | - | - | - |
| （五十崎町） | 296 | - | 1,577 | 947 | 630 | - | - | - |
| （小田町） | 231 | - | 1,241 | 685 | 556 | - | - | - |
| 伊方町 | 637 | 623 | 4,250 | 2,890 | 1,360 | 3,994 | 2,711 | 1,283 |
| （伊方町） | 301 | - | 2,917 | 2,122 | 795 | - | - | - |
| （瀬戸町） | 138 | - | 631 | 353 | 278 | - | - | - |
| （三崎町） | 198 | - | 702 | 415 | 287 | - | - | - |
| 松野町 | 213 | 208 | 1,068 | 537 | 531 | 1,033 | 514 | 519 |
| 鬼北町 | 546 | 538 | 3,164 | 1,677 | 1,487 | 3,324 | 1,701 | 1,623 |
| （広見町） | 441 | - | 2,772 | 1,449 | 1,323 | - | - | - |
| （日吉村） | 105 | - | 392 | 228 | 164 | - | - | - |
| 愛南町 | 1,530 | 1,491 | 8,566 | 4,525 | 4,041 | 7,402 | 3,862 | 3,540 |
| （内海村） | 90 | - | 324 | 205 | 119 | - | - | - |
| （御荘町） | 532 | - | 3,130 | 1,597 | 1,533 | - | - | - |
| （城辺町） | 578 | - | 2,839 | 1,382 | 1,457 | - | - | - |
| （一本松町） | 159 | - | 1,460 | 862 | 598 | - | - | - |
| （西海町） | 171 | - | 813 | 479 | 334 | - | - | - |

4 農 林 水 産 業

22. 農家数・農家人口および経営耕地面積

| | | 総農家数 | 専業農家 | 兼業農家 | | 総農家の世帯員数 (農家人口) |
|--------------------|-------|-------|-------|-------|-------|--------------------|
| | | | | 第1種兼業 | 第2種兼業 | |
| 総 数 | 平成12年 | 7,670 | 1,700 | 584 | 2,934 | 26,326 |
| | 17 | 6,617 | 1,529 | 439 | 2,137 | 20,971 |
| (今 治 市) | 平成12年 | 2,215 | 326 | 165 | 981 | 8,611 |
| | 17 | 1,982 | 292 | 140 | 687 | X |
| (朝 倉 村) | 平成12年 | 565 | 93 | 75 | 293 | 2,148 |
| | 17 | 538 | 104 | 54 | 267 | 1,848 |
| (玉 川 町) | 平成12年 | 705 | 109 | 24 | 324 | 2,523 |
| | 17 | 631 | 99 | 28 | 235 | 2,148 |
| (波 方 町) | 平成12年 | 273 | 47 | 22 | 92 | 1,024 |
| | 17 | 276 | 40 | 16 | 71 | 910 |
| (大 西 町) | 平成12年 | 618 | 95 | 49 | 325 | 2,441 |
| | 17 | 527 | 109 | 31 | 195 | 1,922 |
| (菊 間 町) | 平成12年 | 635 | 179 | 89 | 229 | 2,293 |
| | 17 | 575 | 164 | 49 | 201 | 1,831 |
| (吉 海 町) | 平成12年 | 425 | 101 | 16 | 80 | 1,137 |
| | 17 | 359 | 85 | 7 | 52 | X |
| (宮 窪 町) | 平成12年 | 277 | 81 | 18 | 77 | 812 |
| | 17 | 203 | 66 | 8 | 50 | 544 |
| (伯 方 町) | 平成12年 | 392 | 83 | 20 | 107 | 1,276 |
| | 17 | 336 | 77 | 13 | 79 | 967 |
| (上 浦 町) | 平成12年 | 680 | 251 | 51 | 205 | 1,821 |
| | 17 | 496 | 210 | 53 | 146 | 1,311 |
| (大 三 島 町) | 平成12年 | 703 | 287 | 36 | 171 | 1,742 |
| | 17 | 554 | 220 | 35 | 119 | 1,392 |
| (関 前 村) | 平成12年 | 182 | 48 | 19 | 50 | 498 |
| | 17 | 140 | 63 | 5 | 35 | 326 |

資料：情報政策課「世界農林業センサス（農林水産省）」各年2月1日現在
「国勢調査（総務省統計局）」各年10月1日現在

注）専業農家数及び兼業農家数は「販売農家」を対象とした数値である
総農家数は「販売農家」に自給的農家を加えたものである
経営耕地面積は平成12年は「販売農家」、17年は「農業経営体（家族経営）」を
対象とした数値である

| 総面積 | 経営耕地面積 (a) | | | 国勢調査 | |
|---------|------------|---------|--------|--------|---------|
| | 田 | 樹園地 | 畑 | 世帯数 | 人口総数 |
| 426,648 | 183,296 | 212,757 | 30,595 | 68,626 | 180,627 |
| 348,976 | 156,839 | 165,106 | 27,031 | 69,015 | 173,983 |
| 115,841 | 86,829 | 17,712 | 11,300 | 45,905 | 117,930 |
| 93,222 | 72,359 | 12,626 | 8,237 | 46,435 | 115,280 |
| 43,430 | 34,480 | 5,008 | 3,942 | 1,625 | 5,008 |
| 41,758 | 34,147 | 3,951 | 3,660 | 1,647 | 4,816 |
| 31,322 | 25,169 | 3,349 | 2,804 | 1,970 | 6,072 |
| 26,269 | 20,844 | 2,813 | 2,612 | 1,997 | 5,649 |
| 11,353 | 4,932 | 4,090 | 2,331 | 3,145 | 9,960 |
| 9,711 | 4,558 | 3,191 | 1,962 | 3,322 | 9,426 |
| 39,277 | 13,274 | 22,949 | 3,054 | 2,978 | 8,802 |
| 28,500 | 9,662 | 16,463 | 2,375 | 3,170 | 8,704 |
| 58,723 | 12,169 | 44,396 | 2,158 | 2,739 | 7,651 |
| 50,092 | 10,532 | 36,445 | 3,115 | 2,683 | 7,163 |
| 11,697 | 2,556 | 6,850 | 2,291 | 1,959 | 4,799 |
| 8,990 | 1,752 | 5,327 | 1,911 | 1,873 | 4,399 |
| 10,961 | 286 | 10,028 | 647 | 1,302 | 3,671 |
| 8,456 | 222 | 7,613 | 621 | 1,267 | 3,391 |
| 15,320 | 369 | 14,019 | 932 | 3,076 | 8,031 |
| 12,713 | 395 | 10,752 | 1,566 | 2,978 | 7,328 |
| 40,335 | 892 | 39,009 | 434 | 1,552 | 3,606 |
| 33,348 | 756 | 31,988 | 604 | 1,509 | 3,385 |
| 37,719 | 2,340 | 34,893 | 486 | 1,947 | 4,232 |
| 27,675 | 1,612 | 25,753 | 310 | 1,782 | 3,769 |
| 10,670 | - | 10,454 | 216 | 428 | 865 |
| 8,242 | - | 8,184 | 58 | 352 | 673 |

農 家 …経営耕地面積が10a以上あるか、10a未満であっても年間農産物販売金額が15万円以上ある世帯
販売農家 …経営耕地面積が30a以上又は年間農産物販売金額が50万円以上の農家
専業農家 …世帯員の中に兼業従事者が1人もいない農家
兼業農家 …世帯員の中に兼業従事者が1人以上いる農家
第1種兼業 …農業所得を主とする兼業農家
第2種兼業 …農業所得を従とする兼業農家

23. 作物類別収穫面積

| | 収穫面積計 | 稲 | 麦類 | 雑穀 | いも類 |
|--------|---------|---------|--------|-----|-------|
| 平成12年 | 155,723 | 110,901 | 12,164 | 158 | 2,823 |
| 17 | 148,817 | 99,443 | 13,195 | 573 | 2,832 |
| (今治市) | 75,315 | 50,120 | 7,901 | 429 | 844 |
| (朝倉村) | 30,185 | 19,704 | 3,312 | 36 | 704 |
| (玉川町) | 17,835 | 13,837 | 1,885 | 25 | 152 |
| (波方町) | 4,004 | 2,362 | X | X | 213 |
| (大西町) | 6,189 | 5,086 | 77 | - | 67 |
| (菊間町) | 8,438 | 5,621 | X | X | 358 |
| (吉海町) | 2,538 | 1,033 | - | X | 180 |
| (宮窪町) | 932 | X | - | - | 129 |
| (伯方町) | 1,162 | X | - | - | 62 |
| (上浦町) | 1,324 | 603 | - | 19 | 85 |
| (大三島町) | 886 | 733 | - | - | X |
| (関前村) | 9 | - | - | - | X |

資料：情報政策課「世界農林業センサス（農林水産省）」各年2月1日現在

注）平成12年は「販売農家」、18年は「農業経営体（家族経営）」を対象とした数値である

(単位：a)

| 豆 類 | 工芸作物類 | 野 菜 類 | 花 き 類 花 木 | 種 苗 苗 木 類 | その他の 作 物 |
|-------|-------|--------|--------------|--------------|-------------|
| 1,559 | 2,299 | 17,352 | 7,341 | 937 | 189 |
| 1,684 | 2,267 | 17,794 | 8,768 | 901 | 1,361 |
| 806 | 585 | 6,842 | 7,044 | 511 | 233 |
| 565 | 1,660 | 2,709 | 388 | 218 | 889 |
| 135 | X | 839 | 894 | X | 47 |
| 34 | - | 1,267 | X | X | X |
| 51 | - | 784 | 24 | X | X |
| 38 | - | 2,231 | 80 | 66 | 16 |
| 32 | - | 1,203 | 44 | X | - |
| 9 | - | 593 | X | - | - |
| X | - | 714 | 166 | X | X |
| 10 | X | 498 | 50 | 57 | - |
| - | - | X | X | X | - |
| X | - | X | - | X | - |

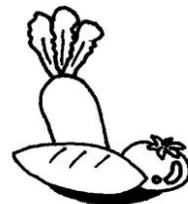

2 4 . 船体別漁船数（漁協別）

| | 総 数 | | | 動 | | |
|---------|-------|----------|--------|-----------|--------|--------|
| | 隻 数 | 総 t 数 | 総馬力数 | 0 ~ 0.9 t | | |
| | | | | 隻 数 | 総 t 数 | 総馬力数 |
| 平成 18 年 | 2,145 | 4,746.81 | 80,985 | 716 | 452.56 | 19,336 |
| 19 | 2,107 | 4,737.24 | 86,048 | 687 | 438.14 | 19,405 |
| 20 | 2,098 | 4,691.41 | 88,310 | 690 | 440.33 | 19,752 |
| 21 | 2,093 | 4,648.28 | 90,685 | 686 | 437.85 | 19,848 |
| 今 治 | 261 | 1,020.37 | 9,634 | 18 | 13.85 | 450 |
| 大 浜 | 177 | 226.10 | 7,330 | 61 | 44.71 | 1,733 |
| 桜 井 | 152 | 340.75 | 6,779 | 44 | 28.78 | 1,546 |
| 来 島 | 38 | 47.86 | 993 | 12 | 7.90 | 253 |
| 波 方 | 82 | 128.78 | 3,343 | 14 | 9.50 | 453 |
| 小 部 | 253 | 370.03 | 8,340 | 140 | 81.58 | 4,348 |
| 菊 間 町 | 117 | 242.71 | 4,358 | 36 | 23.81 | 973 |
| 渦 浦 | 70 | 106.81 | 2,349 | 23 | 16.54 | 624 |
| 津 倉 | 88 | 196.02 | 4,385 | 37 | 20.91 | 1,115 |
| 宮 窪 町 | 364 | 1,277.32 | 24,452 | 37 | 21.55 | 1,034 |
| 伯 方 町 | 238 | 245.92 | 7,608 | 157 | 100.15 | 4,322 |
| 大 三 島 | 169 | 264.74 | 7,672 | 77 | 51.58 | 2,231 |
| 関 前 村 | 84 | 180.87 | 3,442 | 30 | 16.99 | 766 |

資料：県水産課「漁船統計表」各年12月31日現在

| 力 船 | | | | | | | | |
|-----------|----------|--------|-----------|----------|--------|--------|--------|-------|
| 1 ~ 2.9 t | | | 3 ~ 4.9 t | | | 5 t 以上 | | |
| 隻 数 | 総 t 数 | 総馬力数 | 隻 数 | 総 t 数 | 総馬力数 | 隻 数 | 総 t 数 | 総馬力数 |
| 846 | 1,354.95 | 32,591 | 537 | 2,487.41 | 22,921 | 46 | 451.89 | 6,137 |
| 832 | 1,330.71 | 33,750 | 541 | 2,510.14 | 26,686 | 47 | 458.25 | 6,207 |
| 828 | 1,319.21 | 34,734 | 533 | 2,471.08 | 27,597 | 47 | 460.79 | 6,227 |
| 833 | 1,325.84 | 36,139 | 527 | 2,446.27 | 28,141 | 47 | 438.32 | 6,557 |
| 63 | 104.01 | 2,072 | 177 | 858.48 | 6,857 | 3 | 44.03 | 255 |
| 110 | 154.27 | 4,806 | 6 | 27.12 | 791 | - | - | - |
| 64 | 108.20 | 3,925 | 44 | 203.77 | 1,308 | - | - | - |
| 26 | 39.96 | 740 | - | - | - | - | - | - |
| 62 | 91.22 | 2,646 | 6 | 28.06 | 244 | - | - | - |
| 79 | 123.20 | 3,069 | 33 | 155.73 | 888 | 1 | 9.52 | 35 |
| 57 | 86.64 | 2,698 | 20 | 97.06 | 447 | 4 | 35.20 | 240 |
| 40 | 54.75 | 1,347 | 5 | 22.32 | 198 | 2 | 13.20 | 180 |
| 28 | 45.63 | 1,182 | 16 | 68.35 | 1,476 | 7 | 61.13 | 612 |
| 121 | 236.29 | 6,097 | 186 | 842.31 | 13,556 | 20 | 177.17 | 3,765 |
| 72 | 100.34 | 2,850 | 8 | 34.43 | 346 | 1 | 11.00 | 90 |
| 79 | 126.79 | 3,774 | 9 | 36.90 | 632 | 4 | 49.47 | 1,035 |
| 32 | 54.54 | 933 | 17 | 71.74 | 1,398 | 5 | 37.60 | 345 |



25. 漁業経営体数

| | 経営組織別 | | | | | 自営漁業の専業別 | | | |
|--------|-------|-----|------------|----|----------|----------|-----|------|------|
| | 総数 | 個人 | 漁業 協同組合 | 会社 | 共同 経営 | 総数 | 専業 | 兼業 | |
| | | | | | | | | 漁業が主 | 漁業が従 |
| 今治市 | 867 | 859 | 1 | 7 | - | 859 | 504 | 203 | 152 |
| (今治市) | 309 | 309 | - | - | - | 309 | 216 | 82 | 11 |
| (波方町) | 83 | 83 | - | - | - | 83 | 47 | 19 | 17 |
| (大西町) | 7 | 7 | - | - | - | 7 | - | 1 | 6 |
| (菊間町) | 28 | 27 | - | 1 | - | 27 | 14 | 8 | 5 |
| (吉海町) | 42 | 41 | - | 1 | - | 41 | 25 | 11 | 5 |
| (宮窪町) | 169 | 168 | - | 1 | - | 168 | 124 | 41 | 3 |
| (伯方町) | 93 | 89 | - | 4 | - | 89 | 18 | 14 | 57 |
| (上浦町) | 29 | 28 | 1 | - | - | 28 | 1 | 9 | 18 |
| (大三島町) | 51 | 51 | - | - | - | 51 | 15 | 10 | 26 |
| (関前村) | 56 | 56 | - | - | - | 56 | 44 | 8 | 4 |

資料：情報政策課「2008漁業センサス（農林水産省）」平成20年11月1日現在
 (今治市)には、今治市内陸を含む

26. 男女別・年齢別15歳以上の漁業就業者数

| | 総数 | 男 | | | | 女 | | | |
|--------|-------|-------|--------|--------|-------|-----|--------|--------|-------|
| | | 計 | 15~29歳 | 30~59歳 | 60歳以上 | 計 | 15~29歳 | 30~59歳 | 60歳以上 |
| 今治市 | 1,234 | 1,055 | 43 | 454 | 558 | 179 | - | 60 | 119 |
| (今治市) | 345 | 338 | 8 | 157 | 173 | 7 | - | 2 | 5 |
| (波方町) | 122 | 96 | 3 | 32 | 61 | 26 | - | 6 | 20 |
| (大西町) | 10 | 10 | - | 3 | 7 | - | - | - | - |
| (菊間町) | 51 | 42 | - | 14 | 28 | 9 | - | 5 | 4 |
| (吉海町) | 72 | 56 | 3 | 24 | 29 | 16 | - | 2 | 14 |
| (宮窪町) | 319 | 269 | 27 | 145 | 97 | 50 | - | 19 | 31 |
| (伯方町) | 109 | 103 | 2 | 32 | 69 | 6 | - | 3 | 3 |
| (上浦町) | 36 | 32 | - | 13 | 19 | 4 | - | 3 | 1 |
| (大三島町) | 65 | 50 | - | 15 | 35 | 15 | - | 5 | 10 |
| (関前村) | 105 | 59 | - | 19 | 40 | 46 | - | 15 | 31 |

資料：情報政策課「2008漁業センサス（農林水産省）」平成20年11月1日現在
 (今治市)には、今治市内陸を含む

27. 林野面積

(面積 : ha)

| | 林家数 | 林野面積 | | | | | | |
|-------|-------|--------|-----------|-----------------------|---------|-----------|-------|--------|
| | | 総数 | 利用土地種類別面積 | | 所有形態別面積 | | | |
| | | | 森林 | 森林以外の 草生地 (野草地) | 国有 | 民有 | | |
| | | | | | | 緑資源 公団 | 公有 | 私有 |
| 平成12年 | 2,065 | 22,480 | 22,480 | - | 956 | - | 2,929 | 18,595 |
| 17 | 153 | 22,352 | 22,352 | - | 938 | 9 | 2,636 | 18,769 |

資料：平成12年は、農林水産省「林業地域調査」平成12年8月1日現在
 (ただし、林家数は情報政策課「世界農林業センサス(農林水産省)」平成12年2月1日現在による)
 平成17年は、情報政策課「農林業センサス(農林水産省)」平成17年2月1日現在

注) 平成17年より、調査項目が「林家等数」 → 「林業経営体数」 に変更となった。
 林業経営体…①育林又は伐採を行うことができる保有山林の面積が3ha以上の規模の林業、
 ②委託を受けて行う育林若しくは素材生産又は立木を購入して行う素材生産の事業、
 のいずれかに該当する事業を行うものをいう。
 林家数 …保有山林面積 1ha以上の世帯数



5 製 造 業

28. 製造事業所数（従業者4人以上の事業所）

| | 平成17年 | 平成18年 | 平成19年 | 平成20年 |
|--------------------------------|-------|-------|-------|-------|
| 総 数 | 547 | 479 | 463 | 493 |
| 9 食 料 品 製 造 業 | 44 | 41 | 46 | 43 |
| 10 飲 料 ・ 飼 料 ・ た ば こ 製 造 業 | 3 | 3 | 3 | 3 |
| 11 織 維 工 業 | 55 | 47 | 40 | 207 |
| - 衣服・その他の繊維製品製造業 | 196 | 161 | 146 | - |
| 12 木 材 ・ 木 製 品 製 造 業 | 18 | 16 | 12 | 11 |
| 13 家 具 ・ 装 備 品 製 造 業 | 19 | 18 | 16 | 14 |
| 14 パ ル プ ・ 紙 ・ 紙 加 工 品 製 造 業 | 5 | 5 | 5 | 5 |
| 15 印 刷 ・ 同 関 連 業 | 19 | 18 | 19 | 20 |
| 16 化 学 工 業 | 6 | 5 | 5 | 6 |
| 17 石 油 製 品 ・ 石 炭 製 品 製 造 業 | 2 | 2 | 2 | 2 |
| 18 プ ラ ス チ ッ ク 製 品 製 造 業 | 5 | 4 | 4 | 6 |
| 19 ゴ ム 製 品 製 造 業 | - | - | - | - |
| 20 な め し 革 ・ 同 製 品 ・ 毛 皮 製 造 業 | 1 | 1 | - | - |
| 21 窯 業 ・ 土 石 製 品 製 造 業 | 51 | 38 | 34 | 35 |
| 22 鉄 鋼 業 | 2 | 3 | 3 | 4 |
| 23 非 鉄 金 属 製 造 業 | 1 | 1 | 1 | 1 |
| 24 金 属 製 品 製 造 業 | 51 | 44 | 38 | 45 |
| - 一 般 機 械 器 具 製 造 業 | 19 | 20 | 21 | - |
| 25 は ん 用 機 械 器 具 製 造 業 | - | - | - | 11 |
| 26 生 産 用 機 械 器 具 製 造 業 | - | - | - | 9 |
| 27 業 務 用 機 械 器 具 製 造 業 | - | - | - | 5 |
| 28 電 子 部 品 ・ デ バ イ ス 製 造 業 | - | - | - | 2 |
| 29 電 気 機 械 器 具 製 造 業 | 5 | 7 | 5 | 5 |
| 30 情 報 通 信 機 械 製 造 業 | 1 | 1 | 1 | - |
| 31 輸 送 用 機 械 器 具 製 造 業 | 35 | 34 | 50 | 53 |
| - 精 密 機 械 器 具 製 造 業 | 2 | 3 | 3 | - |
| 32 そ の 他 の 製 品 製 造 業 | 7 | 7 | 9 | 6 |
| 従業者規模 | | | | |
| 総 数 | 547 | 479 | 463 | 493 |
| 4 ～ 9 人 | 309 | 238 | 227 | 250 |
| 10 ～ 19 | 107 | 111 | 110 | 119 |
| 20 ～ 29 | 57 | 57 | 57 | 53 |
| 30 ～ 99 | 64 | 60 | 54 | 55 |
| 100 ～ 299 | 6 | 9 | 11 | 12 |
| 300 ～ | 4 | 4 | 4 | 4 |

資料：情報政策課「工業統計調査（経済産業省）」各年12月31日現在

注) 1. 従業者4人以上の事業所の数値である

2. 産業分類については、日本標準産業分類の改定により一部変更となっている

29. 製造従業者数(従業者4人以上の事業所)

| | 平成17年 | 平成18年 | 平成19年 | 平成20年 |
|-------------------|--------|--------|--------|--------|
| 総数 | 11,430 | 11,396 | 11,410 | 11,844 |
| 9 食料品製造業 | 875 | 1,006 | 1,109 | 1,018 |
| 10 飲料・飼料・たばこ製造業 | 45 | 46 | 45 | 44 |
| 11 繊維工業 | 849 | 782 | 700 | 3,063 |
| - 衣服・その他の繊維製品製造業 | 2,836 | 2,652 | 2,248 | - |
| 12 木材・木製品製造業 | 137 | 103 | 71 | 66 |
| 13 家具・装備品製造業 | 188 | 181 | 173 | 158 |
| 14 パルプ・紙・紙加工品製造業 | 49 | 47 | 49 | 46 |
| 15 印刷・同関連業 | 417 | 375 | 363 | 374 |
| 16 化学工業 | 178 | 173 | 174 | 176 |
| 17 石油製品・石炭製品製造業 | 338 | 334 | 350 | 374 |
| 18 プラスチック製品製造業 | 82 | 76 | 79 | 84 |
| 19 ゴム製品製造業 | - | - | - | - |
| 20 なめし革・同製品・毛皮製造業 | 4 | 4 | - | - |
| 21 窯業・土石製品製造業 | 457 | 380 | 354 | 364 |
| 22 鉄鋼業 | 150 | 173 | 183 | 211 |
| 23 非鉄金属製造業 | 56 | 56 | 59 | 58 |
| 24 金属製品製造業 | 743 | 728 | 649 | 729 |
| - 一般機械器具製造業 | 583 | 615 | 654 | - |
| 25 はん用機械器具製造業 | - | - | - | 562 |
| 26 生産用機械器具製造業 | - | - | - | 58 |
| 27 業務用機械器具製造業 | - | - | - | 163 |
| 28 電子部品・デバイス製造業 | - | - | - | 1,006 |
| 29 電気機械器具製造業 | 1,473 | 1,536 | 1,528 | 586 |
| 30 情報通信機械製造業 | 29 | 20 | 29 | - |
| 31 輸送用機械器具製造業 | 1,767 | 1,899 | 2,373 | 2,664 |
| - 精密機械器具製造業 | 126 | 163 | 157 | - |
| 32 その他の製品製造業 | 48 | 47 | 63 | 40 |

資料：情報政策課「工業統計調査（経済産業省）」各年12月31日現在

注) 1. 従業者4人以上の事業所の数値である

2. 産業分類については、日本標準産業分類の改定により一部変更となっている

30. 製造品出荷額等（従業者4人以上の事業所）

（単位：万円）

| | 平成17年 | 平成18年 | 平成19年 | 平成20年 |
|-------------------|------------|------------|-------------|-------------|
| 総数 | 69,861,716 | 72,632,978 | 101,220,591 | 109,550,837 |
| 9 食料品製造業 | 2,982,758 | 3,063,316 | 4,198,380 | 4,336,249 |
| 10 飲料・飼料・たばこ製造業 | 95,315 | 94,821 | 96,767 | 104,390 |
| 11 繊維工業業 | 811,899 | 746,036 | 704,656 | 4,236,495 |
| - 衣服・その他の繊維製品製造業 | 4,102,136 | 3,556,051 | 3,011,367 | - |
| 12 木材・木製品製造業 | 160,916 | 99,322 | 81,420 | 72,205 |
| 13 家具・装備品製造業 | 235,033 | 209,115 | 233,670 | 215,861 |
| 14 パルプ・紙・紙加工品製造業 | 74,719 | 73,683 | 78,447 | 80,669 |
| 15 印刷・同関連業 | 469,420 | 476,881 | 466,262 | 492,645 |
| 16 化学工業業 | 380,096 | 389,047 | 377,044 | 302,128 |
| 17 石油製品・石炭製品製造業 | X | X | X | X |
| 18 プラスチック製品製造業 | 73,258 | 74,987 | 75,390 | 90,361 |
| 19 ゴム製品製造業 | - | - | - | - |
| 20 なめし革・同製品・毛皮製造業 | X | X | - | - |
| 21 窯業・土石製品製造業 | 848,114 | X | X | 850,918 |
| 22 鉄鋼業 | X | X | X | 320,306 |
| 23 非鉄金属製造業 | X | X | X | X |
| 24 金属製品製造業 | 1,151,943 | 1,271,312 | 1,118,287 | 1,214,406 |
| - 一般機械器具製造業 | 1,186,947 | X | X | - |
| 25 はん用機械器具製造業 | - | - | - | 1,560,283 |
| 26 生産用機械器具製造業 | - | - | - | 78,904 |
| 27 業務用機械器具製造業 | - | - | - | 94,147 |
| 28 電子部品・デバイス製造業 | - | - | - | X |
| 29 電気機械器具製造業 | 5,687,192 | 5,936,111 | 6,041,837 | 946,242 |
| 30 情報通信機械製造業 | X | X | X | - |
| 31 輸送用機械器具製造業 | 13,544,428 | 15,881,656 | 32,261,014 | 37,823,472 |
| - 精密機械器具製造業 | X | 78,988 | 77,964 | - |
| 32 その他の製品製造業 | 46,785 | X | 46,540 | 30,082 |

資料：情報政策課「工業統計調査（経済産業省）」各年12月31日現在

注) 1. 従業者4人以上の事業所の数値である

2. 製造品出荷額等＝製造品出荷額＋加工賃収入額＋修理料収入額＋その他の収入額

3. 産業分類については、日本標準産業分類の改定により一部変更となっている

3 1. 市町別製造業の状況（従業者4人以上の事業所）

（単位：所・人・万円）

| | 事業所数 | 従業者数 | 現金給与総額 | 原材料使用額等 | 製造品出荷額等 |
|-------|-------|--------|------------|-------------|-------------|
| 愛媛県 | 2,818 | 84,448 | 33,372,196 | 325,056,625 | 432,137,747 |
| 市部 | | | | | |
| 松山市 | 490 | 16,000 | 5,637,348 | 29,342,579 | 44,172,650 |
| 今治市 | 493 | 11,844 | 4,572,418 | 90,914,927 | 109,550,837 |
| 宇和島市 | 127 | 1,977 | 552,746 | 2,294,020 | 3,546,821 |
| 八幡浜市 | 77 | 2,027 | 507,160 | 2,321,985 | 3,830,921 |
| 新居浜市 | 245 | 10,203 | 5,243,003 | 57,229,949 | 73,200,631 |
| 西条市 | 285 | 11,058 | 5,119,606 | 73,211,880 | 85,098,413 |
| 大洲市 | 93 | 2,645 | 1,055,379 | 2,237,216 | 4,003,870 |
| 伊予市 | 90 | 3,152 | 865,482 | 5,447,633 | 10,815,629 |
| 四国中央市 | 409 | 13,072 | 5,582,527 | 43,205,083 | 68,235,553 |
| 西予市 | 113 | 1,846 | 478,057 | 1,269,776 | 2,340,428 |
| 東温市 | 64 | 2,677 | 1,132,835 | 3,603,837 | 7,604,831 |
| 越智郡 | | | | | |
| 上島町 | 21 | 505 | 219,975 | 4,566,503 | 5,517,780 |
| 上浮穴郡 | | | | | |
| 久万高原町 | 20 | 278 | 81,234 | 201,497 | 347,674 |
| 伊予郡 | | | | | |
| 松前町 | 77 | 3,173 | 1,326,840 | 7,118,749 | 9,450,283 |
| 砥部町 | 61 | 1,437 | 370,819 | 619,969 | 1,364,150 |
| 喜多郡 | | | | | |
| 内子町 | 57 | 1,077 | 277,313 | 756,499 | 1,573,786 |
| 西宇和郡 | | | | | |
| 伊方町 | 22 | 285 | 53,418 | 125,801 | 267,452 |
| 北宇和郡 | | | | | |
| 松野町 | 7 | 224 | 52,152 | 108,089 | 225,939 |
| 鬼北町 | 25 | 414 | 117,733 | 266,806 | 568,230 |
| 南宇和郡 | | | | | |
| 愛南町 | 42 | 554 | 126,151 | 213,827 | 421,869 |

資料：県統計課「工業統計調査（経済産業省）」平成20年12月31日現在
 注）従業者4人以上の数値である

6 商 業

32. 産業別商業の状況（飲食店を除く）

| | 商店数 | | | 従業者数 | 年間商品販売額 |
|-------------------------|-------|-------|-------|--------|------------|
| | 総数 | 法人 | 個人 | | |
| 平成19年 | 2,643 | 1,210 | 1,433 | 15,039 | 48,178,678 |
| （今治市） | 1,913 | 996 | 917 | 12,242 | 41,932,409 |
| （朝倉村） | 29 | 10 | 19 | 182 | 192,518 |
| （玉川町） | 34 | 12 | 22 | 130 | 461,831 |
| （波方町） | 57 | 12 | 45 | 211 | 1,242,160 |
| （大西町） | 79 | 34 | 45 | 420 | 1,977,453 |
| （菊間町） | 81 | 16 | 65 | 319 | 249,303 |
| （吉海町） | 87 | 29 | 58 | 352 | 472,870 |
| （宮窪町） | 81 | 24 | 57 | 218 | 521,681 |
| （伯方町） | 120 | 35 | 85 | 457 | 599,066 |
| （上浦町） | 56 | 14 | 42 | 167 | 217,458 |
| （大三島町） | 95 | 24 | 71 | 320 | 298,403 |
| （関前村） | 11 | 4 | 7 | 21 | 13,526 |
| 【卸売業計】 | 588 | 407 | 181 | 4,479 | 32,071,756 |
| 49 [各種商品卸売業] | 3 | 2 | 1 | 12 | 37,635 |
| 491 各種商品卸売業 | 3 | 2 | 1 | 12 | 37,635 |
| 50 [繊維・衣服等卸売業] | 69 | 47 | 22 | 395 | 1,416,738 |
| 501 繊維品卸売業（衣服、身の回り品を除く） | 29 | 23 | 6 | 147 | 770,067 |
| 502 衣服・身の回り品卸売業 | 40 | 24 | 16 | 248 | 646,671 |
| 51 [飲食料品卸売業] | 143 | 78 | 65 | 1,550 | 6,760,774 |
| 511 農畜産物・水産物卸売業 | 86 | 43 | 43 | 605 | 1,871,380 |
| 512 食料・飲料卸売業 | 57 | 35 | 22 | 945 | 4,889,394 |
| 52 [建築材料、鉱物・金属材料等卸売業] | 162 | 124 | 38 | 1,173 | 16,600,985 |
| 521 建築材料卸売業 | 72 | 49 | 23 | 463 | 1,617,868 |
| 522 化学製品卸売業 | 42 | 38 | 4 | 324 | 2,015,881 |
| 523 鉱物・金属材料卸売業 | 32 | 27 | 5 | 310 | 12,848,060 |
| 524 再生資源卸売業 | 16 | 10 | 6 | 76 | 119,176 |
| 53 [機械器具卸売業] | 112 | 98 | 14 | 810 | 4,922,927 |
| 531 一般機械器具卸売業 | 53 | 47 | 6 | 426 | 2,289,682 |
| 532 自動車卸売業 | 24 | 18 | 6 | 162 | 650,811 |
| 533 電気機械器具卸売業 | 16 | 15 | 1 | 102 | 943,615 |
| 539 その他の機械器具卸売業 | 19 | 18 | 1 | 120 | 1,038,819 |
| 54 [その他の卸売業] | 99 | 58 | 41 | 539 | 2,332,697 |
| 541 家具・建具・じゅう器等卸売業 | 16 | 5 | 11 | 55 | 119,222 |
| 542 医薬品・化粧品等卸売業 | 22 | 14 | 8 | 137 | 1,338,693 |
| 549 他に分類されない卸売業 | 61 | 39 | 22 | 347 | 874,782 |

資料：情報政策課「商業統計調査（経済産業省）」平成19年6月1日現在

(単位：万円・㎡)

| その他の 収入額 | 商品手持額 | 売場面積 (小売業) | 1店当たり 従業者数 | 年間商品販売額 | | |
|-------------|-----------|---------------|---------------|---------|--------------|---------------|
| | | | | 1店当たり | 従業者 1人当たり | 売場面積 1㎡当たり |
| 736,934 | 2,956,067 | 251,742 | 5.7 | 18,229 | 3,204 | 64 |
| 658,289 | 2,635,350 | 210,673 | 6.4 | 21,920 | 3,425 | 64 |
| 872 | 13,770 | 2,668 | 6.3 | 6,639 | 1,058 | 71 |
| 4,108 | 14,711 | 1,135 | 3.8 | 13,583 | 3,553 | 97 |
| 14,650 | 28,817 | 2,267 | 3.7 | 21,792 | 5,887 | 156 |
| 4,738 | 36,397 | 5,627 | 5.3 | 25,031 | 4,708 | 74 |
| 7,282 | 34,998 | 4,917 | 3.9 | 3,078 | 782 | 42 |
| 9,866 | 34,579 | 5,777 | 4.0 | 5,435 | 1,343 | 58 |
| 3,270 | 31,119 | 1,881 | 2.7 | 6,441 | 2,393 | 47 |
| 11,907 | 54,669 | 7,577 | 3.8 | 4,992 | 1,311 | 66 |
| 16,166 | 18,505 | 2,123 | 3.0 | 3,883 | 1,302 | 73 |
| 5,786 | 52,027 | 6,737 | 3.4 | 3,141 | 933 | 39 |
| - | 1,125 | 360 | 1.9 | 1,230 | 644 | 38 |
| 194,190 | 1,241,573 | - | 7.6 | 54,544 | 7,160 | - |
| 100 | 1,759 | - | 4.0 | 12,545 | 3,136 | - |
| 100 | 1,759 | - | 4.0 | 12,545 | 3,136 | - |
| 11,607 | 162,281 | - | 5.7 | 20,532 | 3,587 | - |
| 10,282 | 80,815 | - | 5.1 | 26,554 | 5,239 | - |
| 1,325 | 81,466 | - | 6.2 | 16,167 | 2,608 | - |
| 1,320 | 314,921 | - | 10.8 | 47,278 | 4,362 | - |
| 618 | 42,270 | - | 7.0 | 21,760 | 3,093 | - |
| 702 | 272,651 | - | 16.6 | 85,779 | 5,174 | - |
| 35,986 | 443,579 | - | 7.2 | 102,475 | 14,153 | - |
| 9,844 | 111,873 | - | 6.4 | 22,470 | 3,494 | - |
| 20,400 | 81,131 | - | 7.7 | 47,997 | 6,222 | - |
| 3,351 | 246,459 | - | 9.7 | 401,502 | 41,445 | - |
| 2,391 | 4,116 | - | 4.8 | 7,449 | 1,568 | - |
| 138,725 | 175,196 | - | 7.2 | 43,955 | 6,078 | - |
| 63,012 | 94,746 | - | 8.0 | 43,202 | 5,375 | - |
| 62,531 | 28,474 | - | 6.8 | 27,117 | 4,017 | - |
| 9,397 | 23,934 | - | 6.4 | 58,976 | 9,251 | - |
| 3,785 | 28,042 | - | 6.3 | 54,675 | 8,657 | - |
| 6,452 | 143,837 | - | 5.4 | 23,563 | 4,328 | - |
| 70 | 13,583 | - | 3.4 | 7,451 | 2,168 | - |
| 586 | 43,352 | - | 6.2 | 60,850 | 9,771 | - |
| 5,796 | 86,902 | - | 5.7 | 14,341 | 2,521 | - |

注) 売場面積1㎡当たり年間商品販売額は小売業のみの額
市による独自集計のため経済産業省が公表する数値と異なる場合がある

3 2. 産業別商業の状況（飲食店を除く）（つづき）

| | 商 店 数 | | | 従業者数 | 年間商品販売額 |
|---------------------------------|-------|-----|-------|--------|------------|
| | 総 数 | 法 人 | 個 人 | | |
| 【 小 売 業 計 】 | 2,055 | 803 | 1,252 | 10,560 | 16,106,922 |
| 55 [各種商品小売業] | 10 | 8 | 2 | 684 | 1,644,253 |
| 551 百貨店，総合スーパー | 4 | 4 | - | 663 | 1,590,322 |
| 559 その他の各種商品小売業（従業者が常時50人未満のもの） | 6 | 4 | 2 | 21 | 53,931 |
| 56 [織物・衣服・身の回り品小売業] | 273 | 123 | 150 | 950 | 1,064,990 |
| 561 呉服・服地・寝具小売業 | 47 | 24 | 23 | 173 | 133,748 |
| 562 男子服小売業 | 28 | 13 | 15 | 80 | 119,351 |
| 563 婦人・子供服小売業 | 131 | 53 | 78 | 404 | 495,262 |
| 564 靴・履物小売業 | 13 | 7 | 6 | 35 | 51,259 |
| 569 その他の織物・衣服・身の回り品小売業 | 54 | 26 | 28 | 258 | 265,370 |
| 57 [飲食料品小売業] | 710 | 229 | 481 | 4,168 | 4,968,288 |
| 571 各種食料品小売業 | 85 | 43 | 42 | 1,335 | 2,070,928 |
| 572 酒小売業 | 116 | 16 | 100 | 268 | 352,800 |
| 573 食肉小売業 | 26 | 12 | 14 | 95 | 100,180 |
| 574 鮮魚小売業 | 39 | 12 | 27 | 142 | 92,347 |
| 575 野菜・果実小売業 | 55 | 13 | 42 | 279 | 333,959 |
| 576 菓子・パン小売業 | 117 | 38 | 79 | 506 | 285,954 |
| 577 米穀類小売業 | 24 | 5 | 19 | 59 | 188,240 |
| 579 その他の飲食料品小売業 | 248 | 90 | 158 | 1,484 | 1,543,880 |
| 58 [自動車・自転車小売業] | 165 | 76 | 89 | 857 | 1,763,933 |
| 581 自動車小売業 | 135 | 75 | 60 | 814 | 1,751,358 |
| 582 自転車小売業 | 30 | 1 | 29 | 43 | 12,575 |
| 59 [家具・じゅう器・機械器具小売業] | 166 | 59 | 107 | 675 | 1,411,157 |
| 591 家具・建具・畳小売業 | 49 | 15 | 34 | 167 | 241,275 |
| 592 機械器具小売業 | 83 | 30 | 53 | 331 | 864,339 |
| 599 その他のじゅう器小売業 | 34 | 14 | 20 | 177 | 305,543 |
| 60 [その他の小売業] | 731 | 308 | 423 | 3,226 | 5,254,301 |
| 601 医薬品・化粧品小売業 | 133 | 68 | 65 | 568 | 946,572 |
| 602 農耕用品小売業 | 21 | 8 | 13 | 71 | 120,559 |
| 603 燃料小売業 | 137 | 91 | 46 | 669 | 2,153,301 |
| 604 書籍・文房具小売業 | 72 | 23 | 49 | 714 | 455,789 |
| 605 スポーツ用品・がん具・娯楽用品・楽器小売業 | 61 | 25 | 36 | 199 | 228,298 |
| 606 写真機・写真材料小売業 | 8 | 3 | 5 | 21 | 25,048 |
| 607 時計・眼鏡・光学機械小売業 | 33 | 13 | 20 | 90 | 76,091 |
| 609 他に分類されない小売業 | 266 | 77 | 189 | 894 | 1,248,643 |

(単位 : 万円・㎡)

| その他の 収入額 | 商品手持額 | 売場面積 (小売業) | 1店当たり 従業者数 | 年間商品販売額 | | |
|-------------|-----------|---------------|---------------|---------|--------------|---------------|
| | | | | 1店当たり | 従業者 1人当たり | 売場面積 1㎡当たり |
| 542,744 | 1,714,494 | 251,742 | 5.1 | 7,838 | 1,525 | 64 |
| 40,447 | 137,432 | 42,262 | 68.4 | 164,425 | 2,404 | 39 |
| 40,447 | 135,720 | 41,797 | 165.8 | 397,581 | 2,399 | 38 |
| - | 1,712 | 465 | 3.5 | 8,989 | 2,568 | 116 |
| 699 | 294,078 | 32,617 | 3.5 | 3,901 | 1,121 | 33 |
| 340 | 75,237 | 4,318 | 3.7 | 2,846 | 773 | 31 |
| 233 | 34,737 | 4,050 | 2.9 | 4,263 | 1,492 | 29 |
| 126 | 115,455 | 13,908 | 3.1 | 3,781 | 1,226 | 36 |
| - | 16,137 | 1,897 | 2.7 | 3,943 | 1,465 | 27 |
| - | 52,512 | 8,444 | 4.8 | 4,914 | 1,029 | 31 |
| 25,008 | 222,489 | 69,290 | 5.9 | 6,998 | 1,192 | 72 |
| 2,460 | 80,476 | 31,851 | 15.7 | 24,364 | 1,551 | 65 |
| 421 | 42,139 | 5,140 | 2.3 | 3,041 | 1,316 | 69 |
| 168 | 6,024 | 2,447 | 3.7 | 3,853 | 1,055 | 41 |
| 977 | 3,545 | 1,571 | 3.6 | 2,368 | 650 | 59 |
| 723 | 5,043 | 5,951 | 5.1 | 6,072 | 1,197 | 56 |
| 10,180 | 8,534 | 5,389 | 4.3 | 2,444 | 565 | 53 |
| 717 | 19,919 | 1,039 | 2.5 | 7,843 | 3,191 | 181 |
| 9,362 | 56,809 | 15,902 | 6.0 | 6,225 | 1,040 | 97 |
| 341,569 | 144,745 | 5,931 | 5.2 | 10,691 | 2,058 | 297 |
| 339,798 | 140,777 | 4,308 | 6.0 | 12,973 | 2,152 | 407 |
| 1,771 | 3,968 | 1,623 | 1.4 | 419 | 292 | 8 |
| 40,215 | 320,326 | 37,896 | 4.1 | 8,501 | 2,091 | 37 |
| 10,588 | 74,859 | 11,568 | 3.4 | 4,924 | 1,445 | 21 |
| 28,827 | 150,781 | 13,091 | 4.0 | 10,414 | 2,611 | 66 |
| 800 | 94,686 | 13,237 | 5.2 | 8,987 | 1,726 | 23 |
| 94,806 | 595,424 | 63,746 | 4.4 | 7,188 | 1,629 | 82 |
| 905 | 135,618 | 14,103 | 4.3 | 7,117 | 1,667 | 67 |
| 3,350 | 27,844 | 5,369 | 3.4 | 5,741 | 1,698 | 22 |
| 27,476 | 69,920 | 600 | 4.9 | 15,718 | 3,219 | 3,589 |
| 28,993 | 59,102 | 5,933 | 9.9 | 6,330 | 638 | 77 |
| 6,218 | 72,056 | 6,558 | 3.3 | 3,743 | 1,147 | 35 |
| 8,900 | 4,756 | 536 | 2.6 | 3,131 | 1,193 | 47 |
| 738 | 24,565 | 1,595 | 2.7 | 2,306 | 845 | 48 |
| 18,226 | 201,563 | 29,052 | 3.4 | 4,694 | 1,397 | 43 |

3.3. 市町別商業の状況

(単位 : 万円)

| | 商 店 数 | | | 従 業 者 数 | | | 年 間 商 品 販 売 額 | | |
|-----------|--------|-------|--------|---------|--------|--------|---------------|-------------|-------------|
| | 総 数 | 卸 売 業 | 小 売 業 | 総 数 | 卸 売 業 | 小 売 業 | 総 数 | 卸 売 業 | 小 売 業 |
| 愛 媛 県 | 19,600 | 4,131 | 15,469 | 119,974 | 34,035 | 85,939 | 353,741,626 | 217,200,081 | 136,541,545 |
| 松 山 市 | 5,784 | 1,535 | 4,249 | 46,436 | 15,078 | 31,358 | 150,293,879 | 95,379,565 | 54,914,314 |
| 今 治 市 | 2,643 | 588 | 2,055 | 15,039 | 4,479 | 10,560 | 48,178,678 | 32,071,756 | 16,106,922 |
| 宇 和 島 市 | 1,636 | 337 | 1,299 | 8,382 | 2,642 | 5,740 | 28,549,472 | 20,079,647 | 8,469,825 |
| 八 幡 浜 市 | 797 | 177 | 620 | 3,450 | 994 | 2,456 | 6,895,106 | 3,443,049 | 3,452,057 |
| 新 居 浜 市 | 1,538 | 338 | 1,200 | 10,310 | 2,864 | 7,446 | 29,459,290 | 16,966,739 | 12,492,551 |
| 西 条 市 | 1,371 | 230 | 1,141 | 7,570 | 1,522 | 6,048 | 16,257,671 | 6,712,771 | 9,544,900 |
| 大 洲 市 | 901 | 159 | 742 | 4,310 | 892 | 3,418 | 8,564,960 | 3,454,180 | 5,110,780 |
| 伊 予 市 | 504 | 96 | 408 | 2,527 | 626 | 1,901 | 7,171,506 | 4,512,568 | 2,658,938 |
| 四 国 中 央 市 | 1,291 | 266 | 1,025 | 7,501 | 1,996 | 5,505 | 26,437,980 | 17,728,926 | 8,709,054 |
| 西 予 市 | 717 | 103 | 614 | 2,929 | 455 | 2,474 | 5,086,468 | 1,706,048 | 3,380,420 |
| 東 温 市 | 336 | 57 | 279 | 2,357 | 581 | 1,776 | 7,850,599 | 4,756,073 | 3,094,526 |
| 上 島 町 | 102 | 7 | 95 | 304 | 21 | 283 | 343,114 | 25,017 | 318,097 |
| 久 万 高 原 町 | 202 | 12 | 190 | 632 | 123 | 509 | 948,728 | 401,907 | 546,821 |
| 松 前 町 | 279 | 57 | 222 | 1,638 | 490 | 1,148 | 4,639,011 | 3,128,481 | 1,510,530 |
| 砥 部 町 | 250 | 38 | 212 | 1,782 | 556 | 1,226 | 6,399,913 | 4,754,725 | 1,645,188 |
| 内 子 町 | 345 | 37 | 308 | 1,282 | 249 | 1,033 | 1,540,674 | 433,944 | 1,106,730 |
| 伊 方 町 | 218 | 18 | 200 | 582 | 100 | 482 | 689,912 | 330,950 | 358,962 |
| 松 野 町 | 71 | 6 | 65 | 231 | 20 | 211 | 216,909 | 19,751 | 197,158 |
| 鬼 北 町 | 183 | 14 | 169 | 852 | 65 | 787 | 1,163,910 | 101,406 | 1,062,504 |
| 愛 南 町 | 432 | 56 | 376 | 1,860 | 282 | 1,578 | 3,053,846 | 1,192,578 | 1,861,268 |

資料：県統計課「商業統計調査（経済産業省）」平成19年6月1日現在

7 市 民 所 得

34. 今治市内総生産

| | 平成8年度 | 平成9年度 | 平成10年度 | 平成11年度 | 平成12年度 | 平成13年度 |
|----------------------------------|---------|---------|---------|---------|---------|---------|
| 産 業 | 646,279 | 641,299 | 626,978 | 619,727 | 600,984 | 587,759 |
| 農 林 水 産 業 | 20,574 | 17,776 | 19,976 | 16,305 | 16,773 | 16,389 |
| 農 業 | 11,785 | 9,318 | 10,438 | 8,674 | 9,545 | 8,025 |
| 林 業 | 692 | 393 | 380 | 358 | 255 | 205 |
| 水 産 業 | 8,097 | 8,064 | 9,157 | 7,273 | 6,973 | 8,159 |
| 鉱 業 | 4,945 | 4,654 | 4,998 | 3,838 | 4,012 | 3,806 |
| 製 造 業 | 186,517 | 176,205 | 171,295 | 203,264 | 169,641 | 162,980 |
| 建 設 業 | 89,289 | 91,920 | 73,667 | 46,114 | 56,409 | 50,222 |
| 電 気 ・ ガ ス ・ 水 道 業 | 10,782 | 11,467 | 11,588 | 11,189 | 11,437 | 12,047 |
| 卸 売 ・ 小 売 業 | 74,773 | 73,090 | 79,010 | 74,885 | 75,720 | 74,861 |
| 金 融 ・ 保 険 業 | 30,205 | 29,314 | 26,324 | 26,758 | 26,258 | 29,166 |
| 不 動 産 業 | 63,679 | 65,269 | 67,938 | 67,917 | 68,825 | 68,915 |
| 運 輸 ・ 通 信 業 | 67,521 | 71,892 | 71,646 | 69,271 | 65,019 | 64,105 |
| サ ー ビ ス 業 | 97,994 | 99,712 | 100,537 | 100,185 | 106,889 | 105,270 |
| 政 府 サ ー ビ ス 生 産 者 | 52,411 | 55,101 | 55,784 | 56,662 | 56,239 | 57,604 |
| 対 家 計 民 間 非 営 利 サ ー ビ ス 生 産 者 | 9,487 | 9,618 | 10,493 | 10,039 | 9,141 | 9,450 |
| 小 計 | 708,178 | 706,017 | 693,256 | 686,429 | 666,364 | 654,813 |
| 輸 入 品 の 税 ・ 関 税 | 24,776 | 25,438 | 23,982 | 22,232 | 22,657 | 26,563 |
| (控 除 計) 帰 属 利 子 等 | 22,325 | 21,516 | 19,765 | 18,828 | 19,204 | 22,820 |
| 市 民 総 生 産 | 685,143 | 683,057 | 671,358 | 666,478 | 646,304 | 630,836 |
| (参 考) | | | | | | |
| 第 一 次 産 業 | 20,574 | 17,776 | 19,976 | 16,305 | 16,773 | 16,389 |
| 第 二 次 産 業 | 280,751 | 272,779 | 249,960 | 253,217 | 230,062 | 217,008 |
| 第 三 次 産 業 | 406,853 | 415,462 | 423,320 | 416,907 | 419,529 | 421,416 |

資料：県統計課「愛媛県市町民所得統計」

市内総生産…市内にある事業所の生産活動によって生み出された付加価値額で生産物の総額から物的経費を控除したもの

35. 今治市民所得

| | 平成8年度 | 平成9年度 | 平成10年度 | 平成11年度 | 平成12年度 | 平成13年度 |
|------------------------------|---------|---------|---------|---------|---------|---------|
| 雇 用 者 報 酬 | 302,801 | 293,165 | 282,933 | 277,622 | 281,703 | 284,720 |
| 財 産 所 得 | 42,771 | 41,858 | 31,137 | 30,693 | 25,865 | 17,112 |
| 一 般 政 府 | △ 879 | △ 1,610 | △ 5,315 | △ 2,042 | △ 2,041 | △ 1,631 |
| 家 計 | 43,212 | 43,005 | 36,159 | 32,530 | 27,727 | 18,670 |
| 対 家 計 民 間 非 営 利 団 体 | 439 | 462 | 293 | 205 | 179 | 72 |
| 企 業 所 得 | 144,926 | 147,741 | 183,712 | 157,732 | 152,564 | 162,031 |
| 民 間 法 人 企 業 (配 当 控 除 後) | 98,258 | 98,458 | 139,325 | 111,686 | 110,174 | 115,001 |
| 公 的 企 業 | △ 5,748 | △ 2,028 | △ 9,627 | △ 8,843 | △ 6,985 | △ 1,489 |
| 個 人 企 業 | 52,415 | 51,311 | 54,014 | 54,889 | 49,374 | 48,519 |
| 農 林 水 産 業 | 11,820 | 8,905 | 10,746 | 7,807 | 8,164 | 8,073 |
| そ の 他 の 産 業 | 20,949 | 21,541 | 20,445 | 23,794 | 17,507 | 16,063 |
| 持 ち 家 | 19,646 | 20,866 | 22,824 | 23,289 | 23,703 | 24,383 |
| 市 民 所 得 | 490,498 | 482,764 | 497,783 | 466,047 | 460,132 | 463,862 |

資料：県統計課「愛媛県市町民所得統計」

市民所得…市民（法人を含む）に分配される所得を示し、市内総生産額から間接税や減価償却費等を控除したもの

(単位 : 百万円・%)

| 平成14年度 | 平成15年度 | 平成16年度 | 平成17年度 | 平成18年度 | 平成19年度 | 平成19年度 対前年増加率 |
|---------|---------|---------|---------|---------|---------|------------------|
| 594,930 | 583,288 | 607,480 | 546,448 | 544,239 | 582,289 | 7.0 |
| 15,421 | 12,942 | 12,887 | 13,889 | 13,405 | 12,123 | △ 9.6 |
| 8,197 | 7,533 | 7,152 | 7,036 | 7,075 | 6,704 | △ 5.2 |
| 154 | 154 | 101 | 77 | 93 | 143 | 53.8 |
| 7,070 | 5,256 | 5,633 | 6,776 | 6,237 | 5,276 | △ 15.4 |
| 3,641 | 3,292 | 3,017 | 3,393 | 2,120 | 1,896 | △ 10.6 |
| 184,627 | 173,961 | 199,764 | 137,331 | 134,712 | 177,858 | 32.0 |
| 37,016 | 39,105 | 36,486 | 33,710 | 35,418 | 28,276 | △ 20.2 |
| 11,764 | 11,615 | 11,437 | 10,630 | 10,277 | 10,431 | 1.5 |
| 73,022 | 73,587 | 75,001 | 77,700 | 74,641 | 73,523 | △ 1.5 |
| 31,275 | 32,163 | 31,862 | 35,398 | 36,026 | 35,617 | △ 1.1 |
| 69,946 | 69,817 | 69,447 | 68,968 | 68,611 | 70,035 | 2.1 |
| 63,616 | 62,251 | 63,640 | 61,613 | 64,371 | 65,499 | 1.8 |
| 104,602 | 104,555 | 103,939 | 103,816 | 104,658 | 107,030 | 2.3 |
| 56,209 | 57,184 | 61,305 | 60,457 | 60,396 | 62,504 | 3.5 |
| 10,123 | 9,970 | 10,470 | 10,930 | 11,933 | 11,708 | △ 1.9 |
| 661,262 | 650,442 | 679,255 | 617,835 | 616,568 | 656,501 | 6.5 |
| 2,668 | 2,911 | 3,732 | 4,013 | 5,075 | 6,857 | 35.1 |
| 27,360 | 26,607 | 25,764 | 26,706 | 27,652 | 29,296 | 5.9 |
| 636,570 | 626,745 | 657,222 | 595,143 | 593,990 | 634,062 | 6.7 |
| 15,421 | 12,942 | 12,887 | 13,889 | 13,405 | 12,123 | △ 9.6 |
| 225,284 | 216,358 | 239,267 | 174,433 | 172,249 | 208,030 | 20.8 |
| 420,557 | 421,141 | 427,101 | 429,513 | 430,913 | 436,348 | 1.3 |

注) 表中の数値は、表示単位未満を四捨五入しており、総数と内訳の合計が一致しない場合がある
ここに掲載した推計値は、最新資料の利用、推計方法の改訂等により、平成8年度まで遡及改訂
しているため、平成18年度以前の推計値とは接続していない

(単位 : 百万円・%)

| 平成14年度 | 平成15年度 | 平成16年度 | 平成17年度 | 平成18年度 | 平成19年度 | 平成19年度 対前年増加率 |
|---------|---------|---------|---------|---------|---------|------------------|
| 272,375 | 269,678 | 269,970 | 270,641 | 270,702 | 264,217 | △ 2.4 |
| 12,689 | 10,603 | 10,861 | 13,975 | 16,670 | 14,333 | △ 14.0 |
| △ 2,385 | △ 2,423 | △ 2,210 | △ 881 | △ 737 | △ 1,445 | 96.1 |
| 14,979 | 12,939 | 12,906 | 14,643 | 17,075 | 15,320 | △ 10.3 |
| 95 | 87 | 165 | 213 | 332 | 458 | 38.0 |
| 162,987 | 173,705 | 186,885 | 164,347 | 186,648 | 206,320 | 10.5 |
| 114,179 | 122,752 | 137,457 | 113,210 | 136,215 | 158,762 | 16.6 |
| 881 | 2,834 | 1,847 | 5,045 | 5,475 | 5,840 | 6.7 |
| 47,927 | 48,119 | 47,581 | 46,092 | 44,959 | 41,718 | △ 7.2 |
| 6,580 | 4,197 | 5,173 | 6,340 | 6,189 | 4,675 | △ 24.5 |
| 15,889 | 17,933 | 16,260 | 14,196 | 13,449 | 11,339 | △ 15.7 |
| 25,458 | 25,989 | 26,149 | 25,557 | 25,321 | 25,705 | 1.5 |
| 448,051 | 453,986 | 467,716 | 448,964 | 474,021 | 484,870 | 2.3 |

注) 表中の数値は、表示単位未満を四捨五入しており、総数と内訳の合計が一致しない場合がある
ここに掲載した推計値は、最新資料の利用、推計方法の改訂等により、平成8年度まで遡及改訂
しているため、平成18年度以前の推計値とは接続していない

36. 今治圏域の市町内総生産

| | 平成8年度 | 平成9年度 | 平成10年度 | 平成11年度 | 平成12年度 | 平成13年度 |
|--------------------------------------|---------|---------|---------|---------|---------|---------|
| 産 業 | 663,779 | 658,362 | 646,691 | 638,748 | 625,747 | 606,664 |
| 農 林 水 産 業 | 22,286 | 19,207 | 21,653 | 17,475 | 18,053 | 17,709 |
| 農 業 | 12,327 | 9,704 | 10,902 | 8,985 | 9,945 | 8,318 |
| 林 業 | 696 | 413 | 605 | 368 | 257 | 205 |
| 水 産 業 | 9,264 | 9,091 | 10,146 | 8,122 | 7,850 | 9,186 |
| 鉱 業 | 4,945 | 4,654 | 4,998 | 3,838 | 4,012 | 3,806 |
| 製 造 業 | 190,705 | 180,460 | 177,639 | 209,962 | 179,343 | 168,145 |
| 建 設 業 | 93,031 | 94,996 | 76,885 | 48,954 | 61,688 | 53,623 |
| 電 気 ・ ガ ス ・ 水 道 業 | 11,271 | 12,003 | 12,138 | 11,786 | 11,985 | 12,618 |
| 卸 売 ・ 小 売 業 | 75,631 | 73,929 | 79,843 | 75,693 | 76,561 | 75,684 |
| 金 融 ・ 保 険 業 | 30,763 | 29,859 | 26,784 | 27,115 | 26,675 | 29,793 |
| 不 動 産 業 | 66,965 | 68,618 | 71,401 | 71,359 | 72,269 | 72,324 |
| 運 輸 ・ 通 信 業 | 68,697 | 73,324 | 73,096 | 70,624 | 66,331 | 65,465 |
| サ ー ビ ス 業 | 99,484 | 101,313 | 102,256 | 101,941 | 108,831 | 107,499 |
| 政 府 サ ー ビ ス 生 産 者 | 57,716 | 60,605 | 61,630 | 62,609 | 62,022 | 63,400 |
| 対 家 計 民 間 非 営 利 サ ー ビ ス 生 産 者 | 9,884 | 10,040 | 10,981 | 10,516 | 9,559 | 9,902 |
| 小 計 | 731,379 | 729,006 | 719,302 | 711,873 | 697,329 | 679,966 |
| 輸 入 品 の 税 ・ 関 税 (控 除 計) 帰 属 利 子 等 | 1,797 | 2,558 | 2,163 | 2,366 | 2,718 | 2,685 |
| 市 町 民 総 生 産 | 707,909 | 705,599 | 696,978 | 691,629 | 676,924 | 655,455 |
| (参 考) | | | | | | |
| 第 一 次 産 業 | 22,286 | 19,207 | 21,653 | 17,475 | 18,053 | 17,709 |
| 第 二 次 産 業 | 288,682 | 280,109 | 259,522 | 262,754 | 245,043 | 225,574 |
| 第 三 次 産 業 | 420,411 | 429,690 | 438,127 | 431,643 | 434,233 | 436,684 |

資料：県統計課「愛媛県市町民所得統計」

市町内総生産…市町内にある事業所の生産活動によって生み出された付加価値額で生産物の総額から物的経費を控除したもの

37. 今治圏域の市町民所得

| | 平成8年度 | 平成9年度 | 平成10年度 | 平成11年度 | 平成12年度 | 平成13年度 |
|----------------------------|---------|---------|---------|---------|---------|---------|
| 雇 用 者 報 酬 | 316,861 | 306,696 | 296,066 | 290,261 | 294,255 | 297,438 |
| 財 産 所 得 | 42,748 | 41,867 | 30,743 | 30,156 | 25,170 | 16,353 |
| 一 般 政 府 計 | △ 2,863 | △ 3,541 | △ 7,336 | △ 3,997 | △ 3,908 | △ 3,174 |
| 家 計 | 45,154 | 44,926 | 37,772 | 33,938 | 28,891 | 19,451 |
| 対 家 計 民 間 非 営 利 団 体 | 457 | 482 | 307 | 215 | 187 | 75 |
| 企 業 所 得 | 149,823 | 152,654 | 189,525 | 163,145 | 157,525 | 166,417 |
| 民 間 法 人 企 業 (配 当 控 除 後) | 100,717 | 101,157 | 142,760 | 115,010 | 112,997 | 117,061 |
| 公 的 企 業 | △ 5,814 | △ 2,106 | △ 9,809 | △ 9,045 | △ 6,995 | △ 1,337 |
| 個 人 企 業 | 54,920 | 53,602 | 56,574 | 57,179 | 51,523 | 50,692 |
| 農 林 水 産 業 | 12,803 | 9,607 | 11,682 | 8,347 | 8,782 | 8,720 |
| そ の 他 の 産 業 | 21,588 | 22,197 | 21,055 | 24,515 | 18,011 | 16,550 |
| 持 ち | 20,529 | 21,798 | 23,837 | 24,317 | 24,730 | 25,423 |
| 市 町 民 所 得 | 509,431 | 501,217 | 516,334 | 483,562 | 476,950 | 480,208 |

資料：県統計課「愛媛県市町民所得統計」

市町民所得…市町民（法人を含む）に分配される所得を示し、市町内総生産額から間接税や減価償却費等を控除したもの

(単位 : 百万円・%)

| 平成14年度 | 平成15年度 | 平成16年度 | 平成17年度 | 平成18年度 | 平成19年度 | 平成19年度 対前年増加率 |
|---------|---------|---------|---------|---------|---------|------------------|
| 611,713 | 598,122 | 632,986 | 565,677 | 566,057 | 605,256 | 6.9 |
| 16,427 | 13,584 | 13,692 | 14,882 | 14,416 | 12,919 | △ 10.4 |
| 8,494 | 7,778 | 7,466 | 7,331 | 7,393 | 6,997 | △ 5.4 |
| 154 | 154 | 101 | 77 | 93 | 143 | 53.8 |
| 7,779 | 5,652 | 6,125 | 7,474 | 6,930 | 5,779 | △ 16.6 |
| 3,641 | 3,292 | 3,017 | 3,393 | 2,120 | 1,896 | △ 10.6 |
| 188,563 | 176,426 | 212,362 | 144,108 | 144,085 | 188,134 | 30.6 |
| 39,678 | 41,654 | 39,317 | 35,919 | 37,542 | 30,617 | △ 18.4 |
| 12,366 | 12,234 | 12,028 | 11,218 | 10,828 | 10,980 | 1.4 |
| 73,843 | 74,392 | 75,789 | 78,482 | 75,392 | 74,274 | △ 1.5 |
| 31,942 | 32,785 | 32,519 | 36,112 | 36,770 | 36,448 | △ 0.9 |
| 73,384 | 73,221 | 72,811 | 72,279 | 71,903 | 73,392 | 2.1 |
| 64,947 | 63,569 | 65,013 | 62,918 | 65,696 | 66,870 | 1.8 |
| 106,922 | 106,965 | 106,439 | 106,367 | 107,305 | 109,726 | 2.3 |
| 62,272 | 63,267 | 66,906 | 66,050 | 66,078 | 68,127 | 3.1 |
| 10,604 | 10,427 | 10,944 | 11,420 | 12,471 | 12,229 | △ 1.9 |
| 684,589 | 671,815 | 710,835 | 643,147 | 644,606 | 685,612 | 6.4 |
| 2,763 | 3,006 | 3,905 | 4,178 | 5,305 | 7,161 | 35.0 |
| 27,992 | 27,166 | 26,386 | 27,309 | 28,310 | 30,077 | 6.2 |
| 659,359 | 647,655 | 688,354 | 620,017 | 621,602 | 662,696 | 6.6 |
| 16,427 | 13,584 | 13,692 | 14,882 | 14,416 | 12,919 | △ 10.4 |
| 231,882 | 221,372 | 254,695 | 183,420 | 183,748 | 220,647 | 20.1 |
| 436,279 | 436,859 | 442,448 | 444,846 | 446,443 | 452,046 | 1.3 |

今治圏域：今治市及び上島町

注) 表中の数値は、表示単位未満を四捨五入しており、総数と内訳の合計が一致しない場合がある
ここに掲載した推計値は、最新資料の利用、推計方法の改訂等により、平成8年度まで遡及改訂
しているため、平成18年度以前の推計値とは接続していない

(単位 : 百万円・%)

| 平成14年度 | 平成15年度 | 平成16年度 | 平成17年度 | 平成18年度 | 平成19年度 | 平成19年度 対前年増加率 |
|---------|---------|---------|---------|---------|---------|------------------|
| 284,579 | 281,840 | 282,278 | 283,197 | 283,303 | 276,382 | △ 2.4 |
| 11,679 | 9,582 | 10,289 | 13,722 | 16,475 | 14,094 | △ 14.5 |
| △ 3,995 | △ 3,950 | △ 3,297 | △ 1,735 | △ 1,640 | △ 2,327 | 41.9 |
| 15,574 | 13,442 | 13,414 | 15,234 | 17,768 | 15,943 | △ 10.3 |
| 100 | 91 | 172 | 223 | 347 | 478 | 37.8 |
| 166,747 | 177,344 | 190,980 | 168,972 | 191,994 | 214,563 | 11.8 |
| 115,832 | 124,519 | 139,555 | 115,663 | 139,480 | 165,254 | 18.5 |
| 1,097 | 3,020 | 2,062 | 5,277 | 5,666 | 6,018 | 6.2 |
| 49,817 | 49,805 | 49,363 | 48,032 | 46,849 | 43,292 | △ 7.6 |
| 6,923 | 4,260 | 5,389 | 6,723 | 6,586 | 4,894 | △ 25.7 |
| 16,362 | 18,482 | 16,757 | 14,664 | 13,889 | 11,713 | △ 15.7 |
| 26,532 | 27,063 | 27,217 | 26,645 | 26,374 | 26,686 | 1.2 |
| 463,005 | 468,766 | 483,548 | 465,890 | 491,772 | 505,039 | 2.7 |

今治圏域：今治市及び上島町

注) 表中の数値は、表示単位未満を四捨五入しており、総数と内訳の合計が一致しない場合がある
ここに掲載した推計値は、最新資料の利用、推計方法の改訂等により、平成8年度まで遡及改訂
しているため、平成18年度以前の推計値とは接続していない

38. 平成19年度県内市町別の総生産・市町民所得

| | 推計人口 (H19. 10. 1) (人) | 市町内総生産 | | 市町民所得 | | |
|-------|-----------------------------|-------------|-------------------|-------------|------------|-------------|
| | | 金額 (百万円) | 地域別 構成比 (%) | 金額 (百万円) | 1人当たり市町民所得 | |
| | | | | | 実額 (千円) | 水準 県=100 |
| 愛媛県 | 1,451,976 | 4,942,123 | 100.0 | 3,608,719 | 2,485 | 100.0 |
| 今治市 | 171,192 | 634,062 | 12.8 | 484,870 | 2,832 | 114.0 |
| 松山市 | 514,979 | 1,524,235 | 30.8 | 1,250,279 | 2,428 | 97.7 |
| 宇和島市 | 87,078 | 262,752 | 5.3 | 175,359 | 2,014 | 81.0 |
| 八幡浜市 | 40,066 | 120,314 | 2.4 | 86,981 | 2,171 | 87.4 |
| 新居浜市 | 123,295 | 527,911 | 10.7 | 390,490 | 3,167 | 127.4 |
| 西条市 | 112,600 | 432,831 | 8.8 | 326,693 | 2,901 | 116.7 |
| 大洲市 | 49,621 | 147,661 | 3.0 | 102,036 | 2,056 | 82.7 |
| 伊予市 | 38,962 | 131,900 | 2.7 | 81,884 | 2,102 | 84.6 |
| 四国中央市 | 91,710 | 463,905 | 9.4 | 246,397 | 2,687 | 108.1 |
| 西予市 | 43,563 | 118,134 | 2.4 | 84,714 | 1,945 | 78.3 |
| 東温市 | 35,506 | 130,318 | 2.6 | 72,530 | 2,043 | 82.2 |
| 上島町 | 7,807 | 28,634 | 0.6 | 20,169 | 2,583 | 103.9 |
| 久万高原町 | 10,389 | 36,597 | 0.7 | 19,560 | 1,883 | 75.8 |
| 松前町 | 30,536 | 82,232 | 1.7 | 72,141 | 2,362 | 95.1 |
| 砥部町 | 22,339 | 59,960 | 1.2 | 49,679 | 2,224 | 89.5 |
| 内子町 | 18,869 | 47,379 | 1.0 | 35,576 | 1,885 | 75.9 |
| 伊方町 | 11,438 | 93,053 | 1.9 | 28,934 | 2,530 | 101.8 |
| 松野町 | 4,513 | 9,213 | 0.2 | 8,466 | 1,876 | 75.5 |
| 鬼北町 | 12,151 | 27,660 | 0.6 | 23,327 | 1,920 | 77.3 |
| 愛南町 | 25,362 | 63,372 | 1.3 | 48,634 | 1,918 | 77.2 |

資料：県統計課「愛媛県市町民所得統計」

注) 1 推計人口は平成19年総務省統計局公表の推計人口を基に推計

2 1人当たり市町民所得＝市町民所得÷推計人口

表中の数値は、表示単位未満を四捨五入しており、総数と内訳の合計が一致しない場合がある

8 建 設

39. 建築確認申請書新築・増築別等件数(建築設備・工作物除く) (小学校区別)

| | 住 宅 | | 共同住宅 | | 非 住 宅 | | 総 戸 数 | 申請件数計 |
|-----------|-----|-----|------|-----|-------|-----|-------|-------|
| | 新 築 | 増 築 | 棟 | 戸 数 | 新 築 | 増 築 | | |
| 平成 19 年 度 | 502 | 75 | 63 | 545 | 94 | 50 | 1,266 | 784 |
| 20 | 565 | 66 | 54 | 693 | 69 | 36 | 1,429 | 790 |
| 21 | 448 | 66 | 35 | 289 | 56 | 34 | 893 | 639 |
| 今 須 | 6 | - | - | - | 5 | 1 | 12 | 12 |
| 美 須 | 5 | - | - | - | 2 | 2 | 9 | 9 |
| 城 東 | 10 | 3 | - | - | 2 | 3 | 18 | 18 |
| 日 吉 | 11 | 1 | 1 | 63 | 3 | 1 | 79 | 17 |
| 鳥 生 | 16 | 2 | 2 | 18 | 5 | 1 | 42 | 26 |
| 立 花 | 31 | 3 | 4 | 16 | 5 | 1 | 56 | 44 |
| 常 盤 | 34 | 6 | - | - | 4 | 2 | 46 | 46 |
| 別 宮 | 19 | 1 | - | - | 1 | - | 21 | 21 |
| 近 見 | 15 | 2 | 2 | 20 | 2 | 2 | 41 | 23 |
| 桜 井 | 27 | 4 | 2 | 20 | 1 | - | 52 | 34 |
| 富 田 | 47 | 10 | 5 | 32 | 7 | 4 | 100 | 73 |
| 清 水 | 29 | 4 | 2 | 8 | 1 | 1 | 43 | 37 |
| 日 高 | 42 | 3 | 6 | 44 | 2 | 2 | 93 | 55 |
| 乃 万 | 49 | 3 | 3 | 18 | 2 | 3 | 75 | 60 |
| 波 止 | 20 | 4 | 1 | 6 | 1 | - | 31 | 26 |
| 国 分 | 9 | 5 | - | - | 1 | 3 | 18 | 18 |
| 上 朝 | - | - | - | - | - | - | - | - |
| 下 朝 | 11 | 1 | - | - | - | 1 | 13 | 13 |
| 鴨 部 | 3 | 1 | - | - | 3 | - | 7 | 7 |
| 九 和 | 1 | - | - | - | - | 1 | 2 | 2 |
| 波 方 | 17 | - | 4 | 22 | 2 | - | 41 | 23 |
| 大 西 | 23 | 8 | 3 | 22 | 2 | - | 55 | 36 |
| 菊 間 | 9 | 3 | - | - | - | - | 12 | 12 |
| 亀 岡 | 2 | 1 | - | - | 2 | 1 | 6 | 6 |
| 吉 海 | 3 | - | - | - | 2 | 1 | 6 | 6 |
| 宮 窪 | 2 | - | - | - | - | - | 2 | 2 |
| 伯 方 | 7 | 1 | - | - | 1 | 3 | 12 | 12 |
| 上 浦 | - | - | - | - | - | - | - | - |
| 大 三 | - | - | - | - | - | 1 | 1 | 1 |
| 岡 島 | - | - | - | - | - | - | - | - |

資料：建築指導課

注) 住宅は併用住宅を含む

40. 市営住宅等の状況

| | 総 数 | 建 設 お よ び | | | | | |
|--------|-------|-----------|-------------|-----|-----|-----|-----|
| | | 公 営 | | | | | |
| | | 公 営 住 宅 計 | 旧 第 1 種 住 宅 | | | | |
| 総 数 | 木 造 | | 簡 平 | 簡 二 | 耐 火 | | |
| 平成19年度 | 2,867 | 2,556 | 688 | 95 | 80 | 150 | 363 |
| 20 | 2,867 | 2,556 | 688 | 95 | 80 | 150 | 363 |
| 21 | 2,863 | 2,552 | 688 | 95 | 80 | 150 | 363 |

資料：住宅管理課 各年度末現在

- 注) 1. 簡平は簡易耐火構造平屋建のこと
 2. 簡二は簡易耐火構造二階建のこと
 3. 耐火は耐火構造のこと

41. 道路実延長および舗装・改良状況

| | 道 路 実 延 長 | | | | 舗 装 道 路 | | | | | |
|--------|-----------|-------|-------|--------|----------|--------|---------|---------|---------|---------|
| | 総 計 | 国 道 | 県 道 | 市 道 | 総計(全舗装率) | | 国道(舗装率) | | 県道(舗装率) | |
| 平成19年 | 1865.2 | 115.8 | 219.9 | 1529.6 | 1767.7 | (94.8) | 115.8 | (100.0) | 219.9 | (100.0) |
| 20 | 1874.3 | 115.4 | 217.7 | 1541.2 | 1778.4 | (94.9) | 115.4 | (100.0) | 217.7 | (100.0) |
| 21 | 1878.7 | 115.5 | 217.5 | 1545.7 | 1784.5 | (95.0) | 115.5 | (100.0) | 217.5 | (100.0) |
| (今治市) | 685.7 | 37.3 | 40.6 | 607.8 | 676.5 | (98.7) | 37.3 | (100.0) | 40.6 | (100.0) |
| (朝倉村) | 105.5 | - | 16.0 | 89.5 | 103.5 | (98.1) | - | (-) | 16.0 | (100.0) |
| (玉川町) | 229.8 | 15.9 | 21.8 | 192.1 | 174.5 | (75.9) | 15.9 | (100.0) | 21.8 | (100.0) |
| (波方町) | 81.9 | - | 19.4 | 62.5 | 81.5 | (99.6) | - | (-) | 19.4 | (100.0) |
| (大西町) | 99.8 | 5.6 | 10.5 | 83.7 | 94.5 | (94.7) | 5.6 | (100.0) | 10.5 | (100.0) |
| (菊間町) | 114.8 | 9.4 | 16.3 | 89.1 | 114.4 | (99.7) | 9.4 | (100.0) | 16.3 | (100.0) |
| (吉海町) | 97.3 | 16.7 | 22.3 | 58.2 | 92.3 | (94.9) | 16.7 | (100.0) | 22.3 | (100.0) |
| (宮窪町) | 75.4 | 5.6 | 10.8 | 59.0 | 72.1 | (95.7) | 5.6 | (100.0) | 10.8 | (100.0) |
| (伯方町) | 119.9 | 12.1 | 9.2 | 98.6 | 113.0 | (94.3) | 12.1 | (100.0) | 9.2 | (100.0) |
| (上浦町) | 113.0 | 12.9 | 17.0 | 83.1 | 109.1 | (96.6) | 12.9 | (100.0) | 17.0 | (100.0) |
| (大三島町) | 131.7 | - | 28.1 | 103.7 | 130.1 | (98.8) | - | (-) | 28.1 | (100.0) |
| (関前村) | 24.2 | - | 5.7 | 18.5 | 23.1 | (95.5) | - | (-) | 5.7 | (100.0) |

資料：県道路建設課「愛媛の道路」各年4月1日現在

- 注) 1. 表中の数値は、表示単位未満を四捨五入しており、総数と内訳の合計が一致しない場合がある
 2. 道路密度＝道路実延長／国土面積

| 管 理 戸 数 | | | | | | | | |
|-------------|-----|-----|-----|-------|-------|-----|-----|-------|
| 住 宅 | | | | | | | | そ の 他 |
| 旧 第 2 種 住 宅 | | | | | 新 法 分 | | | |
| 総 数 | 木 造 | 簡 平 | 簡 二 | 耐 火 | 総 数 | 木 造 | 耐 火 | |
| 1,681 | 202 | 242 | 160 | 1,077 | 187 | 36 | 151 | 311 |
| 1,681 | 202 | 242 | 160 | 1,077 | 187 | 36 | 151 | 311 |
| 1,677 | 198 | 242 | 160 | 1,077 | 187 | 36 | 151 | 311 |

| 市道(舗装率) | 改 良 道 路 | | | | | | | | | 道路密度 (km/km ²) |
|---------------|---------------|--------------|--------------|--------------|---------|--|---------|--|--|-------------------------------|
| | 総計(総改良率) | | 国道(改良率) | | 県道(改良率) | | 市道(改良率) | | | |
| 1432.1 (93.6) | 1231.6 (66.0) | 115.1 (99.4) | 177.3 (80.6) | 939.2 (61.4) | 4.4 | | | | | |
| 1445.3 (93.8) | 1246.6 (66.5) | 114.7 (99.4) | 176.8 (81.2) | 955.1 (62.0) | 4.5 | | | | | |
| 1451.5 (93.9) | 1255.7 (66.8) | 114.9 (99.4) | 178.3 (82.0) | 962.5 (62.3) | 4.5 | | | | | |
| 598.6 (98.5) | 554.1 (80.8) | 37.2 (99.7) | 37.6 (92.7) | 479.3 (78.9) | - | | | | | |
| 87.5 (97.7) | 75.3 (71.4) | - (-) | 13.4 (84.0) | 61.9 (69.1) | - | | | | | |
| 136.8 (71.2) | 119.4 (52.0) | 15.9 (100.0) | 17.1 (78.4) | 86.4 (45.0) | - | | | | | |
| 62.1 (99.4) | 61.9 (75.6) | - (-) | 16.5 (85.1) | 45.4 (72.7) | - | | | | | |
| 78.5 (93.7) | 60.3 (60.4) | 5.6 (100.0) | 9.0 (86.0) | 45.7 (54.6) | - | | | | | |
| 88.7 (99.6) | 70.6 (61.5) | 9.4 (100.0) | 8.6 (52.9) | 52.5 (59.0) | - | | | | | |
| 53.3 (91.4) | 60.9 (62.6) | 16.7 (100.0) | 16.8 (75.6) | 27.3 (46.9) | - | | | | | |
| 55.7 (94.5) | 42.4 (56.3) | 5.6 (100.0) | 8.3 (76.7) | 28.6 (48.5) | - | | | | | |
| 91.7 (93.1) | 71.6 (59.7) | 12.0 (99.3) | 8.9 (96.1) | 50.7 (51.4) | - | | | | | |
| 79.2 (95.3) | 61.5 (54.5) | 12.4 (96.4) | 12.9 (76.1) | 36.2 (43.5) | - | | | | | |
| 102.1 (98.5) | 68.7 (52.1) | - (-) | 26.3 (93.7) | 42.4 (40.9) | - | | | | | |
| 17.4 (94.1) | 9.0 (37.4) | - (-) | 2.9 (51.4) | 6.1 (33.1) | - | | | | | |

4 2. 公園の状況

| 種 類 | | 種 別 | 箇 所 数 | 開 設 面 積 | 1人当たり面積 |
|------------------|-------------|----------|-------|-----------|-------------------------|
| 総 数 | | | 189 | 173.42 ha | 10.10 m ² /人 |
| 都 市 公 園 | 基 幹 公 園 | 街区(児童)公園 | 56 | 12.64 | 0.74 |
| | | 近 隣 公 園 | 6 | 7.36 | 0.43 |
| | | 地 区 公 園 | 7 | 32.09 | 1.87 |
| | 都 市 基 幹 公 園 | 総 合 公 園 | 3 | 40.98 | 2.39 |
| | | 運 動 公 園 | 1 | 7.64 | 0.45 |
| | 特 殊 公 園 | 風 致 | 1 | 4.82 | 0.28 |
| | | 歴 史 | 2 | 8.01 | 0.47 |
| | | 植 物 | 1 | 8.65 | 0.50 |
| | | 交 通 | 1 | 1.57 | 0.09 |
| | 都 市 緑 地 | | | 11 | 8.24 |
| 墓 園 | | | 1 | 12.06 | 0.70 |
| その他の公園(健康広場等を含む) | | | 99 | 29.36 | 1.71 |

資料：公園緑地課 平成22年3月31日現在(1ha=10,000m²)
注) 人口は平成22年3月31日現在の住民登録人口による

4 3. 都市公園の状況

| | 箇 所 数 | 開 設 面 積 | 1人当たり公園面積 |
|--------|-------|-----------|------------------------|
| 平成19年度 | 88 | 142.75 ha | 8.19 m ² /人 |
| 20 | 90 | 144.06 | 8.32 |
| 21 | 90 | 144.06 | 8.39 |

資料：公園緑地課 各年度末現在
注) 人口は各年3月31日現在の住民登録人口による

4 4. 歩行者道・自転車歩行者道(市道)

| | 歩道延長 | 歩道面積 | 自転車歩行者道延長 | 自転車歩行者道面積 |
|-------|----------|-----------------------|-----------|------------------------|
| 平成19年 | 40,939 m | 89,117 m ² | 77,263 m | 264,281 m ² |
| 20 | 40,549 | 87,766 | 86,921 | 305,149 |
| 21 | 40,313 | 87,202 | 88,468 | 312,232 |
| 22 | 40,317 | 87,207 | 89,048 | 314,082 |

資料：管理課 各年4月1日現在

9 運 輸

45. 今治港貨物輸移出入量（重要港湾）

（単位：t）

| | 輸 移 出 | | | 輸 移 入 | | | 総 数 | | |
|-------|---------|-----------|-----------|---------|-----------|-----------|---------|------------|------------|
| | 外 貿 | 内 貿 | 小 計 | 外 貿 | 内 貿 | 小 計 | 外 貿 | 内 貿 | 合 計 |
| 平成14年 | 81,720 | 4,952,531 | 5,034,251 | 140,671 | 5,072,151 | 5,212,822 | 222,391 | 10,024,682 | 10,247,073 |
| 15 | 84,558 | 4,693,788 | 4,778,346 | 138,659 | 4,896,287 | 5,034,946 | 223,217 | 9,590,075 | 9,813,292 |
| 16 | 82,899 | 4,801,777 | 4,884,676 | 188,618 | 5,142,781 | 5,331,399 | 271,517 | 9,944,558 | 10,216,075 |
| 17 | 100,209 | 4,548,931 | 4,649,140 | 174,445 | 5,068,371 | 5,242,816 | 274,654 | 9,617,302 | 9,891,956 |
| 18 | 92,298 | 3,885,979 | 3,978,277 | 201,676 | 4,269,637 | 4,471,313 | 293,974 | 8,155,616 | 8,449,590 |
| 19 | 87,047 | 3,139,253 | 3,226,300 | 197,017 | 3,603,466 | 3,800,483 | 284,064 | 6,742,719 | 7,026,783 |
| 20 | 79,568 | 2,673,966 | 2,753,534 | 110,401 | 3,494,924 | 3,605,325 | 189,969 | 6,168,890 | 6,358,859 |
| 21 | 88,150 | 1,461,149 | 1,549,299 | 99,323 | 2,039,416 | 2,138,739 | 187,473 | 3,500,565 | 3,688,038 |

資料：港湾管理課「港湾統計」

注）重要港湾とは港湾法第2条第2項において「国際海上輸送網又は国内海上輸送網の拠点となる港湾その他の国の利害に重大な関係を有する港湾で政令で定めるもの」

46. 今治港入港船舶状況（重要港湾）

| | 総 数 | | 外 航 | | 内 航 | | フェリー（再掲） | |
|-------|--------|------------|-----|-----------|--------|------------|----------|------------|
| | 隻 | 総 t | 隻 | 総 t | 隻 | 総 t | 隻 | 総 t |
| 平成14年 | 45,743 | 24,973,493 | 326 | 1,188,628 | 45,417 | 23,784,865 | 16,067 | 20,114,146 |
| 15 | 39,662 | 24,577,216 | 277 | 1,037,465 | 39,385 | 23,539,751 | 16,241 | 20,758,946 |
| 16 | 39,108 | 24,521,977 | 261 | 986,395 | 38,847 | 23,535,582 | 16,142 | 20,759,304 |
| 17 | 39,128 | 24,283,557 | 238 | 858,168 | 38,890 | 23,425,389 | 16,622 | 20,745,188 |
| 18 | 37,964 | 24,047,346 | 242 | 877,847 | 37,722 | 23,169,499 | 15,696 | 20,922,974 |
| 19 | 33,160 | 20,022,281 | 251 | 851,008 | 32,909 | 19,171,273 | 14,439 | 17,294,751 |
| 20 | 32,833 | 16,529,997 | 286 | 909,866 | 32,547 | 15,620,131 | 13,621 | 13,672,655 |
| 21 | 28,434 | 9,535,231 | 271 | 1,012,058 | 28,163 | 8,523,173 | 8,775 | 6,888,980 |

資料：港湾管理課

注）重要港湾とは港湾法第2条第2項において「国際海上輸送網又は国内海上輸送網の拠点となる港湾その他の国の利害に重大な関係を有する港湾で政令で定めるもの」

47. 今治港航路別乗降人員(重要港湾)

| 配 置 | 総 数 | 今治 ～ 宇品 | 今治 ～ 三原 | 今治 ～ 宮浦 | 今治 ～ 下田水 | 今治 ～ 神戸 (フェリー) | 今治 ～ 大分 | 今治 ～ 岡村 | 今治 ～ その他 |
|-------|---------|---------------|---------------|---------------|----------------|-------------------------|---------------|---------------|----------------|
| (乗 客) | | | | | | | | | |
| 平成18年 | 333,197 | 13,893 | 5,739 | 12,076 | 157,902 | 37,093 | 22,809 | 31,793 | 51,892 |
| 19 | 273,905 | - | 291 | 13,808 | 145,142 | 33,217 | 6,521 | 23,249 | 51,677 |
| 20 | 252,035 | - | - | 12,986 | 136,288 | 26,661 | 5,337 | 21,828 | 48,935 |
| 21 | 225,140 | - | - | 9,330 | 140,348 | 9,122 | 1,656 | 20,491 | 44,193 |
| (降 客) | | | | | | | | | |
| 平成18年 | 317,369 | 13,757 | 5,677 | 18,868 | 144,404 | 33,919 | 6,533 | 31,206 | 63,005 |
| 19 | 273,562 | - | 203 | 19,915 | 134,272 | 28,190 | 5,218 | 24,694 | 61,070 |
| 20 | 257,220 | - | - | 18,466 | 125,623 | 27,703 | 4,683 | 23,367 | 57,378 |
| 21 | 232,965 | - | - | 13,701 | 135,951 | 9,390 | 1,351 | 21,781 | 50,791 |

資料：港湾管理課

注) 重要港湾とは港湾法第2条第2項において「国際海上輸送網又は国内海上輸送網の拠点となる港湾その他の国の利害に重大な関係を有する港湾で政令で定めるもの」

48. 瀬戸内しまなみ海道車両通行量

| | 新尾道大橋 | 因島大橋 | 生口橋 | 多々羅大橋 | 大三島橋 | 伯方大島大橋 | 来島海峡大橋 |
|--------|-----------|-----------|-----------|-----------|-----------|-----------|-----------|
| 平成16年度 | 3,826,018 | 4,384,134 | 2,980,577 | 1,430,993 | 1,870,204 | 2,189,979 | 2,160,380 |
| 17 | 4,022,693 | 4,557,588 | 3,062,796 | 1,453,191 | 1,899,552 | 2,221,818 | 2,183,255 |
| 18 | 4,337,128 | 4,883,254 | 3,295,048 | 1,684,734 | 2,119,486 | 2,472,982 | 2,471,140 |
| 19 | 4,492,883 | 5,037,170 | 3,423,344 | 1,733,447 | 2,174,836 | 2,540,934 | 2,561,134 |
| 20 | 4,659,239 | 5,196,597 | 3,581,848 | 1,827,240 | 2,257,649 | 2,604,695 | 2,685,585 |
| 21 | 5,696,978 | 6,206,921 | 4,513,995 | 2,568,816 | 3,040,809 | 3,428,489 | 3,736,321 |

資料：交通対策課

10 上 下 水 道

49. 上水道の状況

| | | 平成18年度 | 平成19年度 | 平成20年度 | 平成21年度 |
|-----------------------|-----------------------------|---------------|---------------|---------------|---------------|
| 用途別 使用 水量 | 総量 (m ³) | 21,926,246 | 21,813,949 | 21,611,113 | 21,477,941 |
| | 家庭用 (m ³) | 14,825,706 | 14,348,744 | 13,828,498 | 13,705,302 |
| | 団体会用 (m ³) | 1,573,697 | - | - | - |
| | 湯屋用 (m ³) | 62,127 | 59,232 | 46,681 | 47,200 |
| | 工業用 (m ³) | 570,656 | 844,559 | 916,727 | 866,900 |
| | 営業用 (m ³) | 2,714,238 | - | - | - |
| | 業務用 (m ³) | - | 4,426,660 | 4,522,327 | 4,440,834 |
| | 船舶用 (m ³) | 35,423 | 42,144 | 46,121 | 39,666 |
| | 臨時用(消火栓含) (m ³) | 43,431 | 17,615 | 13,284 | 13,873 |
| | 分水 (m ³) | 2,100,968 | 2,074,995 | 2,237,475 | 2,364,166 |
| その他 (m ³) | - | - | - | - | |
| A | 行政区域内人口 (人) | 177,705 | 176,080 | 175,394 | 174,269 |
| B | 給水人口 (人) | 166,230 | 165,235 | 164,391 | 164,086 |
| C | 普及率 (B / A) (%) | 93.5 | 93.8 | 93.7 | 94.2 |
| D | 給水戸数 (戸) | 66,666 | 66,603 | 66,701 | 66,644 |
| E | 給水能力 (m ³ /日) | 106,357 | 106,357 | 106,357 | 97,657 |
| F | 年間総取水量 (m ³) | 23,638,899 | 23,513,730 | 23,176,613 | 22,724,874 |
| G | 年間総配水量 (m ³) | 23,268,187 | 23,384,341 | 23,064,085 | 22,564,974 |
| H | 年間総有収水量 (m ³) | 21,926,246 | 21,813,949 | 21,611,113 | 21,477,941 |
| I | 有収率 (H / G) (%) | 94.2 | 93.3 | 93.7 | 95.2 |
| J | 一日最大配水量 (m ³) | 77,417 | 75,299 | 77,997 | 70,719 |
| K | 一日平均配水量 (m ³) | 63,748 | 63,892 | 63,189 | 61,822 |
| L | 一日平均給水量 (m ³) | 60,072 | 59,601 | 59,209 | 58,844 |
| M | 導送配水管布設延長 (km) | 1,582 | 1,543 | 1,601 | 1,447 |
| N | 量水器設置個数 (個) | 67,937 | 68,293 | 68,364 | 68,461 |
| O | 消火栓設置個数 (個) | 4,672 | 4,698 | 4,740 | 4,759 |
| P | 給水料金収入 (千円) (税抜) | 2,692,900,354 | 2,915,415,633 | 2,914,335,065 | 2,901,079,399 |

資料：水道総務課

- 注) 1. A行政区域内人口は各年4月1日現在の住民登録人口による(外国人を含む)
2. 19年度以降の「業務用」は、18年度以前の「団体会用」と「営業用」の合計

50. 公共下水道事業の状況

| | 平成18年度 | 平成19年度 | 平成20年度 | 平成21年度 |
|------------------------------|---------|---------|---------|---------|
| A 面積 (ha) | 41,976 | 41,985 | 41,985 | 41,985 |
| B 計画処理面積 (ha) | 3,197 | 3,197 | 3,236 | 3,236 |
| C 下水道処理区域面積 (ha) | 2,086 | 2,204 | 2,278 | 2,335 |
| 整備率 C/B (%) | 65.2 | 68.9 | 70.4 | 72.2 |
| D 行政区域内人口 (人) | 176,793 | 175,443 | 174,225 | 173,056 |
| E 計画処理人口 (人) | 116,538 | 116,538 | 117,208 | 117,158 |
| F 処理可能人口 (人) | 83,860 | 86,325 | 89,278 | 90,475 |
| G 処理可能戸数 (戸) | 35,968 | 37,174 | 38,743 | 39,596 |
| 人口普及率 F/D (%) | 47.4 | 49.2 | 51.2 | 52.3 |
| H 水洗化人口 (人) | 76,599 | 78,420 | 79,622 | 81,115 |
| I 水洗化戸数 (戸) | 33,032 | 33,989 | 34,818 | 35,724 |
| J 処理能力水量 (m ³ /日) | 65,991 | 65,991 | 67,026 | 67,026 |
| K 流入下水量 (m ³ /日) | 48,311 | 47,201 | 49,001 | 47,823 |

資料：下水道業務課

- 注) 1. 人口普及率は各年5月1日現在、水洗化人口は各年3月31日現在の数値である
 2. D行政区域内人口は、各年4月30日現在の住民登録人口による (外国人を含まない)



11 労働・社会保障

5 1. 産業・性別常用労働者1人平均月間現金給与額（愛媛県）

（単位：円）

| | 現金給与総額 | | | きまって支給する給与 | | | 特別に支払われた給与 | | |
|-------------------------|---------|---------|---------|------------|---------|---------|------------|---------|--------|
| | 男女計 | 男 | 女 | 男女計 | 男 | 女 | 男女計 | 男 | 女 |
| 平成16年 | 339,741 | 410,050 | 231,838 | 275,107 | 330,661 | 189,849 | 64,634 | 79,389 | 41,989 |
| 17 | 344,626 | 413,531 | 234,754 | 278,425 | 332,505 | 192,193 | 66,201 | 81,026 | 42,561 |
| 18 | 346,564 | 415,302 | 235,823 | 280,332 | 334,363 | 193,284 | 66,232 | 80,939 | 42,539 |
| 19 | 344,830 | 424,786 | 238,543 | 275,448 | 337,288 | 193,242 | 69,382 | 87,498 | 45,301 |
| 20 | 340,930 | 422,554 | 234,880 | 275,277 | 338,998 | 192,489 | 65,653 | 83,556 | 42,391 |
| 21 | 300,827 | 378,748 | 207,823 | 250,493 | 311,844 | 177,267 | 50,334 | 66,904 | 30,556 |
| D 鉱業 | X | X | X | X | X | X | X | X | X |
| E 建設業 | 351,817 | 360,075 | 209,655 | 300,678 | 307,733 | 179,226 | 51,139 | 52,342 | 30,429 |
| F 製造業 | 337,716 | 395,954 | 181,824 | 273,337 | 317,688 | 154,619 | 64,379 | 78,266 | 27,205 |
| G 電気・ガス・熱供給・水道業 | 534,845 | 556,524 | 319,227 | 406,873 | 422,301 | 253,429 | 127,972 | 134,223 | 65,798 |
| H 情報通信業 | 406,003 | 446,030 | 245,926 | 324,044 | 352,825 | 208,943 | 81,959 | 93,205 | 36,983 |
| I 運輸業 | 237,624 | 252,304 | 133,024 | 219,015 | 232,338 | 124,083 | 18,609 | 19,966 | 8,941 |
| J 卸売・小売業 | 201,785 | 331,753 | 123,478 | 180,668 | 290,348 | 114,585 | 21,117 | 41,405 | 8,893 |
| K 金融・保険業 | 427,290 | 567,706 | 266,913 | 342,236 | 443,764 | 226,274 | 85,054 | 123,942 | 40,639 |
| L 不動産業 | X | X | X | X | X | X | X | X | X |
| M 飲食店・宿泊業 | 166,546 | 223,818 | 122,351 | 157,166 | 208,879 | 117,261 | 9,380 | 14,939 | 5,090 |
| N 医療・福祉 | 279,117 | 394,113 | 250,057 | 237,225 | 337,573 | 211,866 | 41,892 | 56,540 | 38,191 |
| O 教育・学習支援業 | 482,012 | 545,638 | 412,754 | 365,857 | 412,608 | 314,968 | 116,155 | 133,030 | 97,786 |
| P 複合サービス事業 | 372,867 | 451,175 | 214,903 | 286,790 | 340,275 | 178,899 | 86,077 | 110,900 | 36,004 |
| Q サービス業 (他に分類されないもの) | 256,498 | 354,884 | 140,933 | 217,921 | 294,902 | 127,499 | 38,577 | 59,982 | 13,434 |

資料：県統計課「毎月勤労統計調査（厚生労働省）」

注) 1. 各年とも年総平均である

2. 本結果は愛媛県下の雇用規模30人以上の事業所を対象に抽出された事業所の集計値である

5 2. 中小企業資金融資状況

| | 平成19年度 | | 平成20年度 | | 平成21年度 | |
|---------------|---------|----|---------|----|---------|----|
| | 件 | 万円 | 件 | 万円 | 件 | 万円 |
| 総 数 | 345 | | 445 | | 474 | |
| 製 造 業 | 66 | | 95 | | 126 | |
| 建 設 業 | 76 | | 101 | | 90 | |
| 卸 売 業 | 35 | | 30 | | 36 | |
| 小 売 業 | 68 | | 78 | | 91 | |
| 飲 食 業 | 10 | | 23 | | 25 | |
| 運 輸 業 | 19 | | 24 | | 24 | |
| サ ー ビ ス 業 | 54 | | 71 | | 71 | |
| そ の 他 | 17 | | 23 | | 11 | |
| 融 資 総 額 (万 円) | 143,860 | | 205,575 | | 248,474 | |

資料：商工労政課

5 3. 中小企業団体育成資金貸付状況

| | 平成19年度 | | 平成20年度 | | 平成21年度 | |
|-------------|--------|--------|--------|--------|--------|--------|
| | 件 数 | 金 額 | 件 数 | 金 額 | 件 数 | 金 額 |
| 総 数 | 121 | 48,955 | 110 | 51,672 | 94 | 44,664 |
| 船 舶 造 修 業 | - | - | - | - | - | - |
| タ オ ル 製 造 業 | 53 | 24,597 | 54 | 28,221 | 51 | 24,764 |
| 縫 製 業 | - | - | - | - | - | - |
| 綿 ス フ 織 物 業 | - | - | - | - | - | - |
| 染 色 業 | 11 | 2,811 | 9 | 2,599 | 7 | 1,900 |
| 運 送 業 | - | - | - | - | - | - |
| サ ー ビ ス 業 | - | - | - | - | - | - |
| 商 店 街 | - | - | - | - | - | - |
| そ の 他 | 57 | 21,547 | 47 | 20,852 | 36 | 18,000 |

資料：商工労政課

5 4. 保育所の状況

| 保育所名 | 平成21年 | | | 保育所名 | 平成21年 | | |
|------|-------|-------|-------|--------|-------|------|-----|
| | 職員 | 収容人員 | | | 職員 | 収容人員 | |
| | | 定員 | 現員 | | | 定員 | 現員 |
| 総数 | 491 | 3,195 | 2,676 | | | | |
| 市立計 | 356 | 2,430 | 1,876 | | | | |
| 立花 | 17 | 100 | 109 | 宮窪 | 11 | 90 | 58 |
| 鳥生 | 18 | 120 | 101 | 北浦 | 7 | 45 | 37 |
| 常盤 | 24 | 150 | 138 | 伯方 | 16 | 120 | 81 |
| 城東 | 25 | 150 | 156 | 瀬戸崎 | 4 | 30 | 15 |
| 別宮 | 17 | 200 | 100 | 井口 | 8 | 45 | 31 |
| 波止浜 | 17 | 100 | 99 | 盛 | 4 | 20 | 15 |
| 乃万 | 19 | 100 | 93 | 宮浦 | 11 | 60 | 52 |
| 日高 | 17 | 120 | 111 | 岡山 | 5 | 20 | 19 |
| 清水 | 18 | 100 | 108 | 岡村 | 4 | 30 | 6 |
| 富田 | 21 | 130 | 129 | 福祉法人計 | 135 | 765 | 800 |
| 桜井 | 19 | 100 | 94 | 若葉 | 13 | 90 | 91 |
| 日の出 | 8 | 45 | 37 | 志々満 | 18 | 90 | 108 |
| 九和 | 9 | 90 | 31 | 今治中央乳児 | 16 | 60 | 60 |
| 樋口 | 14 | 90 | 67 | 今治北乳児 | 14 | 60 | 56 |
| 波方 | - | - | - | 白鳩 | 14 | 60 | 78 |
| 小部 | 5 | 60 | 13 | 龍門 | 10 | 45 | 58 |
| 亀岡 | 8 | 60 | 32 | 朝倉 | 11 | 90 | 78 |
| 菊間 | 11 | 120 | 53 | 大井 | 16 | 120 | 113 |
| 吉海 | 12 | 90 | 65 | 小西 | 12 | 90 | 88 |
| 吉海南 | 7 | 45 | 26 | 今治虎岳 | 11 | 60 | 70 |

資料：保育課 平成21年10月1日現在（広域含まず）
注）波方保育所は平成21年度から休園中

5 5. 生活保護の状況

| | 実世帯数 | 実人員 | 保護費総額 | 保護率 |
|--------|-------|-------|-----------|------|
| | 世帯 | 人 | 千円 | % |
| 平成19年度 | 1,142 | 1,485 | 2,339,062 | 8.60 |
| 20 | 1,137 | 1,460 | 2,383,110 | 8.53 |
| 21 | 1,198 | 1,510 | 2,302,701 | 8.88 |

資料：生活支援課
注）1. 保護率＝実人員／年度末現在の住民登録人口×1,000（千分率）
2. 「実世帯数」、「実人員」は年度の月平均である

56. 扶助別生活保護の状況

| | | 総数 | 生活扶助 | 住宅扶助 | 教育扶助 | 介護扶助 | 医療扶助 | 出産扶助 | 生業扶助 | 葬祭扶助 | 施設事務費 |
|--------|---------|-----------|---------|---------|--------|--------|-----------|------|-------|-------|--------|
| 平成20年度 | 延世帯数 | 13,651 | 12,399 | 10,568 | 635 | 2,345 | 13,080 | 3 | 203 | 34 | 242 |
| | 延人数(人) | 17,524 | 16,097 | 13,977 | 993 | 2,433 | 16,664 | 3 | 234 | 34 | 242 |
| | 保護費(千円) | 2,383,110 | 672,226 | 218,079 | 7,143 | 61,759 | 1,377,305 | 919 | 5,623 | 6,128 | 33,927 |
| 平成21年度 | 延世帯数 | 14,376 | 13,135 | 11,141 | 649 | 2,309 | 13,663 | 2 | 181 | 16 | 238 |
| | 延人数(人) | 18,120 | 16,736 | 14,296 | 1,025 | 2,375 | 16,967 | 2 | 212 | 16 | 238 |
| | 保護費(千円) | 2,302,701 | 716,218 | 236,365 | 10,587 | 61,159 | 1,235,530 | 714 | 5,540 | 4,191 | 32,397 |

資料：生活支援課

注) 延世帯数と延人員の総数欄は年度内の実数である

57. 障害者(児)諸手当受給者数

| 区分 | 平成18年度 | 平成19年度 | 平成20年度 | 平成21年度 |
|-------------|--------|--------|--------|--------|
| 特別児童扶養手当(※) | 330 | 342 | 360 | 360 |
| 福祉手当 | 38 | 35 | 32 | 28 |
| 特別障害者手当 | 201 | 197 | 188 | 181 |
| 障害児福祉手当 | 105 | 106 | 105 | 104 |

資料：障害福祉課 各年3月31日現在 (※)子育て支援課 各年12月31日現在

58. 精神障害者保健福祉手帳所持者数

| | 1級 | 2級 | 3級 | 合計 |
|--------|-----|-----|----|-----|
| 平成18年度 | 64 | 503 | 90 | 657 |
| 19 | 63 | 508 | 92 | 663 |
| 20 | 95 | 574 | 79 | 748 |
| 21 | 113 | 604 | 79 | 796 |

資料：障害福祉課 各年3月31日現在

59. 療育手帳所持者数

| | A (最重度・重度) | | B (中・軽度) | | 計 | | 合計 |
|--------|------------|-------|----------|-------|-------|-------|-------|
| | 18歳未満 | 18歳以上 | 18歳未満 | 18歳以上 | 18歳未満 | 18歳以上 | |
| 平成18年度 | 127 | 480 | 142 | 387 | 269 | 867 | 1,136 |
| 19 | 126 | 496 | 153 | 395 | 279 | 891 | 1,170 |
| 20 | 125 | 510 | 161 | 409 | 286 | 919 | 1,205 |
| 21 | 119 | 521 | 171 | 424 | 290 | 945 | 1,235 |

資料：障害福祉課 各年3月31日現在

60. 身体障害者手帳所持者数

| | 区 分 | 1 級 | 2 級 | 3 級 | 4 級 | 5 級 | 6 級 |
|--------|------|-------|-------|-------|-------|-----|-----|
| 平成18年度 | 視 覚 | 245 | 249 | 53 | 52 | 68 | 57 |
| | 聴 覚 | 66 | 213 | 105 | 104 | 4 | 178 |
| | 音声言語 | 6 | 5 | 42 | 33 | - | - |
| | 肢 体 | 979 | 1,177 | 625 | 903 | 377 | 173 |
| | 内 部 | 1,600 | 22 | 393 | 394 | - | - |
| | 合 計 | 2,896 | 1,666 | 1,218 | 1,486 | 449 | 408 |
| 平成19年度 | 視 覚 | 250 | 248 | 52 | 50 | 66 | 53 |
| | 聴 覚 | 65 | 202 | 100 | 102 | 4 | 176 |
| | 音声言語 | 7 | 3 | 43 | 32 | - | - |
| | 肢 体 | 986 | 1,199 | 627 | 936 | 378 | 180 |
| | 内 部 | 1,628 | 24 | 383 | 417 | - | - |
| | 合 計 | 2,936 | 1,676 | 1,205 | 1,537 | 448 | 409 |
| 平成20年度 | 視 覚 | 253 | 256 | 50 | 48 | 66 | 48 |
| | 聴 覚 | 62 | 202 | 100 | 99 | 4 | 179 |
| | 音声言語 | 7 | 3 | 43 | 32 | - | - |
| | 肢 体 | 974 | 1,194 | 663 | 967 | 381 | 177 |
| | 内 部 | 1,680 | 28 | 380 | 448 | - | - |
| | 合 計 | 2,976 | 1,683 | 1,236 | 1,594 | 451 | 404 |
| 平成21年度 | 視 覚 | 255 | 254 | 47 | 45 | 65 | 51 |
| | 聴 覚 | 62 | 205 | 96 | 102 | 4 | 174 |
| | 音声言語 | 6 | 3 | 48 | 32 | - | - |
| | 肢 体 | 970 | 1,205 | 688 | 1,032 | 386 | 180 |
| | 内 部 | 1,703 | 29 | 352 | 468 | - | - |
| | 合 計 | 2,996 | 1,696 | 1,231 | 1,679 | 455 | 405 |

資料：障害福祉課 各年3月31日現在

6 1. 国民健康保険の概要

| | 総世帯 (A) | 加入世帯(B) (年間平均) | 加入率 (B)/(A) | 総人口 (C) | 加入人口(D) (年間平均) | 加入率 (D)/(C) |
|--------|------------|-------------------|----------------|------------|-------------------|----------------|
| | | | % | | | % |
| 平成17年度 | 72,391 | 39,953 | 55.19 | 176,522 | 76,024 | 43.07 |
| 18 | 72,673 | 40,284 | 55.43 | 175,329 | 75,538 | 43.08 |
| 19 | 72,921 | 40,534 | 55.59 | 173,941 | 74,986 | 43.11 |
| 20 | 73,196 | 30,721 | 41.97 | 172,793 | 53,999 | 31.25 |
| 21 | 73,469 | 29,765 | 40.51 | 171,627 | 53,401 | 31.11 |

資料：保険年金課

6 2. 国民健康保険の給付状況

| | 受診件数 (調剤分除く) | 1人当たり 療養諸費 費用額 | 療養給付費 | | | | | 訪問看護 |
|--------|-----------------|----------------------|------------|-----------|-----------|-----------|-----------|--------|
| | | | 総額 | 入院 | 入院外 | 歯科 | 薬剤 | |
| 平成17年度 | 528,862 | 276 | 14,918,167 | 6,362,115 | 6,100,048 | 1,039,349 | 1,397,223 | 19,432 |
| 18 | 529,965 | 281 | 15,305,632 | 6,545,070 | 6,208,860 | 1,061,812 | 1,470,773 | 19,117 |
| 19 | 551,767 | 300 | 16,386,061 | 6,941,356 | 6,703,442 | 1,086,656 | 1,637,825 | 16,782 |
| 20 | 551,659 | 309 | 16,577,157 | 6,965,917 | 6,773,599 | 1,106,252 | 1,712,845 | 18,544 |
| 21 | 548,879 | 313 | 16,585,508 | 6,709,789 | 6,961,566 | 1,048,012 | 1,845,997 | 20,143 |

資料：保険年金課

注) 療養費には移送費を含む

(単位：千円)

| 医療費 | | 医療給付費 | | 保険税 | | |
|------------|-------|------------|-------|-----------|-------|-------|
| 総額 | 1人当たり | 総額 | 1人当たり | 収納総額 | 1人当たり | 収納率 |
| | | | | | | % |
| 32,381,061 | 426 | 12,325,971 | 226 | 4,869,416 | 64 | 95.02 |
| 32,466,355 | 430 | 12,714,054 | 232 | 4,885,632 | 65 | 94.82 |
| 33,861,000 | 452 | 13,711,116 | 249 | 4,942,862 | 66 | 94.54 |
| 16,697,617 | 309 | 13,689,078 | 254 | 3,818,256 | 71 | 93.13 |
| 16,723,892 | 313 | 13,693,593 | 256 | 4,103,491 | 77 | 92.16 |

(単位：千円)

| 受診率 | その他の保険給付 | | | 療養費 | | 高額療養費 | | 老人保健 医療費拠出金 |
|----------|----------|---------|--------|--------|---------|--------|-----------|----------------|
| | 総額 | 出産育児一時金 | 葬祭費 | 件数 | 費用額 | 件数 | 給付額 | |
| % | | | | | | | | |
| 971.10 | 90,710 | 76,800 | 13,910 | 11,827 | 86,803 | 16,810 | 1,283,084 | 3,537,890 |
| 967.34 | 102,320 | 87,450 | 14,870 | 13,427 | 95,655 | 18,247 | 1,256,392 | 3,315,005 |
| 1,002.79 | 101,420 | 86,100 | 15,320 | 14,443 | 106,506 | 20,530 | 1,329,072 | 3,292,805 |
| 1,021.61 | 89,710 | 86,140 | 3,570 | 16,378 | 120,460 | 25,353 | 1,473,525 | 515,602 |
| 1,027.84 | 86,950 | 83,940 | 3,010 | 17,121 | 138,384 | 26,624 | 1,496,030 | 180,337 |

63. 国民健康保険の財政状況

| | 歳 入 | | | | 計 | |
|--------|-----------|-----------|-----------|-----------|-----------|------------|
| | 保険税 | 国庫支出金 | 繰入金 | 繰越金 | | その他 |
| 平成17年度 | 4,869,416 | 6,541,997 | 1,724,581 | 1,335,887 | 4,536,938 | 19,008,819 |
| 18 | 4,885,632 | 6,131,838 | 1,819,706 | 1,163,131 | 5,620,972 | 19,621,279 |
| 19 | 4,942,861 | 6,512,958 | 1,949,697 | 632,595 | 7,264,140 | 21,302,251 |
| 20 | 3,818,256 | 6,183,798 | 2,517,459 | 260,710 | 8,147,799 | 20,928,022 |
| 21 | 4,103,491 | 6,046,097 | 2,453,404 | 666,948 | 8,286,381 | 21,556,321 |

資料：保険年金課

64. 国民健康保険老人保健法対象者医療給付状況

| | 医療給付費等負担区分 | | | | 受診件数 (診療分) | 1人当たり 医療諸費 費用額 | 受診率 % |
|--------|------------|-------------|-----------|-----------|---------------|----------------------|----------|
| | 総額 | 老人保健 負担分 | 一部 負担金 | 他法 負担分 | | | |
| 平成17年度 | 17,376,092 | 15,437,594 | 1,669,574 | 268,924 | 508,103 | 806 | 2,356 |
| 18 | 17,065,068 | 15,114,157 | 1,671,902 | 279,009 | 494,654 | 822 | 2,384 |
| 19 | 17,368,432 | 15,333,272 | 1,752,645 | 282,515 | 484,433 | 870 | 2,427 |

資料：保険年金課

注) 医療費等には移送費を含む
平成20年度から後期高齢者医療制度に移行

65. 後期高齢者医療の概要

| | 年間平均 被保険者数 | 特別徴収 | | |
|--------|---------------|-------------|-------------|----------|
| | | 調定額 | 収納額 | 収納率 % |
| 平成20年度 | 24,769 | 781,655,980 | 783,057,120 | 100.00 |
| 21 | 25,197 | 752,554,800 | 753,660,440 | 100.00 |

資料：保険年金課

注) 収納額には還付未済額を含む

66. 後期高齢者医療の給付状況

| | 受診件数 (調剤分除く) | 1人当たり 療養諸費 費用額 | 療 養 給 付 | | | |
|--------|-----------------|----------------------|------------|------------|-----------|---------|
| | | | 総額 | 入 院 | 入 院 外 | 歯 科 |
| 平成20年度 | 408,477 | 850 | 16,920,826 | 8,985,064 | 5,755,145 | 485,345 |
| 21 | 462,565 | 887 | 19,614,351 | 10,417,274 | 6,623,714 | 537,149 |

資料：保険年金課

(単位：千円)

| 歳 | | 出 | | | | | 歳入歳出 差引 | 単年度 収支 |
|---------|------------|-----------|-----------|---------|-----------|------------|------------|-----------|
| 総務費 | 保険給付費 | 老人保健拠出金 | 介護納付金 | 保険事業費 | その他 | 計 | | |
| 243,124 | 12,463,064 | 3,537,890 | 1,138,616 | 74,919 | 388,075 | 17,845,688 | 1,163,131 | △ 172,756 |
| 243,823 | 12,863,326 | 3,315,005 | 1,127,656 | 75,854 | 1,363,020 | 18,988,683 | 632,595 | △ 530,536 |
| 267,261 | 13,858,608 | 3,292,805 | 1,061,120 | 76,007 | 2,485,740 | 21,041,542 | 260,709 | △ 371,886 |
| 279,725 | 13,825,439 | 515,602 | 956,126 | 100,239 | 4,583,943 | 20,261,074 | 666,948 | △ 282,157 |
| 271,309 | 13,827,147 | 180,337 | 912,417 | 90,515 | 4,803,747 | 20,085,472 | 1,470,849 | 803,975 |

(単位：千円)

| 医療給付費等 | | | | | | 医療費等 | |
|------------|-----------|-----------|---------|-----------|--------|-------|--------|
| 総額 | 入院 | 入院外 | 歯科 | 薬剤 | 訪問看護 | 件数 | 費用額 |
| 17,317,219 | 9,208,696 | 6,003,260 | 527,704 | 1,558,229 | 19,330 | 4,677 | 58,873 |
| 17,006,745 | 9,066,040 | 5,881,201 | 492,514 | 1,548,873 | 18,117 | 5,032 | 58,323 |
| 17,305,467 | 9,296,800 | 5,910,956 | 477,661 | 1,605,307 | 14,743 | 5,325 | 62,695 |

(単位：人・円)

| 普通徴収 | | | 合計 | | |
|-------------|-------------|-------|---------------|---------------|-------|
| 調定額 | 収納額 | 収納率 | 調定額 | 収納額 | 収納率 |
| | | % | | | % |
| 431,165,970 | 418,530,860 | 96.97 | 1,212,821,950 | 1,201,587,980 | 98.92 |
| 461,132,180 | 451,494,432 | 97.88 | 1,213,686,980 | 1,205,154,872 | 99.20 |

(単位：千円)

| 費 | | 医療費 | | 療養費 | | 葬祭費 | | 高額療養費 |
|-----------|--------|------------|-------|-------|---------|-------|--------|---------|
| 薬剤 | 訪問看護 | 総額 | 1人当たり | 件数 | 費用額 | 件数 | 給付額 | 給付額 |
| 1,685,057 | 10,215 | 21,041,530 | 850 | 6,310 | 75,499 | 1,222 | 24,440 | 153,401 |
| 2,022,275 | 13,939 | 22,339,786 | 887 | 8,671 | 112,812 | 1,461 | 29,220 | 212,175 |

67. 老人医療費給付状況

(単位：千円)

| | 受給資格者数 | 給付件数 | 総医療費 | 老人医療費支払額 |
|--------|--------|---------|------------|------------|
| 平成16年度 | 28,415 | 688,709 | 21,965,126 | 20,110,802 |
| 17 | 27,178 | 669,894 | 21,959,457 | 20,158,227 |
| 18 | 25,919 | 648,771 | 21,284,834 | 19,501,158 |
| 19 | 24,710 | 625,864 | 21,477,818 | 19,654,266 |
| 20 | 24,605 | 61,236 | 2,013,659 | 1,886,053 |

資料：保険年金課

注) 平成20年度は後期高齢者医療に移行したため、1か月間の実績

68. 乳幼児医療費給付状況

(単位：千円)

| | 受給者数 | 受診件数 | 総医療費 | 乳幼児医療費支払額 |
|--------|-------|---------|-----------|-----------|
| 平成17年度 | 9,919 | 94,086 | 1,202,985 | 203,197 |
| 18 | 9,726 | 89,425 | 1,272,453 | 216,084 |
| 19 | 9,491 | 86,145 | 1,183,016 | 200,901 |
| 20 | 9,378 | 136,009 | 1,531,810 | 236,053 |
| 21 | 9,165 | 161,159 | 1,613,826 | 290,063 |

資料：保険年金課

69. 母子家庭医療費給付状況

(単位：千円)

| | 受給世帯数 | 受給者数 | 受診件数 | 総医療費 | 母子家庭医療費支払額 |
|--------|-------|-------|--------|---------|------------|
| 平成17年度 | 1,865 | 4,699 | 45,456 | 462,803 | 124,183 |
| 18 | 1,801 | 4,642 | 47,393 | 481,861 | 127,508 |
| 19 | 1,766 | 4,294 | 47,887 | 532,575 | 133,590 |
| 20 | 1,739 | 4,159 | 48,055 | 504,127 | 127,885 |
| 21 | 1,681 | 4,198 | 49,901 | 564,095 | 135,927 |

資料：保険年金課

70. 重度心身障害者医療費給付状況

(単位：千円)

| | 受給者数 | 受診件数 | 総医療費 | 重心医療費支払額 |
|--------|-------|---------|-----------|----------|
| 平成17年度 | 4,645 | 107,182 | 6,022,672 | 462,364 |
| 18 | 4,845 | 113,976 | 6,373,661 | 469,991 |
| 19 | 4,924 | 118,086 | 6,593,810 | 499,224 |
| 20 | 4,971 | 121,532 | 6,837,430 | 500,419 |
| 21 | 5,057 | 125,090 | 7,230,346 | 514,934 |

資料：保険年金課

7 1. 要介護(要支援)認定者数

(単位：人)

| | 第1号被 保険者数 | 要介護認定者数(第2号被保険者を含む) | | | | | | | | 合 計 |
|--------|--------------|---------------------|-------|---|-------|-------|-------|-------|-------|-------|
| | | 要支援1 | 要支援2 | 経過 的 要 介 護 (要 支 援) | 要介護1 | 要介護2 | 要介護3 | 要介護4 | 要介護5 | |
| 平成17年度 | 44,779 | - | - | 1,668 | 2,645 | 1,341 | 1,096 | 865 | 972 | 8,587 |
| 18 | 45,905 | - | - | 1,475 | 2,600 | 1,466 | 1,203 | 951 | 994 | 8,689 |
| 19 | 46,581 | 1,017 | 1,250 | - | 1,529 | 1,579 | 1,305 | 984 | 1,022 | 8,686 |
| 20 | 47,349 | 1,012 | 1,356 | - | 1,356 | 1,722 | 1,404 | 1,032 | 1,046 | 8,928 |
| 21 | 48,169 | 1,021 | 1,334 | - | 1,493 | 1,728 | 1,344 | 1,108 | 1,217 | 9,245 |

資料：高齢介護課 各年3月31日現在

7 2. 介護保険サービス利用状況

(単位：人)

| | 居宅サービス | 地域密着型 サービス | 施設サービス | | | | 合 計 |
|--------|--------|---------------|---------------|------------|---------------|-------|-------|
| | | | 特別養護 老人ホーム | 老人保健 施設 | 介護療養型 医療施設 | 計 | |
| 平成17年度 | 5,064 | - | 627 | 772 | 384 | 1,783 | 6,847 |
| 18 | 4,899 | 387 | 649 | 765 | 304 | 1,710 | 6,996 |
| 19 | 4,845 | 482 | 645 | 778 | 304 | 1,716 | 7,043 |
| 20 | 5,013 | 632 | 648 | 789 | 287 | 1,716 | 7,361 |
| 21 | 5,277 | 714 | 655 | 786 | 284 | 1,710 | 7,701 |

資料：高齢介護課 各年3月31日現在

注) 施設サービスの計は実数のため、施設種別ごとの利用人数の合計と一致しないことがある

7 3. 介護保険給付サービス状況

(単位：円)

| | 施設介護サービス費 | | 居宅介護サービス費等 | | 合 計 | |
|--------|-----------|---------------|------------|---------------|------|----------------|
| | 調定件数 | 調定額 | 調定件数 | 調定額 | 調定件数 | 調定額 |
| 平成17年度 | | 6,445,240,292 | | 5,010,364,429 | | 11,455,604,721 |
| 18 | | 5,970,418,913 | | 5,640,926,177 | | 11,611,345,090 |
| 19 | | 6,038,272,724 | | 5,876,647,978 | | 11,914,920,702 |
| 20 | | 6,121,170,563 | | 6,229,434,602 | | 12,350,605,165 |
| 21 | | 6,290,981,459 | | 6,886,175,744 | | 13,177,157,203 |

資料：高齢介護課

7 4. 介護保険第1号被保険者保険料調定状況

(単位：円)

| | 特別徴収 | | 普通徴収 | | 合 計 | |
|--------|--------|---------------|-------|-------------|--------|---------------|
| | 調定件数 | 調定額 | 調定件数 | 調定額 | 調定件数 | 調定額 |
| 平成17年度 | 40,310 | 1,509,476,100 | 9,376 | 252,741,500 | 49,686 | 1,762,217,600 |
| 18 | 42,378 | 1,941,646,300 | 9,816 | 292,429,600 | 52,194 | 2,234,075,900 |
| 19 | 43,612 | 2,131,537,600 | 5,836 | 194,965,700 | 49,448 | 2,326,503,300 |
| 20 | 44,417 | 2,175,415,300 | 5,631 | 185,548,500 | 50,048 | 2,360,963,800 |
| 21 | 45,226 | 2,193,294,500 | 5,751 | 188,268,800 | 50,977 | 2,381,563,300 |

資料：市民税課

75. 拠出年金支給状況

(単位：千円)

| | 総数 | | 障害年金 | | 寡婦年金 | | 老齢年金 | |
|--------|--------|-----------|------|---------|------|--------|-------|-----------|
| | 件数 | 金額 | 件数 | 金額 | 件数 | 金額 | 件数 | 金額 |
| 平成17年度 | 10,313 | 4,055,197 | 246 | 217,889 | 109 | 50,135 | 9,958 | 3,787,173 |
| 18 | 9,577 | 3,759,326 | 226 | 199,409 | 103 | 45,833 | 9,248 | 3,514,084 |
| 19 | 8,805 | 3,454,744 | 209 | 183,963 | 96 | 41,560 | 8,500 | 3,229,221 |
| 20 | 8,113 | 3,174,275 | 198 | 173,864 | 93 | 40,095 | 7,822 | 2,960,316 |
| 21 | 7,430 | 2,906,234 | 187 | 164,358 | 93 | 40,152 | 7,150 | 2,701,724 |

資料：愛媛社会保険事務局「社会保険事業年報」

76. 基礎年金支給状況

(単位：千円)

| | 総数 | | 老齢基礎年金 | | 障害基礎年金 | | 遺族基礎年金 | |
|--------|--------|------------|--------|------------|--------|-----------|--------|---------|
| | 件数 | 金額 | 件数 | 金額 | 件数 | 金額 | 件数 | 金額 |
| 平成17年度 | 33,518 | 24,067,384 | 30,001 | 20,993,766 | 3,010 | 2,676,477 | 507 | 397,141 |
| 18 | 35,775 | 25,649,072 | 32,165 | 22,504,641 | 3,110 | 2,750,899 | 500 | 393,532 |
| 19 | 37,715 | 27,049,450 | 34,031 | 23,840,492 | 3,202 | 2,827,882 | 482 | 381,076 |
| 20 | 39,726 | 28,496,857 | 35,985 | 25,241,986 | 3,288 | 2,897,830 | 453 | 357,041 |
| 21 | 41,668 | 29,906,157 | 37,870 | 26,608,616 | 3,367 | 2,960,206 | 431 | 337,335 |

資料：愛媛社会保険事務局「社会保険事業年報」

77. 拠出年金被保険者の状況

| | 適用被保険者数 | | | | 免除被保険者数 | | | | 附加年金 被保険者数 |
|--------|---------|---------|-----|-------------|---------|----------|----------|----------------------|---------------|
| | 総数 | 第1号被保険者 | | 第3号 被保険者 | 総数(B) | 法定 免除 | 申請 免除 | 免除の 割合 (B)/(A) | |
| | | 強制(A) | 任意 | | | | | | |
| 平成17年度 | 46,074 | 30,865 | 473 | 14,736 | 12,604 | 2,137 | 10,467 | 40.84 | 920 |
| 18 | 44,464 | 29,716 | 423 | 14,325 | 11,888 | 2,110 | 9,778 | 40.01 | 838 |
| 19 | 42,576 | 28,363 | 425 | 13,788 | 11,566 | 2,067 | 9,499 | 40.78 | 810 |
| 20 | 41,014 | 27,297 | 423 | 13,294 | 10,739 | 2,041 | 8,698 | 39.34 | 812 |
| 21 | 39,281 | 25,974 | 372 | 12,935 | 11,164 | 2,041 | 9,123 | 42.98 | 726 |

資料：愛媛社会保険事務局「社会保険事業年報」

12 保 健 · 衛 生

78. 医療施設等の状況

| | 病 院 | | | | | | 一般診療所 | | | | 歯科診療所数 | 薬局数 | 医療関係者 | | |
|-------|-----|-------|-----|----|-----|-------|-------|----|----|-----|--------|-----|-------|------|-----|
| | 施設数 | 病 床 数 | | | | | 施 設 数 | | | 病床数 | | | 医師 | 歯科医師 | 薬剤師 |
| | | 総数 | 精神 | 結核 | 感染症 | その他 | 総数 | 有床 | 無床 | | | | | | |
| 平成17年 | 33 | 2,663 | 393 | - | 4 | 2,266 | 114 | 42 | 72 | 550 | 94 | 79 | - | - | - |
| 18 | 30 | 2,531 | 393 | - | 4 | 2,134 | 117 | 40 | 77 | 528 | 94 | 80 | 313 | 120 | 281 |
| 19 | 30 | 2,529 | 393 | - | 4 | 2,132 | 117 | 34 | 83 | 478 | 93 | 81 | - | - | - |
| 20 | 30 | 2,529 | 393 | - | 4 | 2,132 | 114 | 33 | 81 | 464 | 93 | 78 | 316 | 117 | 277 |

資料：県保健福祉部「医療施設調査（厚生労働省）」（病院・診療所）各年10月1日現在
「衛生行政報告例（厚生労働省）」（薬局）各年3月31日現在
「医師・歯科医師・薬剤師調査（厚生労働省）」（医療関係者）隔年12月31日現在

79. 予防接種の実施状況

| | 総 数 | 百日咳・ジフテリア・破傷風混合 | ジフテリア破傷風混合 | ポリオ | 風しん | 日本脳炎 | 麻しん | インフルエンザ |
|--------|--------|-----------------|------------|-------|-------|-------|-------|---------|
| 平成17年度 | 43,030 | 5,280 | 1,467 | 3,269 | 2,028 | 1,035 | 1,160 | 28,791 |
| 18 | 43,725 | 5,439 | 606 | 2,614 | 2,897 | 378 | 2,880 | 28,911 |
| 19 | 45,721 | 5,147 | 1,237 | 2,564 | 2,542 | 1,081 | 2,531 | 30,619 |
| 20 | 54,245 | 5,280 | 1,198 | 2,723 | 5,390 | 2,101 | 5,380 | 32,173 |
| 21 | 52,448 | 5,175 | 1,224 | 2,420 | 5,169 | 2,950 | 5,170 | 30,340 |

資料：健康推進課

80. 結核健康診断・予防接種の実施状況

| | 総 数 | ツベルクリン反応受検者数 | B C G接種者数 | 間接撮影者数 | 精密検査者数 |
|--------|--------|--------------|-----------|--------|--------|
| 平成17年度 | 11,053 | - | 1,355 | 9,511 | 187 |
| 18 | 4,901 | - | 1,318 | 3,522 | 61 |
| 19 | 4,818 | - | 1,260 | 3,447 | 111 |
| 20 | 5,590 | - | 1,315 | 3,996 | 279 |
| 21 | 4,352 | - | 1,275 | 3,073 | 4 |

資料：健康推進課

8 1. 母の年齢別・出生順位別出生数

| | 総数 | 母の年齢別 | | | | | | | | 出生順位別 | | | | |
|-------|-------|-------|-----|-----|-----|-----|-----|-----|-------|-------|-----|-----|----|-----|
| | | 14歳以下 | 15歳 | 20歳 | 25歳 | 30歳 | 35歳 | 40歳 | 45歳以上 | 第1児 | 2 | 3 | 4 | 5以上 |
| 平成16年 | 1,390 | - | 47 | 232 | 469 | 482 | 144 | 16 | - | 659 | 521 | 170 | 29 | 11 |
| 17 | 1,247 | - | 31 | 191 | 422 | 440 | 147 | 15 | 1 | 604 | 465 | 145 | 29 | 4 |
| 18 | 1,346 | 1 | 30 | 208 | 445 | 488 | 155 | 17 | 2 | 634 | 519 | 151 | 30 | 12 |
| 19 | 1,287 | - | 32 | 216 | 364 | 454 | 199 | 22 | - | 534 | 511 | 198 | 29 | 15 |

資料：県保健福祉部「保健統計年報」

8 2. 年齢階級別死亡者数

| | 総数 | 0歳 | 5 | 10 | 15 | 20 | 25 | 30 | 35 | 40 | 45 | 50 | 55 | 60 | 65 | 70 | 75 | 80 | 85歳以上 |
|-------|-------|----|---|----|----|----|----|----|----|----|----|----|-----|-----|-----|-----|-----|-----|-------|
| | | 4 | 9 | 14 | 19 | 24 | 29 | 34 | 39 | 44 | 49 | 54 | 59 | 64 | 69 | 74 | 79 | 84 | |
| 平成16年 | 1,930 | 5 | 1 | 3 | 1 | 3 | 4 | 15 | 8 | 10 | 27 | 71 | 70 | 96 | 132 | 194 | 289 | 343 | 658 |
| 17 | 2,055 | 4 | 2 | 1 | 3 | 6 | 7 | 3 | 5 | 14 | 30 | 51 | 83 | 106 | 134 | 211 | 268 | 345 | 782 |
| 18 | 2,065 | 5 | - | 3 | 4 | 4 | 5 | 7 | 15 | 9 | 19 | 38 | 115 | 95 | 128 | 203 | 301 | 355 | 759 |
| 19 | 2,031 | 4 | - | 2 | 2 | 1 | 5 | 8 | 6 | 16 | 18 | 38 | 81 | 114 | 125 | 184 | 268 | 340 | 819 |

資料：県保健福祉部「保健統計年報」

8 3. 死因別死亡者数

| | 総数 | 脳血管疾患 | 悪性新生物 | 心疾患 | 老衰 | 不慮の事故 | 肺炎および気管支炎 | 肝疾患 | 高血圧性疾患 | 自殺 | その他 |
|-------|-------|-------|-------|-----|----|-------|-----------|-----|--------|----|-----|
| 平成16年 | 1,930 | 257 | 539 | 382 | 40 | 79 | 203 | 23 | 11 | 37 | 359 |
| 17 | 2,055 | 281 | 549 | 432 | 56 | 81 | 212 | 25 | 10 | 42 | 367 |
| 18 | 2,065 | 289 | 524 | 384 | 49 | 79 | 226 | 40 | 11 | 48 | 415 |
| 19 | 2,031 | 220 | 551 | 397 | 58 | 88 | 208 | 36 | 13 | 41 | 419 |

資料：県保健福祉部「保健統計年報」

84. 平均余命の推移(全 国)

| | 男 | | | | 女 | | | |
|------|-------|-------|-------|-------|-------|-------|-------|-------|
| | 0歳 | 20歳 | 40歳 | 65歳 | 0歳 | 20歳 | 40歳 | 65歳 |
| 平成2年 | 75.92 | 56.77 | 37.58 | 16.22 | 81.90 | 62.54 | 43.00 | 20.03 |
| 3 | 76.11 | 56.90 | 37.70 | 16.31 | 82.11 | 62.73 | 43.18 | 20.20 |
| 4 | 76.09 | 56.91 | 37.70 | 16.31 | 82.22 | 62.84 | 43.29 | 20.31 |
| 5 | 76.25 | 57.02 | 37.80 | 16.41 | 82.51 | 63.13 | 43.55 | 20.57 |
| 6 | 76.57 | 57.35 | 38.13 | 16.67 | 82.98 | 63.56 | 44.00 | 20.97 |
| 7 | 76.38 | 57.16 | 37.96 | 16.48 | 82.85 | 63.46 | 43.91 | 20.94 |
| 8 | 77.01 | 57.71 | 38.48 | 16.94 | 83.59 | 64.13 | 44.55 | 21.53 |
| 9 | 77.19 | 57.86 | 38.62 | 17.02 | 83.82 | 64.36 | 44.79 | 21.75 |
| 10 | 77.16 | 57.85 | 38.66 | 17.13 | 84.01 | 64.56 | 45.01 | 21.96 |
| 11 | 77.10 | 57.74 | 38.56 | 17.02 | 83.99 | 64.50 | 44.94 | 21.89 |
| 12 | 77.72 | 58.33 | 39.13 | 17.54 | 84.60 | 65.08 | 45.52 | 22.42 |
| 13 | 78.07 | 58.64 | 39.43 | 17.78 | 84.93 | 65.39 | 45.82 | 22.68 |
| 14 | 78.32 | 58.87 | 39.64 | 17.96 | 85.23 | 65.69 | 46.12 | 22.96 |
| 15 | 78.36 | 58.89 | 39.67 | 18.02 | 85.33 | 65.79 | 46.22 | 23.04 |
| 16 | 78.64 | 59.15 | 39.93 | 18.21 | 85.59 | 66.01 | 46.44 | 23.28 |
| 17 | 78.56 | 59.08 | 39.86 | 18.13 | 85.52 | 65.93 | 46.38 | 23.19 |
| 18 | 79.00 | 59.49 | 40.25 | 18.45 | 85.81 | 66.22 | 46.66 | 23.44 |
| 19 | 79.19 | 59.66 | 40.40 | 18.56 | 85.99 | 66.39 | 46.82 | 23.59 |
| 20 | 79.29 | 59.75 | 40.49 | 18.60 | 86.05 | 66.45 | 46.89 | 23.64 |

資料：県保健福祉部「保健統計年報」

注) 平成2年、7年、12年、17年は完全生命表、その他は簡易生命表による

平均余命…ある年齢に達した人のこれからの平均生存年数を示したもので、0歳の平均余命が平均寿命である

85. ごみ処理の状況

| | | 合 計 | 今治 クリーン センター | 大島 クリーン センター | 伯方 クリーン センター | 大三島 クリーン センター | 呉市芸予 環境衛生 センター | 大島最終 処分場 | 波方最終 処分場 | |
|----------------|------------|---------|--------------------|--------------------|--------------------|---------------------|----------------------|-------------|-------------|-------|
| 平成 20 年度 | 処理計画人口(人) | 172,793 | - | - | - | - | - | - | - | |
| | 収集量 (t) | 委 託 | 35,492 | 30,636 | 1,836 | 2,014 | 859 | 147 | - | - |
| | | 直 営 | 2,431 | 2,429 | 2 | - | - | - | - | - |
| | | 許 可 | 17,300 | 16,822 | 205 | 171 | 102 | - | - | - |
| | | 直接持込 | 7,769 | 6,270 | 382 | 367 | 725 | 25 | - | - |
| | | 収集量計 | 62,992 | 56,157 | 2,425 | 2,552 | 1,686 | 172 | - | - |
| | 処理量 (t) | 焼 却 | 48,431 | 45,793 | 1,618 | - | 907 | 113 | - | - |
| | | 埋め立て | 11,719 | 10,960 | 435 | 154 | 151 | 19 | (191) | (849) |
| | | 資 源 化 | 11,358 | 8,734 | 454 | 1,569 | 561 | 40 | - | - |
| 平成 21 年度 | 処理計画人口(人) | 171,627 | - | - | - | - | - | - | - | |
| | 収集量 (t) | 委 託 | 34,977 | 30,235 | 1,769 | 1,969 | 860 | 144 | - | - |
| | | 直 営 | 2,304 | 2,302 | 2 | - | - | - | - | - |
| | | 許 可 | 16,605 | 16,132 | 193 | 166 | 114 | - | - | - |
| | | 直接持込 | 7,633 | 6,150 | 389 | 367 | 700 | 27 | - | - |
| | | 収集量計 | 61,519 | 54,819 | 2,353 | 2,502 | 1,674 | 171 | - | - |
| | 処理量 (t) | 焼 却 | 47,393 | 44,748 | 1,601 | - | 914 | 130 | - | - |
| | | 埋め立て | 11,479 | 10,699 | 461 | 139 | 159 | 21 | (214) | (834) |
| | | 資 源 化 | 11,038 | 8,486 | 414 | 1,559 | 544 | 35 | - | - |

資料：ごみ減量推進課 伯方クリーンセンターは、RDFZ 固形燃料化（資源化）（）再掲

86. し尿処理の状況

| | | 平成19年度 | 平成20年度 | 平成21年度 |
|--|-----------|---------|---------|---------|
| 処理計画人口(人) | | 173,941 | 172,793 | 171,947 |
| 処理人口(人) | | 21,805 | 18,836 | 16,081 |
| 年間総排出量(kℓ) | | 89,928 | 80,064 | 80,859 |
| 年間総収集量(kℓ) | | 10,646 | 10,016 | 9,487 |
| 年間総処理量(kℓ) | | 10,646 | 10,016 | 9,487 |
| (A) 計画 処理 | (a)処理施設処理 | 10,646 | 10,016 | 9,487 |
| | 海洋投棄・その他 | - | - | - |
| 自家 処理 | 下水道放流 | 46,331 | 47,163 | 48,120 |
| | し尿・浄化そう | 32,849 | 32,814 | 32,667 |
| | (b)その他 | 102 | 87 | 72 |
| し尿処理施設処理率 (%) $\frac{(a)}{(A)+(b)}$ | | 99.1 | 99.1 | 99.2 |

資料：財政課「市町村公共施設状況調査」

87. 公害苦情種類別状況

| | | | | 平成19年度 | 平成20年度 | 平成21年度 |
|---|---|---|---|--------|--------|--------|
| 総 | 数 | | | 72 | 65 | 66 |
| 大 | 気 | 汚 | 染 | 8 | 2 | 3 |
| 水 | 質 | 汚 | 染 | 11 | 11 | 13 |
| 土 | 壌 | 汚 | 染 | - | - | - |
| 騒 | | | 音 | 18 | 20 | 14 |
| 振 | | | 動 | 2 | - | - |
| 地 | 盤 | 沈 | 下 | - | - | - |
| 悪 | | | 臭 | 28 | 30 | 33 |
| 廃 | 棄 | | 物 | 5 | 2 | 3 |
| そ | の | | 他 | - | - | - |
| 処 | 理 | 件 | 数 | 72 | 65 | 66 |

資料：生活環境課

88. 火葬場使用状況

| | 総 数 | 市 内 | | | | 市 外 | | | |
|--------|-------|-------|-------|-------|-----|-----|-------|-------|-----|
| | | 総 数 | 12歳以上 | 12歳未満 | 死産児 | 総 数 | 12歳以上 | 12歳未満 | 死産児 |
| 平成20年度 | 2,025 | 1,966 | 1,944 | 3 | 19 | 59 | 57 | - | 2 |
| 燧 風 苑 | 1,646 | 1,603 | 1,582 | 3 | 18 | 43 | 41 | - | 2 |
| ふじさき苑 | 126 | 125 | 125 | - | - | 1 | 1 | - | - |
| 伯方斎場 | 102 | 100 | 100 | - | - | 2 | 2 | - | - |
| 大 翔 苑 | 139 | 126 | 125 | - | 1 | 13 | 13 | - | - |
| 岡村火葬場 | 9 | 9 | 9 | - | - | - | - | - | - |
| 小大下火葬場 | 2 | 2 | 2 | - | - | - | - | - | - |
| 大下火葬場 | 1 | 1 | 1 | - | - | - | - | - | - |
| 平成21年度 | 2,022 | 1,967 | 1,947 | 4 | 16 | 55 | 52 | 1 | 2 |
| 燧 風 苑 | 1,654 | 1,618 | 1,600 | 3 | 15 | 36 | 33 | 1 | 2 |
| ふじさき苑 | 114 | 108 | 107 | 1 | - | 6 | 6 | - | - |
| 伯方斎場 | 92 | 89 | 89 | - | - | 3 | 3 | - | - |
| 大 翔 苑 | 150 | 140 | 139 | - | 1 | 10 | 10 | - | - |
| 岡村火葬場 | 9 | 9 | 9 | - | - | - | - | - | - |
| 小大下火葬場 | 2 | 2 | 2 | - | - | - | - | - | - |
| 大下火葬場 | 1 | 1 | 1 | - | - | - | - | - | - |

資料：生活環境課

13 教育・文化・観光

89. 小学校の状況

| | 学校数 | 学級数 | 児 | | | | | | |
|-------|-----|-----|-------|-------|-------|-----|-----|-----|-----|
| | | | 総数 | 男 | 女 | 1学年 | | 2学年 | |
| | | | | | | 男 | 女 | 男 | 女 |
| 平成18年 | 33 | 391 | 9,376 | 4,810 | 4,566 | 720 | 736 | 803 | 779 |
| 19 | 30 | 380 | 9,256 | 4,718 | 4,538 | 768 | 758 | 718 | 736 |
| 20 | 30 | 378 | 9,166 | 4,656 | 4,510 | 734 | 717 | 778 | 750 |
| 21 | 30 | 378 | 8,988 | 4,534 | 4,454 | 717 | 728 | 734 | 712 |

資料：県統計課「学校基本調査（文部科学省）」各年5月1日現在

90. 中学校の状況

| | 学校数 | 学級数 | 生 | | | | |
|-------|-----|-----|-------|-------|-------|-----|--|
| | | | 総数 | 男 | 女 | 1学 | |
| | | | | | | 男 | |
| 平成18年 | 20 | 171 | 4,422 | 2,290 | 2,132 | 794 | |
| 19 | 20 | 175 | 4,449 | 2,317 | 2,132 | 792 | |
| 20 | 19 | 171 | 4,437 | 2,342 | 2,095 | 767 | |
| 21 | 19 | 166 | 4,456 | 2,371 | 2,085 | 816 | |

資料：県統計課「学校基本調査（文部科学省）」各年5月1日現在

| 童 数 | | | | | | | | 教員数 (本務者) | 職員数 (本務者) |
|-----|-----|-----|-----|-----|-----|-----|-----|--------------|--------------|
| 3学年 | | 4学年 | | 5学年 | | 6学年 | | | |
| 男 | 女 | 男 | 女 | 男 | 女 | 男 | 女 | | |
| 774 | 761 | 845 | 777 | 819 | 725 | 849 | 788 | 588 | 121 |
| 803 | 789 | 767 | 757 | 840 | 771 | 822 | 727 | 567 | 100 |
| 719 | 738 | 808 | 784 | 772 | 751 | 845 | 770 | 562 | 100 |
| 781 | 744 | 717 | 733 | 812 | 783 | 773 | 754 | 561 | 111 |

| 徒 数 | | | | | 教員数 (本務者) | 職員数 (本務者) |
|-----|-----|-----|-----|-----|--------------|--------------|
| 年 | 2学年 | | 3学年 | | | |
| 女 | 男 | 女 | 男 | 女 | | |
| 724 | 740 | 711 | 756 | 697 | 384 | 44 |
| 702 | 788 | 718 | 737 | 712 | 387 | 49 |
| 670 | 786 | 707 | 789 | 718 | 367 | 44 |
| 705 | 764 | 670 | 791 | 710 | 358 | 42 |

9 1. 中学校卒業者の状況

| | 卒業者総数 | | | 進 学 者 | | | | | |
|-------|-------|-----|-----|-------|-----|-------|---|-----------------|---|
| | | | | 高等学校等 | | 専修学校等 | | 公共職業能力 開発施設等 | |
| | 総 数 | 男 | 女 | 男 | 女 | 男 | 女 | 男 | 女 |
| 平成18年 | 1,695 | 842 | 853 | 815 | 828 | - | - | 2 | - |
| 19 | 1,452 | 755 | 697 | 730 | 682 | 1 | - | 1 | - |
| 20 | 1,453 | 739 | 714 | 721 | 699 | - | 1 | - | - |
| 21 | 1,508 | 789 | 719 | 766 | 707 | - | - | - | - |

資料：県統計課「学校基本調査（文部科学省）」各年5月1日現在
注）前年度卒業生を対象

9 2. 高等学校の状況

| | 学校数 | 生 | | | | | | |
|-------|-----|-------|-------|-------|-------|-----|-----|--|
| | | 総 数 | 男 | 女 | 本 科 | | | |
| | | | | | 計 | 1年生 | | |
| | | | | | | 男 | 女 | |
| 平成18年 | 11 | 4,814 | 2,430 | 2,384 | 4,789 | 772 | 752 | |
| 19 | 11 | 4,512 | 2,310 | 2,202 | 4,489 | 755 | 739 | |
| 20 | 10 | 4,330 | 2,205 | 2,125 | 4,304 | 743 | 745 | |
| 21 | 9 | 4,370 | 2,222 | 2,148 | 4,348 | 781 | 730 | |

資料：県統計課「学校基本調査（文部科学省）」各年5月1日現在
注）教員数、職員数は定時制も含む

| 就 職 者 | | 左記以外の者 | | 死亡・不詳 | | 高等学校等進学率 (%) | | |
|-------|----|--------|----|-------|---|-----------------|------|------|
| 男 | 女 | 男 | 女 | 男 | 女 | 総計 | 男 | 女 |
| 16 | 8 | 9 | 17 | - | - | 96.9 | 96.8 | 97.1 |
| 13 | 10 | 10 | 5 | - | - | 97.2 | 96.7 | 97.8 |
| 11 | 7 | 7 | 7 | - | - | 97.7 | 97.6 | 97.9 |
| 10 | 4 | 13 | 8 | - | - | 97.7 | 97.1 | 98.3 |

| 徒 | | | | 数 | | | 教員数 (本務者) | 職員数 (本務者) |
|-------|-----|-----|-----|-----------|----|----|--------------|--------------|
| 全 日 制 | | | | 本 科 定 時 制 | | | | |
| 2年生 | | 3年生 | | 計 | 男 | 女 | | |
| 男 | 女 | 男 | 女 | | | | | |
| 826 | 774 | 818 | 847 | 25 | 14 | 11 | 392 | 85 |
| 747 | 715 | 796 | 737 | 23 | 12 | 11 | 367 | 80 |
| 722 | 698 | 726 | 670 | 26 | 14 | 12 | 343 | 69 |
| 730 | 723 | 704 | 680 | 22 | 7 | 15 | 336 | 62 |

9 3. 高等学校卒業者の状況

| | 卒業者総数 | | | 進 学 者 | | | | | |
|-------|-------|-----|-----|-------|-----|-------|-----|-------|-----|
| | | | | 大 学 | | 短期大学等 | | 専修学校等 | |
| | 総数 | 男 | 女 | 男 | 女 | 男 | 女 | 男 | 女 |
| 平成18年 | 1,677 | 831 | 846 | 426 | 361 | 13 | 97 | 164 | 169 |
| 19 | 1,652 | 811 | 841 | 395 | 377 | 16 | 110 | 155 | 173 |
| 20 | 1,522 | 793 | 729 | 382 | 290 | 18 | 95 | 156 | 142 |
| 21 | 1,393 | 728 | 665 | 373 | 296 | 21 | 69 | 107 | 134 |

資料：県統計課「学校基本調査（文部科学省）」各年5月1日現在

- 注) 1. 前年度卒業生を対象
2. 就職率は「就職者および進学者のうち就職している者」の割合

9 4. 専修学校の状況

| | 学 校 数 | 生 徒 数 | | | 教員数 (本務者) | 職員数 (本務者) |
|-------|-------|-------|----|-----|--------------|--------------|
| | | 総 数 | 男 | 女 | | |
| 平成18年 | 5 | 375 | 74 | 301 | 28 | 5 |
| 19 | 5 | 346 | 74 | 272 | 29 | 6 |
| 20 | 4 | 335 | 82 | 253 | 27 | 6 |
| 21 | 4 | 326 | 82 | 244 | 27 | 7 |

資料：県統計課「学校基本調査（文部科学省）」各年5月1日現在

| 公共職業能力 開発施設等 | | 就 職 者 | | 左記以外の者 | | 大学等進学率 (%) | | | 就職率 (%) |
|-----------------|---|-------|-----|--------|----|---------------|------|------|------------|
| 男 | 女 | 男 | 女 | 男 | 女 | 総計 | 男 | 女 | 総計 |
| 2 | 4 | 198 | 155 | 28 | 60 | 53.5 | 52.8 | 54.1 | 21.1 |
| 9 | 4 | 208 | 136 | 28 | 41 | 54.4 | 50.7 | 57.9 | 21.1 |
| 1 | 1 | 219 | 166 | 17 | 35 | 51.6 | 50.4 | 52.8 | 25.8 |
| 8 | 2 | 198 | 104 | 21 | 60 | 54.5 | 54.1 | 54.9 | 22.3 |

9 5. 各種学校の状況

| | 学 校 数 | 生 徒 数 | | | 教員数 (本務者) | 職員数 (本務者) |
|-------|-------|-------|---|---|--------------|--------------|
| | | 総 数 | 男 | 女 | | |
| 平成18年 | 1 | - | - | - | - | - |
| 19 | 1 | - | - | - | - | - |
| 20 | 1 | - | - | - | - | - |
| 21 | 1 | - | - | - | - | - |

資料：県統計課「学校基本調査（文部科学省）」各年5月1日現在

96. 情報処理技能者養成施設(今治コンピュータ・カレッジ)の状況

| | 学 生 数 | | | | | | |
|-------|-------|----|----|---------------|---|------|---|
| | 総 数 | 男 | 女 | 基礎課程(1年生) | | 応用課程 | |
| | | | | デジタルメディア情報処理科 | | 男 | 女 |
| | | | | 男 | 女 | | |
| 平成15年 | 61 | 46 | 15 | 26 | 9 | 13 | 4 |
| 16 | 62 | 47 | 15 | 24 | 9 | 21 | 3 |
| 17 | 59 | 45 | 14 | 26 | 7 | 13 | 5 |
| 18 | 49 | 37 | 12 | 17 | 6 | 13 | - |
| 19 | 38 | 32 | 6 | 17 | 2 | 10 | 1 |
| 20 | 36 | 29 | 7 | 12 | 5 | 17 | 2 |
| 21 | 34 | 25 | 9 | 14 | 5 | 5 | - |

資料：職業訓練法人 東予情報処理技術振興財団 各年5月1日現在

97. 幼稚園の状況

| | 園 数 | 学級数 | 在 園 者 | | | | |
|-------|-----|-----|-------|-------|-------|-------|-----|
| | | | 総 数 | 男 | 女 | 3 歳 児 | |
| | | | | | | 男 | 女 |
| | | | | | | | |
| 平成18年 | 20 | 122 | 2,521 | 1,241 | 1,280 | 366 | 396 |
| 19 | 19 | 117 | 2,409 | 1,185 | 1,224 | 375 | 390 |
| 20 | 19 | 116 | 2,414 | 1,185 | 1,229 | 385 | 360 |
| 21 | 18 | 118 | 2,347 | 1,170 | 1,177 | 356 | 360 |

資料：県統計課「学校基本調査(文部科学省)」各年5月1日現在

| | | 卒業生(3月末) | | 教 員 数 | | 職員数 |
|---------|---|----------|---|-------|-------|-----|
| (2年生) | | 男 | 女 | 常 勤 | 非 常 勤 | |
| 情報ビジネス科 | | | | | | |
| 男 | 女 | | | | | |
| 7 | 2 | 32 | 9 | 9 | - | 3 |
| 2 | 3 | 20 | 6 | 10 | - | 2 |
| 6 | 2 | 23 | 6 | 10 | - | 2 |
| 7 | 6 | 20 | 6 | 10 | - | 2 |
| 5 | 3 | 14 | 4 | 9 | - | 2 |
| - | - | 17 | 2 | 9 | 2 | 2 |
| 6 | 4 | 11 | 4 | 8 | - | 2 |

| 数 | | | | 前年度修了者 | | | 教員数 (本務者) | 職員数 (本務者) |
|-------|-----|-------|-----|--------|-----|-----|--------------|--------------|
| 4 歳 児 | | 5 歳 児 | | 総 数 | 男 | 女 | | |
| 男 | 女 | 男 | 女 | | | | | |
| 400 | 393 | 475 | 491 | 913 | 458 | 455 | 162 | 44 |
| 377 | 402 | 433 | 432 | 935 | 465 | 470 | 164 | 44 |
| 384 | 413 | 416 | 456 | 862 | 432 | 430 | 164 | 41 |
| 383 | 369 | 431 | 448 | 872 | 416 | 456 | 166 | 43 |

98. 児童・生徒の平均体位（平成21年度）

| 男 子 | | 小 学 校 | | | | | | 中 学 校 | | |
|-------------|-----|-------|-------|-------|-------|-------|-------|-------|-------|-------|
| | | 1 年 | 2 年 | 3 年 | 4 年 | 5 年 | 6 年 | 1 年 | 2 年 | 3 年 |
| 身 長 (cm) | 全 国 | 116.7 | 122.6 | 128.3 | 133.6 | 138.9 | 145.1 | 152.5 | 159.7 | 165.2 |
| | 愛媛県 | 116.1 | 122.1 | 127.6 | 133.1 | 138.3 | 144.4 | 151.9 | 159.0 | 164.4 |
| | 今治市 | 115.9 | 122.2 | 127.5 | 132.6 | 138.0 | 144.1 | 151.0 | 158.2 | 160.9 |
| 体 重 (kg) | 全 国 | 21.5 | 24.1 | 27.2 | 30.6 | 34.2 | 38.4 | 44.2 | 49.1 | 54.3 |
| | 愛媛県 | 21.2 | 23.9 | 26.9 | 30.4 | 33.8 | 37.9 | 43.9 | 48.6 | 53.8 |
| | 今治市 | 21.3 | 24.0 | 26.9 | 30.3 | 33.9 | 37.8 | 43.2 | 48.1 | 52.4 |
| 座 高 (cm) | 全 国 | 64.9 | 67.7 | 70.3 | 72.7 | 75.0 | 77.6 | 81.3 | 84.9 | 88.1 |
| | 愛媛県 | 64.7 | 67.5 | 70.0 | 72.5 | 74.7 | 77.4 | 81.0 | 84.5 | 87.7 |
| | 今治市 | 64.7 | 67.4 | 70.0 | 72.2 | 74.6 | 77.1 | 80.9 | 84.3 | 86.1 |

| 女 子 | | 小 学 校 | | | | | | 中 学 校 | | |
|-------------|-----|-------|-------|-------|-------|-------|-------|-------|-------|-------|
| | | 1 年 | 2 年 | 3 年 | 4 年 | 5 年 | 6 年 | 1 年 | 2 年 | 3 年 |
| 身 長 (cm) | 全 国 | 115.8 | 121.7 | 127.5 | 133.5 | 140.3 | 146.9 | 151.9 | 154.9 | 156.7 |
| | 愛媛県 | 115.3 | 121.1 | 127.0 | 133.0 | 139.6 | 146.2 | 151.4 | 154.3 | 155.8 |
| | 今治市 | 115.3 | 121.1 | 126.9 | 133.0 | 139.2 | 146.1 | 150.8 | 153.7 | 154.5 |
| 体 重 (kg) | 全 国 | 21.0 | 23.5 | 26.5 | 30.0 | 34.1 | 39.0 | 43.8 | 47.3 | 50.2 |
| | 愛媛県 | 20.8 | 23.3 | 26.3 | 29.8 | 33.7 | 38.6 | 43.9 | 47.4 | 50.2 |
| | 今治市 | 20.9 | 23.3 | 26.4 | 29.7 | 33.6 | 38.7 | 43.3 | 47.1 | 49.5 |
| 座 高 (cm) | 全 国 | 64.5 | 67.3 | 70.0 | 72.7 | 75.9 | 79.3 | 82.1 | 83.7 | 84.8 |
| | 愛媛県 | 64.3 | 67.1 | 69.8 | 72.5 | 75.6 | 79.0 | 81.9 | 83.5 | 84.4 |
| | 今治市 | 64.5 | 66.9 | 69.6 | 72.4 | 75.2 | 78.6 | 81.6 | 83.2 | 83.9 |

資料：学校教育課「学校保健統計表」

99. 公民館・公民館類似施設等別利用者数

| | 平成20年度 | | 平成21年度 | |
|---------------|--------|---------|--------|---------|
| | 件数 | 人数 | 件数 | 人数 |
| 総数 | 33,542 | 567,163 | 32,923 | 551,310 |
| 中央 | 5,251 | 117,774 | 5,246 | 120,953 |
| 今治 | 786 | 11,710 | 749 | 10,975 |
| 日吉 | 790 | 10,750 | 759 | 10,351 |
| 別宮 | 790 | 13,535 | 715 | 12,857 |
| 常盤 | 1,676 | 29,497 | 1,549 | 25,967 |
| 近見 | 983 | 13,823 | 1,082 | 14,070 |
| 立花 | 1,611 | 23,903 | 1,607 | 23,616 |
| 城東 | 1,062 | 11,732 | 1,066 | 11,968 |
| 鳥生 | 1,397 | 13,769 | 1,420 | 14,037 |
| 桜井 | 954 | 16,529 | 935 | 14,801 |
| 富田 | 1,349 | 22,994 | 1,365 | 21,443 |
| 清水 | 2,013 | 21,831 | 2,083 | 21,675 |
| 日高 | 1,192 | 19,262 | 1,150 | 17,504 |
| 乃万 | 1,011 | 14,134 | 1,066 | 15,359 |
| 波止 | 940 | 17,356 | 896 | 16,358 |
| 美須 | 764 | 10,605 | 733 | 11,084 |
| 国分 | 1,131 | 13,343 | 985 | 11,765 |
| 朝倉 | 774 | 12,964 | 787 | 12,830 |
| 玉川 | 521 | 10,444 | 451 | 9,278 |
| 波方 | 909 | 17,862 | 917 | 22,770 |
| 大西 | 1,314 | 20,352 | 1,251 | 17,805 |
| 菊間 | 879 | 13,645 | 899 | 13,935 |
| 吉海開発総合センター | 643 | 16,170 | 627 | 12,431 |
| 宮窪 | 610 | 12,355 | 609 | 11,714 |
| 伯方 | 1,102 | 14,445 | 995 | 13,429 |
| 伯方開発総合センター | 60 | 4,155 | 63 | 8,795 |
| 上浦開発総合センター | 109 | 5,875 | 115 | 5,019 |
| 大三島 | 403 | 10,727 | 422 | 10,482 |
| 関前開発総合センター | 374 | 5,686 | 345 | 4,923 |
| 朝倉地域住民学習センター | 164 | 1,395 | 133 | 1,184 |
| 鈍川地域住民学習センター | 20 | 296 | 22 | 432 |
| 小西地域住民学習センター | 133 | 1,274 | 132 | 1,222 |
| 歌仙地域住民学習センター | 172 | 2,693 | 169 | 2,870 |
| 亀岡学習センター | 457 | 6,967 | 403 | 5,613 |
| 吉海学習交流館 | 257 | 9,329 | 186 | 5,741 |
| 西伯方地域住民学習センター | 50 | 901 | 54 | 929 |
| 瀬戸崎地域住民学習センター | 141 | 2,195 | 135 | 1,506 |
| 井口地域住民学習センター | 209 | 2,201 | 279 | 2,915 |
| 上浦盛研修センター | 97 | 3,170 | 86 | 3,069 |
| 岡山地域住民学習センター | 137 | 1,749 | 122 | 1,397 |
| 鏡地域住民学習センター | 118 | 3,183 | 125 | 3,282 |
| 野々江地域住民学習センター | 178 | 4,363 | 174 | 2,675 |
| 大下地域住民学習センター | 11 | 220 | 16 | 281 |

資料：社会教育課

100. 中央公民館の利用状況

| | 公民館及び教育委員会主催事業 | | 社会教育団体の主催事業 | | その他の団体利用 | |
|--------|----------------|--------|-------------|--------|----------|--------|
| | 団体数 | 利用者数 | 団体数 | 利用者数 | 団体数 | 利用者数 |
| 平成16年度 | 1,473 | 39,054 | 2,962 | 48,992 | 418 | 26,939 |
| 17 | 1,411 | 36,308 | 3,461 | 63,348 | 322 | 20,281 |
| 18 | 1,445 | 38,391 | 2,987 | 50,657 | 425 | 28,206 |
| 19 | 1,377 | 33,438 | 3,342 | 57,091 | 326 | 25,814 |
| 20 | 1,451 | 33,609 | 3,403 | 54,382 | 397 | 29,783 |
| 21 | 1,414 | 33,927 | 3,406 | 58,876 | 426 | 28,150 |
| 4月 | 119 | 2,565 | 329 | 4,981 | 21 | 2,180 |
| 5 | 119 | 2,413 | 283 | 3,775 | 48 | 3,110 |
| 6 | 122 | 2,327 | 294 | 5,378 | 38 | 2,410 |
| 7 | 126 | 2,615 | 287 | 5,328 | 51 | 2,720 |
| 8 | 120 | 2,116 | 253 | 4,806 | 49 | 2,934 |
| 9 | 128 | 2,509 | 291 | 5,588 | 31 | 1,324 |
| 10 | 122 | 2,775 | 322 | 5,822 | 32 | 2,511 |
| 11 | 105 | 2,425 | 295 | 5,943 | 31 | 2,964 |
| 12 | 112 | 2,605 | 270 | 4,843 | 31 | 2,255 |
| 1 | 115 | 2,280 | 260 | 4,759 | 29 | 2,266 |
| 2 | 121 | 2,320 | 304 | 4,652 | 31 | 2,110 |
| 3 | 105 | 6,977 | 218 | 3,001 | 34 | 1,366 |

資料：社会教育課

101. 図書館の利用状況

| | 総数 | | 幼児・小学生 | | 中学生～一般 | |
|--------|--------|---------|--------|---------|--------|---------|
| | 登録者数 | 貸出し延べ人数 | 登録者数 | 貸出し延べ人数 | 登録者数 | 貸出し延べ人数 |
| 平成20年度 | 47,137 | 199,106 | 6,393 | 35,118 | 40,744 | 163,988 |
| 21 | 46,995 | 205,018 | 6,276 | 35,667 | 40,719 | 169,351 |
| 中央 | 38,581 | 148,076 | 4,798 | 23,336 | 33,783 | 124,740 |
| 波方 | 4,332 | 29,929 | 734 | 5,726 | 3,598 | 24,203 |
| 大西 | 1,968 | 12,253 | 406 | 3,178 | 1,562 | 9,075 |
| 大三島 | 2,114 | 14,760 | 338 | 3,427 | 1,776 | 11,333 |

資料：社会教育課

102. 図書館の蔵書数

| | 総数 | 中央図書館 | 移動図書館 | 波方図書館 | 大西図書館 | 大三島図書館 |
|--------|---------|-----------|--------|----------|--------|----------|
| 平成20年度 | 554,549 | 328,760 | 24,880 | 103,875 | 39,186 | 57,848 |
| 21 | 585,601 | 338,656 | 25,532 | 106,408 | 52,704 | 62,301 |
| 総記 | 13,935 | 9,887 | 123 | 2,175 | 833 | 917 |
| 哲学・宗教 | 16,994 | 10,732 | 153 | 3,244 | 1,526 | 1,339 |
| 歴史・地理 | 39,990 | 25,136 | 409 | 6,385 | 4,606 | 3,454 |
| 社会科学 | 62,045 | 41,337 | 451 | 11,199 | 3,692 | 5,366 |
| 自然科学 | 26,879 | 16,089 | 296 | 5,386 | 2,086 | 3,022 |
| 工学・家事 | 33,806 | 18,714 | 1,415 | 7,573 | 2,995 | 3,109 |
| 産業 | 13,630 | 8,115 | 166 | 2,807 | 1,176 | 1,366 |
| 芸術 | 39,149 | 22,599 | 370 | 8,372 | 3,551 | 4,257 |
| 語学 | 7,183 | 4,176 | 54 | 1,389 | 662 | 902 |
| 文学 | 164,244 | 90,217 | 11,578 | 30,530 | 13,710 | 18,209 |
| 郷土資料 | 16,813 | 10,714 | - | 1,619 | 2,267 | 2,213 |
| 児童書 | 123,433 | 66,337 | 10,517 | 19,779 | 12,452 | 14,348 |
| 点字本 | (内 81) | (一般書内 70) | - | (一般書内 3) | - | (児童書内 8) |
| A V 資料 | 16,698 | 8,774 | - | 3,920 | 1,187 | 2,817 |
| 雑誌 | 10,802 | 5,829 | - | 2,030 | 1,961 | 982 |

資料：社会教育課 各年度末現在

103. 貸出し冊数

| | 総数 | 中央図書館 | 移動図書館 | 波方図書館 | 大西図書館 | 大三島図書館 |
|--------|---------|---------|--------|---------|--------|--------|
| 平成20年度 | 692,822 | 491,770 | 10,982 | 107,894 | 37,644 | 44,532 |
| 21 | 719,492 | 495,956 | 12,527 | 117,185 | 43,771 | 50,053 |
| 4月 | 57,188 | 40,856 | 957 | 8,940 | 2,750 | 3,685 |
| 5 | 61,286 | 43,052 | 1,175 | 9,726 | 3,038 | 4,295 |
| 6 | 57,751 | 40,028 | 1,111 | 9,461 | 3,066 | 4,085 |
| 7 | 68,719 | 48,311 | 1,100 | 10,870 | 4,047 | 4,391 |
| 8 | 70,497 | 48,654 | 1,090 | 11,606 | 3,978 | 5,169 |
| 9 | 58,655 | 39,876 | 1,012 | 10,072 | 3,498 | 4,197 |
| 10 | 54,517 | 34,698 | 1,101 | 10,019 | 5,223 | 3,476 |
| 11 | 53,521 | 40,101 | 1,053 | 8,132 | - | 4,235 |
| 12 | 53,654 | 38,001 | 1,165 | 10,436 | - | 4,052 |
| 1 | 56,300 | 41,404 | 909 | 9,947 | - | 4,040 |
| 2 | 61,767 | 39,260 | 929 | 8,821 | 8,712 | 4,045 |
| 3 | 65,637 | 41,715 | 925 | 9,155 | 9,459 | 4,383 |

資料：社会教育課 各年度末現在

104. 児童館の利用状況

| | 総数 | 利用区分 | | | 利用人員内訳 | | | | | 開館日数 |
|--------|---------|--------|-------|-------|--------|--------|-------|-------|--------|------|
| | | 個人利用 | 団体利用 | 館外指導 | 幼児 | 小学生 | 中学生 | 高校生 | 大人 | |
| 平成20年度 | 102,284 | 93,122 | 2,028 | 7,134 | 17,230 | 57,031 | 5,200 | 692 | 22,131 | 295 |
| 21 | 95,782 | 86,827 | 1,675 | 7,280 | 16,924 | 48,113 | 6,247 | 1,601 | 22,897 | |
| 枝堀 | 10,788 | 8,791 | 295 | 1,702 | 2,205 | 3,226 | 1,702 | 190 | 3,465 | 293 |
| 本町 | 7,813 | 6,892 | 51 | 870 | 722 | 5,383 | 980 | 67 | 661 | 293 |
| 朝倉 | 10,161 | 8,928 | 9 | 1,224 | 1,845 | 4,748 | 1,183 | 82 | 2,303 | 293 |
| 波方 | 10,084 | 9,608 | 65 | 411 | 2,187 | 4,580 | 356 | 27 | 2,934 | 293 |
| 小部 | 8,065 | 7,525 | 227 | 313 | 2,019 | 3,019 | 472 | 287 | 2,268 | 293 |
| 樋口 | 14,364 | 13,929 | 53 | 382 | 2,199 | 8,728 | 669 | 696 | 2,072 | 293 |
| 菊間 | 10,764 | 9,772 | 412 | 580 | 1,689 | 6,709 | 263 | 183 | 1,920 | 293 |
| 亀岡 | 9,662 | 8,529 | 316 | 817 | 1,417 | 4,883 | 203 | 9 | 3,150 | 293 |
| 伯方 | 14,081 | 12,853 | 247 | 981 | 2,641 | 6,837 | 419 | 60 | 4,124 | 290 |

資料：子育て支援課

注) 館外指導には「おでかけ児童館」の人数を含まない

105. 働く婦人の家の利用状況

| | 総数 | 講義室 | 料理室 | 会議室 | 和室 | 談話室 | 相談室 |
|--------|--------|--------|-------|-------|-------|-------|-----|
| 平成16年度 | 32,068 | 13,506 | 2,444 | 5,709 | 3,067 | 6,779 | 563 |
| 17 | 36,370 | 16,314 | 3,386 | 6,407 | 3,944 | 5,895 | 424 |
| 18 | 26,007 | 8,511 | 1,855 | 7,588 | 1,824 | 6,208 | 21 |
| 19 | 25,385 | 7,650 | 1,761 | 7,967 | 1,967 | 6,017 | 23 |
| 20 | 22,948 | 7,906 | 2,004 | 5,949 | 1,809 | 5,204 | 76 |
| 21 | 23,362 | 7,860 | 2,421 | 5,455 | 2,080 | 5,433 | 113 |

資料：今治市働く婦人の家

106. 学級・教室の開設状況

| | 青年学級・教室 | | 婦人学級 | | 高齢者教室 | |
|--------|---------|------|------|------|-------|-------|
| | 学級数 | 学級生数 | 学級数 | 学級生数 | 学級数 | 学級生数 |
| 平成19年度 | 8 | 92 | 21 | 695 | 18 | 2,243 |
| 20 | 8 | 88 | 21 | 690 | 16 | 2,189 |
| 21 | 8 | 97 | 20 | 649 | 16 | 2,342 |

資料：社会教育課

107. 婦人会・PTAの状況

| | 地域婦人会 | | P T A | |
|--------|-------|-------|-------|--------|
| | 団体数 | 会員数 | 単位数 | 会員数 |
| 平成19年度 | 18 | 2,797 | 49 | 11,729 |
| 20 | 17 | 2,627 | 48 | 11,710 |
| 21 | 18 | 2,456 | 48 | 11,613 |

資料：県教育委員会「社会教育基礎調査」各年5月1日現在

注) 1. 地域婦人会数は県連合婦人会加盟数である

2. P T A数は公立小中学校の合計である

108. 勤労青少年ホームの利用状況

| | 総数 | | ホーム主催による講座 | | ホーム主催による行事 | | クラブ活動による団体利用 | | 利用者団体主催による行事 | |
|-------|-----|-------|------------|-------|------------|-----|--------------|-------|--------------|-----|
| | 回数 | 人数 | 回数 | 人数 | 回数 | 人数 | 回数 | 人数 | 回数 | 人数 |
| 平成14年 | 704 | 6,335 | 433 | 3,579 | 27 | 617 | 232 | 2,082 | 12 | 111 |
| 15 | 674 | 7,044 | 436 | 3,919 | 31 | 845 | 196 | 2,173 | 11 | 107 |
| 16 | 689 | 6,845 | 461 | 4,003 | 31 | 678 | 187 | 2,058 | 10 | 106 |
| 17 | 638 | 5,822 | 435 | 3,280 | 33 | 697 | 160 | 1,747 | 10 | 98 |
| 18 | 626 | 5,630 | 451 | 3,510 | 28 | 783 | 129 | 1,172 | 18 | 165 |
| 19 | 543 | 5,327 | 445 | 3,502 | 25 | 798 | 64 | 950 | 9 | 77 |
| 20 | 522 | 5,543 | 423 | 3,749 | 24 | 771 | 68 | 959 | 7 | 64 |
| 21 | 509 | 5,762 | 433 | 4,095 | 21 | 882 | 50 | 742 | 5 | 43 |

資料：今治市勤労青少年ホーム



109. 文化財指定件数

| | 総 数 | | | 有形文化財 | | | 無形文化財 | | |
|--------|-----|-----|-----|-------|-----|-----|-------|-----|-----|
| | 国指定 | 県指定 | 市指定 | 国指定 | 県指定 | 市指定 | 国指定 | 県指定 | 市指定 |
| 平成19年度 | 101 | 46 | 335 | 92 | 20 | 232 | - | - | - |
| 20 | 101 | 46 | 333 | 92 | 20 | 230 | - | - | - |
| 21 | 101 | 46 | 333 | 92 | 20 | 230 | - | - | - |
| (今治市) | 10 | 16 | 102 | 6 | 7 | 93 | - | - | - |
| (朝倉村) | - | 4 | 26 | - | 1 | 8 | - | - | - |
| (玉川町) | 3 | 6 | 59 | 2 | 5 | 42 | - | - | - |
| (波方町) | - | - | 17 | - | - | 7 | - | - | - |
| (大西町) | - | - | 21 | - | - | 7 | - | - | - |
| (菊間町) | - | 3 | 35 | - | - | 18 | - | - | - |
| (吉海町) | 1 | 1 | 8 | - | - | 2 | - | - | - |
| (宮窪町) | 2 | - | 16 | 1 | - | 14 | - | - | - |
| (伯方町) | - | - | 14 | - | - | 8 | - | - | - |
| (上浦町) | - | 4 | - | - | - | - | - | - | - |
| (大三島町) | 85 | 11 | 32 | 83 | 7 | 29 | - | - | - |
| (関前村) | - | 1 | 3 | - | - | 2 | - | - | - |

資料：文化振興課 各年度末現在

110. 河野美術館の利用状況

| | 観 覧 者 数 | | | 会 場 使 用 回 数 | | | | | |
|--------|---------|-------|-----------|-------------|-------|-----|-----|-----|------|
| | 総 数 | 大 人 | 高校生 以下 | 総 数 | 展示室 | 会議室 | 講演室 | 茶 室 | 小会議室 |
| 平成15年度 | 7,020 | 6,579 | 441 | 3,015 | 2,216 | 354 | 187 | 9 | 249 |
| 16 | 5,782 | 5,558 | 224 | 3,094 | 2,033 | 448 | 188 | 13 | 412 |
| 17 | 4,827 | 4,503 | 324 | 3,086 | 1,982 | 461 | 175 | 11 | 457 |
| 18 | 6,179 | 5,764 | 415 | 2,679 | 2,058 | 411 | 194 | 16 | - |
| 19 | 4,859 | 4,591 | 268 | 2,343 | 1,830 | 351 | 147 | 15 | - |
| 20 | 6,989 | 5,090 | 1,899 | 1,874 | 1,440 | 273 | 139 | 22 | - |
| 21 | 6,133 | 4,218 | 1,915 | 1,418 | 1,169 | 153 | 88 | 8 | - |

資料：今治市河野美術館

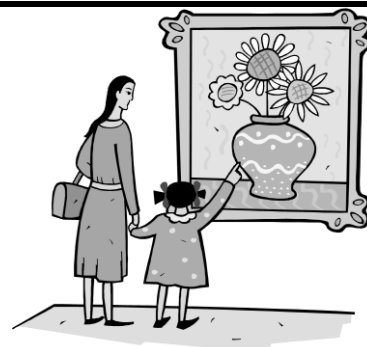

| 民俗文化財 | | | 史跡 | | | 名勝 | | | 天然記念物 | | |
|-------|-----|-----|-----|-----|-----|-----|-----|-----|-------|-----|-----|
| 国指定 | 県指定 | 市指定 | 国指定 | 県指定 | 市指定 | 国指定 | 県指定 | 市指定 | 国指定 | 県指定 | 市指定 |
| - | 6 | 14 | 3 | 9 | 45 | 5 | 1 | 5 | 1 | 10 | 39 |
| - | 6 | 14 | 3 | 9 | 45 | 5 | 1 | 5 | 1 | 10 | 39 |
| - | 6 | 14 | 3 | 9 | 45 | 5 | 1 | 5 | 1 | 10 | 39 |
| - | 1 | 2 | 2 | 5 | - | 2 | - | - | - | 3 | 7 |
| - | 1 | 2 | - | 2 | 9 | - | - | - | - | - | 7 |
| - | - | - | - | - | 8 | 1 | - | 2 | - | 1 | 7 |
| - | - | 1 | - | - | 6 | - | - | - | - | - | 3 |
| - | - | 1 | - | - | 8 | - | - | 1 | - | - | 4 |
| - | 1 | 6 | - | - | 5 | - | - | 2 | - | 2 | 4 |
| - | - | - | - | - | 4 | 1 | - | - | - | 1 | 2 |
| - | - | 1 | 1 | - | 1 | - | - | - | - | - | - |
| - | - | 1 | - | - | 3 | - | - | - | - | - | 2 |
| - | - | - | - | 2 | - | - | - | - | - | 2 | - |
| - | 2 | - | - | - | - | 1 | 1 | - | 1 | 1 | 3 |
| - | 1 | - | - | - | 1 | - | - | - | - | - | - |

1 1 1. 博物館・歴史館の利用状況

| | 観覧者数 | | |
|-------------|---------|---------|-------|
| | 総数 | 大人 | 小人 |
| 平成19年度 | 87,407 | 80,102 | 7,305 |
| 20 | 78,968 | 72,016 | 6,952 |
| 21 | 110,342 | 101,040 | 9,302 |
| 朝倉ふるさと美術古墳館 | 9,502 | 9,502 | - |
| 玉川近代美術館 | 3,919 | 3,656 | 263 |
| 波方歴史民俗資料館 | 405 | 405 | - |
| 大西藤山歴史資料館 | 808 | 416 | 392 |
| 吉海郷土文化センター | 6,974 | 6,393 | 581 |
| 村上水軍博物館 | 59,384 | 53,013 | 6,371 |
| 伯方ふるさと歴史公園 | 7,180 | 7,180 | - |
| 上浦歴史民俗資料館 | 4,797 | 4,117 | 680 |
| 大三島美術館 | 10,068 | 9,559 | 509 |
| 大三島美術館別館 | 7,305 | 6,799 | 506 |

資料：各博物館・歴史館

注) 一部の博物館・歴史館は、大人の中に大学生・高校生を含む

1 1 2. 公会堂の利用状況

| | 市 主 催 | | | その他の |
|--------|-------|-----------|-----------|------|
| | 回 数 | 使 用 料 | 入 場 者 概 数 | 回 数 |
| | 回 | 円 | 人 | 回 |
| 平成14年度 | 31 | 2,185,700 | 17,150 | 89 |
| 15 | 35 | 2,473,920 | 23,840 | 84 |
| 16 | 44 | 3,410,020 | 26,280 | 86 |
| 17 | 22 | 1,665,980 | 15,060 | 78 |
| 18 | 28 | 2,553,000 | 16,525 | 71 |
| 19 | 25 | 1,915,900 | 18,550 | 69 |
| 20 | 28 | 2,119,780 | 13,199 | 83 |
| 21 | 21 | 1,568,840 | 12,180 | 68 |
| 4月 | 1 | 6,260 | 60 | 3 |
| 5 | - | - | - | 7 |
| 6 | - | - | - | 5 |
| 7 | 2 | 124,590 | 2,000 | 2 |
| 8 | 2 | 162,230 | 2,720 | 6 |
| 9 | 2 | 214,720 | 570 | 4 |
| 10 | 3 | 215,400 | 1,020 | 9 |
| 11 | 7 | 619,650 | 3,690 | 7 |
| 12 | - | - | - | 6 |
| 1 | - | - | - | 4 |
| 2 | - | - | - | 2 |
| 3 | 4 | 225,990 | 2,120 | 13 |

資料：管財課

1 1 3. 市民会館の利用状況

| | 市 主 催 | | | | | | | その他の公共団体 | | | |
|--------|-------|------|------|-----------|-----|-----------|-----------|----------|------|------|-----------|
| | 大会議室 | 中会議室 | 小会議室 | 3階 会議室 | 計 | 使用料 | 入場者 概数 | 大会議室 | 中会議室 | 小会議室 | 3階 会議室 |
| | 円 | | | | | | 人 | | | | |
| 平成14年度 | 89 | 89 | 125 | 247 | 550 | 4,152,604 | 21,864 | 144 | 303 | 251 | 25 |
| 15 | 72 | 106 | 154 | 366 | 698 | 4,261,548 | 30,884 | 156 | 269 | 261 | - |
| 16 | 86 | 111 | 174 | 294 | 665 | 4,526,622 | 27,982 | 135 | 321 | 250 | 5 |
| 17 | 58 | 89 | 73 | 11 | 231 | 2,134,090 | 10,973 | 114 | 308 | 382 | 41 |
| 18 | 61 | 99 | 120 | 17 | 297 | 2,578,840 | 12,082 | 120 | 301 | 361 | 62 |
| 19 | 67 | 83 | 144 | 10 | 304 | 2,689,590 | 14,310 | 157 | 391 | 377 | 64 |
| 20 | 75 | 87 | 108 | - | 270 | 2,677,010 | 11,661 | 93 | 319 | 245 | - |
| 21 | 50 | 88 | 138 | - | 276 | 2,039,800 | 9,731 | 102 | 277 | 220 | - |
| 4月 | 2 | 14 | 32 | - | 48 | 217,380 | 685 | 9 | 26 | 14 | - |
| 5 | 5 | 6 | 10 | - | 21 | 146,340 | 688 | 13 | 30 | 17 | - |
| 6 | 3 | 2 | 4 | - | 9 | 64,760 | 255 | 10 | 26 | 22 | - |
| 7 | 2 | 2 | 2 | - | 6 | 40,260 | 112 | 11 | 18 | 13 | - |
| 8 | 4 | 14 | 51 | - | 69 | 533,090 | 1,288 | 11 | 33 | 12 | - |
| 9 | 3 | 8 | 7 | - | 18 | 101,240 | 1,250 | 7 | 26 | 27 | - |
| 10 | 11 | 10 | 7 | - | 28 | 259,540 | 2,102 | 8 | 24 | 24 | - |
| 11 | 8 | 7 | 13 | - | 28 | 213,710 | 1,365 | 7 | 14 | 16 | - |
| 12 | - | 4 | 5 | - | 9 | 38,810 | 171 | 4 | 16 | 22 | - |
| 1 | 4 | 3 | 1 | - | 8 | 88,520 | 893 | 5 | 14 | 12 | - |
| 2 | 4 | 6 | 1 | - | 11 | 127,400 | 255 | 10 | 32 | 20 | - |
| 3 | 4 | 12 | 5 | - | 21 | 208,750 | 667 | 7 | 20 | 20 | - |

資料：管財課

| 公共団体及び民間主催 | | 合 計 | | | |
|------------|--------|-----|------------|--------|--|
| 使用料 | 入場者概数 | 回数 | 使用料 | 入場者概数 | |
| 円 | 人 | 回 | 円 | 人 | |
| 8,903,950 | 69,921 | 120 | 11,089,650 | 87,071 | |
| 7,932,139 | 51,015 | 119 | 10,406,059 | 74,855 | |
| 7,679,382 | 46,646 | 130 | 11,089,402 | 72,926 | |
| 7,360,540 | 46,255 | 100 | 9,026,520 | 61,315 | |
| 7,045,730 | 43,620 | 99 | 9,598,730 | 60,145 | |
| 6,817,870 | 41,890 | 94 | 8,733,770 | 60,440 | |
| 7,812,390 | 44,780 | 111 | 9,932,170 | 57,979 | |
| 6,337,940 | 35,798 | 89 | 7,906,780 | 47,978 | |
| 219,970 | 920 | 4 | 226,230 | 980 | |
| 631,890 | 3,695 | 7 | 631,890 | 3,695 | |
| 474,240 | 1,820 | 5 | 474,240 | 1,820 | |
| 326,230 | 2,200 | 4 | 450,820 | 4,200 | |
| 782,810 | 3,380 | 8 | 945,040 | 6,100 | |
| 477,150 | 2,723 | 6 | 691,870 | 3,293 | |
| 816,850 | 5,475 | 12 | 1,032,250 | 6,495 | |
| 543,010 | 3,841 | 14 | 1,162,660 | 7,531 | |
| 543,310 | 2,970 | 6 | 543,310 | 2,970 | |
| 426,230 | 2,542 | 4 | 426,230 | 2,542 | |
| 184,270 | 900 | 2 | 184,270 | 900 | |
| 911,980 | 5,332 | 17 | 1,137,970 | 7,452 | |

| 及び民間主催 | | | 合 計 | | | | | | |
|--------|-----------|--------|------|------|------|-------|-------|------------|--------|
| 計 | 使用料 | 入場者概数 | 大会議室 | 中会議室 | 小会議室 | 3階会議室 | 計 | 使用料 | 入場者概数 |
| | 円 | 人 | | | | | | 円 | 人 |
| 723 | 5,923,220 | 28,848 | 233 | 392 | 376 | 272 | 1,273 | 10,075,824 | 50,712 |
| 686 | 5,971,203 | 27,335 | 228 | 375 | 415 | 366 | 1,384 | 10,232,751 | 58,219 |
| 711 | 5,764,343 | 26,234 | 211 | 432 | 424 | 299 | 1,366 | 10,290,965 | 54,216 |
| 845 | 5,872,209 | 26,010 | 172 | 397 | 455 | 52 | 1,076 | 8,006,299 | 36,983 |
| 844 | 5,866,320 | 40,754 | 181 | 400 | 481 | 79 | 1,141 | 8,445,160 | 52,836 |
| 989 | 5,164,600 | 24,896 | 224 | 474 | 521 | 74 | 1,293 | 7,854,190 | 39,206 |
| 657 | 4,133,954 | 21,415 | 168 | 406 | 353 | - | 927 | 6,810,964 | 33,076 |
| 600 | 4,584,794 | 19,429 | 152 | 367 | 357 | - | 876 | 6,624,594 | 29,160 |
| 49 | 312,540 | 1,606 | 11 | 40 | 46 | - | 97 | 529,920 | 2,291 |
| 60 | 535,120 | 3,625 | 18 | 36 | 27 | - | 81 | 681,460 | 4,313 |
| 58 | 402,304 | 1,856 | 13 | 28 | 26 | - | 67 | 467,064 | 2,111 |
| 42 | 450,730 | 1,974 | 13 | 20 | 15 | - | 48 | 490,990 | 2,086 |
| 56 | 587,670 | 2,200 | 15 | 47 | 63 | - | 125 | 1,120,760 | 3,488 |
| 60 | 446,170 | 967 | 10 | 34 | 34 | - | 78 | 547,410 | 2,217 |
| 56 | 340,750 | 673 | 19 | 34 | 31 | - | 84 | 600,290 | 2,775 |
| 37 | 229,510 | 1,183 | 15 | 21 | 29 | - | 65 | 443,220 | 2,548 |
| 42 | 242,020 | 1,046 | 4 | 20 | 27 | - | 51 | 280,830 | 1,217 |
| 31 | 223,090 | 869 | 9 | 17 | 13 | - | 39 | 311,610 | 1,762 |
| 62 | 529,500 | 1,977 | 14 | 38 | 21 | - | 73 | 656,900 | 2,232 |
| 47 | 285,390 | 1,453 | 11 | 32 | 25 | - | 68 | 494,140 | 2,120 |

114. サン・アビリティーズ今治の利用状況

| | 総 数 | | | 体 育 室 | | 会 議 ・ 研 修 室 | | 教 養 文 化 室 | | 多 目 的 室 | | ア-チリ-施設 | |
|--------|--------|--------|--------|-------|--------|-------------|--------|-----------|-------|---------|-------|---------|-------|
| | 総 数 | 障 害 者 | 一 般 | 障 害 者 | 一 般 | 障 害 者 | 一 般 | 障 害 者 | 一 般 | 障 害 者 | 一 般 | 障 害 者 | 一 般 |
| 平成14年度 | 81,682 | 10,000 | 71,682 | 4,765 | 50,933 | 1,992 | 8,150 | 444 | 2,386 | 984 | 4,375 | 1,815 | 5,838 |
| 15 | 77,305 | 10,180 | 67,125 | 5,345 | 48,047 | 2,153 | 10,160 | 250 | 2,124 | 1,001 | 3,993 | 1,431 | 2,801 |
| 16 | 76,987 | 9,165 | 67,822 | 4,869 | 49,120 | 1,922 | 9,510 | 243 | 2,123 | 985 | 3,347 | 1,146 | 3,722 |
| 17 | 74,396 | 10,820 | 63,576 | 5,774 | 46,670 | 2,284 | 8,922 | 282 | 1,944 | 873 | 2,281 | 1,607 | 3,759 |
| 18 | 72,704 | 10,433 | 62,271 | 5,468 | 46,894 | 2,046 | 8,226 | 318 | 1,760 | 1,066 | 1,671 | 1,535 | 3,720 |
| 19 | 77,096 | 11,291 | 65,805 | 6,361 | 47,426 | 2,177 | 9,594 | 236 | 2,738 | 1,003 | 1,955 | 1,514 | 4,092 |
| 20 | 81,849 | 11,676 | 70,173 | 6,358 | 50,587 | 2,777 | 9,844 | 331 | 3,168 | 1,092 | 2,694 | 1,118 | 3,880 |
| 21 | 77,431 | 11,661 | 65,770 | 7,188 | 48,246 | 2,461 | 9,475 | 205 | 3,110 | 1,006 | 2,435 | 801 | 2,504 |

資料：今治勤労身体障害者教養文化体育施設

115. クアハウス今治の利用状況

| | 総 数 | 一 般 | | | | 会 員 | | | 稼 動 日 数 | 日 平 均 |
|--------|---------|--------|--------|--------|-------|---------|---------|-------|---------|-------|
| | | 計 | 大 人 | 小 人 | 幼 児 | 計 | 個 人 | 法 人 | | |
| 平成14年度 | 166,865 | 60,043 | 41,719 | 12,337 | 5,987 | 106,822 | 105,137 | 1,685 | 308 | 542 |
| 15 | 179,353 | 61,849 | 43,715 | 12,043 | 6,091 | 117,504 | 116,259 | 1,245 | 308 | 582 |
| 16 | 177,766 | 57,246 | 41,210 | 10,341 | 5,695 | 120,520 | 119,305 | 1,215 | 306 | 581 |
| 17 | 182,654 | 59,590 | 43,311 | 10,669 | 5,610 | 123,064 | 121,639 | 1,425 | 308 | 593 |
| 18 | 178,364 | 57,603 | 42,628 | 9,628 | 5,347 | 120,761 | 119,328 | 1,433 | 308 | 579 |
| 19 | 171,821 | 54,731 | 40,686 | 9,069 | 4,976 | 117,090 | 116,081 | 1,009 | 309 | 556 |
| 20 | 168,276 | 54,978 | 41,381 | 9,007 | 4,590 | 113,298 | 112,922 | 376 | 305 | 552 |
| 21 | 171,539 | 58,647 | 43,549 | 10,269 | 4,829 | 112,892 | 112,577 | 315 | 308 | 557 |

資料：財団法人 今治市多目的温泉保養館管理公社

116. 今治城閣観覧者数

| | 合 計 | | | 一 般 | | 団 体 | | 観 覧 料 お よ び 使 用 料 |
|--------|--------|--------|-------|--------|-------|-------|-----|-------------------|
| | 合 計 | 大 人 | 小 人 | 大 人 | 小 人 | 大 人 | 小 人 | |
| 平成14年度 | 25,820 | 23,313 | 2,507 | 20,950 | 2,317 | 2,363 | 190 | 11,871,070 |
| 15 | 26,406 | 23,904 | 2,502 | 20,772 | 2,269 | 3,132 | 233 | 12,728,700 |
| 16 | 31,195 | 27,980 | 3,215 | 23,483 | 2,568 | 4,497 | 647 | 14,085,050 |
| 17 | 27,269 | 25,058 | 2,211 | 21,274 | 2,089 | 3,784 | 122 | 12,240,820 |
| 18 | 28,565 | 25,997 | 2,568 | 22,110 | 2,386 | 3,887 | 182 | 11,957,940 |
| 19 | 34,801 | 31,448 | 3,353 | 26,021 | 3,136 | 5,427 | 217 | 12,386,990 |
| 20 | 33,828 | 31,227 | 2,601 | 24,590 | 2,424 | 6,637 | 177 | 15,900,450 |
| 21 | 45,730 | 40,506 | 5,224 | 30,908 | 4,907 | 9,598 | 317 | 20,518,520 |

資料：文化振興課

117. せせらぎ交流館の利用状況

| | 総数 | 一般 | | | 稼働日数 | 日平均 |
|--------|---------|---------|-------------|-------|------|-----|
| | | 大人 | 小人 (小学生) | 幼児 | | |
| 平成19年度 | 194,307 | 181,713 | 10,606 | 1,988 | 331 | 587 |
| 20 | 200,657 | 188,565 | 10,169 | 1,923 | 339 | 592 |
| 21 | 211,965 | 200,065 | 9,855 | 2,045 | 339 | 625 |

資料：観光課

118. 多々羅温泉の利用状況

| | 総数 | 一般 | | | 稼働日数 | 日平均 |
|--------|--------|--------|---------------|-------|------|-----|
| | | 大人 | 小人 (小・中学生) | 幼児 | | |
| 平成19年度 | 52,247 | 47,514 | 2,904 | 1,829 | 311 | 168 |
| 20 | 50,781 | 47,671 | 3,110 | - | 317 | 158 |
| 21 | 60,070 | 56,104 | 3,966 | - | 312 | 193 |

資料：観光課

注) 平成20年度以降、総数には幼児を含まない

119. マーレ・グラッシア大三島の利用状況

| | 総数 | 一般 | | | 稼働日数 | 日平均 |
|--------|---------|---------|-------------|----|------|-----|
| | | 大人 | 小人 (小学生) | 幼児 | | |
| 平成19年度 | 174,428 | 167,273 | 7,155 | - | 315 | 554 |
| 20 | 174,063 | 167,308 | 6,755 | - | 315 | 553 |
| 21 | 179,486 | 171,983 | 7,503 | - | 315 | 570 |

資料：観光課



120. 今治湯ノ浦ハイツの利用状況

| | 総数 | 宿泊 | 会議 研修 | 宴会 | 婚礼 | 食堂 | 喫茶 | 入浴 | くつろ ぎパッ ク | カラオ ケルー ム | 昼食 バイキ ング | その他 |
|--------|--------|--------|----------|--------|-----|-------|-------|-------|-----------------|-----------------|-----------------|-----|
| 平成15年度 | 69,671 | 16,628 | 5,259 | 20,976 | 753 | 8,336 | 7,883 | 6,963 | 1,943 | 930 | - | - |
| 16 | 60,567 | 14,285 | 4,079 | 19,321 | 569 | 6,643 | 6,678 | 5,890 | 2,115 | 987 | - | - |
| 17 | 64,094 | 14,625 | 4,486 | 20,520 | 380 | 8,621 | 7,035 | 5,662 | 1,888 | 877 | - | - |
| 18 | 59,655 | 13,849 | 4,060 | 19,776 | 205 | 7,947 | 6,134 | 5,220 | 1,733 | 731 | - | - |
| 19 | 62,580 | 12,121 | 4,363 | 20,074 | 60 | 6,156 | 5,280 | 6,450 | 1,521 | 913 | 5,642 | - |
| 20 | 67,426 | 12,578 | 4,250 | 20,194 | 185 | 5,268 | 4,538 | 7,857 | 1,307 | 527 | 10,610 | 112 |
| 21 | 64,169 | 11,410 | 3,838 | 18,276 | 112 | 6,138 | 3,859 | 7,976 | 1,196 | 451 | 10,896 | 17 |
| 4月 | 6,236 | 891 | 365 | 1,815 | - | 885 | 550 | 607 | 146 | 19 | 958 | - |
| 5 | 5,851 | 1,014 | 301 | 1,194 | - | 311 | 259 | 950 | 199 | 40 | 1,583 | - |
| 6 | 3,988 | 631 | 281 | 936 | - | 118 | 196 | 760 | 108 | 16 | 942 | - |
| 7 | 4,901 | 1,058 | 133 | 1,345 | - | 500 | 366 | 503 | 62 | 18 | 912 | 4 |
| 8 | 5,147 | 1,558 | 104 | 1,055 | - | 609 | 239 | 619 | 88 | 74 | 801 | - |
| 9 | 5,244 | 956 | 416 | 1,576 | 45 | 493 | 243 | 584 | 87 | 45 | 799 | - |
| 10 | 5,374 | 944 | 451 | 1,456 | - | 675 | 269 | 553 | 68 | 22 | 923 | 13 |
| 11 | 5,990 | 953 | 595 | 2,190 | 47 | 511 | 402 | 513 | 67 | 18 | 694 | - |
| 12 | 4,975 | 566 | 136 | 2,488 | - | 111 | 341 | 580 | 75 | 14 | 664 | - |
| 1 | 5,149 | 661 | 360 | 1,478 | 20 | 288 | 485 | 868 | 126 | 62 | 801 | - |
| 2 | 5,305 | 920 | 500 | 1,402 | - | 565 | 219 | 761 | 84 | 52 | 802 | - |
| 3 | 6,009 | 1,258 | 196 | 1,341 | - | 1,072 | 290 | 678 | 86 | 71 | 1,017 | - |

資料：財団法人 今治勤労福祉事業団

121. 観光客数

| | 入込観光客 | | | (再掲) | |
|-------|-----------|-----------|---------|-----------|-----------|
| | 総数 | 日帰り客 | 宿泊客 | 県外客 | 県内客 |
| 平成19年 | 4,885,622 | 4,578,804 | 306,818 | 2,251,085 | 2,634,537 |
| 20 | 5,154,552 | 4,845,789 | 308,763 | 2,291,274 | 2,863,278 |
| 21 | 5,487,761 | 5,196,705 | 291,056 | 2,694,623 | 2,793,138 |

資料：観光課

注) 観光客数は推計値である

14 災 害 ・ 治 安

1 2 2. 交通事故発生状況

| | 平成19年 | | | 平成20年 | | | 平成21年 | | |
|-----|-------|----|-------|-------|----|-------|-------|----|-------|
| | 発生 | 死者 | 傷者 | 発生 | 死者 | 傷者 | 発生 | 死者 | 傷者 |
| 総計 | 1,221 | 16 | 1,457 | 1,157 | 9 | 1,380 | 1,076 | 10 | 1,315 |
| 今治 | 962 | 9 | 1,134 | 936 | 6 | 1,122 | 853 | 6 | 1,045 |
| 朝倉 | 25 | - | 28 | 21 | - | 22 | 13 | 1 | 16 |
| 玉川 | 27 | - | 36 | 36 | - | 42 | 31 | 1 | 38 |
| 波方 | 31 | 1 | 39 | 23 | - | 24 | 25 | - | 27 |
| 大西 | 65 | 2 | 84 | 58 | 2 | 72 | 48 | - | 58 |
| 菊間 | 39 | - | 58 | 40 | 1 | 51 | 37 | - | 52 |
| 吉海 | 24 | 1 | 24 | 17 | - | 18 | 23 | 1 | 26 |
| 宮窪 | 7 | - | 8 | 3 | - | 4 | 12 | - | 12 |
| 伯方 | 16 | 2 | 17 | 9 | - | 9 | 13 | 1 | 15 |
| 上浦 | 8 | - | 10 | 7 | - | 8 | 11 | - | 14 |
| 大三島 | 16 | 1 | 18 | 6 | - | 7 | 10 | - | 12 |
| 関前 | 1 | - | 1 | 1 | - | 1 | - | - | - |

資料：今治警察署「交通事故白書」、伯方警察署「交通事故白書」

1 2 3. 第1当事者の交通事故原因(法令違反)別発生状況

| | | 信号無視 | 速度違反 | 優先通行妨害 | 追越し違反 | 右左折違反 | 交差点安全進行 | 歩行者妨害 | 徐行違反 | 一時不停止 | 酒酔い運転 | 過労運転 | 安全運転義務違反 | その他 | 歩行者の違反 | 三悪(内数) | | | |
|-------|-------|------|------|--------|-------|-------|---------|-------|------|-------|-------|------|----------|-----|--------|--------|-----|-----|-----|
| | | | | | | | | | | | | | | | | 暴走 | 飲酒 | 無免許 | |
| 今治警察署 | 平成19年 | 発生 | 33 | 4 | 27 | 3 | 35 | 156 | 42 | 72 | 97 | - | 3 | 630 | 44 | 4 | 4 | 13 | 3 |
| | | 死者 | 2 | 3 | 1 | - | - | 1 | 1 | - | 1 | - | - | 3 | - | - | 3 | - | - |
| | | 傷者 | 37 | 3 | 35 | 3 | 37 | 181 | 41 | 78 | 118 | - | 3 | 792 | 48 | 4 | 3 | 18 | 6 |
| | 平成20年 | 発生 | 41 | 7 | 23 | 10 | 32 | 143 | 34 | 64 | 89 | 1 | 3 | 611 | 53 | 4 | 7 | 9 | 5 |
| | | 死者 | 1 | 1 | - | - | - | 2 | 2 | - | - | - | - | 3 | - | - | 1 | - | - |
| | | 傷者 | 48 | 11 | 31 | 16 | 36 | 164 | 33 | 71 | 106 | 1 | 5 | 746 | 62 | 4 | 11 | 13 | 7 |
| | 平成21年 | 発生 | 31 | 2 | 31 | 2 | 21 | 136 | 27 | 50 | 83 | 2 | 1 | 575 | 42 | 4 | 2 | 13 | 4 |
| | | 死者 | - | - | - | - | - | 1 | - | - | - | - | - | 6 | 1 | - | - | - | - |
| | | 傷者 | 37 | 4 | 40 | 2 | 23 | 151 | 27 | 58 | 109 | 3 | 1 | 721 | 54 | 6 | 4 | 18 | 5 |
| 伯方警察署 | 平成19年 | 発生 | - | - | 1 | - | 1 | 9 | 1 | 2 | 1 | - | - | 55 | 9 | - | ... | ... | ... |
| | 平成20年 | 発生 | - | - | - | - | 3 | 7 | - | 4 | 1 | - | - | 33 | 5 | - | ... | ... | ... |
| | 平成21年 | 発生 | - | - | - | 1 | 1 | 1 | - | 1 | 3 | - | 1 | 47 | 20 | - | ... | ... | ... |

資料：今治警察署「交通事故白書」、伯方警察署「交通事故白書」

注) 伯方警察署管内は上島町分(6件)を含む
三悪(内数)は今治警察署管内のみ掲載

124. 交通事故類型別発生状況

| | | | 歩行者事故 | | | | 自転車事故 | 車両相互 | | | | | | 単独事故 | 踏切事故 |
|-------|-------|----|----------|-------|-----|----|-------|------|-----|-----|------|-----|-----|------|------|
| | | | 対(背)面通行中 | 横断歩行中 | その他 | 小計 | | 正面衝突 | 追突 | 出合頭 | 右左折時 | その他 | 小計 | | |
| 今治警察署 | 平成19年 | 発生 | - | 68 | 29 | 97 | 233 | 22 | 297 | 240 | 124 | 60 | 743 | 77 | - |
| | | 死者 | - | 2 | 1 | 3 | 2 | - | - | 4 | - | - | 4 | 3 | - |
| | | 傷者 | - | 68 | 28 | 96 | 236 | 39 | 427 | 293 | 145 | 66 | 970 | 78 | - |
| | 平成20年 | 発生 | - | 62 | 32 | 94 | 229 | 25 | 308 | 207 | 116 | 69 | 725 | 67 | - |
| | | 死者 | - | 5 | - | 5 | 1 | - | 1 | 1 | - | 1 | 3 | - | - |
| | | 傷者 | - | 59 | 32 | 91 | 234 | 40 | 424 | 260 | 128 | 86 | 938 | 71 | - |
| | 平成21年 | 発生 | - | 50 | 35 | 85 | 194 | 16 | 289 | 213 | 100 | 59 | 677 | 51 | - |
| | | 死者 | - | 1 | 1 | 2 | 2 | 2 | - | 1 | 1 | - | 4 | - | - |
| | | 傷者 | - | 51 | 36 | 87 | 197 | 23 | 412 | 274 | 118 | 70 | 897 | 55 | - |
| 伯方警察署 | 平成19年 | 発生 | 2 | 5 | 2 | 9 | 7 | 7 | 6 | 8 | 9 | 39 | 24 | - | |
| | 平成20年 | 発生 | 2 | - | 2 | 4 | 7 | 1 | 6 | 9 | 8 | 26 | 16 | - | |
| | 平成21年 | 発生 | 1 | 4 | 6 | 11 | 7 | 6 | 11 | 5 | 1 | 32 | 25 | - | |

資料：今治警察署「交通事故白書」， 伯方警察署「交通事故白書」
注) 伯方警察署管内は上島町分(6件)を含む

125. 交通災害共済事業の状況

| | 加入状況 | | | | | 見舞金 | | 住民登録人口 |
|--------|--------|--------|--------|--------|--------|-----|--------|---------|
| | 加入者数 | | | 金額(千円) | 加入率(%) | 件数 | 金額(千円) | |
| | 総数 | 一般 | 小中学生以下 | | | | | |
| 平成19年度 | 28,468 | 24,866 | 3,602 | 16,000 | 16 | 160 | 14,125 | 173,941 |
| 20 | - | - | - | - | - | 93 | 7,440 | 172,793 |
| 21 | - | - | - | - | - | 9 | 970 | 171,627 |

資料：市民生活課
注) 住民登録人口は年度末現在、加入率は「加入者総数/住民登録人口」とした事業は平成19年度で廃止、見舞金支給のみ平成21年度まで継続

126. 地域別火災発生状況

| | 出火件数 | | | | | | 損害額 (千円) | 焼損棟数 | 焼損面積 | | り災世帯 | り災人員 | 死者 | 負傷者 |
|--------|------|----|----|----|----|-----|-------------|------|-----------|-----------|------|------|----|-----|
| | 計 | 建物 | 林野 | 車両 | 船舶 | その他 | | | 建物 (㎡) | 林野 (a) | | | | |
| 平成18年 | 64 | 44 | 1 | 6 | - | 13 | 318,552 | 50 | 2,631 | 50 | 33 | 87 | 13 | 9 |
| 19 | 63 | 33 | 1 | 10 | 3 | 16 | 191,943 | 39 | 3,198 | 1 | 29 | 67 | 3 | 19 |
| 20 | 75 | 56 | 3 | 5 | 1 | 10 | 185,760 | 69 | 4,898 | 10,766 | 50 | 105 | 9 | 18 |
| 21 | 55 | 38 | 2 | 5 | 3 | 7 | 153,652 | 44 | 3,964 | 8 | 28 | 82 | 6 | 17 |
| (今治市) | 27 | 18 | - | 4 | 2 | 3 | 78,293 | 22 | 1,748 | - | 17 | 55 | 4 | 5 |
| (朝倉村) | 4 | 4 | - | - | - | - | 26,782 | 4 | 471 | - | 3 | 10 | - | 4 |
| (玉川町) | 5 | 3 | 1 | - | - | 1 | 16,759 | 3 | 302 | 5 | - | - | - | - |
| (波方町) | 2 | 1 | 1 | - | - | - | 180 | 1 | - | 3 | - | - | - | - |
| (大西町) | 4 | 2 | - | 1 | 1 | - | 7,797 | 2 | 434 | - | 1 | 1 | - | 3 |
| (菊間町) | 2 | 2 | - | - | - | - | 3,597 | 3 | 147 | - | 1 | 2 | - | - |
| (吉海町) | 4 | 3 | - | - | - | 1 | 9,580 | 3 | 459 | - | 3 | 8 | - | 2 |
| (宮窪町) | - | - | - | - | - | - | - | - | - | - | - | - | - | - |
| (伯方町) | 2 | 1 | - | - | - | 1 | 4,799 | 2 | 109 | - | 1 | 2 | - | - |
| (上浦町) | 3 | 2 | - | - | - | 1 | 3,472 | 2 | 165 | - | 1 | 2 | 1 | 2 |
| (大三島町) | 1 | 1 | - | - | - | - | 1,662 | 1 | 114 | - | 1 | 2 | 1 | - |
| (関前村) | 1 | 1 | - | - | - | - | 731 | 1 | 15 | - | - | - | - | 1 |

資料：今治市消防本部「火災・救急・救助統計」

127. 月・時間別救急出動状況

| | | 計 | 火 災 | 自然 災害 | 水 難 | 交 通 | 労働 災害 | 運動 競技 | 一般 負傷 | 加 害 | 自 損 行為 | 急 病 | 転 院 | そ の 他 |
|-------------|--------|-------|--------|----------|--------|--------|----------|----------|----------|--------|--------------|--------|--------|-------------|
| 平成18年 | | 6,473 | 10 | - | 4 | 818 | 104 | 32 | 760 | 33 | 83 | 3,423 | 1,158 | 48 |
| 19 | | 6,688 | 11 | - | 7 | 930 | 84 | 31 | 853 | 44 | 99 | 3,459 | 1,127 | 43 |
| 20 | | 6,852 | 12 | - | 10 | 854 | 93 | 37 | 933 | 38 | 80 | 3,561 | 1,183 | 51 |
| 21 | | 6,819 | 12 | - | 9 | 821 | 81 | 32 | 834 | 42 | 73 | 3,657 | 1,173 | 85 |
| 月 別 | 1月 | 622 | 2 | - | - | 52 | 8 | - | 78 | 3 | 10 | 364 | 97 | 8 |
| | 2月 | 489 | - | - | 1 | 45 | 12 | 4 | 61 | 3 | 2 | 261 | 93 | 7 |
| | 3月 | 479 | 2 | - | 1 | 62 | 8 | 1 | 51 | 3 | 2 | 273 | 71 | 5 |
| | 4月 | 559 | 1 | - | 1 | 90 | 6 | 1 | 61 | 4 | 7 | 273 | 109 | 6 |
| | 5月 | 541 | - | - | - | 60 | 4 | 3 | 69 | 8 | 9 | 295 | 90 | 3 |
| | 6月 | 474 | 2 | - | - | 65 | 5 | 3 | 54 | 6 | - | 234 | 103 | 2 |
| | 7月 | 541 | - | - | - | 61 | 8 | 2 | 60 | 1 | 12 | 301 | 89 | 7 |
| | 8月 | 665 | 3 | - | 1 | 86 | 6 | 6 | 91 | 1 | 11 | 341 | 106 | 13 |
| | 9月 | 587 | - | - | 2 | 76 | 6 | 6 | 80 | 2 | 4 | 306 | 98 | 7 |
| | 10月 | 593 | - | - | 1 | 74 | 11 | 3 | 81 | 2 | 4 | 291 | 112 | 14 |
| | 11月 | 604 | 1 | - | - | 68 | 4 | 3 | 69 | 2 | 5 | 349 | 96 | 7 |
| | 12月 | 665 | 1 | - | 2 | 82 | 3 | - | 79 | 7 | 7 | 369 | 109 | 6 |
| 時 間 別 | 0~2時 | 313 | 1 | - | - | 19 | - | - | 31 | 7 | 7 | 219 | 26 | 3 |
| | 2~4時 | 208 | 1 | - | 1 | 4 | - | - | 26 | 6 | - | 146 | 19 | 5 |
| | 4~6時 | 225 | - | - | - | 15 | - | - | 21 | 3 | 6 | 159 | 14 | 7 |
| | 6~8時 | 454 | 1 | - | - | 82 | 2 | - | 53 | 1 | 4 | 283 | 24 | 4 |
| | 8~10時 | 830 | 5 | - | 1 | 101 | 19 | 3 | 110 | 4 | 4 | 379 | 187 | 17 |
| | 10~12時 | 859 | 2 | - | 2 | 94 | 15 | 5 | 101 | 1 | 7 | 379 | 246 | 7 |
| | 12~14時 | 781 | - | - | 2 | 89 | 11 | 6 | 98 | - | 9 | 360 | 197 | 9 |
| | 14~16時 | 713 | - | - | 1 | 103 | 14 | 6 | 80 | 2 | 5 | 362 | 136 | 4 |
| | 16~18時 | 743 | - | - | - | 133 | 12 | 6 | 91 | 6 | 10 | 350 | 127 | 8 |
| | 18~20時 | 702 | - | - | 2 | 105 | 5 | - | 95 | 1 | 12 | 393 | 81 | 8 |
| | 20~22時 | 561 | - | - | - | 43 | 2 | 5 | 74 | 5 | 3 | 343 | 78 | 8 |
| | 22~24時 | 430 | 2 | - | - | 33 | 1 | 1 | 54 | 6 | 6 | 284 | 38 | 5 |

資料：今治市消防本部「火災・救急・救助統計」

128. 地域別救急出動状況

| | 総数 | | 今治 | | 朝倉 | | 玉川 | | 波方 | | 大西 | | 菊間 | |
|--------|----------|----------|----------|----------|----------|----------|----------|----------|----------|----------|----------|----------|----------|----------|
| | 出動 件数 | 搬送 人員 | 出動 件数 | 搬送 人員 | 出動 件数 | 搬送 人員 | 出動 件数 | 搬送 人員 | 出動 件数 | 搬送 人員 | 出動 件数 | 搬送 人員 | 出動 件数 | 搬送 人員 |
| 平成 18年 | 6,473 | 6,293 | 4,407 | 4,326 | 133 | 135 | 175 | 173 | 246 | 239 | 254 | 259 | 240 | 237 |
| 19 | 6,688 | 6,537 | 4,610 | 4,558 | 139 | 141 | 217 | 217 | 221 | 207 | 265 | 267 | 232 | 225 |
| 20 | 6,852 | 6,620 | 4,743 | 4,622 | 131 | 129 | 208 | 203 | 217 | 208 | 270 | 267 | 244 | 247 |
| 21 | 6,819 | 6,554 | 4,779 | 4,644 | 168 | 166 | 181 | 177 | 237 | 228 | 248 | 237 | 244 | 236 |
| 火災 | 12 | 11 | 5 | 4 | 2 | 4 | - | - | - | - | 1 | 1 | - | - |
| 自然災害 | - | - | - | - | - | - | - | - | - | - | - | - | - | - |
| 水難 | 9 | 7 | 7 | 5 | - | - | - | - | - | - | - | - | - | - |
| 交通 | 821 | 910 | 603 | 674 | 22 | 24 | 33 | 42 | 31 | 33 | 24 | 23 | 31 | 32 |
| 労働災害 | 81 | 82 | 39 | 41 | 1 | 1 | 4 | 4 | 5 | 5 | 16 | 15 | 2 | 2 |
| 運動競技 | 32 | 32 | 14 | 13 | 3 | 3 | 2 | 2 | 2 | 2 | - | - | 4 | 4 |
| 一般負傷 | 834 | 798 | 493 | 476 | 27 | 26 | 29 | 28 | 41 | 41 | 35 | 34 | 44 | 42 |
| 加害 | 42 | 36 | 27 | 22 | 1 | 1 | - | - | - | - | 7 | 7 | 2 | 2 |
| 自損行為 | 73 | 52 | 48 | 37 | 1 | 1 | 4 | 1 | 1 | 1 | 4 | 2 | - | - |
| 急病 | 3,657 | 3,409 | 2,442 | 2,303 | 106 | 101 | 106 | 97 | 151 | 140 | 136 | 130 | 145 | 138 |
| 転院 | 1,173 | 1,163 | 1,029 | 1,028 | 5 | 5 | 1 | 1 | 6 | 6 | 23 | 23 | 14 | 14 |
| その他 | 85 | 54 | 72 | 41 | - | - | 2 | 2 | - | - | 2 | 2 | 2 | 2 |

| | 吉海 | | 宮窪 | | 伯方 | | 上浦 | | 大三島 | | 関前 | |
|--------|----------|----------|----------|----------|----------|----------|----------|----------|----------|----------|----------|----------|
| | 出動 件数 | 搬送 人員 | 出動 件数 | 搬送 人員 | 出動 件数 | 搬送 人員 | 出動 件数 | 搬送 人員 | 出動 件数 | 搬送 人員 | 出動 件数 | 搬送 人員 |
| 平成 18年 | 195 | 186 | 148 | 140 | 260 | 248 | 186 | 177 | 181 | 173 | 48 | 0 |
| 19 | 190 | 178 | 140 | 135 | 259 | 244 | 187 | 187 | 183 | 177 | 45 | 1 |
| 20 | 205 | 192 | 142 | 136 | 287 | 266 | 192 | 191 | 165 | 157 | 48 | 2 |
| 21 | 185 | 167 | 125 | 126 | 259 | 243 | 182 | 175 | 164 | 155 | 47 | (46) |
| 火災 | 1 | - | - | - | - | - | 2 | 2 | - | - | 1 | (1) |
| 自然災害 | - | - | - | - | - | - | - | - | - | - | - | - |
| 水難 | - | - | 1 | 1 | 1 | 1 | - | - | - | - | - | - |
| 交通 | 24 | 24 | 8 | 9 | 16 | 17 | 16 | 17 | 13 | 15 | - | - |
| 労働災害 | 1 | 1 | 5 | 5 | 6 | 6 | - | - | 2 | 2 | - | - |
| 運動競技 | - | - | 3 | 4 | 1 | 1 | 3 | 3 | - | - | - | - |
| 一般負傷 | 24 | 24 | 25 | 24 | 44 | 40 | 30 | 31 | 35 | 32 | 7 | (7) |
| 加害 | 1 | 1 | - | - | 3 | 3 | - | - | - | - | 1 | (1) |
| 自損行為 | 5 | 1 | 3 | 3 | 3 | 2 | 3 | 3 | 1 | 1 | - | - |
| 急病 | 98 | 86 | 76 | 76 | 141 | 129 | 117 | 108 | 109 | 101 | 30 | (29) |
| 転院 | 29 | 28 | 3 | 3 | 40 | 40 | 11 | 11 | 4 | 4 | 8 | (8) |
| その他 | 2 | 2 | 1 | 1 | 4 | 4 | - | - | - | - | - | - |

※船舶による搬送人員は、引き継ぎ側(陸上搬送)の人員として計上しているため、括弧書きとしている

資料：今治市消防本部「火災・救急・救助統計」

129. 刑法犯罪種別発生・検挙状況

| | | 認知件数 | | | 検挙件数 | | | 検挙人員 | | |
|---------|----|-------|-------|-------|-------|-------|-------|-------|-------|-------|
| | | 平成19年 | 平成20年 | 平成21年 | 平成19年 | 平成20年 | 平成21年 | 平成19年 | 平成20年 | 平成21年 |
| 凶悪犯 | 殺人 | 5 | 3 | 2 | 5 | 3 | 2 | 2 | 3 | 1 |
| | 強盗 | 1 | 4 | - | 1 | 3 | - | 4 | 3 | - |
| | 放火 | 1 | 2 | 1 | 1 | 1 | 1 | - | - | 1 |
| | 強姦 | 2 | 1 | 1 | 3 | 1 | 2 | 2 | 2 | 1 |
| 粗暴犯 | 暴行 | 12 | 16 | 15 | 13 | 15 | 16 | 13 | 16 | 20 |
| | 傷害 | 43 | 30 | 39 | 42 | 26 | 42 | 46 | 26 | 46 |
| | 脅迫 | 3 | 4 | 5 | 3 | 4 | 4 | 3 | 4 | 5 |
| | 恐喝 | 7 | 7 | 5 | 6 | 8 | 5 | 5 | 12 | 5 |
| 窃盗犯 | | 2,036 | 1,919 | 1,696 | 644 | 719 | 695 | 277 | 317 | 284 |
| 知能犯 | 詐欺 | 64 | 89 | 48 | 20 | 24 | 17 | 19 | 22 | 17 |
| | 横領 | 3 | 3 | 4 | 2 | 1 | 1 | 2 | 1 | 2 |
| | 偽造 | 5 | 6 | 2 | 3 | 6 | 2 | 3 | 1 | 2 |
| | 汚職 | - | - | 1 | - | - | 1 | - | - | 2 |
| 風俗犯 | 背任 | - | - | - | - | - | - | - | - | - |
| | 賭博 | - | 5 | - | - | 5 | - | - | 6 | - |
| わいせつ | | 14 | 17 | 3 | 12 | 13 | 4 | 1 | 8 | 3 |
| その他の刑法犯 | | 240 | 215 | 207 | 54 | 61 | 59 | 35 | 59 | 60 |
| 総数 | | 2,436 | 2,321 | 2,029 | 809 | 890 | 851 | 412 | 480 | 449 |

資料：今治警察署「生活安全白書」、伯方警察署「生活安全白書」
注）伯方警察署管内（上島町分を含む）

130. 刑法犯で補導した少年の罪種別・学職別状況

| 平成21年 | | 児童・生徒 | | | | | 有職少年 | 無職少年 | 総数 | |
|---------|----|-------|-----|-----|-----|-------|------|------|----|-----|
| | | 小学生 | 中学生 | 高校生 | 大学生 | その他学生 | | | | 小計 |
| 粗暴犯 | 暴行 | - | - | 1 | - | - | 1 | - | 2 | 3 |
| | 傷害 | - | 1 | 3 | - | 1 | 5 | 3 | 3 | 11 |
| | 恐喝 | - | - | 1 | - | - | 1 | - | - | 1 |
| 窃盗犯 | | 10 | 30 | 18 | - | 3 | 61 | 12 | 8 | 81 |
| 知能犯 | | - | - | - | - | - | - | 1 | - | 1 |
| 風俗犯 | | - | 1 | - | - | - | 1 | - | - | 1 |
| その他の刑法犯 | | 4 | 5 | 14 | 2 | 1 | 26 | 5 | 2 | 33 |
| 総数 | | 14 | 37 | 37 | 2 | 5 | 95 | 21 | 15 | 131 |

資料：今治警察署「生活安全白書」、伯方警察署「生活安全白書」
注）伯方警察署管内（上島町分を含む）

15 行 財 政 ・ 選 挙

131. 平成22年度一般会計当初予算額

(単位：千円・%)

| 歳 入 | | | 歳 出 | | |
|--------------------------|------------|-------|---------------|------------|-------|
| 款 別 | 予算額 | 構成比 | 款 別 | 予算額 | 構成比 |
| 1 市 税 | 19,889,700 | 29.5 | 1 議 会 費 | 430,593 | 0.6 |
| 2 地 方 譲 与 税 | 559,000 | 0.8 | 2 総 務 費 | 6,779,523 | 10.1 |
| 3 利 子 割 交 付 金 | 90,000 | 0.1 | 3 民 生 費 | 22,067,096 | 32.7 |
| 4 配 当 割 交 付 金 | 24,000 | 0.0 | 4 衛 生 費 | 5,485,998 | 8.1 |
| 5 株 式 等 譲 渡 所 得 割 交 付 金 | 15,000 | 0.0 | 5 労 働 費 | 285,577 | 0.4 |
| 6 地 方 消 費 税 交 付 金 | 1,318,000 | 2.0 | 6 農 林 水 産 業 費 | 1,732,714 | 2.6 |
| 7 ゴ ル フ 場 利 用 税 交 付 金 | 41,000 | 0.1 | 7 商 工 費 | 2,218,194 | 3.3 |
| 8 自 動 車 取 得 税 交 付 金 | 142,000 | 0.2 | 8 土 木 費 | 10,680,145 | 15.9 |
| 9 地 方 特 例 交 付 金 | 230,000 | 0.3 | 9 消 防 費 | 2,531,914 | 3.8 |
| 10 地 方 交 付 金 | 21,000,000 | 31.2 | 10 教 育 費 | 6,016,439 | 8.9 |
| 11 交 通 安 全 対 策 特 別 交 付 金 | 37,000 | 0.1 | 11 災 害 復 旧 費 | 5,300 | 0.0 |
| 12 分 担 金 及 び 負 担 金 | 819,803 | 1.2 | 12 公 債 費 | 9,136,507 | 13.6 |
| 13 使 用 料 及 び 手 数 料 | 1,413,548 | 2.1 | 13 予 備 費 | 30,000 | 0.0 |
| 14 国 庫 支 出 金 | 6,905,127 | 10.3 | | | |
| 15 県 支 出 金 | 3,618,989 | 5.4 | | | |
| 16 財 産 収 入 | 168,195 | 0.2 | | | |
| 17 寄 附 金 | 5,753 | 0.0 | | | |
| 18 繰 入 金 | 403,727 | 0.6 | | | |
| 19 繰 越 金 | 789,310 | 1.2 | | | |
| 20 諸 収 入 | 1,688,948 | 2.5 | | | |
| 21 市 債 | 8,240,900 | 12.2 | | | |
| 合 計 | 67,400,000 | 100.0 | 合 計 | 67,400,000 | 100.0 |

資料：財政課

132. 一般会計決算額

(単位：千円・%)

| | 歳 入 | 歳 出 | 差 引 額 | |
|--------|------------|------------|-----------|-------|
| | 決算額(A) | 決算額(B) | (A-B)(C) | (C/A) |
| 平成17年度 | 70,428,399 | 66,320,946 | 4,107,453 | 5.8 |
| 18 | 70,358,295 | 65,614,764 | 4,743,531 | 6.7 |
| 19 | 74,433,104 | 70,244,219 | 4,188,885 | 5.6 |
| 20 | 73,480,536 | 69,026,623 | 4,453,913 | 6.1 |
| 21 | 76,868,544 | 72,794,714 | 4,073,830 | 5.3 |

資料：財政課

133. 会計別予算額および決算額

(単位：千円)

| | 平成21年度決算額 | | 平成21年度 当初予算額 | 平成22年度 当初予算額 |
|-----------|------------|------------|-----------------|-----------------|
| | 歳入 | 歳出 | | |
| 一般会計 | 76,868,544 | 72,794,714 | 68,430,000 | 67,400,000 |
| 特別会計 | 52,268,971 | 50,440,563 | 52,494,400 | 49,357,800 |
| 用地取得 | 1,219,767 | 1,219,767 | 1,230,000 | 1,310,000 |
| 有線テレビ放送事業 | 127,950 | 114,433 | 128,000 | 146,600 |
| 墓園事業 | 142,864 | 121,968 | 105,100 | 76,000 |
| 船舶交通 | 164,247 | 164,247 | 184,000 | 183,000 |
| 簡易水道事業 | 274,963 | 274,905 | 303,000 | 272,000 |
| 港湾事業 | 2,547,407 | 2,502,636 | 2,625,000 | 2,907,000 |
| 地方卸売市場 | 69,738 | 64,876 | 73,200 | 72,300 |
| 鉱泉供給事業 | 23,417 | 16,588 | 19,800 | 18,800 |
| 下水道事業 | 8,402,708 | 8,370,778 | 8,694,000 | 5,781,000 |
| 小規模下水道 | 1,723,265 | 1,718,126 | 1,845,000 | 1,217,000 |
| 駐車場 | 28,628 | 23,809 | 27,500 | 26,000 |
| 国民健康保険 | 21,556,321 | 20,085,472 | 21,253,000 | 21,154,000 |
| 老人保健 | 61,053 | 25,853 | 20,300 | 10,600 |
| 後期高齢者医療 | 1,785,369 | 1,747,176 | 2,006,300 | 1,891,400 |
| 介護保険 | 14,059,555 | 13,919,491 | 13,903,000 | 14,213,000 |
| 介護予防支援事業 | 81,719 | 70,438 | 77,200 | 79,100 |

資料：財政課

134. 公有財産

| | 土地(地積) | 建物(延面積) | 立木(蓄積量) | 有価証券等 |
|--------|----------------|----------------|----------------|------------|
| | m ² | m ² | m ³ | 千円 |
| 平成17年度 | 39,906,329 | 947,779 | 318,033 | 24,559,152 |
| 18 | 40,347,821 | 949,224 | 338,265 | 26,297,978 |
| 19 | 39,477,535 | 958,451 | 347,122 | 27,086,167 |
| 20 | 39,439,759 | 959,499 | 356,992 | 25,824,048 |
| 21 | 39,479,987 | 972,388 | 367,383 | 25,122,988 |

資料：管財課 各年度末現在

135. 市税の状況(1)

| | 市税 調定額(A) | 市税 収入額(B) | 収入歩合 (B/A) | 市民負担額 一人当たり | 一般会計 歳入決算額 (C) | 歳入決算に 対する割合 (B/C) |
|--------|--------------|--------------|---------------|----------------|----------------------|-------------------------|
| | 千円 | 千円 | % | 円 | 千円 | % |
| 平成17年度 | 20,913,213 | 19,208,812 | 91.9 | 118,474 | 70,428,399 | 27.3 |
| 18 | 21,006,492 | 19,568,678 | 93.2 | 119,812 | 70,358,295 | 27.8 |
| 19 | 23,150,352 | 21,690,874 | 93.7 | 133,093 | 74,433,104 | 29.1 |
| 20 | 23,851,162 | 22,362,651 | 93.8 | 138,033 | 73,480,536 | 30.4 |
| 21 | 22,957,689 | 21,482,838 | 93.6 | 133,765 | 76,868,544 | 27.9 |

資料：財政課

注) 市民負担額一人当たり = $\frac{\text{各年度市税調定額}}{\text{各年度末現在住民登録人口}}$

136. 市税の状況(2)

(単位：千円)

| 税目 | 平成19年度 | | 平成20年度 | | 平成21年度 | |
|-------|------------|------------|------------|------------|------------|------------|
| | 調定額 | 収入済額 | 調定額 | 収入済額 | 調定額 | 収入済額 |
| 総数 | 23,150,352 | 21,690,874 | 23,851,162 | 22,362,651 | 22,957,689 | 21,482,838 |
| 市民税 | 11,104,811 | 10,583,431 | 11,705,058 | 11,147,738 | 11,177,929 | 10,553,794 |
| 個人 | 7,288,409 | 6,796,958 | 7,505,430 | 6,976,369 | 7,578,973 | 6,983,971 |
| 法人 | 3,816,402 | 3,786,473 | 4,199,628 | 4,171,368 | 3,598,956 | 3,569,823 |
| 固定資産税 | 10,543,125 | 9,641,063 | 10,703,873 | 9,807,339 | 10,389,787 | 9,572,797 |
| 軽自動車税 | 412,994 | 376,958 | 419,664 | 385,008 | 426,540 | 392,813 |
| 市たばこ税 | 1,081,962 | 1,081,962 | 1,015,111 | 1,015,111 | 956,717 | 956,717 |
| 入湯税 | 7,460 | 7,460 | 7,456 | 7,456 | 6,716 | 6,716 |

資料：財政課

注) 表中の数値は、表示単位未満を四捨五入しており、総数と内訳の合計が一致しない場合がある



137. 市職員数

| | 平成19年 | | | 平成20年 | | | 平成21年 | | | 平成22年 | | |
|--------------|-------|-----|-----|-------|-----|-----|-------|-----|-----|-------|-----|-----|
| | 総数 | 男 | 女 | 総数 | 男 | 女 | 総数 | 男 | 女 | 総数 | 男 | 女 |
| 定数 | 1,845 | | | 1,845 | | | 1,845 | | | 1,845 | | |
| 全職員数 | 1,718 | | | 1,652 | | | 1,615 | | | 1,587 | | |
| 職種 | 総数 | 男 | 女 | 総数 | 男 | 女 | 総数 | 男 | 女 | 総数 | 男 | 女 |
| 一般行政職 | 1,145 | 998 | 147 | 1,094 | 955 | 139 | 1,078 | 940 | 138 | 1,055 | 920 | 135 |
| 医師 | 1 | 1 | - | 1 | 1 | - | - | - | - | - | - | - |
| 医療技術職 | 8 | - | 8 | 7 | - | 7 | 6 | - | 6 | 7 | - | 7 |
| 看護・保健職 | 49 | 1 | 48 | 50 | 1 | 49 | 52 | 1 | 51 | 53 | 1 | 52 |
| 福祉職(保育士・支援員) | 200 | 10 | 190 | 198 | 11 | 187 | 194 | 11 | 183 | 189 | 11 | 178 |
| 幼稚園教諭職 | 7 | - | 7 | 6 | - | 6 | 5 | - | 5 | 5 | - | 5 |
| 技能労務職 | 63 | 34 | 29 | 55 | 30 | 25 | 45 | 26 | 19 | 45 | 26 | 19 |
| 給食技術員 | 27 | 13 | 14 | 24 | 12 | 12 | 19 | 11 | 8 | 16 | 10 | 6 |
| 海事職(船長・甲板員) | 7 | 7 | - | 3 | 3 | - | 3 | 3 | - | 3 | 3 | - |
| 消防職 | 211 | 211 | - | 214 | 213 | 1 | 213 | 212 | 1 | 214 | 212 | 2 |

資料：人事課 各年4月1日現在

138. 年齢別市職員数

| | 総数 | 20歳未満 | 20～29歳 | 30～39歳 | 40～49歳 | 50歳以上 |
|-------|-------|-------|--------|--------|--------|-------|
| 平成19年 | 1,718 | 1 | 190 | 504 | 430 | 593 |
| 20 | 1,652 | 2 | 165 | 480 | 450 | 555 |
| 21 | 1,615 | 3 | 147 | 465 | 446 | 554 |
| 22 | 1,587 | 1 | 147 | 448 | 440 | 551 |

資料：人事課 各年4月1日現在



139. 選挙投票の状況

| 選挙名および執行年月日 | 有権者数 | 投票者数 | 棄権者数 | 投票率(%) | 有効投票数 | 無効投票数 |
|--------------|---------|---------|--------|--------|---------|-------|
| 衆議院議員選挙 | | | | | | |
| 平成 17. 9. 11 | 146,267 | 95,065 | 51,202 | 64.99 | 92,352 | 2,713 |
| 21. 8. 30 | 143,391 | 96,286 | 47,105 | 67.15 | 93,269 | 3,017 |
| 参議院議員選挙 | | | | | | |
| 平成 22. 7. 11 | 142,668 | 83,671 | 58,997 | 58.65 | 80,925 | 2,746 |
| 県知事選挙 | | | | | | |
| 平成 22.11. 28 | 141,350 | 59,758 | 81,592 | 42.28 | 59,133 | 625 |
| 県議会議員選挙 | | | | | | |
| 平成 19. 4. 8 | 143,741 | 76,403 | 67,338 | 53.15 | 75,365 | 1,038 |
| 市長選挙 | | | | | | |
| 平成 17. 2. 20 | 146,031 | 110,639 | 35,392 | 75.76 | 108,530 | 2,109 |
| 21. 2. 8 | 143,021 | 104,409 | 38,612 | 73.00 | 102,681 | 1,728 |
| 市議会議員選挙 | | | | | | |
| 平成 17. 2. 20 | 146,031 | 110,639 | 35,392 | 75.76 | 107,823 | 2,816 |
| 21. 2. 8 | 143,021 | 104,411 | 38,610 | 73.00 | 102,359 | 2,052 |

資料：選挙管理委員会事務局

140. 投票区別選挙人名簿登録者数

| 投票区 | 投票所 | 男 | 女 | 計 |
|----------|-------------|-------|-------|-------|
| 第 1 投票区 | 今治市民会館 | 1,070 | 1,431 | 2,501 |
| 第 2 投票区 | 別宮小学校屋内運動場 | 1,620 | 1,850 | 3,470 |
| 第 3 投票区 | 別宮保育所 | 1,196 | 1,423 | 2,619 |
| 第 4 投票区 | 美須賀小学校屋内運動場 | 1,074 | 1,444 | 2,518 |
| 第 5 投票区 | 日吉小学校屋内運動場 | 987 | 1,262 | 2,249 |
| 第 6 投票区 | 日吉中学校屋内運動場 | 1,575 | 2,033 | 3,608 |
| 第 7 投票区 | 鯉池集会所 | 2,083 | 2,597 | 4,680 |
| 第 8 投票区 | 城東公民館 | 1,795 | 2,106 | 3,901 |
| 第 9 投票区 | 立花中学校屋内運動場 | 2,003 | 2,391 | 4,394 |
| 第 10 投票区 | 立花カルチャーセンター | 1,591 | 1,812 | 3,403 |
| 第 11 投票区 | 鳥生公民館 | 1,348 | 1,651 | 2,999 |
| 第 12 投票区 | 鳥生小学校屋内運動場 | 1,650 | 1,876 | 3,526 |
| 第 13 投票区 | 近見公民館 | 1,510 | 1,748 | 3,258 |
| 第 14 投票区 | 石井公民館 | 908 | 1,060 | 1,968 |
| 第 15 投票区 | 大浜集会所 | 469 | 546 | 1,015 |
| 第 16 投票区 | 桜井公民館 | 1,636 | 1,834 | 3,470 |
| 第 17 投票区 | ひまわり幼稚園 | 1,369 | 1,549 | 2,918 |
| 第 18 投票区 | 志々満集会所 | 1,454 | 1,706 | 3,160 |
| 第 19 投票区 | 唐子台集会所 | 1,422 | 1,672 | 3,094 |
| 第 20 投票区 | 拝志集会所 | 1,868 | 2,051 | 3,919 |

資料：選挙管理委員会事務局 平成22年12月2日現在

140. 投票区別選挙人名簿登録者数（つづき）

| 投票区 | 投票所 | 男 | 女 | 計 |
|------|-----------------|--------|--------|---------|
| 第21区 | 富田小学校屋内運動場 | 1,506 | 1,744 | 3,250 |
| 第22区 | 南中学校屋内運動場 | 1,473 | 1,776 | 3,249 |
| 第23区 | 清水公民館 | 2,481 | 2,820 | 5,301 |
| 第24区 | 日高公民館 | 2,585 | 3,083 | 5,668 |
| 第25区 | 西中学校屋内運動場 | 1,647 | 1,855 | 3,502 |
| 第26区 | 乃万公民館 | 2,380 | 2,705 | 5,085 |
| 第27区 | 波止浜小学校屋内運動場 | 1,892 | 2,047 | 3,939 |
| 第28区 | 高部集会所 | 743 | 816 | 1,559 |
| 第29区 | 朝倉中学校多目的ホール | 1,253 | 1,477 | 2,730 |
| 第30区 | 上朝小学校屋内運動場 | 597 | 722 | 1,319 |
| 第31区 | 玉川支所 | 1,387 | 1,603 | 2,990 |
| 第32区 | 日の出保育所 | 495 | 567 | 1,062 |
| 第33区 | 鈍川老人憩の家 | 180 | 219 | 399 |
| 第34区 | 玉川龍岡体育館 | 118 | 152 | 270 |
| 第35区 | 波方公民館 | 1,448 | 1,640 | 3,088 |
| 第36区 | 波方保健センター | 905 | 1,049 | 1,954 |
| 第37区 | 小部老人福祉センター | 770 | 845 | 1,615 |
| 第38区 | 西森老人福祉センター | 192 | 199 | 391 |
| 第39区 | 大西公民館 | 1,303 | 1,443 | 2,746 |
| 第40区 | 九王集会所 | 1,168 | 1,060 | 2,228 |
| 第41区 | 小西地域住民学習センター | 1,032 | 1,194 | 2,226 |
| 第42区 | 菊間公民館 | 611 | 730 | 1,341 |
| 第43区 | 菊間小学校屋内運動場 | 895 | 1,034 | 1,929 |
| 第44区 | 歌仙地域住民学習センター | 334 | 374 | 708 |
| 第45区 | 亀岡学習センター | 889 | 1,017 | 1,906 |
| 第46区 | 吉海学習交流館 | 978 | 1,194 | 2,172 |
| 第47区 | 泊集会所 | 152 | 188 | 340 |
| 第48区 | 棕名集会所 | 131 | 157 | 288 |
| 第49区 | 亀山集会所 | 424 | 507 | 931 |
| 第50区 | 宮窪中学校屋内運動場 | 935 | 1,030 | 1,965 |
| 第51区 | 友浦集会所 | 131 | 173 | 304 |
| 第52区 | 宮窪余所国農村環境改善センター | 208 | 220 | 428 |
| 第53区 | 伯方公民館 | 1,156 | 1,297 | 2,453 |
| 第54区 | 有津浜集会所 | 579 | 668 | 1,247 |
| 第55区 | 伯方伊方体育館 | 616 | 683 | 1,299 |
| 第56区 | 伯方農村環境改善センター | 555 | 610 | 1,165 |
| 第57区 | 瀬戸老人憩の家 | 213 | 266 | 479 |
| 第58区 | 瀬戸崎地域住民学習センター | 216 | 267 | 483 |
| 第59区 | 上浦開発総合センター | 557 | 725 | 1,282 |
| 第60区 | 上浦盛研修センター | 280 | 325 | 605 |
| 第61区 | 鏡地域住民学習センター | 161 | 206 | 367 |
| 第62区 | 大見集会所 | 70 | 108 | 178 |
| 第63区 | 大三島公民館 | 541 | 686 | 1,227 |
| 第64区 | 野々江地域住民学習センター | 243 | 314 | 557 |
| 第65区 | 岡山地域住民学習センター | 214 | 294 | 508 |
| 第66区 | 宗方集会所 | 170 | 232 | 402 |
| 第67区 | 岡村集会所 | 200 | 252 | 452 |
| 第68区 | 大下集会所 | 42 | 65 | 107 |
| 合 | 計 | 65,684 | 76,680 | 142,364 |

今治市行政組織図(平成22年度)

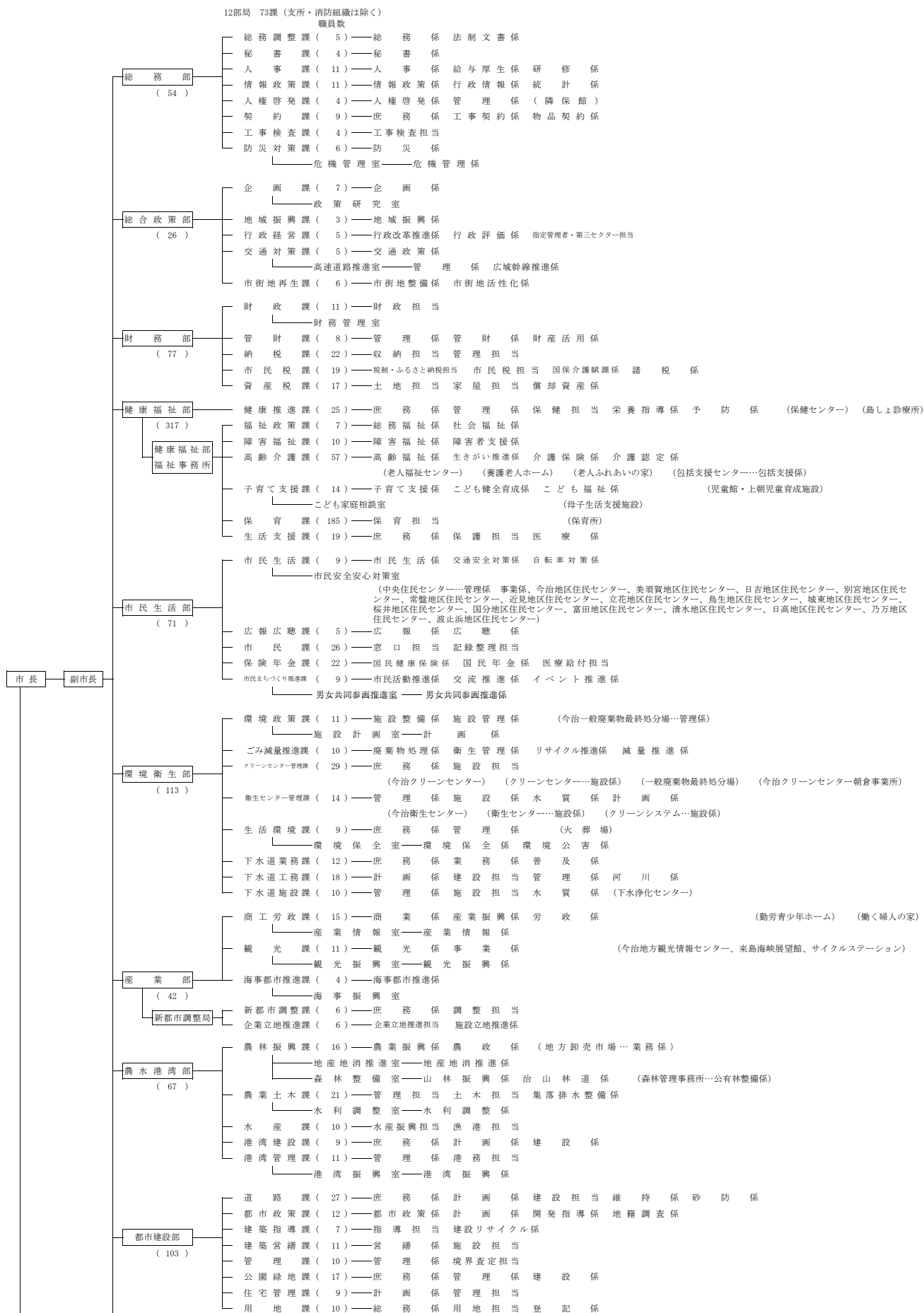

| | | | | |
|-----------------------|----------------|-------|---|---------------------------------------|
| 水道部 (3) | 簡易水道課 (3) | 簡易水道係 | 雑用水道係 | |
| 朝倉支所 (22) 26 | 総務課 (7) | 総務係 | 税務係 | (朝倉福祉センター) |
| | 住民福祉課 (8) | 福祉係 | 健康推進係 | (福祉事務所) |
| | 産業建設課 (7) | 商工観光係 | 農林水産係 | 建設管理係 (水道事業所兼務) |
| | 朝倉地域教育課 (4) | 教育係 | (小中学校・幼稚園・図書館を除く施設) | |
| 玉川支所 (23) 27 | 総務課 (6) | 総務係 | 税務係 | |
| | 住民福祉課 (9) | 福祉係 | 健康推進係 | (福祉事務所) (玉川保健センター) |
| | 産業建設課 (8) | 商工観光係 | 農林水産係 | 建設管理係 (水道事業所兼務) |
| | 玉川地域教育課 (4) | 教育係 | (小中学校・幼稚園・図書館を除く施設) | |
| 波方支所 (27) 33 | 総務課 (9) | 総務係 | 税務係 | 情報係 |
| | 住民福祉課 (10) | 福祉係 | 健康推進係 | (福祉事務所) (波方・小部・西森老人福祉センター) (波方保健センター) |
| | 産業建設課 (8) | 商工観光係 | 農林水産係 | 建設管理係 (水道事業所兼務) |
| | 波方地域教育課 (6) | 教育係 | (小中学校・幼稚園・図書館を除く施設) | |
| 大西支所 (25) 29 | 総務課 (7) | 総務係 | 税務係 | |
| | 住民福祉課 (10) | 福祉係 | 健康推進係 | (福祉事務所) |
| | 産業建設課 (8) | 商工観光係 | 農林水産係 | 建設管理係 (水道事業所兼務) |
| | 大西地域教育課 (4) | 教育係 | (小中学校・幼稚園・図書館を除く施設) | |
| 菊間支所 (27) 32 | 総務課 (8) | 総務係 | 税務係 | (菊間町隣保館) |
| | 住民福祉課 (11) | 福祉係 | 健康推進係 | (福祉事務所) (菊間老人福祉センター) |
| | 産業建設課 (8) | 商工観光係 | 農林水産係 | 建設管理係 (水道事業所兼務) |
| | 菊間地域教育課 (5) | 教育係 | (小中学校・幼稚園・図書館を除く施設) | |
| 吉海支所 (25) 29 | 総務課 (7) | 総務係 | 税務係 | |
| | 住民福祉課 (8) | 福祉係 | 健康推進係 | (福祉事務所) (吉海保健センター) |
| | 産業建設課 (10) | 商工観光係 | 農林水産係 | 建設管理係 |
| | 吉海地域教育課 (4) | 教育係 | (小中学校・幼稚園・図書館を除く施設) 吉海調理場…業務係 吉海B&G…管理係 | |
| 宮窪支所 (22) 32 | 総務課 (7) | 総務係 | 税務係 | |
| | 住民福祉課 (9) | 福祉係 | 健康推進係 | (福祉事務所) (宮窪保健センター) |
| | 産業建設課 (6) | 商工観光係 | 農林水産係 | 建設管理係 (みやくぼ石文化交流館) |
| | 宮窪地域教育課 (10) | 教育係 | (小中学校・幼稚園・図書館を除く施設) 石文化運動公園…管理係 | |
| 伯方支所 (27) 32 | 総務課 (9) | 総務係 | 税務係 | (伯方会館) |
| | 住民福祉課 (10) | 福祉係 | 健康推進係 | (福祉事務所) (伯方保健センター) |
| | 産業建設課 (8) | 商工観光係 | 農林水産係 | 建設管理係 |
| | 伯方地域教育課 (5) | 教育係 | (小中学校・幼稚園・図書館を除く施設) 伯方調理場…業務係 | |
| 上浦支所 (23) 27 | 総務課 (7) | 総務係 | 税務係 | |
| | 住民福祉課 (9) | 福祉係 | 健康推進係 | (福祉事務所) (上浦保健センター) |
| | 産業建設課 (7) | 商工観光係 | 農林水産係 | 建設管理係 (多々羅しまなみ公園イノベーションセンター) |
| | 上浦地域教育課 (4) | 教育係 | (小中学校・幼稚園・図書館を除く施設) | |
| 大三島支所 (23) 31 | 総務課 (7) | 総務係 | 税務係 | |
| | 住民福祉課 (8) | 福祉係 | 健康推進係 | (福祉事務所) (大三島老人福祉センター) (大三島保健センター) |
| | 産業建設課 (8) | 商工観光係 | 農林水産係 | 建設管理係 (しまなみの駅御島) |
| | 大三島地域教育課 (8) | 教育係 | (小中学校・幼稚園・図書館を除く施設) 大三島調理場…業務係 少年自然の家…管理係 大三島B&G…管理係 | |
| 関前支所 (24) 26 | 総務課 (10) | 総務係 | 管理係 | 税務係 |
| | 住民福祉課 (9) | 健康福祉係 | 住民環境係 | (診療所) (大下・小大下地区住民センター) (福祉事務所) |
| | 産業建設課 (5) | 産業係 | 建設管理係 | |
| | 関前地域教育課 (2) | 教育係 | (小中学校・幼稚園・図書館を除く施設) | |



| | |
|----|-------|
| 合計 | 1,587 |
|----|-------|

- 総務部 長 総務課 課長
- 総務部 長 企画課 課長
- 総合政策部 長 財政課 課長
- 健康福祉部 長 福祉課 課長
- 市民生活部 長 市民生活課 課長
- 環境衛生部 長 環境衛生課 課長
- 産業建設部 長 産業課 課長
- 都市建設部 長 都市建設課 課長
- 水道部 長 水道課 課長
- 消防部 長 消防課 課長
- 議会事務局 長 議会事務局 課長
- 教育委員会事務局 長 教育委員会事務局 課長
- 各支所 長 各支所 課長

に含めた数と

*各支所の () 内は各地域教育課の職員数を含まない数値である
 *各支所の [] 内は各地域教育課の職員数を含まない数値である
 *教育委員会事務局の () 内は各地域教育課の職員数を含まない数値である
 *教育委員会事務局の [] 内は各地域教育課の職員数を含まない数値である

今治市の統計

平成22年度版

平成23年1月 作成

今治市総務部情報政策課
