

# 今治市の統計



今 治 市



## ご利用にあたって

- 1 本書は、当市の人口、経済、社会福祉、教育及び文化など各分野にわたる基礎的な統計資料を収集し掲載しています。
- 2 資料は各官公庁、民間諸機関及び庁内各部局各課などから収集したものです。
- 3 資料の出所は、各表の下部左側に掲げ、特に資料が報告書などによる場合は、その書名を付け加えました。
- 4 統計表は、原則として今治市を範囲とし、資料の都合により市域外の数値を含む場合は脚注に示しました。
- 5 統計表中の数値単位は、原則として上部右端に示しましたが、一部表中に記入したものもあります。また、一見して明らかなものは省略しました。
- 6 統計表で「何年」とあるのは暦年（1月から12月まで）、「何年度」とあるのは会計年度（4月から翌年3月まで）の期間を示しています。
- 7 数字の単位未満は、原則として四捨五入したため、総数とその内訳の合計とは必ずしも一致しません。
- 8 統計表中の符号の使い方は、次のとおりです。
  - 「0」 データが「0」又は指定した単位に満たないもの
  - 「—」 データが皆無又は定義上該当数字がないもの
  - 「…」 データが不詳、数値が得られないもの
  - 「X」 データの公表を差し控えたもの（秘匿数値）
  - 「△」 データが減少、減額したもの

# 今 治 市 の 1 日

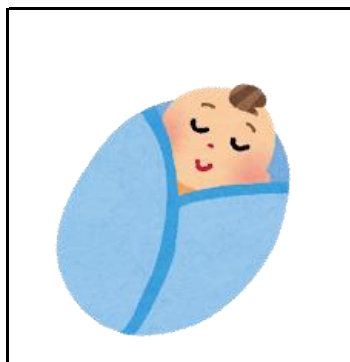

出 生  
2.5人  
(令和元年(平成31年))



死 亡  
6.2人  
(令和元年(平成31年))



転 入  
13.2人  
(令和元年(平成31年))



転 出  
14.3人  
(令和元年(平成31年))



婚 姻  
1.6組  
(令和元年(平成31年))



離 婚  
0.7組  
(令和元年(平成31年))

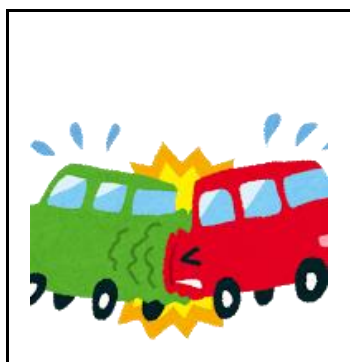

交通事故  
0.9件  
(令和元年(平成31年))

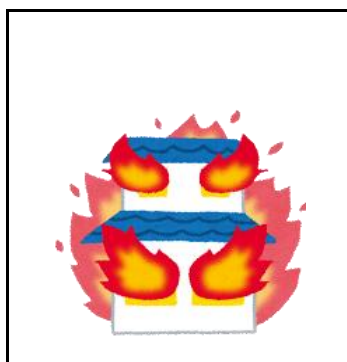

火 災  
0.2件  
(令和元年(平成31年))

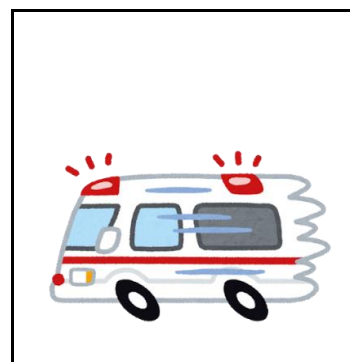

救急出動  
22.2件  
(令和元年(平成31年))



# 今 治 市 の 市 民 生 活

人口密度



1km<sup>2</sup>あたり 376人

(令和2年3月31日)

世帯



1世帯平均 2.1人

(令和2年3月31日)

自動車



1世帯あたり  
乗用車 1.2台

(平成30年3月31日)

財政（一般会計）

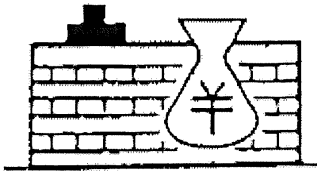

市民1人あたり  
歳出決算額 453千円  
(平成30年度)

市税（個人市民税）



市民1人あたり  
45千円  
(令和元年度)

市職員



市民 116人に1人  
(令和2年4月1日)

医師



市民 487人に1人

(平成30年12月31日)

商品販売額



[卸売業]  
1店あたり 706百万円  
[小売業]  
1店あたり 123百万円  
(平成28年)

製造品出荷額



1工場あたり  
2,601百万円  
(平成29年)

## 市 章



今治市、朝倉村、玉川町、波方町、大西町、菊間町、吉海町、宮窪町、伯方町、上浦町、大三島町及び関前村が合併し、公募による図案の中から選定されたものである。

## 市の花

## 市の木

今治市のシンボルとして、「つつじ」、「くすのき」が、市の花、市の木に選定され、広く市民に親しまれている。

### 「つつじ」



### 「くすのき」



市 域 図

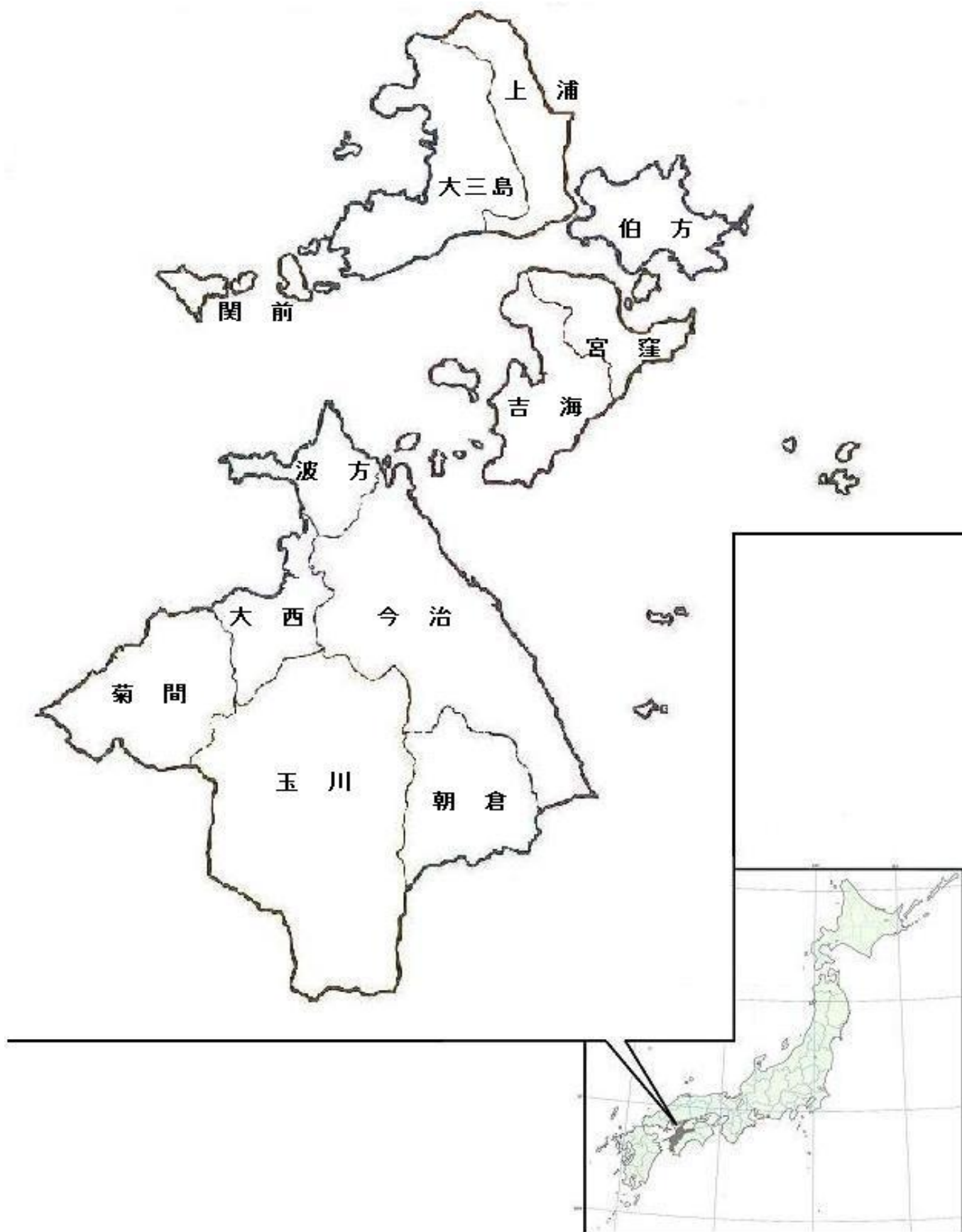



# 表 題 目 次

## 統計表項目一覽

---

1 土地・気象

2 人口

3 事業所

4 農林水産業

5 製造業

6 商業

7 市民所得

8 物価

9 建設

10 運輸

11 上下水道

12 労働・社会保障

13 保健・衛生

14 教育・文化・観光

15 災害・治安

16 行財政・選挙



## 統計表項目一覧

項目	統計表名
<b>1 土地・気象</b>	第1-1表 位置
	第1-2表 市域の移り変わり
	第1-3表 地目別土地課税面積
	第1-4表 土地
	第1-5表 気象
<b>2 人口</b>	第2-1表 人口の推移
	第2-2表 住民基本台帳人口
	第2-3表 人口動態（1）
	第2-4表 人口動態（2）
	第2-5表 外国人登録国籍別人員
	第2-6表 人口集中地区
	第2-7表 65歳以上世帯員がいる一般世帯
	第2-8表 住宅の種類別世帯
	第2-9表 県内市町別国勢調査人口
	第2-10表 年齢（5歳階級）別人口
	第2-11表 15歳以上労働力状態（5歳階級・男女別）
	第2-12表 15歳以上労働力・就業状態
	第2-13表 産業（3部門別）就業者数の推移
	第2-14表 産業（大分類）別就業者数
<b>3 事業所</b>	第3-1表 県内市町別事業所数及び従業者数（民営事業所）
	第3-2表 産業・従業者規模・地域別事業所数（民営事業所）
	第3-3表 産業・従業者規模・地域別従業者数（民営事業所）
	第3-4表 産業分類・従業者規模別事業所数及び従業者数（民営事業所）
<b>4 農林水産業</b>	第4-1表 県内市町別農家数、農業就業人口、経営耕地面積
	第4-2表 農家数及び経営耕地面積
	第4-3表 作物類別作付け（栽培）面積
	第4-4表 船体別漁船数（漁協別）
	第4-5表 漁業経営体数
	第4-6表 男女別・年齢別15歳以上の漁業就業者数
	第4-7表 林野面積
<b>5 製造業</b>	第5-1表 県内市町別製造業の状況（従業者4人以上の事業所）
	第5-2表 製造事業所数（従業者4人以上の事業所）
	第5-3表 製造従業者数（従業者4人以上の事業所）
	第5-4表 製造品出荷額等（従業者4人以上の事業所）
<b>6 商業</b>	第6-1表 県内市町別商業の状況
	第6-2表 産業別商業の状況（飲食店を除く）
<b>7 市民所得</b>	第7-1表 県内市町別総生産・市町民所得
	第7-2表 今治市内総生産
	第7-3表 今治市民所得
	第7-4表 東予の市町内総生産
	第7-5表 東予の市町民所得

項目	統計表名
8 物価	第8-1表 主要品目小売価格の推移（今治市）
9 建設	第9-1表 建築確認申請書新築・増築別等件数（建築設備・工作物除く）（小学校区別）
	第9-2表 市営住宅等の状況
	第9-3表 道路実延長及び舗装・改良状況
	第9-4表 公園の状況
	第9-5表 都市公園の状況
	第9-6表 歩行者道・自転車歩行者道（市道）
10 運輸	第10-1表 J R 今治駅乗車人員
	第10-2表 今治港貨物輸移出入量（重要港湾）
	第10-3表 今治港入港船舶状況（重要港湾）
	第10-4表 今治港航路別乗降人員（重要港湾）
	第10-5表 瀬戸内しまなみ海道車両通行量
	第10-6表 自動車保有台数の推移
	第10-7表 軽自動車課税台数の推移
11 上下水道	第11-1表 上水道の状況
	第11-2表 公共下水道事業の状況
12 労働・社会保障	第12-1表 産業・性別常用労働者1人平均月間現金給与額（愛媛県）
	第12-2表 中小企業資金融資状況
	第12-3表 中小企業団体育成資金貸付状況
	第12-4表 保育所・認定こども園・地域型保育事業所の状況
	第12-5表 生活保護の状況
	第12-6表 扶助別生活保護の状況
	第12-7表 障害者（児）諸手当受給者数
	第12-8表 精神障害者保健福祉手帳所持者数
	第12-9表 療育手帳所持者数
	第12-10表 身体障害者手帳所持者数
	第12-11表 国民健康保険の概要
	第12-12表 国民健康保険の給付状況
	第12-13表 国民健康保険の財政状況
	第12-14表 後期高齢者医療の概要
	第12-15表 後期高齢者医療の給付状況
	第12-16表 乳幼児医療費給付状況
	第12-17表 ひとり親家庭医療費給付状況
	第12-18表 重度心身障害者医療費給付状況
	第12-19表 要介護（要支援）認定者数
	第12-20表 介護保険サービス利用状況
	第12-21表 介護保険給付サービス状況
	第12-22表 介護保険第1号被保険者保険料調定状況
	第12-23表 拠出年金支給状況
	第12-24表 基礎年金支給状況
	第12-25表 拠出年金被保険者の状況



項目	統計表名
13 保健・衛生	第13-1表 医療施設等の状況
	第13-2表 予防接種の実施状況
	第13-3表 結核健康診断・予防接種の実施状況
	第13-4表 母の年齢別・出生順位別出生数
	第13-5表 年齢階級別死亡者数
	第13-6表 死因別死亡者数
	第13-7表 平均余命の推移(全国)
	第13-8表 ごみ処理の状況
	第13-9表 し尿処理の状況
	第13-10表 公害苦情種類別状況
	第13-11表 火葬場使用状況
14 教育・文化・観光	第14-1表 学校種別学校数、在学者数、教員数
	第14-2表 小学校の状況
	第14-3表 中学校の状況
	第14-4表 中学校卒業者の状況
	第14-5表 高等学校の状況
	第14-6表 高等学校卒業者の状況
	第14-7表 専修学校の状況
	第14-8表 各種学校の状況
	第14-9表 幼保連携型認定こども園の状況
	第14-10表 幼稚園の状況
	第14-11表 児童・生徒の平均体位(令和元年度)
	第14-12表 公民館・公民館類似施設等別利用者数
	第14-13表 中央公民館の利用状況
	第14-14表 図書館の利用状況
	第14-15表 図書館の蔵書数
	第14-16表 貸出し冊数
	第14-17表 児童館の利用状況
	第14-18表 働く婦人の家の利用状況
	第14-19表 学級・教室の開設状況
	第14-20表 婦人会・PTAの状況
	第14-21表 勤労青少年ホームの利用状況
	第14-22表 文化財指定件数
	第14-23表 河野美術館の利用状況
	第14-24表 博物館・歴史館の利用状況
	第14-25表 公会堂の利用状況
	第14-26表 市民会館の利用状況
	第14-27表 サン・アビリティーズ今治の利用状況
	第14-28表 クアハウス今治の利用状況
	第14-29表 今治城閣観覧者数
	第14-30表 せせらぎ交流館の利用状況
	第14-31表 多々羅温泉の利用状況
	第14-32表 マーレ・グラッシア大三島の利用状況
	第14-33表 今治湯ノ浦ハイツの利用状況
	第14-34表 観光客数

項目	統計表名
15 災害・治安	第15-1表 交通事故発生状況
	第15-2表 第1当事者の交通事故原因(法令違反)別発生状況
	第15-3表 交通事故類型別発生状況
	第15-4表 地域別火災発生状況
	第15-5表 月・時間別救急出動状況
	第15-6表 地域別救急出動状況
	第15-7表 刑法犯罪種別発生・検挙状況
	第15-8表 刑法犯で補導した少年の罪種別・学職別状況
16 行財政・選挙	第16-1表 令和元年度一般会計当初予算額
	第16-2表 一般会計決算額
	第16-3表 会計別予算額及び決算額
	第16-4表 公有財産
	第16-5表 市税の状況(1)
	第16-6表 市税の状況(2)
	第16-7表 市職員数
	第16-8表 年齢別市職員数
	第16-9表 選挙投票の状況
	第16-10表 投票区別選挙人名簿登録者数

# 表 目 次

---

第1-1表	位置
第1-2表	市域の移り変わり
第1-3表	地目別土地課税面積
第1-4表	土地
第1-5表	気象

## 1 土地・気象



## 第1-1表 位置

位 置	広ぼう	東西	25 km	最長経	45km (南～北)
		南北	45 km	海岸線	約 341 km
	東	経	132度48分 ( 菊間町田之尻 ) ～ 133度11分 ( 宮窪町美濃島 )		
		緯	34度17分 ( 大三島鳥取岬 ) ～ 33度54分 ( 玉川町東三方ヶ森 )		
面	積	419.14km <sup>2</sup> ( 令和元年10月1日 国土地理院調 )			
今 治 市 庁 の 位 置		東経132度59分53秒 北緯34度3分57秒 今治市別宮町一丁目4番地1 ( 今治駅北東 約500m )			

## 第1-2表 市域の移り変わり

	面 積	概 要
	km <sup>2</sup>	
今 治 市		
平成17年 1月16日	419.68	今治市、朝倉村、玉川町、波方町、大西町、菊間町、吉海町、宮窪町、伯方町、上浦町、大三島町、関前村の1市9町2村の合併
平成17年10月 1日	419.69	公有水面埋立等
平成18年10月 1日	419.76	公有水面埋立等
平成19年10月 1日	419.85	公有水面埋立等
平成22年10月 1日	419.89	公有水面埋立等
平成23年10月 1日	419.90	公有水面埋立等
平成24年10月 1日	420.02	公有水面埋立等
平成26年10月 1日	419.13	国土地理院面積計測方法変更
平成28年10月 1日	419.14	公有水面埋立等
(今治市)		
明治22年12月	1.35	今治村と今治8か町を合併して町制をしく。
大正9年2月11日	8.01	日吉村と合併して市制をしく。
昭和8年2月11日	13.13	近見村を合併
昭和15年1月1日	18.43	立花村を合併
昭和30年2月1日	73.94	桜井町、富田村、清水村、日高村、乃万村、波止浜町を合併
昭和30年8月1日	74.30	馬島を編入
平成2年10月1日	74.52	公有水面埋立等
平成9年4月1日	74.84	公有水面埋立等
(朝倉村)		
明治22年		朝倉上村と朝倉上乃村が合併して上朝倉村となり、朝倉下村、朝倉南村、朝倉北村、古谷村、山口村が合併して下朝倉村となる。
昭和31年3月31日	31.27	上朝倉村と下朝倉村が合併して朝倉村となる。
(玉川町)		
明治22年		鴨部村、鈍川村、龍岡村、九和村が成立する。
昭和29年3月31日		鴨部村、鈍川村、龍岡村、九和村が合併して玉川村となる。
昭和37年4月1日	103.90	町制施行により玉川町となる。
(波方町)		
明治22年		波方村、樋口村、小部村、宮崎村、馬刀瀧村、森上村が合併して波方村となる。
昭和35年3月1日	15.72	町制施行により波方町となる。
(大西町)		
明治23年		宮脇、大井浜、新町、紺原、九王が合併して大井村となり、別府、星浦、脇、山之内が合併して小西村となる。
昭和30年3月31日	18.83	大井村と小西村が合併して大西町となる。

第 1 - 2 表 市域の移り変わり（つづき）

	面積	概要
(菊間町)		
明治23年 4月		西山村、長坂村、浜村が合併して菊間村となる。
明治41年 1月 1日		町制施行により菊間町となる。
大正14年 4月 1日		歌仙村と合併
昭和30年 3月31日	36.97	亀岡村と合併
(吉海町)		
昭和29年 3月31日		津倉村、亀山村、渦浦村、大山村（大字早川、余所国を除く）が合併して吉海町となる。
昭和30年 8月 1日	27.72	大字椋名のうち馬島を今治市へ編入
(宮窪町)		
昭和27年 8月 1日		町制施行により宮窪町となる。
昭和29年 3月31日	18.39	大山村大字早川、余所国を編入
(伯方町)		
昭和30年 1月 1日	20.86	西伯方村と伯方町が合併して伯方町となる。
(上浦町)		
明治22年12月		瀬戸村と甘崎村が合併して瀬戸崎村となる。
		井口村と盛村が合併して盛口村となる。
昭和30年 3月30日		瀬戸崎村と盛口村が合併して上浦村となる。
昭和39年 4月 1日	22.32	町制施行により上浦町となる。
(大三島町)		
昭和30年 3月31日		鏡村と宮浦村が合併して大三島町となる。
昭和31年 9月23日	43.34	岡山村と合併
(関前村)		
明治23年 3月	5.52	岡村と大下村が合併して関前村となる。

第 1 - 3 表 地目別土地課税面積

(単位 : ha)

	総数	田	畑	宅地	池沼	山林	牧場・原野	その他
平成29年	25,767	2,820	6,385	3,134	15	12,147	403	863
30	25,759	2,807	6,342	3,142	15	12,188	401	864
31	25,757	2,789	6,290	3,152	15	12,240	399	872
令和 2年	25,756	2,771	6,245	3,161	15	12,282	400	882

資料 : 資産税課「固定資産概要調書（県市町振興課）」 各年 1月 1日現在

## 第1-4表 土地

	国土面積 A	可住地 面積 B(A-C)	林野面積 C	D I D 面積 D	民有地 面積 E	宅地面積 F	可住地 面積割合 (B/A)	D I D 面積割合 (D/A)	宅地化率 (F/E)
	km <sup>2</sup>	km <sup>2</sup>	km <sup>2</sup>	km <sup>2</sup>	ha	ha	%	%	%
平成28年	419.14	195.47	223.67	14.00	25,775	3,120	46.6	3.3	12.1
29	419.14	195.47	223.67	14.00	25,767	3,134	46.6	3.3	12.2
30	419.14	195.47	223.67	14.00	25,759	3,142	46.6	3.3	12.2

資料：県統計課「市町のすがた」（1km<sup>2</sup>=100ha）

- 注） 1 国土面積は、「全国都道府県市区町村別面積調（国土地理院）」各年10月1日現在  
 2 D I D（人口集中地区）面積は、「国勢調査（総務省統計局）」平成27年10月1日現在  
 3 林野面積は、「農林業センサス（農林水産省）」平成27年2月1日現在  
 4 民有地面積・宅地面積は、「固定資産概要調書（県市町振興課）」各年1月1日現在

## 第1-5表 気象

	平均気温	最高気温	最低気温	平均湿度	年(月)間 降水量	日最大 降水量	平均風速	最強風速	降水日数
	℃	℃	℃	%	mm	mm	m/s	m/s	日
平成20年	16.9	36.3	-1.8	68.8	1082.0	44.5	2.9	23.6	119
21	17.0	34.7	0.4	67.1	1120.0	108.0	2.9	25.2	106
22	17.0	36.5	-1.6	66.2	1105.0	58.0	3.1	32.2	111
23	16.5	39.9	-2.4	69.5	1304.0	109.0	3.0	30.6	103
24	16.5	35.9	-1.5	73.7	1048.5	57.0	2.9	31.7	127
25	17.0	37.8	-1.7	73.6	1460.5	108.5	3.0	25.2	103
26	16.4	36.6	-0.3	63.9	1207.2	71.5	3.0	32.7	120
27	16.8	36.0	-1.0	74.5	1329.5	51.0	2.8	29.9	125
28	17.5	36.6	-2.0	75.9	1530.0	96.0	2.8	24.4	122
29	16.8	36.8	0.0	72.7	1280.0	132.0	3.0	32.3	97
30	17.0	37.8	-2.5	64.9	1520.0	225.0	2.8	29.6	103
令和元年 (平成31年)	17.5	36.4	0.4	62.3	856.5	58.5	2.8	26.6	106
1月	7.5	13.9	0.4	58.7	33.5	22.0	3.1	18.4	5
2	8.1	16.7	0.7	63.2	51.5	14.5	2.8	16.5	10
3	10.6	22.3	1.5	59.9	101.0	24.0	3.3	23.7	15
4	14.9	26.2	3.2	55.8	59.5	18.5	2.8	19.5	7
5	20.1	32.2	9.5	52.5	14.5	10.0	2.2	16.0	3
6	23.3	32.2	16.3	62.1	103.5	54.0	2.4	17.3	7
7	26.0	34.9	20.8	71.6	192.5	58.5	2.1	12.6	14
8	28.2	36.4	20.4	67.0	97.5	27.0	2.8	26.6	14
9	26.5	35.0	17.6	63.6	46.5	26.5	2.8	21.7	6
10	21.0	30.8	13.4	63.6	59.0	34.0	3.0	18.9	8
11	14.1	23.0	5.2	62.4	14.0	7.0	3.1	19.1	4
12	9.6	17.2	2.9	66.6	83.5	23.5	2.7	17.4	13

資料：今治市消防本部（観測場所：今治市南宝来町二丁目1番地1）

注）平成25年は消防本部計測機器不調のため、一部は北消防署（今治市伯方町伊方甲1773-1）の観測データによる。





# 表 目 次

---

第2-1表	人口の推移
第2-2表	住民基本台帳人口
第2-3表	人口動態(1)
第2-4表	人口動態(2)
第2-5表	外国人登録国籍別人員
第2-6表	人口集中地区
第2-7表	65歳以上世帯員がいる一般世帯
第2-8表	住宅の種類別世帯
第2-9表	県内市町別国勢調査人口
第2-10表	年齢(5歳階級)別人口
第2-11表	15歳以上労働力状態(5歳階級・男女別)
第2-12表	15歳以上労働力・就業状態
第2-13表	産業(3部門別)就業者数の推移
第2-14表	産業(大分類)別就業者数

## 2 人 口



第2-1表 人口の推移

		世帯数	人口総数	男	女	1世帯 当たり 人口	人口密度 (1km <sup>2</sup> 当たり)	備 考
昭和五〇年	今治市	58,365	196,817	92,654	104,163	3.37	474.7	第12回国勢調査
	(今治市)	36,375	119,726	55,900	63,826	3.29	1,606.2	
	(朝倉村)	1,043	4,228	2,003	2,225	4.05	141.9	
	(玉川町)	1,535	5,876	2,825	3,051	3.83	56.5	
	(波方町)	2,654	10,488	5,159	5,329	3.95	678.0	
	(大西町)	2,319	8,828	4,382	4,446	3.81	471.3	
	(菊間町)	2,717	10,117	4,780	5,337	3.72	279.5	
	(吉海町)	2,048	6,610	3,040	3,570	3.23	243.5	
	(宮窪町)	1,875	6,103	2,958	3,145	3.25	313.3	
	(伯方町)	3,054	10,300	4,908	5,392	3.37	532.6	
	(上浦町)	1,712	5,779	2,767	3,012	3.38	264.1	
	(大三島町)	2,446	7,150	3,184	3,966	2.92	167.3	
	(関前村)	587	1,612	748	864	2.75	301.3	
昭和五五年	今治市	61,800	197,818	93,005	104,813	3.20	476.7	第13回国勢調査
	(今治市)	39,558	123,234	57,565	65,669	3.12	1,650.8	
	(朝倉村)	1,173	4,422	2,102	2,320	3.77	148.4	
	(玉川町)	1,638	6,005	2,870	3,135	3.67	57.8	
	(波方町)	2,793	10,587	5,133	5,454	3.79	683.5	
	(大西町)	2,597	9,374	4,585	4,789	3.61	500.5	
	(菊間町)	2,788	9,934	4,743	5,191	3.56	273.8	
	(吉海町)	2,019	6,077	2,810	3,267	3.01	223.8	
	(宮窪町)	1,545	4,890	2,371	2,519	3.17	250.4	
	(伯方町)	3,081	9,977	4,731	5,246	3.24	513.7	
	(上浦町)	1,715	5,331	2,496	2,835	3.11	243.5	
	(大三島町)	2,340	6,518	2,923	3,595	2.79	152.5	
	(関前村)	553	1,469	676	793	2.66	274.6	

資料：情報管理課「国勢調査（総務省統計局）」各年10月1日現在

注）平成17年、22年、27年の旧市町村人口密度は、国土交通省国土地理院「平成12年全国都道府県市区町村別面積調」の面積に基づく。

国勢調査人口…住民票などの届出に関係なく、調査時に常住している人の数で外国人を含む。

第2-1表 人口の推移 (つづき)

		世帯数	人口総数	男	女	1世帯 当たり 人口	人口密度 (1km <sup>2</sup> 当たり)	備 考
昭和 六〇 年	今治市	63,418	197,774	92,813	104,961	3.12	476.2	第14回国勢調査
	(今治市)	40,968	125,115	58,286	66,829	3.05	1,671.5	
	(朝倉村)	1,207	4,504	2,135	2,369	3.73	151.2	
	(玉川町)	1,715	6,099	2,898	3,201	3.56	58.7	
	(波方町)	2,820	10,363	5,015	5,348	3.67	668.6	
	(大西町)	2,828	9,693	4,806	4,887	3.43	517.5	
	(菊間町)	2,733	9,415	4,445	4,970	3.44	259.5	
	(吉海町)	2,012	5,788	2,704	3,084	2.88	213.2	
	(宮窪町)	1,473	4,537	2,178	2,359	3.08	231.6	
	(伯方町)	3,204	10,007	4,778	5,229	3.12	514.5	
	(上浦町)	1,696	4,925	2,264	2,661	2.90	224.9	
	(大三島町)	2,231	5,931	2,652	3,279	2.66	138.7	
	(関前村)	531	1,397	652	745	2.63	260.6	
平成 二 年	今治市	64,781	191,504	89,317	102,187	2.96	457.2	第15回国勢調査
	(今治市)	42,492	123,114	57,151	65,963	2.90	1,652.1	
	(朝倉村)	1,363	4,753	2,246	2,507	3.49	152.4	
	(玉川町)	1,787	6,069	2,903	3,166	3.40	58.4	
	(波方町)	2,870	10,029	4,795	5,234	3.49	640.0	
	(大西町)	2,747	9,269	4,469	4,800	3.37	492.8	
	(菊間町)	2,764	8,758	4,167	4,591	3.17	238.2	
	(吉海町)	2,011	5,489	2,534	2,955	2.73	198.2	
	(宮窪町)	1,373	4,140	1,962	2,178	3.02	225.4	
	(伯方町)	3,038	8,861	4,127	4,734	2.92	425.6	
	(上浦町)	1,671	4,401	2,010	2,391	2.63	197.3	
	(大三島町)	2,163	5,396	2,401	2,995	2.49	124.6	
	(関前村)	502	1,225	552	673	2.44	223.1	

第2-1表 人口の推移 (つづき)

		世帯数	人口総数	男	女	1世帯 当たり 人口	人口密度 (1km <sup>2</sup> 当たり)	備 考
平成 七年	今治市	66,692	185,435	86,377	99,058	2.78	442.1	第16回国勢調査
	(今治市)	44,163	120,214	55,642	64,572	2.72	1,606.3	
	(朝倉村)	1,509	5,044	2,424	2,620	3.34	161.5	
	(玉川町)	1,763	5,847	2,758	3,089	3.32	56.3	
	(波方町)	2,973	9,914	4,767	5,147	3.33	632.7	
	(大西町)	2,939	9,071	4,407	4,664	3.09	482.2	
	(菊間町)	2,764	8,159	3,866	4,293	2.95	220.7	
	(吉海町)	2,046	5,224	2,421	2,803	2.55	188.5	
	(宮窪町)	1,335	3,922	1,855	2,067	2.94	213.5	
	(伯方町)	3,063	8,356	3,891	4,465	2.73	401.0	
	(上浦町)	1,618	3,929	1,811	2,118	2.43	176.1	
	(大三島町)	2,062	4,746	2,095	2,651	2.30	109.6	
	(関前村)	457	1,009	440	569	2.21	183.8	
平成 十二年	今治市	68,626	180,627	83,925	96,702	2.63	430.5	第17回国勢調査
	(今治市)	45,905	117,930	54,504	63,426	2.57	1,575.8	
	(朝倉村)	1,625	5,008	2,377	2,631	3.08	160.2	
	(玉川町)	1,970	6,072	2,841	3,231	3.08	58.4	
	(波方町)	3,145	9,960	4,785	5,175	3.17	635.6	
	(大西町)	2,978	8,802	4,253	4,549	2.96	467.9	
	(菊間町)	2,739	7,651	3,619	4,032	2.79	207.0	
	(吉海町)	1,959	4,799	2,171	2,628	2.45	173.1	
	(宮窪町)	1,302	3,671	1,748	1,923	2.82	199.7	
	(伯方町)	3,076	8,031	3,771	4,260	2.61	385.2	
	(上浦町)	1,552	3,606	1,657	1,949	2.32	161.6	
	(大三島町)	1,947	4,232	1,820	2,412	2.17	97.7	
	(関前村)	428	865	379	486	2.02	156.7	

第2-1表 人口の推移 (つづき)

		世帯数	人口総数	男	女	1世帯 当たり 人口	人口密度 (1km <sup>2</sup> 当たり)	備 考
平成 十七 年	今治市	69,015	173,983	80,745	93,238	2.52	414.6	第18回国勢調査
	(今治市)	46,435	115,280	53,177	62,103	2.48	1,540.4	
	(朝倉村)	1,647	4,816	2,266	2,550	2.92	154.0	
	(玉川町)	1,997	5,649	2,640	3,009	2.83	54.4	
	(波方町)	3,322	9,426	4,518	4,908	2.84	601.5	
	(大西町)	3,170	8,704	4,261	4,443	2.75	462.7	
	(菊間町)	2,683	7,163	3,352	3,811	2.67	193.8	
	(吉海町)	1,873	4,399	2,005	2,394	2.35	158.7	
	(宮窪町)	1,267	3,391	1,625	1,766	2.68	184.5	
	(伯方町)	2,978	7,328	3,437	3,891	2.46	351.5	
	(上浦町)	1,509	3,385	1,545	1,840	2.24	151.7	
	(大三島町)	1,782	3,769	1,614	2,155	2.12	87.0	
	(関前村)	352	673	305	368	1.91	121.9	
平成 二十 二年	今治市	68,249	166,532	77,893	88,639	2.44	396.6	第19回国勢調査
	(今治市)	46,001	111,136	51,601	59,535	2.42	1,485.0	
	(朝倉村)	1,613	4,557	2,119	2,438	2.83	145.7	
	(玉川町)	2,013	5,332	2,485	2,847	2.65	51.3	
	(波方町)	3,334	9,069	4,363	4,706	2.72	578.7	
	(大西町)	3,489	8,781	4,408	4,373	2.52	466.8	
	(菊間町)	2,537	6,582	3,094	3,488	2.59	178.0	
	(吉海町)	1,759	4,049	1,852	2,197	2.30	146.1	
	(宮窪町)	1,193	3,066	1,489	1,577	2.57	166.8	
	(伯方町)	2,974	6,936	3,345	3,591	2.33	332.7	
	(上浦町)	1,439	3,088	1,392	1,696	2.15	138.4	
	(大三島町)	1,619	3,406	1,506	1,900	2.10	78.6	
	(関前村)	278	530	239	291	1.91	96.0	

第2-1表 人口の推移 (つづき)

		世帯数	人口総数	男	女	1世帯 当たり 人口	人口密度 (1km <sup>2</sup> 当たり)	備 考
平成 二十 七年	今治市	67,105	158,114	74,336	83,778	2.36	377.2	第20回国勢調査
	(今治市)	45,741	107,443	49,964	57,479	2.35	1,435.6	
	(朝倉村)	1,614	4,253	1,973	2,280	2.64	136.0	
	(玉川町)	1,914	4,919	2,323	2,596	2.57	47.3	
	(波方町)	3,403	8,717	4,253	4,464	2.56	556.3	
	(大西町)	3,447	8,426	4,272	4,154	2.44	448.0	
	(菊間町)	2,360	5,852	2,757	3,095	2.48	158.3	
	(吉海町)	1,654	3,540	1,674	1,866	2.14	127.7	
	(宮窪町)	1,058	2,527	1,222	1,305	2.39	137.5	
	(伯方町)	2,883	6,359	3,125	3,234	2.21	305.0	
	(上浦町)	1,340	2,734	1,267	1,467	2.04	122.5	
	(大三島町)	1,459	2,941	1,325	1,616	2.02	67.9	
	(関前村)	232	403	181	222	1.74	73.0	





第2-2表 住民基本台帳人口

	世帯数	人 口			人口増加数	性 比 (女=100)	
		総 数	男	女			
平成二十七年	今治市	75,359	165,286	78,062	87,224	△ 1,370	89.5
	(今治市)	51,076	111,424	52,184	59,240	△ 589	88.1
	(朝倉村)	1,963	4,586	2,151	2,435	△ 47	88.3
	(玉川町)	2,194	5,261	2,497	2,764	△ 84	90.3
	(波方町)	3,817	8,948	4,354	4,594	△ 82	94.8
	(大西町)	3,717	8,572	4,366	4,206	△ 7	103.8
	(菊間町)	2,825	6,297	2,968	3,329	△ 130	89.2
	(吉海町)	1,884	3,805	1,803	2,002	△ 80	90.1
	(宮窪町)	1,212	2,837	1,356	1,481	△ 93	91.6
	(伯方町)	3,192	6,873	3,361	3,512	△ 104	95.7
	(上浦町)	1,481	2,957	1,368	1,589	△ 86	86.1
	(大三島町)	1,691	3,235	1,434	1,801	△ 51	79.6
	(関前村)	307	491	220	271	△ 17	81.2
平成二十八年	今治市	76,057	164,322	77,936	86,386	△ 964	90.2
	(今治市)	51,561	111,154	52,198	58,956	△ 270	88.5
	(朝倉村)	1,978	4,537	2,135	2,402	△ 49	88.9
	(玉川町)	2,216	5,191	2,451	2,740	△ 70	89.5
	(波方町)	3,847	8,853	4,304	4,549	△ 95	94.6
	(大西町)	3,922	8,666	4,511	4,155	94	108.6
	(菊間町)	2,792	6,180	2,934	3,246	△ 117	90.4
	(吉海町)	1,895	3,719	1,779	1,940	△ 86	91.7
	(宮窪町)	1,215	2,736	1,307	1,429	△ 101	91.5
	(伯方町)	3,189	6,754	3,345	3,409	△ 119	98.1
	(上浦町)	1,479	2,910	1,352	1,558	△ 47	86.8
	(大三島町)	1,675	3,167	1,417	1,750	△ 68	81.0
	(関前村)	288	455	203	252	△ 36	80.6
平成二十九年	今治市	76,206	162,835	77,285	85,550	△ 1,487	90.3
	(今治市)	51,785	110,618	51,989	58,629	△ 536	88.7
	(朝倉村)	1,988	4,493	2,096	2,397	△ 44	87.4
	(玉川町)	2,236	5,149	2,430	2,719	△ 42	89.4
	(波方町)	3,832	8,693	4,236	4,457	△ 160	95.0
	(大西町)	3,960	8,600	4,479	4,121	△ 66	108.7
	(菊間町)	2,764	6,017	2,850	3,167	△ 163	90.0
	(吉海町)	1,875	3,606	1,731	1,875	△ 113	92.3
	(宮窪町)	1,209	2,674	1,280	1,394	△ 62	91.8
	(伯方町)	3,174	6,672	3,312	3,360	△ 82	98.6
	(上浦町)	1,471	2,837	1,325	1,512	△ 73	87.6
	(大三島町)	1,633	3,051	1,370	1,681	△ 116	81.5
	(関前村)	279	425	187	238	△ 30	78.6

資料：市民課 各年3月31日現在

住民基本台帳人口…平成25年以降は外国人住民を含む。(法改正による)

第2-2表 住民基本台帳人口 (つづき)

	世帯数	人 口			人口増加数	性 比 (女=100)	
		総 数	男	女			
平成三十年	今治市	76,209	161,094	76,470	84,624	△ 1,741	90.4
	(今治市)	52,027	110,004	51,753	58,251	△ 614	88.8
	(朝倉村)	1,969	4,377	2,047	2,330	△ 116	87.9
	(玉川町)	2,230	5,070	2,388	2,682	△ 79	89.0
	(波方町)	3,834	8,612	4,186	4,426	△ 81	94.6
	(大西町)	3,926	8,455	4,381	4,074	△ 145	107.5
	(菊間町)	2,733	5,855	2,762	3,093	△ 162	89.3
	(吉海町)	1,863	3,510	1,693	1,817	△ 96	93.2
	(宮窪町)	1,201	2,642	1,264	1,378	△ 32	91.7
	(伯方町)	3,133	6,468	3,210	3,258	△ 204	98.5
	(上浦町)	1,451	2,755	1,280	1,475	△ 82	86.8
	(大三島町)	1,580	2,946	1,330	1,616	△ 105	82.3
	(関前村)	262	400	176	224	△ 25	78.6
平成三十一年	今治市	76,245	159,290	75,696	83,594	△ 1,804	90.6
	(今治市)	52,332	109,432	51,542	57,890	△ 572	89.0
	(朝倉村)	1,968	4,279	2,000	2,279	△ 98	87.8
	(玉川町)	2,227	4,947	2,340	2,607	△ 123	89.8
	(波方町)	3,798	8,448	4,115	4,333	△ 164	95.0
	(大西町)	3,925	8,338	4,328	4,010	△ 117	107.9
	(菊間町)	2,698	5,677	2,678	2,999	△ 178	89.3
	(吉海町)	1,829	3,417	1,653	1,764	△ 93	93.7
	(宮窪町)	1,179	2,543	1,210	1,333	△ 99	90.8
	(伯方町)	3,048	6,266	3,102	3,164	△ 202	98.0
	(上浦町)	1,441	2,692	1,252	1,440	△ 63	86.9
	(大三島町)	1,543	2,867	1,308	1,559	△ 79	83.9
	(関前村)	257	384	168	216	△ 16	77.8
令和二年	今治市	76,646	157,644	75,114	82,530	△ 1,646	91.0
	(今治市)	52,625	108,481	51,179	57,302	△ 951	89.3
	(朝倉村)	1,944	4,196	1,964	2,232	△ 83	88.0
	(玉川町)	2,241	4,894	2,312	2,582	△ 53	89.5
	(波方町)	3,828	8,352	4,053	4,299	△ 96	94.3
	(大西町)	4,067	8,422	4,429	3,993	84	110.9
	(菊間町)	2,678	5,533	2,615	2,918	△ 144	89.6
	(吉海町)	1,879	3,411	1,687	1,724	△ 6	97.9
	(宮窪町)	1,163	2,447	1,170	1,277	△ 96	91.6
	(伯方町)	3,029	6,126	3,038	3,088	△ 140	98.4
	(上浦町)	1,418	2,607	1,221	1,386	△ 85	88.1
	(大三島町)	1,520	2,796	1,282	1,514	△ 71	84.7
	(関前村)	254	379	164	215	△ 5	76.3

## 第2-3表 人口動態（1）

	自然動態			社会動態			純増減数
	出生	死亡	増減数	転入	転出	増減数	
平成28年	1,065	2,238	△ 1,173	4,649	4,765	△ 116	△ 1,289
29	1,025	2,310	△ 1,285	4,508	4,856	△ 348	△ 1,633
30	1,015	2,237	△ 1,222	4,616	5,063	△ 447	△ 1,669
令和元年 (平成31年)	895	2,251	△ 1,356	4,831	5,209	△ 378	△ 1,734
1月	72	228	△ 156	317	333	△ 16	△ 172
2	77	219	△ 142	274	379	△ 105	△ 247
3	74	183	△ 109	805	1,145	△ 340	△ 449
4	76	196	△ 120	761	696	65	△ 55
5	76	154	△ 78	341	368	△ 27	△ 105
6	73	176	△ 103	295	319	△ 24	△ 127
7	68	170	△ 102	343	369	△ 26	△ 128
8	87	166	△ 79	313	372	△ 59	△ 138
9	71	170	△ 99	405	297	108	9
10	65	157	△ 92	352	360	△ 8	△ 100
11	89	199	△ 110	341	284	57	△ 53
12	67	233	△ 166	284	287	△ 3	△ 169

資料：市民課

## 第2-4表 人口動態（2）

	出生児数	死亡者数	死産胎数	婚姻件数	離婚件数	市内転居件数
平成29年	1,025	2,310	8	655	275	3,755
30	1,015	2,237	11	584	269	3,725
令和元年 (平成31年)	895	2,251	10	570	253	3,774

資料：市民課

## 第2-5表 外国人登録国籍別人員

	総数	中国	朝鮮 および 韓国	フィリピン	インド ネシア	英国	米国	ブラジル	その他 (無国籍を 含む)
平成29年	3,070	1,534	75	663	82	6	22	70	618
30	3,141	1,421	90	717	87	6	23	56	741
令和元年	3,542	1,494	96	904	94	5	22	72	855

資料：市民課 各年末現在

平成24年以降は、住民基本台帳外国人住民の人口

## 第2-6表 人口集中地区

	世帯数	人口	面積(k㎡)	人口密度(人/k㎡)
平成27年	26,420	58,795	13.99	4,202.6

資料：情報管理課「国勢調査（総務省統計局）」平成27年10月1日現在

## 第2-7表 65歳以上世帯員がいる一般世帯

(単位：世帯、人)

	総数	世帯人員が 1人	2人	3人	4人	5人	6人	7人以上
一般世帯	34,127	10,155	14,602	5,480	2,097	990	517	286
世帯人員	74,349	10,155	29,204	16,440	8,388	4,950	3,102	2,110
65歳以上 世帯人員	49,534	10,155	24,128	9,094	3,329	1,507	825	496

資料：情報管理課「国勢調査（総務省統計局）」平成27年10月1日現在

## 第2-8表 住宅の種類別世帯

(単位：世帯、人)

	世帯数					世帯人員	1世帯当たり 人員
	総数	延べ面積(m <sup>2</sup> )別世帯数					
		0~49	50~99	100~149	150以上		
一般世帯	66,974	-	-	-	-	154,418	2.31
住宅に住む 一般世帯	65,373	-	-	-	-	152,279	2.33
主世帯	64,650	-	-	-	-	150,841	2.33
持ち家	47,518	-	-	-	-	117,009	2.46
公営・ 都市機構・ 公社の借家	2,684	-	-	-	-	5,426	2.02
民営の借家	12,464	-	-	-	-	24,759	1.99
給与住宅	1,984	-	-	-	-	3,647	1.84
間借り	723	-	-	-	-	1,438	1.99
住宅以外に住む 一般世帯	1,601	-	-	-	-	2,139	1.34

資料：情報管理課「国勢調査（総務省統計局）」平成27年10月1日現在

第2-9表 県内市町別国勢調査人口

				平成22年～平成27年の 人口増減		面積 (km <sup>2</sup> ) 平成27年	人口密度 (1km <sup>2</sup> 当たり) 平成27年
	平成17年	平成22年	平成27年	実数	率 (%)		
愛媛県	1,467,815	1,431,493	1,385,262	△ 46,231	△ 3.2	5,676.11	244.1
市計	1,320,310	1,292,863	1,255,330	△ 37,533	△ 2.9	3,967.31	316.4
郡計	147,505	138,630	129,932	△ 8,698	△ 6.3	1,708.80	76.0
松山市	514,937	517,231	514,865	△ 2,366	△ 0.5	429.37	1,199.1
今治市	173,983	166,532	158,114	△ 8,418	△ 5.1	419.13	377.2
宇和島市	89,444	84,210	77,465	△ 6,745	△ 8.0	468.16	165.5
八幡浜市	41,264	38,370	34,951	△ 3,419	△ 8.9	132.68	263.4
新居浜市	123,952	121,735	119,903	△ 1,832	△ 1.5	234.46	511.4
西条市	113,371	112,091	108,174	△ 3,917	△ 3.5	509.98	212.1
大洲市	50,786	47,157	44,086	△ 3,071	△ 6.5	432.22	102.0
伊予市	39,493	38,017	36,827	△ 1,190	△ 3.1	194.44	189.4
四国中央市	92,854	90,187	87,413	△ 2,774	△ 3.1	421.24	207.5
西予市	44,948	42,080	38,919	△ 3,161	△ 7.5	514.34	75.7
東温市	35,278	35,253	34,613	△ 640	△ 1.8	211.30	163.8
越智郡	8,098	7,648	7,135	△ 513	△ 6.7	30.38	234.9
上島町	8,098	7,648	7,135	△ 513	△ 6.7	30.38	234.9
上浮穴郡	10,946	9,644	8,447	△ 1,197	△ 12.4	583.69	14.5
久万高原町	10,946	9,644	8,447	△ 1,197	△ 12.4	583.69	14.5
伊予郡	52,988	52,340	51,303	△ 1,037	△ 2.0	121.99	420.6
松前町	30,564	30,359	30,064	△ 295	△ 1.0	20.41	1,473.0
砥部町	22,424	21,981	21,239	△ 742	△ 3.4	101.59	209.1
喜多郡	19,620	18,045	16,742	△ 1,303	△ 7.2	299.43	55.9
内子町	19,620	18,045	16,742	△ 1,303	△ 7.2	299.43	55.9
西宇和郡	12,095	10,882	9,626	△ 1,256	△ 11.5	93.98	102.4
伊方町	12,095	10,882	9,626	△ 1,256	△ 11.5	93.98	102.4
北宇和郡	17,122	16,010	14,777	△ 1,112	△ 6.9	340.34	43.4
松野町	4,690	4,377	4,072	△ 313	△ 7.2	98.45	41.4
鬼北町	12,432	11,633	10,705	△ 799	△ 6.9	241.88	44.3
南宇和郡	26,636	24,061	21,902	△ 2,575	△ 10.7	238.99	91.6
愛南町	26,636	24,061	21,902	△ 2,575	△ 10.7	238.99	91.6

資料：情報管理課「国勢調査（総務省統計局）」各年10月1日現在  
面積は国土地理院調 平成27年10月1日現在

第2-10表 年齢（5歳階級）別人口

	（今治市）			（朝倉村）			（玉川町）		
	総数	男	女	総数	男	女	総数	男	女
総数	107,443	49,964	57,479	4,253	1,973	2,280	4,919	2,323	2,596
0～4歳	4,335	2,232	2,103	93	48	45	151	81	70
0	791	390	401	11	4	7	20	11	9
1	806	426	380	16	10	6	29	16	13
2	863	438	425	19	9	10	30	13	17
3	919	465	454	22	17	5	33	19	14
4	956	513	443	25	8	17	39	22	17
5～9歳	4,662	2,377	2,285	160	77	83	169	92	77
5	921	456	465	28	12	16	28	16	12
6	969	506	463	36	17	19	33	20	13
7	922	484	438	38	21	17	40	21	19
8	904	468	436	31	16	15	36	18	18
9	946	463	483	27	11	16	32	17	15
10～14歳	4,814	2,397	2,417	185	93	92	195	112	83
10	875	436	439	35	20	15	33	19	14
11	951	484	467	40	22	18	30	20	10
12	995	504	491	37	17	20	49	27	22
13	992	467	525	37	20	17	48	24	24
14	1,001	506	495	36	14	22	35	22	13
15～19歳	4,516	2,281	2,235	178	92	86	220	114	106
15	1,066	540	526	38	17	21	50	27	23
16	1,013	516	497	42	20	22	57	34	23
17	1,048	535	513	43	23	20	53	25	28
18	821	423	398	26	13	13	33	13	20
19	568	267	301	29	19	10	27	15	12
20～24歳	3,493	1,639	1,854	81	45	36	90	49	41
20	607	301	306	12	6	6	23	14	9
21	607	282	325	15	9	6	15	9	6
22	685	308	377	13	5	8	15	8	7
23	781	362	419	22	14	8	16	11	5
24	813	386	427	19	11	8	21	7	14
25～29歳	4,707	2,344	2,363	143	66	77	159	72	87
25	849	410	439	26	13	13	32	12	20
26	890	453	437	27	14	13	30	18	12
27	987	483	504	37	20	17	29	11	18
28	976	504	472	24	10	14	37	16	21
29	1,005	494	511	29	9	20	31	15	16
30～34歳	5,658	2,772	2,886	169	85	84	195	94	101
30	1,082	519	563	31	17	14	44	25	19
31	1,104	555	549	31	16	15	44	22	22
32	1,133	552	581	39	21	18	40	18	22
33	1,143	558	585	33	12	21	37	17	20
34	1,196	588	608	35	19	16	30	12	18

資料：情報管理課「国勢調査（総務省統計局）」平成27年10月1日現在

第2-10表 年齢（5歳階級）別人口（つづき）

	（今治市）			（朝倉村）			（玉川町）		
	総数	男	女	総数	男	女	総数	男	女
35～39歳	6,687	3,307	3,380	201	88	113	233	115	118
35	1,194	600	594	42	16	26	39	16	23
36	1,253	616	637	39	17	22	41	25	16
37	1,343	645	698	44	22	22	52	30	22
38	1,444	713	731	42	19	23	42	18	24
39	1,453	733	720	34	14	20	59	26	33
40～44歳	8,208	4,033	4,175	239	117	122	304	143	161
40	1,656	823	833	51	26	25	57	28	29
41	1,686	797	889	46	23	23	51	26	25
42	1,634	816	818	58	24	34	58	24	34
43	1,687	854	833	46	22	24	79	38	41
44	1,545	743	802	38	22	16	59	27	32
45～49歳	6,809	3,202	3,607	213	99	114	294	138	156
45	1,545	730	815	35	14	21	70	31	39
46	1,464	703	761	45	15	30	58	27	31
47	1,389	650	739	46	29	17	71	32	39
48	1,366	633	733	53	20	33	51	27	24
49	1,045	486	559	34	21	13	44	21	23
50～54歳	6,188	2,938	3,250	251	108	143	305	138	167
50	1,356	636	720	52	24	28	60	28	32
51	1,243	612	631	46	16	30	65	34	31
52	1,253	600	653	38	17	21	57	27	30
53	1,155	526	629	63	27	36	65	26	39
54	1,181	564	617	52	24	28	58	23	35
55～59歳	6,243	2,972	3,271	355	165	190	335	156	179
55	1,217	580	637	65	30	35	41	19	22
56	1,311	589	722	74	32	42	78	40	38
57	1,225	606	619	77	31	46	69	35	34
58	1,232	591	641	60	33	27	70	29	41
59	1,258	606	652	79	39	40	77	33	44
60～64歳	7,667	3,536	4,131	410	212	198	406	208	198
60	1,301	574	727	86	41	45	85	41	44
61	1,373	625	748	84	49	35	73	33	40
62	1,468	689	779	72	35	37	82	49	33
63	1,669	789	880	76	41	35	83	45	38
64	1,856	859	997	92	46	46	83	40	43
65～69歳	9,646	4,512	5,134	429	206	223	553	258	295
65	2,000	958	1,042	92	45	47	107	44	63
66	2,184	990	1,194	96	48	48	139	70	69
67	2,210	1,038	1,172	87	45	42	122	55	67
68	2,004	956	1,048	94	39	55	117	56	61
69	1,248	570	678	60	29	31	68	33	35

資料：情報管理課「国勢調査（総務省統計局）」平成27年10月1日現在

第2-10表 年齢（5歳階級）別人口（つづき）

	（今治市）			（朝倉村）			（玉川町）		
	総数	男	女	総数	男	女	総数	男	女
70～74歳	7,655	3,413	4,242	313	161	152	348	162	186
70	1,426	627	799	56	30	26	72	34	38
71	1,618	726	892	77	40	37	72	35	37
72	1,460	659	801	62	33	29	65	39	26
73	1,538	668	870	61	27	34	81	35	46
74	1,613	733	880	57	31	26	58	19	39
75～79歳	5,854	2,484	3,370	286	121	165	339	152	187
75	1,336	552	784	68	34	34	66	35	31
76	1,110	495	615	45	16	29	66	28	38
77	1,120	491	629	67	22	45	74	33	41
78	1,194	495	699	58	31	27	76	33	43
79	1,094	451	643	48	18	30	57	23	34
80～84歳	4,761	1,836	2,925	236	92	144	258	114	144
80	1,079	445	634	49	21	28	47	22	25
81	998	376	622	35	16	19	63	30	33
82	963	373	590	49	17	32	52	18	34
83	929	346	583	62	26	36	52	29	23
84	792	296	496	41	12	29	44	15	29
85～89歳	3,100	988	2,112	193	69	124	211	74	137
85	724	252	472	46	20	26	45	16	29
86	705	214	491	53	21	32	54	19	35
87	612	203	409	35	11	24	41	16	25
88	578	169	409	31	7	24	39	13	26
89	481	150	331	28	10	18	32	10	22
90～94歳	1,410	333	1,077	91	26	65	118	42	76
90	381	97	284	22	9	13	30	15	15
91	350	99	251	25	3	22	31	8	23
92	276	56	220	18	8	10	25	11	14
93	250	54	196	18	5	13	13	4	9
94	153	27	126	8	1	7	19	4	15
95～99歳	392	66	326	20	1	19	29	7	22
95	140	27	113	3	-	3	8	2	6
96	92	21	71	6	-	6	9	2	7
97	76	8	68	3	1	2	6	3	3
98	41	4	37	5	-	5	5	-	5
99	43	6	37	3	-	3	1	-	1
100歳以上	73	10	63	7	2	5	6	1	5
年齢不詳	565	292	273	-	-	-	1	1	-

資料：情報管理課「国勢調査（総務省統計局）」平成27年10月1日現在



第2-10表 年齢（5歳階級）別人口（つづき）

	（波方町）			（大西町）			（菊間町）		
	総数	男	女	総数	男	女	総数	男	女
総数	8,717	4,253	4,464	8,426	4,272	4,154	5,852	2,757	3,095
0～4歳	247	126	121	311	154	157	136	88	48
0	43	16	27	70	38	32	16	12	4
1	45	20	25	59	31	28	25	14	11
2	58	32	26	62	28	34	30	21	9
3	54	35	19	59	26	33	33	17	16
4	47	23	24	61	31	30	32	24	8
5～9歳	316	164	152	355	182	173	170	89	81
5	62	26	36	70	40	30	40	22	18
6	51	29	22	77	37	40	32	20	12
7	71	36	35	70	42	28	33	14	19
8	64	31	33	65	37	28	29	15	14
9	68	42	26	73	26	47	36	18	18
10～14歳	378	209	169	390	212	178	226	116	110
10	67	40	27	58	27	31	40	24	16
11	76	41	35	92	53	39	32	15	17
12	70	40	30	70	40	30	50	25	25
13	84	44	40	79	43	36	51	21	30
14	81	44	37	91	49	42	53	31	22
15～19歳	460	278	182	335	158	177	241	138	103
15	84	43	41	83	37	46	44	26	18
16	83	37	46	74	34	40	62	30	32
17	100	52	48	72	32	40	50	31	19
18	91	64	27	60	27	33	45	29	16
19	102	82	20	46	28	18	40	22	18
20～24歳	353	213	140	359	228	131	158	81	77
20	87	62	25	52	38	14	29	13	16
21	65	38	27	53	25	28	36	19	17
22	78	39	39	68	43	25	28	17	11
23	54	36	18	88	59	29	26	13	13
24	69	38	31	98	63	35	39	19	20
25～29歳	335	180	155	496	331	165	197	107	90
25	70	42	28	108	71	37	46	22	24
26	81	41	40	109	77	32	23	17	6
27	46	23	23	90	55	35	47	23	24
28	62	32	30	103	72	31	46	29	17
29	76	42	34	86	56	30	35	16	19
30～34歳	416	231	185	548	317	231	217	112	105
30	89	42	47	113	66	47	47	19	28
31	80	47	33	106	60	46	37	19	18
32	68	34	34	119	67	52	45	25	20
33	84	50	34	105	63	42	48	31	17
34	95	58	37	105	61	44	40	18	22

資料：情報管理課「国勢調査（総務省統計局）」平成27年10月1日現在

第2-10表 年齢（5歳階級）別人口（つづき）

	（波方町）			（大西町）			（菊間町）		
	総数	男	女	総数	男	女	総数	男	女
35～39歳	438	212	226	533	310	223	230	121	109
35	72	34	38	97	61	36	39	23	16
36	74	37	37	108	65	43	45	16	29
37	96	47	49	112	65	47	42	30	12
38	87	41	46	97	54	43	49	24	25
39	109	53	56	119	65	54	55	28	27
40～44歳	587	261	326	522	264	258	305	155	150
40	105	39	66	119	63	56	59	28	31
41	108	43	65	104	46	58	64	36	28
42	127	66	61	95	50	45	62	33	29
43	113	52	61	100	55	45	57	25	32
44	134	61	73	104	50	54	63	33	30
45～49歳	527	274	253	429	223	206	339	164	175
45	104	51	53	95	47	48	69	32	37
46	122	63	59	90	46	44	80	35	45
47	125	75	50	95	49	46	66	29	37
48	106	52	54	98	50	48	77	46	31
49	70	33	37	51	31	20	47	22	25
50～54歳	564	268	296	437	217	220	331	158	173
50	118	44	74	87	47	40	73	32	41
51	121	56	65	87	42	45	79	39	40
52	111	56	55	80	39	41	62	31	31
53	107	53	54	87	37	50	65	36	29
54	107	59	48	96	52	44	52	20	32
55～59歳	559	267	292	453	215	238	384	178	206
55	115	53	62	87	41	46	70	30	40
56	112	48	64	112	54	58	78	38	40
57	121	60	61	76	41	35	67	35	32
58	104	56	48	88	43	45	91	39	52
59	107	50	57	90	36	54	78	36	42
60～64歳	597	305	292	650	300	350	521	249	272
60	107	58	49	109	61	48	95	49	46
61	105	49	56	93	42	51	91	39	52
62	123	74	49	143	52	91	115	55	60
63	122	54	68	144	71	73	112	58	54
64	140	70	70	161	74	87	108	48	60
65～69歳	787	392	395	811	400	411	582	270	312
65	154	76	78	155	75	80	118	49	69
66	177	94	83	174	84	90	114	60	54
67	179	102	77	190	101	89	133	63	70
68	168	74	94	171	84	87	148	66	82
69	109	46	63	121	56	65	69	32	37

資料：情報管理課「国勢調査（総務省統計局）」平成27年10月1日現在

第2-10表 年齢（5歳階級）別人口（つづき）

	（波方町）			（大西町）			（菊間町）		
	総数	男	女	総数	男	女	総数	男	女
70～74歳	706	329	377	628	307	321	509	224	285
70	136	59	77	120	54	66	103	49	54
71	138	60	78	135	65	70	91	47	44
72	133	58	75	121	55	66	98	40	58
73	143	71	72	126	68	58	99	38	61
74	156	81	75	126	65	61	118	50	68
75～79歳	530	252	278	405	202	203	451	208	243
75	130	65	65	91	52	39	84	41	43
76	93	52	41	76	36	40	94	36	58
77	91	39	52	74	37	37	84	45	39
78	113	40	73	76	38	38	82	41	41
79	103	56	47	88	39	49	107	45	62
80～84歳	400	154	246	325	134	191	391	153	238
80	85	33	52	68	32	36	91	37	54
81	90	34	56	70	37	33	83	31	52
82	94	36	58	57	18	39	69	30	39
83	69	27	42	77	32	45	75	22	53
84	62	24	38	53	15	38	73	33	40
85～89歳	280	89	191	243	84	159	284	100	184
85	62	18	44	61	20	41	69	30	39
86	66	25	41	61	22	39	51	15	36
87	54	16	38	55	18	37	64	23	41
88	47	18	29	41	13	28	49	13	36
89	51	12	39	25	11	14	51	19	32
90～94歳	151	29	122	145	24	121	131	38	93
90	40	8	32	40	9	31	30	11	19
91	38	5	33	34	5	29	36	9	27
92	26	7	19	29	5	24	22	6	16
93	27	4	23	23	4	19	24	5	19
94	20	5	15	19	1	18	19	7	12
95～99歳	49	5	44	38	7	31	38	8	30
95	18	4	14	13	3	10	14	1	13
96	6	-	6	6	1	5	7	2	5
97	9	1	8	7	1	6	8	2	6
98	9	-	9	8	1	7	3	1	2
99	7	-	7	4	1	3	6	2	4
100歳以上	14	1	13	10	1	9	11	-	11
年齢不詳	23	14	9	3	2	1	-	-	-

資料：情報管理課「国勢調査（総務省統計局）」平成27年10月1日現在

第2-10表 年齢（5歳階級）別人口（つづき）

	（吉海町）			（宮窪町）			（伯方町）		
	総数	男	女	総数	男	女	総数	男	女
総数	3,540	1,674	1,866	2,527	1,222	1,305	6,359	3,125	3,234
0～4歳	57	31	26	47	25	22	162	92	70
0	9	4	5	4	2	2	38	26	12
1	9	5	4	10	7	3	26	20	6
2	9	6	3	13	6	7	31	16	15
3	15	6	9	10	5	5	37	12	25
4	15	10	5	10	5	5	30	18	12
5～9歳	97	57	40	85	47	38	189	93	96
5	16	7	9	21	14	7	35	17	18
6	23	14	9	16	10	6	36	20	16
7	19	13	6	12	6	6	43	18	25
8	18	12	6	16	3	13	33	17	16
9	21	11	10	20	14	6	42	21	21
10～14歳	127	66	61	98	51	47	228	123	105
10	30	18	12	20	12	8	39	22	17
11	19	11	8	15	6	9	44	24	20
12	23	15	8	24	15	9	52	31	21
13	26	11	15	25	11	14	49	27	22
14	29	11	18	14	7	7	44	19	25
15～19歳	98	40	58	89	52	37	242	117	125
15	21	9	12	21	13	8	61	29	32
16	22	10	12	22	14	8	58	27	31
17	28	11	17	23	10	13	56	23	33
18	16	6	10	10	5	5	37	22	15
19	11	4	7	13	10	3	30	16	14
20～24歳	54	38	16	71	42	29	169	120	49
20	9	4	5	12	7	5	20	13	7
21	9	5	4	22	12	10	27	18	9
22	10	6	4	16	11	5	40	24	16
23	11	10	1	10	7	3	42	35	7
24	15	13	2	11	5	6	40	30	10
25～29歳	116	84	32	76	41	35	245	153	92
25	21	18	3	14	7	7	40	28	12
26	17	13	4	12	6	6	43	29	14
27	31	21	10	14	6	8	48	29	19
28	26	19	7	18	11	7	68	45	23
29	21	13	8	18	11	7	46	22	24
30～34歳	116	69	47	94	55	39	253	150	103
30	28	16	12	15	9	6	48	35	13
31	20	11	9	17	9	8	51	28	23
32	20	13	7	24	19	5	53	29	24
33	21	13	8	17	7	10	51	28	23
34	27	16	11	21	11	10	50	30	20

資料：情報管理課「国勢調査（総務省統計局）」平成27年10月1日現在

第2-10表 年齢（5歳階級）別人口（つづき）

	（吉海町）			（宮窪町）			（伯方町）		
	総数	男	女	総数	男	女	総数	男	女
35～39歳	164	76	88	103	61	42	288	166	122
35	28	14	14	21	13	8	51	29	22
36	32	13	19	16	6	10	54	31	23
37	27	10	17	22	13	9	57	31	26
38	43	21	22	18	12	6	57	35	22
39	34	18	16	26	17	9	69	40	29
40～44歳	203	115	88	150	73	77	384	202	182
40	38	18	20	27	19	8	76	43	33
41	41	24	17	33	12	21	69	32	37
42	38	25	13	25	9	16	77	38	39
43	36	15	21	33	17	16	72	37	35
44	50	33	17	32	16	16	90	52	38
45～49歳	164	78	86	143	66	77	346	174	172
45	33	17	16	21	8	13	75	40	35
46	28	11	17	31	16	15	70	34	36
47	44	20	24	35	14	21	73	42	31
48	30	15	15	32	16	16	75	36	39
49	29	15	14	24	12	12	53	22	31
50～54歳	180	86	94	172	93	79	409	212	197
50	45	21	24	27	14	13	78	38	40
51	35	18	17	31	18	13	83	44	39
52	32	20	12	39	18	21	80	45	35
53	25	13	12	42	22	20	85	41	44
54	43	14	29	33	21	12	83	44	39
55～59歳	260	119	141	179	92	87	428	224	204
55	43	20	23	33	19	14	72	42	30
56	45	25	20	32	15	17	77	38	39
57	61	25	36	44	26	18	82	48	34
58	51	21	30	36	15	21	94	46	48
59	60	28	32	34	17	17	103	50	53
60～64歳	303	158	145	196	99	97	530	259	271
60	55	33	22	31	15	16	74	34	40
61	56	27	29	46	25	21	83	38	45
62	59	26	33	34	17	17	124	68	56
63	62	31	31	39	20	19	135	66	69
64	71	41	30	46	22	24	114	53	61
65～69歳	402	194	208	251	120	131	662	331	331
65	87	47	40	45	27	18	139	59	80
66	82	40	42	54	27	27	140	74	66
67	82	39	43	57	25	32	127	63	64
68	97	42	55	59	28	31	151	83	68
69	54	26	28	36	13	23	105	52	53

資料：情報管理課「国勢調査（総務省統計局）」平成27年10月1日現在

第2-10表 年齢（5歳階級）別人口（つづき）

	（吉海町）			（宮窪町）			（伯方町）		
	総数	男	女	総数	男	女	総数	男	女
70～74歳	308	120	188	207	87	120	532	223	309
70	61	25	36	41	14	27	83	33	50
71	44	19	25	43	22	21	92	37	55
72	60	27	33	51	20	31	110	40	70
73	62	25	37	31	15	16	126	59	67
74	81	24	57	41	16	25	121	54	67
75～79歳	288	140	148	204	95	109	444	195	249
75	66	29	37	32	14	18	104	52	52
76	45	20	25	41	20	21	81	25	56
77	62	34	28	47	29	18	79	40	39
78	43	17	26	47	17	30	90	36	54
79	72	40	32	37	15	22	90	42	48
80～84歳	257	97	160	193	83	110	399	158	241
80	41	16	25	39	16	23	90	38	52
81	57	22	35	45	23	22	78	29	49
82	66	25	41	37	15	22	83	23	60
83	55	22	33	42	16	26	73	30	43
84	38	12	26	30	13	17	75	38	37
85～89歳	218	74	144	109	22	87	262	77	185
85	56	23	33	23	9	14	65	20	45
86	44	12	32	29	4	25	71	22	49
87	46	18	28	21	4	17	57	15	42
88	42	13	29	22	4	18	36	9	27
89	30	8	22	14	1	13	33	11	22
90～94歳	85	24	61	48	15	33	129	36	93
90	23	5	18	17	6	11	33	11	22
91	21	7	14	8	2	6	31	12	19
92	17	3	14	11	1	10	32	7	25
93	14	4	10	6	4	2	17	2	15
94	10	5	5	6	2	4	16	4	12
95～99歳	35	7	28	5	1	4	45	17	28
95	11	3	8	2	-	2	14	7	7
96	13	2	11	2	1	1	15	6	9
97	4	1	3	1	-	1	8	2	6
98	5	1	4	-	-	-	5	2	3
99	2	-	2	-	-	-	3	-	3
100歳以上	8	1	7	-	-	-	13	3	10
年齢不詳	-	-	-	7	2	5	-	-	-

資料：情報管理課「国勢調査（総務省統計局）」平成27年10月1日現在

第2-10表 年齢（5歳階級）別人口（つづき）

	（上浦町）			（大三島町）			（関前村）		
	総数	男	女	総数	男	女	総数	男	女
総数	2,734	1,267	1,467	2,941	1,325	1,616	403	181	222
0～4歳	52	27	25	58	26	32	-	-	-
0	9	4	5	10	4	6	-	-	-
1	9	5	4	14	6	8	-	-	-
2	9	6	3	8	4	4	-	-	-
3	13	7	6	13	7	6	-	-	-
4	12	5	7	13	5	8	-	-	-
5～9歳	64	29	35	62	38	24	1	-	1
5	14	6	8	13	9	4	-	-	-
6	11	4	7	10	7	3	-	-	-
7	16	6	10	10	5	5	-	-	-
8	7	3	4	17	9	8	-	-	-
9	16	10	6	12	8	4	1	-	1
10～14歳	86	43	43	106	58	48	4	2	2
10	17	10	7	18	12	6	1	1	-
11	17	9	8	23	12	11	1	1	-
12	15	5	10	19	12	7	-	-	-
13	20	11	9	28	13	15	1	-	1
14	17	8	9	18	9	9	1	-	1
15～19歳	61	25	36	53	26	27	3	-	3
15	15	5	10	18	9	9	-	-	-
16	13	4	9	14	8	6	-	-	-
17	11	6	5	17	9	8	2	-	2
18	14	6	8	3	-	3	1	-	1
19	8	4	4	1	-	1	-	-	-
20～24歳	34	21	13	29	17	12	1	1	-
20	10	6	4	4	2	2	-	-	-
21	4	2	2	3	1	2	-	-	-
22	8	5	3	5	4	1	1	1	-
23	3	2	1	10	5	5	-	-	-
24	9	6	3	7	5	2	-	-	-
25～29歳	60	38	22	46	19	27	5	2	3
25	10	8	2	8	3	5	2	1	1
26	10	8	2	10	4	6	-	-	-
27	17	10	7	9	2	7	2	-	2
28	11	7	4	7	2	5	-	-	-
29	12	5	7	12	8	4	1	1	-
30～34歳	71	36	35	73	33	40	3	-	3
30	8	5	3	18	5	13	-	-	-
31	14	7	7	7	5	2	1	-	1
32	15	9	6	19	7	12	-	-	-
33	17	6	11	17	8	9	2	-	2
34	17	9	8	12	8	4	-	-	-

資料：情報管理課「国勢調査（総務省統計局）」平成27年10月1日現在

第2-10表 年齢（5歳階級）別人口（つづき）

	（上浦町）			（大三島町）			（関前村）		
	総数	男	女	総数	男	女	総数	男	女
35～39歳	97	37	60	97	47	50	7	4	3
35	17	7	10	16	7	9	1	-	1
36	13	5	8	14	11	3	1	-	1
37	25	7	18	22	14	8	-	-	-
38	21	10	11	22	8	14	5	4	1
39	21	8	13	23	7	16	-	-	-
40～44歳	130	62	68	128	57	71	5	1	4
40	26	13	13	26	11	15	-	-	-
41	16	6	10	22	12	10	1	-	1
42	30	16	14	26	10	16	2	1	1
43	27	14	13	27	13	14	2	-	2
44	31	13	18	27	11	16	-	-	-
45～49歳	123	62	61	86	47	39	8	5	3
45	24	13	11	24	15	9	2	2	-
46	31	15	16	19	11	8	2	2	-
47	23	11	12	15	7	8	3	1	2
48	23	13	10	14	7	7	-	-	-
49	22	10	12	14	7	7	1	-	1
50～54歳	130	72	58	144	66	78	16	9	7
50	26	14	12	26	10	16	-	-	-
51	22	11	11	22	8	14	2	2	-
52	30	15	15	29	14	15	6	2	4
53	25	18	7	35	20	15	3	1	2
54	27	14	13	32	14	18	5	4	1
55～59歳	151	84	67	183	79	104	29	18	11
55	24	14	10	35	9	26	8	7	1
56	31	15	16	28	18	10	8	4	4
57	30	16	14	41	13	28	1	-	1
58	24	16	8	29	16	13	6	4	2
59	42	23	19	50	23	27	6	3	3
60～64歳	248	114	134	302	147	155	31	17	14
60	36	14	22	46	23	23	4	2	2
61	44	18	26	53	25	28	3	3	-
62	48	24	24	64	28	36	6	4	2
63	60	30	30	65	31	34	8	3	5
64	60	28	32	74	40	34	10	5	5
65～69歳	353	183	170	367	204	163	58	27	31
65	71	45	26	72	42	30	9	4	5
66	76	39	37	87	47	40	17	8	9
67	70	34	36	91	50	41	17	9	8
68	87	40	47	76	43	33	5	1	4
69	49	25	24	41	22	19	10	5	5

資料：情報管理課「国勢調査（総務省統計局）」平成27年10月1日現在



第2-10表 年齢（5歳階級）別人口（つづき）

	（上浦町）			（大三島町）			（関前村）		
	総数	男	女	総数	男	女	総数	男	女
70～74歳	278	131	147	298	135	163	54	24	30
70	38	18	20	48	24	24	7	2	5
71	66	33	33	69	27	42	6	3	3
72	60	28	32	57	26	31	20	9	11
73	52	25	27	66	33	33	14	5	9
74	62	27	35	58	25	33	7	5	2
75～79歳	251	105	146	278	115	163	56	25	31
75	47	16	31	57	27	30	9	3	6
76	47	26	21	48	18	30	8	4	4
77	39	14	25	59	24	35	15	7	8
78	57	23	34	59	23	36	17	7	10
79	61	26	35	55	23	32	7	4	3
80～84歳	269	110	159	295	108	187	59	29	30
80	73	22	51	74	26	48	13	5	8
81	45	15	30	44	18	26	9	6	3
82	56	26	30	59	20	39	12	5	7
83	48	24	24	67	27	40	15	7	8
84	47	23	24	51	17	34	10	6	4
85～89歳	175	58	117	223	75	148	34	8	26
85	36	15	21	60	15	45	7	-	7
86	41	21	20	39	18	21	5	1	4
87	40	12	28	44	18	26	7	2	5
88	31	4	27	51	14	37	10	4	6
89	27	6	21	29	10	19	5	1	4
90～94歳	83	25	58	81	20	61	24	9	15
90	20	8	12	26	8	18	7	2	5
91	15	5	10	14	2	12	5	2	3
92	21	6	15	17	4	13	3	2	1
93	19	5	14	13	5	8	6	1	5
94	8	1	7	11	1	10	3	2	1
95～99歳	17	5	12	24	4	20	4	-	4
95	7	1	6	6	2	4	2	-	2
96	2	-	2	6	1	5	2	-	2
97	4	2	2	5	1	4	-	-	-
98	2	1	1	6	-	6	-	-	-
99	2	1	1	1	-	1	-	-	-
100歳以上	1	-	1	2	-	2	1	-	1
年齢不詳	-	-	-	6	4	2	-	-	-

資料：情報管理課「国勢調査（総務省統計局）」平成27年10月1日現在

第2-10表 年齢（5歳階級）別人口（つづき）

	今治市計 平成22年			今治市計 平成27年		
	総数	男	女	総数	男	女
総数	166,532	77,893	88,639	158,114	74,336	83,778
0～4歳	6,301	3,235	3,066	5,649	2,930	2,719
0	1,262	640	622	1,021	511	510
1	1,254	665	589	1,048	560	488
2	1,256	656	600	1,132	579	553
3	1,212	616	596	1,208	616	592
4	1,317	658	659	1,240	664	576
5～9歳	6,840	3,505	3,335	6,330	3,245	3,085
5	1,225	642	583	1,248	625	623
6	1,338	684	654	1,294	684	610
7	1,406	744	662	1,274	666	608
8	1,427	688	739	1,220	629	591
9	1,444	747	697	1,294	641	653
10～14歳	7,701	3,932	3,769	6,837	3,482	3,355
10	1,473	741	732	1,233	641	592
11	1,531	767	764	1,340	698	642
12	1,572	805	767	1,404	731	673
13	1,534	802	732	1,440	692	748
14	1,591	817	774	1,420	720	700
15～19歳	6,820	3,496	3,324	6,496	3,321	3,175
15	1,605	852	753	1,501	755	746
16	1,616	842	774	1,460	734	726
17	1,594	805	789	1,503	757	746
18	1,164	580	584	1,157	608	549
19	841	417	424	875	467	408
20～24歳	5,670	2,756	2,914	4,892	2,494	2,398
20	839	405	434	865	466	399
21	970	482	488	856	420	436
22	1,161	533	628	967	471	496
23	1,330	666	664	1,063	554	509
24	1,370	670	700	1,141	583	558
25～29歳	7,898	3,988	3,910	6,585	3,437	3,148
25	1,509	731	778	1,226	635	591
26	1,512	776	736	1,252	680	572
27	1,577	784	793	1,357	683	674
28	1,627	817	810	1,378	747	631
29	1,673	880	793	1,372	692	680
30～34歳	9,227	4,619	4,608	7,813	3,954	3,859
30	1,655	836	819	1,523	758	765
31	1,726	861	865	1,512	779	733
32	1,892	931	961	1,575	794	781
33	1,904	939	965	1,575	793	782
34	2,050	1,052	998	1,628	830	798

資料：情報管理課「国勢調査（総務省統計局）」平成27年10月1日現在

第2-10表 年齢（5歳階級）別人口（つづき）

	今治市計 平成22年			今治市計 平成27年		
	総数	男	女	総数	男	女
35～39歳	11,385	5,621	5,764	9,078	4,544	4,534
35	2,252	1,138	1,114	1,617	820	797
36	2,346	1,122	1,224	1,690	842	848
37	2,304	1,148	1,156	1,842	914	928
38	2,319	1,165	1,154	1,927	959	968
39	2,164	1,048	1,116	2,002	1,009	993
40～44歳	9,723	4,669	5,054	11,165	5,483	5,682
40	2,150	1,038	1,112	2,240	1,111	1,129
41	2,098	1,002	1,096	2,241	1,057	1,184
42	2,033	990	1,043	2,232	1,112	1,120
43	1,974	942	1,032	2,279	1,142	1,137
44	1,468	697	771	2,173	1,061	1,112
45～49歳	9,332	4,446	4,886	9,481	4,532	4,949
45	2,014	936	1,078	2,097	1,000	1,097
46	1,882	910	972	2,040	978	1,062
47	1,867	912	955	1,985	959	1,026
48	1,794	826	968	1,925	915	1,010
49	1,775	862	913	1,434	680	754
50～54歳	9,834	4,740	5,094	9,127	4,365	4,762
50	1,856	877	979	1,948	908	1,040
51	2,061	968	1,093	1,836	900	936
52	1,963	971	992	1,817	884	933
53	1,928	948	980	1,757	820	937
54	2,026	976	1,050	1,769	853	916
55～59歳	12,190	5,802	6,388	9,559	4,569	4,990
55	2,096	994	1,102	1,810	864	946
56	2,168	1,018	1,150	1,986	916	1,070
57	2,404	1,165	1,239	1,894	936	958
58	2,631	1,260	1,371	1,885	909	976
59	2,891	1,365	1,526	1,984	944	1,040
60～64歳	15,585	7,492	8,093	11,861	5,604	6,257
60	3,161	1,534	1,627	2,029	945	1,084
61	3,476	1,653	1,823	2,104	973	1,131
62	3,494	1,715	1,779	2,338	1,121	1,217
63	3,351	1,599	1,752	2,575	1,239	1,336
64	2,103	991	1,112	2,815	1,326	1,489
65～69歳	12,587	5,764	6,823	14,901	7,097	7,804
65	2,283	1,034	1,249	3,049	1,471	1,578
66	2,645	1,221	1,424	3,340	1,581	1,759
67	2,434	1,125	1,309	3,365	1,624	1,741
68	2,551	1,173	1,378	3,177	1,512	1,665
69	2,674	1,211	1,463	1,970	909	1,061

資料：情報管理課「国勢調査（総務省統計局）」平成27年10月1日現在

第2-10表 年齢（5歳階級）別人口（つづき）

	今治市計 平成22年			今治市計 平成27年		
	総数	男	女	総数	男	女
70～74歳	10,557	4,756	5,801	11,836	5,316	6,520
70	2,260	1,016	1,244	2,191	969	1,222
71	1,947	896	1,051	2,451	1,114	1,337
72	2,041	953	1,088	2,297	1,034	1,263
73	2,220	979	1,241	2,399	1,069	1,330
74	2,089	912	1,177	2,498	1,130	1,368
75～79歳	9,661	4,062	5,599	9,386	4,094	5,292
75	2,054	871	1,183	2,090	920	1,170
76	1,923	809	1,114	1,754	776	978
77	1,993	830	1,163	1,811	815	996
78	1,944	807	1,137	1,912	801	1,111
79	1,747	745	1,002	1,819	782	1,037
80～84歳	7,613	2,835	4,778	7,843	3,068	4,775
80	1,641	657	984	1,749	713	1,036
81	1,722	627	1,095	1,617	637	980
82	1,529	591	938	1,597	606	991
83	1,407	499	908	1,564	608	956
84	1,314	461	853	1,316	504	812
85～89歳	4,658	1,390	3,268	5,332	1,718	3,614
85	1,123	365	758	1,254	438	816
86	1,091	336	755	1,219	394	825
87	929	285	644	1,076	356	720
88	848	225	623	977	281	696
89	667	179	488	806	249	557
90～94歳	2,003	479	1,524	2,496	621	1,875
90	588	162	426	669	189	480
91	444	110	334	608	159	449
92	399	89	310	497	116	381
93	332	81	251	430	97	333
94	240	37	203	292	60	232
95～99歳	627	120	507	696	128	568
95	232	45	187	238	50	188
96	140	29	111	166	36	130
97	119	21	98	131	22	109
98	84	13	71	89	10	79
99	52	12	40	72	10	62
100歳以上	86	8	78	146	19	127
年齢不詳	234	178	56	605	315	290

資料：情報管理課「国勢調査（総務省統計局）」平成27年10月1日現在

第2-11表 15歳以上労働力状態(5歳階級・男女別)

	総数	労働者人口			非労働力人口	男				女			
		就業者	完全失業者	非労働力人口		総数	就業者	完全失業者	非労働力人口	総数	就業者	完全失業者	非労働力人口
総数	138,693	72,296	4,119	60,657	64,364	40,261	2,782	20,501	74,329	32,035	1,337	40,156	
15~19	6,496	658	110	5,590	3,321	369	66	2,814	3,175	289	44	2,776	
20~24	4,892	3,534	316	890	2,494	1,860	177	375	2,398	1,674	139	515	
25~29	6,585	5,269	353	808	3,437	3,028	208	114	3,148	2,241	145	694	
30~34	7,813	6,138	362	1,155	3,954	3,518	227	121	3,859	2,620	135	1,034	
35~39	9,078	7,140	425	1,348	4,544	4,033	275	147	4,534	3,107	150	1,201	
40~44	11,165	9,064	506	1,442	5,483	4,877	333	193	5,682	4,187	173	1,249	
45~49	9,481	7,647	454	1,249	4,532	3,979	308	176	4,949	3,668	146	1,073	
50~54	9,127	7,238	368	1,404	4,365	3,813	255	237	4,762	3,425	113	1,167	
55~59	9,559	7,131	380	1,957	4,569	3,907	281	333	4,990	3,224	99	1,624	
60~64	11,861	7,013	395	4,361	5,604	4,044	310	1,202	6,257	2,969	85	3,159	
65~69	14,901	6,022	258	8,539	7,097	3,621	209	3,232	7,804	2,401	49	5,307	
70~74	11,836	2,832	106	8,840	5,316	1,630	79	3,580	6,520	1,202	27	5,260	
75~79	9,386	1,511	55	7,772	4,094	903	38	3,139	5,292	608	17	4,633	
80~84	7,843	749	21	7,043	3,068	456	13	2,591	4,775	293	8	4,452	
85歳以上	8,670	350	10	8,259	2,486	223	3	2,247	6,184	127	7	6,012	

資料：情報管理課「国勢調査(総務省統計局)」平成27年10月1日現在  
注) 総数には労働力状態「不詳」を含む。

第2-12表 15歳以上労働力・就業状態

	15歳以上人口総数	労働力人口								非労働力人口
		総数	就業者						完全失業者	
			総数	主に仕事	家事の仕事	その他	通学のため	のらり者		
総数	138,693	76,415	72,296	60,310	10,725	265	996	4,119	60,657	
男	64,364	43,043	40,261	38,799	758	110	594	2,782	20,501	
女	74,329	33,372	32,035	21,511	9,967	155	402	1,337	40,156	

資料：情報管理課「国勢調査(総務省統計局)」平成27年10月1日現在

注) 15歳以上人口総数には労働力状態「不詳」を含む。

完全失業者…調査週間中、収入になる仕事を少しもしなかった人のうち、就労可能であって、かつ積極的に仕事を探していた人をいう。

第2-13表 産業(3部門別)就業者数の推移

年次	就業者数				構成比(%)		
	総数	第1次産業	第2次産業	第3次産業	第1次産業	第2次産業	第3次産業
昭和50年	94,488	17,244	36,441	40,622	18.25	38.57	42.99
55	95,178	14,866	35,963	44,292	15.62	37.78	46.54
60	92,688	12,802	34,764	45,073	13.81	37.51	48.63
平成2年	91,579	10,101	35,422	46,024	11.03	38.68	50.26
7	90,254	9,170	33,719	47,297	10.16	37.36	52.40
12	84,721	7,043	29,609	48,048	8.31	34.95	56.71
17	79,938	6,539	26,501	46,659	8.18	33.15	58.37
22	73,907	4,752	23,598	44,236	6.43	31.93	59.85
27	72,296	4,132	22,476	43,800	5.87	31.92	62.21

資料：情報管理課「国勢調査（総務省統計局）」各年10月1日現在  
 注）総数には「分類不能の産業」を含む。

第2-14表 産業(大分類)別就業者数

区分		男	女	総数	割合(%)
総数		40,261	32,035	72,296	100.00
第1次産業	農業	2,180	1,417	3,597	4.98
	林業	31	5	36	0.05
	漁業	438	61	499	0.69
	小計	2,649	1,483	4,132	5.72
第2次産業	鉱業、採石業、砂利採取業	134	20	154	0.21
	建設業	5,138	875	6,013	8.32
	製造業	11,198	5,111	16,309	22.56
	小計	16,470	6,006	22,476	31.09
第3次産業	電気・ガス・熱供給・水道業	251	54	305	0.42
	情報通信業	301	135	436	0.60
	運輸業、郵便業	3,082	690	3,772	5.22
	卸売業、小売業	4,936	6,067	11,003	15.22
	金融業、保険業	574	882	1,456	2.01
	不動産業、物品賃貸業	427	345	772	1.07
	学術研究、専門・技術サービス業	1,087	622	1,709	2.36
	宿泊業、飲食サービス業	1,203	2,404	3,607	4.99
	生活関連サービス業、娯楽業	867	1,236	2,103	2.91
	教育、学習支援業	1,109	1,626	2,735	3.78
	医療、福祉	2,174	7,620	9,794	13.55
	複合サービス事業	575	393	968	1.34
	サービス業(他に分類されないもの)	1,844	1,173	3,017	4.17
	公務(他に分類されるものを除く)	1,552	571	2,123	2.94
小計	19,982	23,818	43,800	60.58	
分類不能の産業		1,160	728	1,888	2.61

資料：情報管理課「国勢調査（総務省統計局）」平成27年10月1日現在

# 目 次

---

第3-1表	県内市町別事業所数及び従業者数(民営事業所)
第3-2表	産業・従業者規模・地域別事業所数(民営事業所)
第3-3表	産業・従業者規模・地域別従業者数(民営事業所)
第3-4表	産業分類・従業者規模別事業所数及び従業者数(民営事業所)

## 3 事業所





第3-1表 県内市町別事業所数及び従業者数（民営事業所）

（単位：所・人）

	事業所数	従業者数		
		合計	男	女
愛媛県	63,310	566,761	302,461	261,697
今治市	8,439	69,558	38,018	31,262
松山市	21,001	215,683	111,149	103,587
宇和島市	4,353	28,011	14,410	13,548
八幡浜市	2,035	13,104	6,843	6,252
新居浜市	5,235	53,020	29,246	23,302
西条市	4,852	42,405	23,085	19,148
大洲市	2,418	17,092	8,955	8,094
伊予市	1,503	12,581	6,434	6,103
四国中央市	4,212	41,469	24,452	16,887
西予市	2,072	12,118	6,431	5,642
東温市	1,194	16,324	8,627	7,599
越智郡				
上島町	331	2,034	1,288	743
上浮穴郡				
久万高原町	486	2,562	1,413	1,149
伊予郡				
松前町	1,186	13,842	7,334	6,398
砥部町	840	7,649	4,150	3,350
喜多郡				
内子町	871	5,392	2,875	2,511
西宇和郡				
伊方町	461	3,680	2,481	1,199
北宇和郡				
松野町	148	825	412	404
鬼北町	477	3,102	1,567	1,512
南宇和郡				
愛南町	1,196	6,310	3,291	3,007

資料：情報管理課「経済センサス-活動調査（総務省統計局・経済産業省）」平成28年6月1日現在  
 注）従業者総数には男女別の不詳を含む。

第3-2表 産業・従業者規模・地域別事業所数（民営事業所）

産業分類	今治市計	(今治市)	(朝倉村)	(玉川町)	(波方町)
事業所総数	8,439	6,091	141	159	292
農林漁業	53	14	2	3	1
鉱業、採石業、砂利採取業	28	1	-	-	-
建設業	777	462	26	30	35
製造業	982	639	29	28	62
電気・ガス・熱供給・水道業	11	9	-	-	-
情報通信業	41	38	-	-	-
運輸業、郵便業	372	184	-	1	53
卸売業、小売業	2,271	1,759	23	21	48
金融業、保険業	136	120	1	-	1
不動産業、物品賃貸業	271	231	2	-	8
学術研究、専門・技術サービス業	281	220	3	6	5
宿泊業、飲食サービス業	1,076	880	12	22	19
生活関連サービス業、娯楽業	687	539	8	9	15
教育、学習支援業	205	165	3	4	4
医療、福祉	609	456	11	14	13
複合サービス事業	86	36	4	2	8
サービス業 (他に分類されないもの)	553	338	17	19	20
従業者規模					
1～4人	5,013	3,585	98	88	146
5～9人	1,679	1,233	23	37	69
10～19人	998	703	13	17	41
20～29人	325	243	2	10	13
30人以上	387	294	4	6	23
派遣従業者のみ	37	33	1	1	-

資料：情報管理課「経済センサス-活動調査（総務省統計局・経済産業省）」平成28年6月1日現在

(大西町)	(菊間町)	(吉海町)	(宮窪町)	(伯方町)	(上浦町)	(大三島町)	(関前村)
331	277	219	154	390	160	196	29
5	20	1	2	3	1	1	-
-	-	3	24	-	-	-	-
52	48	26	15	36	25	20	2
65	35	29	18	44	19	14	-
1	-	-	-	-	-	1	-
1	-	-	-	1	-	1	-
13	17	9	4	74	7	9	1
63	54	59	42	89	45	60	8
4	4	2	-	3	-	1	-
5	2	3	1	10	3	6	-
14	6	5	-	10	5	6	1
26	15	21	15	32	14	16	4
15	23	14	6	25	12	19	2
5	2	7	2	4	1	8	-
32	16	15	8	21	8	11	4
2	6	4	3	6	5	6	4
28	29	21	14	32	15	17	3
200	179	136	103	212	111	130	25
53	55	43	27	76	26	35	2
40	29	25	21	70	18	19	2
15	6	8	2	19	1	6	-
22	7	7	1	13	4	6	-
1	1	-	-	-	-	-	-

表3-3表 産業・従業者規模・地域別従業者数（民営事業所）

産業分類	今治市計	(今治市)	(朝倉村)	(玉川町)	(波方町)
従業者総数	69,558	51,029	861	1,245	2,942
男女	38,018	26,159	406	558	2,045
女	31,262	24,632	455	685	894
農林漁業	515	112	21	46	2
鉱業、採石業、砂利採取業	168	9	-	-	-
建設業	5,641	3,837	78	194	452
製造業	15,766	9,728	207	325	915
電気・ガス・熱供給・水道業	205	198	-	-	-
情報通信業	309	300	-	-	-
運輸業、郵便業	5,691	3,326	-	9	721
卸売業、小売業	14,244	11,904	137	100	219
金融業、保険業	1,562	1,408	1	-	1
不動産業、物品賃貸業	933	788	7	-	20
学術研究、専門・技術サービス業	1,473	1,118	7	31	47
宿泊業、飲食サービス業	5,692	4,744	58	181	81
生活関連サービス業、娯楽業	2,180	1,784	67	30	29
教育、学習支援業	1,327	1,133	3	8	47
医療、福祉	10,194	8,113	200	244	271
複合サービス事業	720	395	22	19	43
サービス業 (他に分類されないもの)	2,938	2,132	53	58	94
従業者規模					
1～4人	10,743	7,714	219	189	318
5～9人	11,030	8,086	154	246	457
10～19人	13,417	9,387	188	250	574
20～29人	7,789	5,817	48	223	317
30人以上	26,579	20,025	252	337	1,276

資料：情報管理課「経済センサス-活動調査（総務省統計局・経済産業省）」平成28年6月1日現在  
注）従業者数総数には男女別の不詳を含む。

(大西町)	(菊間町)	(吉海町)	(宮窪町)	(伯方町)	(上浦町)	(大三島町)	(関前村)
3,941	2,043	1,432	796	3,193	805	1,171	100
2,776	1,388	843	507	2,199	461	628	48
1,150	655	589	289	985	340	536	52
77	168	5	11	30	36	7	-
-	-	19	140	-	-	-	-
248	285	136	71	174	75	86	5
2,180	589	416	146	810	174	276	-
3	-	-	-	-	-	4	-
5	-	-	-	1	-	3	-
205	255	49	15	961	53	87	10
322	217	302	166	393	215	250	19
31	32	23	-	54	-	12	-
81	5	3	1	14	6	8	-
117	37	18	-	52	21	22	3
104	39	108	66	156	73	72	10
28	82	21	16	46	22	51	4
44	2	7	2	9	1	71	-
368	194	205	64	306	75	127	27
21	34	35	23	46	22	45	15
107	104	85	75	141	32	50	7
452	373	279	242	434	220	241	62
341	361	292	175	495	177	234	12
538	369	319	265	997	238	266	26
364	151	194	49	448	24	154	-
2,246	789	348	65	819	146	276	-

第3-4表 産業分類・従業者規模別事業所数及び従業者数(民営事業所)

産業分類	総数		1~4人	
	事業所数	従業者数	事業所数	従業者数
総計	8,439	69,558	5,013	10,743
A 農業、林業	49	476	18	40
01 農林業	47	433	18	40
02 漁業、採石業、砂利採取	2	43	-	-
B 建設	4	39	2	5
C 総合工事	28	168	11	35
D 別項工事(設備工事を除く)	777	5,641	439	990
06 職別工事(設備工事を除く)	345	2,243	191	458
07 職別工事(設備工事を除く)	240	1,431	141	299
08 建設工事	192	1,967	107	233
E 製造業	982	15,766	408	966
09 食料品製造業	79	1,703	36	84
10 飲料・たばこ・飼料製造業	4	54	1	2
11 繊維製品製造業(家具を除く)	365	4,311	159	394
12 木材・木製品製造業(家具を除く)	15	52	11	24
13 家具・装備品製造業	39	247	26	66
14 パルプ・紙・紙加工品製造業	11	149	5	9
15 印刷・同関連業	32	351	18	38
16 化学工業	7	162	2	6
17 石油製品・石炭製品製造業	5	482	3	9
18 プラスチック製品製造業	12	104	7	14
19 ゴム製品製造業	1	11	-	-
20 なめし革・同製品・毛皮製造業	-	-	-	-
21 窯業・土石製品製造業	51	339	33	75
22 鉄鋼製品製造業	10	139	3	4
23 非金属製品製造業	2	66	1	1
24 金属製品製造業	65	691	31	63
25 はん用機械器具製造業	16	564	4	11
26 生産用機械器具製造業	22	120	11	27
27 業務用機械器具製造業	4	103	-	-
28 電子部品・デバイス・電子回路製造業	1	16	-	-
29 電気機械器具製造業	8	658	2	6
30 情報通信機械器具製造業	-	-	-	-
31 輸送用機械器具製造業	211	5,295	41	100
32 その他製造業	20	122	13	29
F 電気・ガス・熱供給・水道業	11	205	4	10
33 電気業	2	43	1	2
34 ガス業	3	107	-	-
35 熱供給業	-	-	-	-
36 水道業	6	55	3	8
G 情報通信業	41	309	24	52
37 放送情報サービス業	7	38	1	4
38 放送情報サービス業	5	29	3	6
39 情報サービス業	15	184	9	20
40 インターネット随伴サービス業	2	5	2	5
41 映像・音声・文字情報制作業	12	53	9	17
H 運輸業、郵便業	372	5,691	104	255
42 铁路运输業	1	11	-	-
43 道路旅客運送業	37	605	9	22
44 道路貨物運送業	83	1,490	19	51
45 水空運輸業	191	2,626	53	137
46 航空運輸業	-	-	-	-
47 倉庫業	8	181	1	3
48 運輸に附帯するサービス業	50	450	22	42
49 郵便業(信書便事業を含む)	2	328	-	-

資料：情報管理課「経済センサス-活動調査(総務省統計局・経済産業省)」平成28年6月1日現在  
 (注) 総計及び大分類には分類不能を含むため内訳の合計と合わないことがある。

5～9人		10～19人		20～29人		30人以上		派遣従業者のみ
事業所数	従業者数	事業所数	従業者数	事業所数	従業者数	事業所数	従業者数	事業所数
1,679	11,030	998	13,417	325	7,789	387	26,579	37
14	85	11	157	-	-	5	194	1
13	76	11	157	-	-	4	160	1
1	9	-	-	-	-	1	34	-
1	9	-	-	1	25	-	-	-
13	91	4	42	-	-	-	-	-
198	1,323	94	1,214	27	626	18	1,488	1
93	602	37	482	13	307	10	394	1
57	392	34	435	4	92	4	213	-
48	329	23	297	10	227	4	881	-
207	1,430	187	2,565	76	1,888	102	8,917	2
16	114	13	192	5	131	9	1,182	-
-	-	2	28	1	24	-	-	-
80	553	70	979	24	597	32	1,788	-
3	17	1	11	-	-	-	-	-
8	60	1	11	3	77	1	33	-
3	22	1	16	-	-	2	102	-
7	50	2	26	2	43	3	194	-
2	14	1	16	-	-	2	126	-
1	5	-	-	-	-	1	468	-
1	8	3	38	-	-	1	44	-
-	-	1	11	-	-	-	-	-
-	-	-	-	-	-	-	-	-
7	49	7	98	2	51	2	66	-
4	24	1	10	1	20	1	81	-
-	-	-	-	-	-	1	65	-
10	66	16	210	6	142	2	210	-
-	-	2	31	6	161	4	361	-
7	39	4	54	-	-	-	-	-
2	14	1	19	-	-	1	70	-
-	-	1	16	-	-	-	-	-
1	5	1	18	1	25	3	604	-
-	-	-	-	-	-	-	-	-
51	367	57	761	24	594	36	3,473	2
4	23	2	20	-	-	1	50	-
1	7	2	24	1	23	3	141	-
-	-	-	-	-	-	1	41	-
1	7	-	-	-	-	2	100	-
-	-	-	-	-	-	-	-	-
-	-	2	24	1	23	-	-	-
8	49	5	65	1	23	1	120	2
4	22	1	12	-	-	-	-	1
-	-	-	-	1	23	-	-	1
2	10	3	34	-	-	1	120	-
-	-	-	-	-	-	-	-	-
2	17	1	19	-	-	-	-	-
92	622	92	1,274	32	761	52	2,779	-
-	-	1	11	-	-	-	-	-
8	53	8	106	6	148	6	276	-
20	138	19	261	6	145	19	895	-
52	349	48	689	17	397	21	1,054	-
-	-	-	-	-	-	-	-	-
-	-	4	47	1	20	2	111	-
11	75	12	160	2	51	3	122	-
1	7	-	-	-	-	1	321	-

第3-4表 産業分類・従業者規模別事業所数及び従業者数(民営事業所) (つづき)

産業分類		総数		1~4人	
		事業所数	従業者数	事業所数	従業者数
I	卸売業、小売業	2,271	14,244	1,436	3,216
50	各種商品卸売業	4	24	2	2
51	繊維・衣服等卸売業	72	759	39	88
52	飲食料卸売業	117	916	56	138
53	建築材料、鉱物・金属材料等卸売業	149	835	86	214
54	機械器具卸売業	127	787	63	163
55	その他の卸売業	101	500	71	170
56	各種商品小売業	5	233	3	6
57	繊維物・衣服・身の回り品小売業	249	1,026	185	395
58	飲食料品小売業	503	4,505	296	634
59	機械器具小売業	255	1,224	177	383
60	その他の小売業	646	3,206	429	981
61	無店舗の小売業	42	228	28	41
J	金融業、保険業	136	1,562	49	102
62	銀行	34	722	-	-
63	協同組織金融業	13	137	2	7
64	クレジットカード業等非預金信用機関	11	21	11	21
65	金融商品取引業、商品先物取引業	4	47	2	4
66	補助的金融業等	1	8	-	-
67	保険業(保険媒介代理業等を含む)	73	627	34	70
K	不動産業、物品賃貸業	271	933	224	440
68	不動産取引業	67	198	56	118
69	不動産賃貸業・管理業	167	469	147	270
70	物品賃貸業	37	266	21	52
L	学術研究、専門・技術サービス業	281	1,473	184	400
71	学術・開発研究機関	2	14	1	2
72	専門サービス業	135	459	101	216
73	広告サービス業	6	52	4	11
74	技術サービス業	138	948	78	171
M	宿泊業、飲食サービス業	1,076	5,692	709	1,517
75	宿泊業	68	792	29	67
76	飲食店	921	4,284	646	1,355
77	持ち帰り・配達飲食サービス業	87	616	34	95
N	生活関連サービス業、娯楽業	687	2,180	596	1,060
78	洗濯・理容・美容・浴場	571	1,308	535	908
79	その他の生活関連サービス業	55	228	39	99
80	娯楽業	61	644	22	53
O	教育、学習支援業	205	1,327	142	226
81	学校教育	26	668	1	1
82	その他の教育、学習支援業	179	659	141	225
P	医療、福祉業	609	10,194	211	454
83	医療業	352	5,447	160	317
84	保健衛生業	-	-	-	-
85	社会保険・社会福祉・介護事業	257	4,747	51	137
Q	複合サービス事業	86	720	38	118
86	郵便局	40	192	26	87
87	協同組合(他に分類されないもの)	46	528	12	31
R	サービス業(他に分類されないもの)	553	2,938	414	857
88	廃棄物処理業	32	280	13	34
89	自動車整備業	113	394	90	201
90	機械等修理業(別掲を除く)	45	231	28	64
91	職業紹介・労働者派遣業	18	321	7	22
92	その他の事業サービス業	79	1,095	31	76
93	政治・経済・文化団体	54	175	45	86
94	宗教	211	441	199	373
95	その他のサービス業	-	-	-	-







# 表 目 次

---

---

第4-1表	県内市町別農家数、農業就業人口、経営耕地面積
第4-2表	農家数及び経営耕地面積
第4-3表	作物類別作付け(栽培)面積
第4-4表	船体別漁船数(漁協別)
第4-5表	漁業経営体数
第4-6表	男女別・年齢別15歳以上の漁業就業者数
第4-7表	林野面積

## 4 農林水産業



第4-1表 県内市町別農家数、農業就業人口、経営耕地面積

	総農家数 (戸)	専兼別農家数		農業就業人口 (人)	経営耕地 総面積 (ha)	
		専業農家 (戸)	兼業農家			
			第1種 (戸)			第2種 (戸)
愛媛県	42,252	11,952	2,678	11,067	41,104	31,507
今治市	4,841	1,270	187	1,206	4,086	2,602
松山市	5,442	1,724	284	1,334	5,559	3,714
宇和島市	3,070	927	411	785	3,806	3,136
八幡浜市	1,822	936	301	325	3,347	2,433
新居浜市	1,515	223	21	262	679	518
西条市	3,879	1,054	271	1,291	3,825	3,981
大洲市	3,026	665	133	655	2,367	1,714
伊予市	2,347	757	150	684	2,452	1,763
四国中央市	2,594	436	111	674	1,824	1,285
西予市	3,532	1,058	236	997	3,561	3,185
東温市	1,558	397	90	552	1,450	1,093
上島町	350	53	4	60	180	126
久万高原町	1,283	349	66	226	958	634
松前町	808	215	58	306	900	675
砥部町	747	224	67	165	773	443
内子町	1,810	500	101	465	1,727	1,270
伊方町	952	450	87	209	1,254	879
松野町	523	131	23	190	432	357
鬼北町	1,219	324	28	422	1,059	811
愛南町	934	259	49	259	865	888

資料：県統計課「農林業センサス（農林水産省）」平成27年2月1日現在  
 注）農業就業人口は、販売農家のみ

第4-2表 農家数及び経営耕地面積

	旧市町村名	総農家数	専業農家	兼業農家	
				第1種兼業	第2種兼業
今治	今治市	256	48	4	51
	桜井町	263	43	6	78
	富田村	232	44	11	70
	清水村	188	45	12	69
	日高村	172	30	3	56
	乃万村	302	48	7	60
	波止浜町	60	8	1	10
	渦浦村2-2	1	X	X	X
朝倉	上朝倉村	141	29	10	49
	下朝倉村	271	80	11	98
玉川	鴨部村	179	30	7	71
	鈍川村	104	28	4	23
	龍岡村	48	9	1	12
	九和村	166	29	10	49
波方	波方町	228	50	3	40
大西	小西村	243	68	10	92
	大井村	194	37	2	52
菊間	菊間町	277	101	17	67
	亀岡村	168	52	8	45
吉海	渦浦村2-1	13	X	X	X
	亀山村	47	11	1	4
	津倉村	69	9	-	6
	大山村2-1	59	14	1	7
宮窪	宮窪村	100	29	4	15
	大山村2-2	22	3	1	2
伯方	西伯方村	104	11	-	18
	伯方町	132	49	4	19
上浦	盛口村	252	121	23	44
	瀬戸崎村	121	56	4	17
大三島	鏡村	94	49	3	17
	岡山村	203	82	9	40
	宮浦村	48	9	3	10
関前	関前村	84	45	6	14
今治市計		4,841	1,270	187	1,206

資料：情報管理課「農林業センサス（農林水産省）」平成27年2月1日現在

注) 総農家数は「販売農家」に「自給的農家」を加えた数値である。

専業農家数、兼業農家数、家族農業経営世帯員数及び経営耕地面積は「販売農家」を対象とした数値である。

家族農業経営 世帯員数	経営耕地面積 (ha)			
	総面積	田	樹園地	畑
338	98	84	8	6
412	112	86	13	14
411	93	85	2	5
438	121	103	7	11
301	56	49	3	4
374	100	59	24	17
52	14	12	1	1
X	X	X	X	X
281	103	83	11	10
596	177	152	14	11
378	91	74	11	6
159	34	26	5	3
59	16	14	-	1
292	58	51	2	5
289	81	43	20	18
520	135	43	83	9
280	73	37	30	6
547	227	46	159	21
298	102	32	61	9
X	X	X	X	X
39	8	1	3	4
36	9	4	3	3
49	10	-	8	1
123	24	-	22	3
16	4	-	3	-
84	14	1	11	2
173	56	-	52	4
477	148	3	140	5
177	55	-	53	2
175	48	4	42	3
308	88	3	84	-
58	17	1	15	1
132	40	-	40	-
7,885	2,213	1,096	931	186

農家 …経営耕地面積が10a以上あるか、10a未満であっても年間農産物販売金額が15万円以上ある世帯  
 販売農家 …経営耕地面積が30a以上又は年間農産物販売金額が50万円以上の農家  
 専業農家 …世帯員の中に兼業従事者が1人もいない農家  
 兼業農家 …世帯員の中に兼業従事者が1人以上いる農家  
 第1種兼業農家…農業所得を主とする兼業農家  
 第2種兼業農家…農業所得を従とする兼業農家

第4-3表 作物類別作付け（栽培）面積

	旧市町村名	稲	麦類	雑穀	いも類	豆類	工芸農作物
今治	今治市	62	51	1	X	X	X
	桜井町	67	2	-	X	X	X
	富田村	67	X	-	X	X	X
	清水村	83	X	-	X	X	-
	日高村	36	1	-	X	X	X
	乃万村	42	X	-	X	X	-
	波止浜町	8	-	-	X	-	-
	渦浦村2-2	X	X	X	X	X	X
朝倉	上朝倉村	59	15	-	X	X	-
	下朝倉村	118	14	-	X	X	-
玉川	鴨部村	50	X	-	X	0	-
	鈍川村	11	-	X	-	-	-
	龍岡村	8	-	-	-	-	-
	九和村	27	X	-	X	X	X
波方	波方町	23	-	X	1	X	-
大西	小西村	27	-	X	1	X	-
	大井村	56	X	-	0	X	-
菊間	菊間町	25	-	-	5	-	-
	亀岡村	19	-	-	X	X	-
吉海	渦浦村2-1	X	X	X	X	X	X
	亀山村	1	-	-	1	X	-
	津倉村	3	-	-	X	X	-
	大山村2-1	-	-	-	X	-	-
宮窪	宮窪村	-	-	-	X	X	-
	大山村2-2	-	-	-	-	-	-
伯方	西伯方村	X	-	-	-	-	-
	伯方町	-	-	-	X	X	-
上浦	盛口村	1	-	-	X	0	-
	瀬戸崎村	-	-	-	-	-	-
大三島	鏡村	3	-	-	X	-	-
	岡山村	2	-	-	-	-	-
	宮浦村	X	-	-	-	-	-
関前	関前村	-	-	-	-	-	-
今治市計		797	129	1	14	5	X

資料：情報管理課「農林業センサス（農林水産省）」平成27年2月1日現在  
 注）「農業経営体」を対象とした、販売目的で作付け（栽培）した面積である。



(単位：h a)

野菜類		花き類・花木		その他の作物	
露地	施設	露地	施設	露地	施設
X	X	X	X	-	-
X	X	X	X	X	-
X	X	3	1	X	X
X	X	X	X	2	X
X	X	X	X	X	X
13	X	X	X	X	-
X	X	X	X	-	-
X	X	X	X	X	X
X	X	X	X	-	-
33	X	X	X	X	-
X	X	2	X	X	-
X	-	8	-	-	-
X	X	1	-	-	-
X	X	X	-	-	-
X	X	-	-	-	-
X	X	X	X	X	-
X	X	X	-	X	X
X	X	X	0	-	-
X	X	-	-	X	-
X	X	X	X	X	X
X	X	-	-	-	-
X	X	-	-	-	-
X	X	-	-	-	-
X	X	X	X	-	-
X	X	-	-	-	-
X	X	-	-	-	-
X	X	X	X	-	-
X	X	X	0	-	X
X	X	X	-	-	-
X	X	X	X	-	X
X	-	-	X	-	-
X	-	-	-	-	-
X	-	-	-	-	-
145	X	43	5	8	1



農業経営体…農林業経営体のうち、次のいずれかに該当する事業を行う者

(1) 経営耕地面積が30a以上の規模の農業

(2) 農作物の作付面積又は栽培面積、家畜の飼養頭羽数又は出荷羽数、その他の事業の規模が次の基準以上の農業

①露地野菜作付面積…15a ②施設野菜栽培面積…350㎡ ③果樹栽培面積…10a ④露地花き栽培面積…10a ⑤施設花き栽培面積…250㎡

⑥搾乳牛飼養頭数…1頭 ⑦肥育牛飼養頭数…1頭 ⑧豚飼養頭数…15頭 ⑨採卵鶏飼養羽数…150羽 ⑩7ヶ月間出荷羽数…1,000羽

⑪その他…調査期日前1年間における農業生産物の総販売額50万円に相当する事業の規模

(3) 農作業の受託の事業

第4-4表 船体別漁船数（漁協別）

	総 数			動		
	隻 数	総 t 数	総馬力数	0 ~ 0.9 t		
				隻 数	総 t 数	総馬力数
平成 28 年	1,698	3,899.02	88,380	570	359.22	17,761
29	1,583	3,678.15	86,534	533	336.96	16,816
30	1,571	3,711.77	87,743	519	329.75	16,738
令和元年	1,533	3,609.40	84,908	506	319.46	16,394
今 治	184	787.16	7,978	9	7.20	267
大 浜	169	221.50	9,506	59	43.33	2,149
桜 井	102	260.32	5,485	24	16.10	824
小 部	245	339.27	11,643	130	76.80	4,634
菊 間 町	76	174.65	3,462	28	18.76	807
渦 浦	56	86.78	3,196	23	16.92	637
津 倉	57	127.03	3,139	23	13.88	697
宮 窪 町	321	1,116.94	24,164	35	19.60	1,060
伯 方 町	160	173.27	7,237	108	64.77	3,348
大 三 島	100	191.39	5,991	43	28.61	1,375
関 前 村	63	131.09	3,107	24	13.49	596

資料：県水産課「漁船統計表」各年12月31日現在

力 船

1 ~ 2.9 t			3 ~ 4.9 t			5 t 以上		
隻 数	総 t 数	総馬力数	隻 数	総 t 数	総馬力数	隻 数	総 t 数	総馬力数
628	1,014.89	32,737	452	2,103.73	28,616	48	421.18	9,266
570	925.98	31,785	437	2,038.46	29,147	43	376.75	8,786
568	919.29	32,192	436	2,033.86	29,033	48	428.87	9,780
557	898.67	32,764	425	1,980.90	27,021	45	410.37	8,729
30	49.59	1,086	143	695.27	6,405	2	35.10	220
104	149.75	6,278	6	28.42	1,079	-	-	-
41	71.98	3,030	37	172.24	1,631	-	-	-
87	129.41	5,555	28	133.06	1,454	-	-	-
31	50.83	1,841	11	53.86	341	6	51.20	473
27	37.48	1,738	4	19.18	376	2	13.20	445
19	32.88	881	12	54.34	1,379	3	25.93	182
108	216.92	6,617	156	705.84	11,462	22	174.58	5,025
42	59.53	2,436	9	38.97	837	1	10.00	616
47	71.36	2,672	5	20.56	427	5	70.86	1,517
21	28.94	630	14	59.16	1,630	4	29.50	251



## 第4-5表 漁業経営体数

	経営組織別					自営漁業の専業別			
	総数	個人	漁業 協同組合	会社	共同 経営	総数	専業	兼業	
								第1種兼業	第2種兼業
今治市	628	624	-	4	-	624	402	61	161
(今治市)	209	209	-	-	-	209	176	23	10
(波方町)	93	93	-	-	-	93	50	5	38
(大西町)	6	6	-	-	-	6	4	-	2
(菊間町)	25	25	-	-	-	25	9	7	9
(吉海町)	40	40	-	-	-	40	18	7	15
(宮窪町)	113	112	-	1	-	112	95	9	8
(伯方町)	80	77	-	3	-	77	27	2	48
(上浦町)	14	14	-	-	-	14	3	1	10
(大三島町)	27	27	-	-	-	27	3	6	18
(関前村)	21	21	-	-	-	21	17	1	3

資料：情報管理課「2018年漁業センサス（農林水産省）」平成30年11月1日現在

## 第4-6表 男女別・年齢別15歳以上の漁業就業者数

	総数	男				女			
		計	15~29歳	30~59歳	60歳以上	計	15~29歳	30~59歳	60歳以上
今治市	792	750	22	273	455	42	-	7	35
(今治市)	238	232	2	100	130	6	-	1	5
(波方町)	95	92	2	29	61	3	-	2	1
(大西町)	6	6	-	-	6	-	-	-	-
(菊間町)	28	28	-	9	19	-	-	-	-
(吉海町)	54	47	1	13	33	7	-	-	7
(宮窪町)	197	183	12	87	84	14	-	3	11
(伯方町)	99	96	3	22	71	3	-	1	2
(上浦町)	16	16	-	2	14	-	-	-	-
(大三島町)	35	28	-	5	23	7	-	-	7
(関前村)	24	22	2	6	14	2	-	-	2

資料：情報管理課「2018年漁業センサス（農林水産省）」平成30年11月1日現在

## 第4-7表 林野面積

(面積 : ha)

	林家数	林野面積						
		総数	利用土地種別面積		所有形態別面積			
			森林	森林以外の 草生地 (野草地)	国有	民有		
					独立行政 法人等	公有	私有	
平成17年	1,728	22,352	22,352	-	938	9	2,636	18,769
22	1,704	22,401	22,401	-	937	11	3,274	18,179
27	1,622	22,367	22,367	-	965	9	3,486	17,907

資料：情報管理課「農林業センサス（農林水産省）」各年2月1日現在  
 注）林家数…保有山林面積 1ha以上の世帯数





# 表 目 次

---

---

第5-1表	県内市町別製造業の状況(従業者4人以上の事業所)
第5-2表	製造事業所数(従業者4人以上の事業所)
第5-3表	製造従業者数(従業者4人以上の事業所)
第5-4表	製造品出荷額等(従業者4人以上の事業所)

## 5 製 造 業





第5-1表 県内市町別製造業の状況（従業者4人以上の事業所）

（単位：所・人・万円）

	事業所数	従業者数	現金給与総額	原材料使用額等	製造品出荷額等
愛媛県	2,152	77,264	31,634,680	281,703,808	417,849,497
市部					
松山市	357	14,253	5,532,036	24,291,047	39,110,035
今治市	388	11,742	4,596,910	67,465,083	100,918,360
宇和島市	90	1,670	463,698	2,123,851	3,034,790
八幡浜市	49	1,694	472,329	2,404,102	3,708,110
新居浜市	197	9,478	5,028,018	51,715,438	79,736,038
西条市	237	9,180	4,208,600	67,390,283	82,515,763
大洲市	57	1,866	530,817	1,499,068	2,975,006
伊予市	68	2,346	689,406	4,213,591	7,059,579
四国中央市	344	13,261	5,734,310	43,098,911	67,730,145
西予市	73	1,414	381,517	1,520,968	2,441,020
東温市	55	2,665	1,229,962	3,416,364	7,777,823
越智郡					
上島町	21	453	171,705	2,556,359	3,903,245
上浮穴郡					
久万高原町	18	239	68,535	178,183	323,097
伊予郡					
松前町	60	3,667	1,587,853	7,287,409	11,708,560
砥部町	36	1,158	339,725	715,671	1,591,696
喜多郡					
内子町	43	987	304,115	1,039,488	1,848,084
西宇和郡					
伊方町	14	270	69,156	266,086	475,113
北宇和郡					
松野町	3	128	35,313	173,045	307,827
鬼北町	17	319	89,395	205,697	373,875
南宇和郡					
愛南町	25	474	101,280	143,164	311,331

資料：県統計課「工業統計調査」平成30年6月1日調査  
注）従業者4人以上の数値である。

第5-2表 製造事業所数（従業者4人以上の事業所）

	平成26年	平成27年	平成28年	平成29年
総数	419	469	396	388
09 食料品製造業	36	36	30	29
10 飲料・たばこ・飼料製造業	3	3	3	3
11 繊維工業	154	185	152	149
12 木材・木製品製造業(家具を除く)	5	2	3	3
13 家具・装備品製造業	12	11	10	9
14 パルプ・紙・紙加工品製造業	5	5	4	4
15 印刷・同関連業	13	14	14	14
16 化学工業	5	5	5	5
17 石油製品・石炭製品製造業	2	3	2	2
18 プラスチック製品製造業(別掲を除く)	5	6	4	5
19 ゴム製品製造業	-	1	-	-
20 なめし革・同製品・毛皮製造業	-	-	-	-
21 窯業・土石製品製造業	20	20	19	17
22 鉄鋼業	7	6	7	7
23 非鉄金属製造業	1	1	1	1
24 金属製品製造業	30	27	30	29
25 はん用機械器具製造業	9	9	7	6
26 生産用機械器具製造業	8	10	8	8
27 業務用機械器具製造業	3	4	3	3
28 電子部品・デバイス・電子回路製造業	-	1	2	2
29 電気機械器具製造業	3	3	2	2
30 情報通信機械器具製造業	-	-	-	-
31 輸送用機械器具製造業	92	111	85	85
32 その他の製造業	6	6	5	5
従業者規模				
総数	419	469	396	388
4～9人	157	203	139	140
10～19	131	132	122	104
20～29	60	59	59	69
30～99	52	58	57	54
100～299	15	12	14	15
300～	4	5	5	6

資料：情報管理課「工業統計調査（経済産業省）」平成26年数値は12月31日、28、29年数値は翌年6月1日調査。

平成27年数値は「平成28年経済センサス-活動調査」（平成28年6月1日調査）による

注）従業者4人以上の事業所の数値である。

第5-3表 製造従業者数（従業者4人以上の事業所）

	平成26年	平成27年	平成28年	平成29年
総数	11,078	11,656	11,646	11,742
09 食料品製造業	1,068	1,040	1,062	1,239
10 飲料・たばこ・飼料製造業	52	52	53	51
11 繊維工業	3,056	3,101	3,212	3,144
12 木材・木製品製造業(家具を除く)	31	16	22	21
13 家具・装備品製造業	145	85	129	121
14 パルプ・紙・紙加工品製造業	63	126	55	51
15 印刷・同関連業	325	292	347	353
16 化学工業	159	157	169	173
17 石油製品・石炭製品製造業	417	436	448	448
18 プラスチック製品製造業(別掲を除く)	109	93	90	113
19 ゴム製品製造業	-	11	-	-
20 なめし革・同製品・毛皮製造業	-	-	-	-
21 窯業・土石製品製造業	255	234	242	221
22 鉄鋼業	201	138	224	232
23 非鉄金属製造業	61	65	62	62
24 金属製品製造業	475	464	609	751
25 はん用機械器具製造業	451	406	434	240
26 生産用機械器具製造業	69	82	60	61
27 業務用機械器具製造業	102	124	109	129
28 電子部品・デバイス・電子回路製造業	-	16	45	40
29 電気機械器具製造業	675	571	553	576
30 情報通信機械器具製造業	-	-	-	-
31 輸送用機械器具製造業	3,325	4,106	3,691	3,686
32 その他の製造業	39	41	30	30

資料：情報管理課「工業統計調査（経済産業省）」平成26年数値は12月31日、28、29年数値は翌年6月1日調査。

平成27年数値は「平成28年経済センサス-活動調査」（平成28年6月1日調査）による

注）従業者4人以上の事業所の数値である。

第5-4表 製造品出荷額等（従業者4人以上の事業所）

（単位：万円）

	平成26年	平成27年	平成28年	平成29年
総数	102,409,094	96,311,145	85,728,828	100,918,360
09 食料品製造業	2,027,404	2,254,124	2,284,839	2,672,118
10 飲料・たばこ・飼料製造業	90,695	96,962	91,112	91,771
11 繊維工業	4,185,656	4,569,397	4,781,247	4,932,714
12 木材・木製品製造業(家具を除く)	47,531	x	44,302	39,903
13 家具・装備品製造業	174,338	136,546	206,197	205,069
14 パルプ・紙・紙加工品製造業	50,446	115,554	72,957	62,109
15 印刷・同関連業	494,033	394,097	524,457	418,862
16 化学工業	416,848	443,418	418,919	431,120
17 石油製品・石炭製品製造業	X	x	x	x
18 プラスチック製品製造業(別掲を除く)	99,860	116,407	103,297	126,970
19 ゴム製品製造業	-	x	-	-
20 なめし革・同製品・毛皮製造業	-	-	-	-
21 窯業・土石製品製造業	796,601	730,089	722,547	752,471
22 鉄鋼業	231,416	576,043	305,162	362,739
23 非鉄金属製造業	X	x	x	x
24 金属製品製造業	737,531	687,579	875,994	1,525,365
25 はん用機械器具製造業	917,320	1,754,287	1,296,412	430,157
26 生産用機械器具製造業	91,469	101,176	85,140	88,310
27 業務用機械器具製造業	104,152	89,682	80,623	76,378
28 電子部品・デバイス・電子回路製造業	-	x	x	x
29 電気機械器具製造業	2,873,895	2,505,636	x	x
30 情報通信機械器具製造業	-	-	-	-
31 輸送用機械器具製造業	32,561,780	30,022,267	29,483,796	30,707,995
32 その他の製造業	27,458	36,196	23,826	24,265

資料：情報管理課「工業統計調査（経済産業省）」平成26年数値は12月31日、28、29年数値は翌年6月1日調査。

平成27年数値は「平成28年経済センサス-活動調査」（平成28年6月1日調査）による

注）従業者4人以上の事業所の数値である。

# 表 目 次

---

第6-1表	県内市町別商業の状況
第6-2表	産業別商業の状況（飲食店を除く）

## 6 商 業



# 第6-1表 県内市町別商業の状況

(単位：百万円)

	商店数			従業者数			年間商品販売額		
	総数	卸売業	小売業	総数	卸売業	小売業	総数	卸売業	小売業
愛媛県	14,165	3,456	10,709	98,907	27,825	71,082	3,804,387	2,332,819	1,471,569
松山市	4,327	1,340	2,987	38,513	12,357	26,156	1,648,394	1,065,487	582,907
今治市	1,914	476	1,438	11,379	3,090	8,289	513,361	335,821	177,540
宇和島市	1,096	250	846	6,307	1,990	4,317	253,605	170,183	83,422
八幡浜市	525	127	398	2,547	700	1,847	64,497	34,218	30,279
新居浜市	1,117	285	832	8,420	2,418	6,002	277,423	150,401	127,022
西条市	1,014	205	809	7,177	1,436	5,741	178,371	72,490	105,881
大洲市	595	109	486	3,236	620	2,616	80,157	26,461	53,696
伊予市	374	80	294	2,522	682	1,840	69,140	38,986	30,153
四国中央市	935	237	698	5,865	1,687	4,178	311,983	221,042	90,941
西予市	513	68	445	2,381	465	1,916	60,335	27,176	33,159
東温市	258	64	194	2,225	604	1,621	110,374	71,637	38,737
上島町	66	6	60	202	14	188	2,684	98	2,586
久万高原町	124	12	112	420	58	362	6,122	1,552	4,570
松前町	316	55	261	2,762	575	2,187	85,623	35,926	49,696
砥部町	178	41	137	1,610	677	933	85,760	68,787	16,973
内子町	234	34	200	979	149	830	13,910	2,760	11,150
伊方町	116	13	103	326	67	259	3,727	1,662	2,065
松野町	38	3	35	148	5	143	1,468	17	1,450
鬼北町	125	13	112	599	86	513	12,286	2,608	9,678
愛南町	300	38	262	1,289	145	1,144	25,168	5,506	19,662

資料：情報管理課「経済センサス-活動調査（総務省統計局・経済産業省）」平成28年6月1日現在

第6-2表 産業別商業の状況（飲食店を除く）

	事業所数	従業者数	年間商品 販売額
平成28年	1,914	11,379	513,361
【卸売業計】	476	3,090	335,821
50 [各種商品卸売業]	2	22	X
51 [繊維・衣服等卸売業]	54	381	15,950
511 繊維品卸売業（衣服、身の回り品を除く）	7	39	3,000
512 衣服卸売業	14	102	2,042
513 身の回り品卸売業	33	240	10,908
52 [飲食料品卸売業]	108	837	30,687
521 農畜産物・水産物卸売業	64	503	15,692
522 食料・飲料卸売業	44	334	14,994
53 [建築材料、鉱物・金属材料等卸売業]	116	736	171,222
531 建築材料卸売業	36	156	5,338
532 化学製品卸売業	37	264	23,472
533 石油・鉱物卸売業	13	68	6,574
534 鉄鋼製品卸売業	18	181	134,777
535 非鉄製品卸売業	-	-	-
536 再生資源卸売業	12	67	1,061
54 [機械器具卸売業]	108	677	92,721
541 産業機械器具卸売業	51	301	21,214
542 自動車卸売業	24	145	7,570
543 電気機械器具卸売業	17	138	52,849
549 その他の機械器具卸売業	16	93	11,088
55 [その他の卸売業]	88	437	X
551 家具・建具・じゅう器等卸売業	6	16	198
552 医薬品・化粧品等卸売業	20	138	15,812
553 紙・紙製品卸売業	8	36	802
559 他に分類されない卸売業	54	247	X

資料：情報管理課「経済センサス-活動調査（総務省統計局・経済産業省）」平成28年6月1日現在



( 単位 : 百万円・㎡ )

売場面積 (小売業)	1店当たり 従業者数	年間商品販売額		
		1店当たり	従業者 1人当たり	売場面積 1㎡当たり
199,115	5.9	268.2	45.1	0.9
-	6.5	705.5	108.7	-
-	X	X	X	-
-	7.1	295.4	41.9	-
-	5.6	428.6	76.9	-
-	7.3	145.9	20.0	-
-	7.3	330.5	45.5	-
-	7.8	284.1	36.7	-
-	7.9	245.2	31.2	-
-	7.6	340.8	44.9	-
-	6.3	1,476.1	232.6	-
-	4.3	148.3	34.2	-
-	7.1	634.4	88.9	-
-	5.2	505.7	96.7	-
-	10.1	7,487.6	744.6	-
-	-	-	-	-
-	5.6	88.4	15.8	-
-	6.3	858.5	137.0	-
-	5.9	416.0	70.5	-
-	6.0	315.4	52.2	-
-	8.1	3,108.8	383.0	-
-	5.8	693.0	119.2	-
-	5.0	X	X	-
-	2.7	33.0	12.4	-
-	6.9	790.6	114.6	-
-	4.5	100.3	22.3	-
-	4.6	X	X	-

第6-2表 産業別商業の状況（飲食店を除く）（つづき）

	事業所数	従業者数	年間商品 販売額
【 小 売 業 計 】	1,438	8,289	177,540
56 [ 各 種 商 品 小 売 業 ]	5	233	8,627
561 百貨店、総合スーパー	2	227	x
569 その他の各種商品小売業（従業者が常時50人未満のもの）	3	6	x
57 [ 織 物 ・ 衣 服 ・ 身 の 回 り 品 小 売 業 ]	198	629	8,892
571 呉服・服地・寝具小売業	28	66	471
572 男子服小売業	17	58	1,069
573 婦人・子供服小売業	99	315	4,761
574 靴・履物小売業	9	33	639
579 その他の織物・衣服・身の回り品小売業	45	157	1,952
58 [ 飲 食 料 品 小 売 業 ]	430	3,515	52,198
581 各種食料品小売業	65	1,343	27,221
585 酒小売業	69	158	1,761
583 食肉小売業	17	60	740
584 鮮魚小売業	19	72	971
582 野菜・果実小売業	34	239	1,691
586 菓子・パン小売業	94	470	2,909
589 その他の飲食料品小売業	132	1,173	16,905
59 [ 機 械 器 具 小 売 業 ]	207	1,011	26,158
591 自動車小売業	112	683	18,935
592 自転車小売業	23	56	325
593 機械器具小売業（自動車・自転車を除く）	72	272	6,898
60 [ そ の 他 の 小 売 業 ]	563	2,690	76,420
601 家具・建具・畳小売業	29	112	1,614
602 じゅう器小売業	19	63	864
603 医薬品・化粧品小売業	119	599	13,938
604 農耕用品小売業	14	49	1,118
605 燃料小売業	103	471	38,310
606 書籍・文房具小売業	51	523	3,289
607 スポーツ用品・がん具・娯楽用品・楽器小売業	31	107	1,392
608 写真機・時計・眼鏡小売業	32	92	821
609 他に分類されない小売業	165	674	15,075
61 [ 無 店 舗 小 売 業 ]	35	211	5,245
611 通信販売・訪問販売小売業	21	82	2,034
612 自動販売機による小売業	4	6	190
619 その他の無店舗小売業	10	123	3,021

( 単位 : 百万円・㎡ )

売場面積 (小売業)	1店当たり 従業者数	年間商品販売額		
		1店当たり	従業者 1人当たり	売場面積 1㎡当たり
199,115	5.8	123.5	21.4	0.9
x	46.6	1,725.4	37.0	x
x	113.5	x	x	x
-	2.0	x	x	x
22,987	3.2	44.9	14.1	0.4
1,522	2.4	16.8	7.1	0.3
3,724	3.4	62.9	18.4	0.3
9,485	3.2	48.1	15.1	0.5
2,248	3.7	71.0	19.4	0.3
6,008	3.5	43.4	12.4	0.3
61,803	8.2	121.4	14.9	0.8
36,396	20.7	418.8	20.3	0.7
1,031	2.3	25.5	11.1	1.7
483	3.5	43.5	12.3	1.5
709	3.8	51.1	13.5	1.4
3,476	7.0	49.7	7.1	0.5
3,445	5.0	30.9	6.2	0.8
16,263	8.9	128.1	14.4	1.0
12,844	4.9	126.4	25.9	2.0
2,811	6.1	169.1	27.7	6.7
1,564	2.4	14.1	5.8	0.2
8,469	3.8	95.8	25.4	0.8
x	4.8	135.7	28.4	x
9,191	3.9	55.7	14.4	0.2
1,003	3.3	45.5	13.7	0.9
17,935	5.0	117.1	23.3	0.8
1,648	3.5	79.9	22.8	0.7
888	4.6	371.9	81.3	43.1
6,144	10.3	64.5	6.3	0.5
5,000	3.5	44.9	13.0	0.3
1,274	2.9	25.7	8.9	0.6
x	4.1	91.4	22.4	x
-	6.0	149.9	24.9	-
-	3.9	96.9	24.8	-
-	1.5	47.5	31.7	-
-	12.3	302.1	24.6	-



# 表 目 次

---

---

第7-1表	県内市町別総生産・市町民所得
第7-2表	今治市内総生産
第7-3表	今治市民所得
第7-4表	東予の市町内総生産
第7-5表	東予の市町民所得

## 7 市民所得



第7-1表 県内市町別総生産・市町民所得

平成29年度	市町内総生産		市町民所得		
	金額 (百万円)	地域別 構成比 (%)	金額 (百万円)	1人当たり市町民所得	
				実額 (千円)	水準 県=100
愛媛県	5,149,797	100.0	3,739,076	2,741	100.0
今治市	768,071	14.9	500,408	3,219	117.4
松山市	1,680,707	32.6	1,291,661	2,519	91.9
宇和島市	233,563	4.5	174,757	2,347	85.6
八幡浜市	115,709	2.2	83,226	2,479	90.4
新居浜市	574,140	11.1	372,943	3,150	114.9
西条市	407,955	7.9	314,396	2,943	107.4
大洲市	135,563	2.6	106,483	2,489	90.8
伊予市	108,973	2.1	94,720	2,625	95.8
四国中央市	476,898	9.3	298,215	3,472	126.7
西予市	103,007	2.0	87,327	2,330	85.0
東温市	142,469	2.8	94,946	2,761	100.7
上島町	29,388	0.6	18,467	2,679	97.7
久万高原町	29,535	0.6	18,131	2,281	83.2
松前町	105,296	2.0	88,275	2,945	107.4
砥部町	60,053	1.2	54,459	2,596	94.7
内子町	45,100	0.9	39,224	2,437	88.9
伊方町	46,380	0.9	23,591	2,599	94.8
松野町	8,340	0.2	8,818	2,221	81.0
鬼北町	23,471	0.5	23,419	2,278	83.1
愛南町	55,179	1.1	45,610	2,188	79.8

資料：県統計課「愛媛県市町民所得統計」

注) 1人当たり市町民所得＝市町民所得÷人口

第7-2表 今治市内総生産

項 目	平成20年度	平成21年度	平成22年度	平成23年度
農 業	11,501	9,474	9,936	9,212
林 業	5,929	5,086	5,293	5,129
水 産 業	58	64	33	39
製造業	5,513	4,324	4,610	4,045
電気・ガス・水道・廃棄物処理業	2,734	2,238	2,179	2,071
建設業	189,701	207,517	203,025	429,338
卸売・小売業	14,370	13,972	13,640	12,150
運輸・郵便業	23,680	25,575	25,269	24,988
宿泊・飲食サービス業	61,830	61,378	59,563	63,160
情報通信業	52,870	48,282	48,278	43,040
金融・保険業	14,792	14,070	12,913	12,497
不動産業	14,962	14,959	14,939	14,859
専門・科学技術、業務支援サービス業	24,864	23,832	23,627	23,612
公務	60,492	61,879	61,863	61,832
教育	20,940	19,221	18,554	18,576
保健衛生・社会事業	21,739	20,974	20,486	20,539
その他のサービス	25,136	24,483	25,160	25,420
小計	48,203	51,105	52,746	51,900
輸出品の税・関税	27,932	25,790	25,069	24,196
(控除)総資本形成に係る消費税	615,746	624,748	617,246	837,391
市内総生産	7,042	5,581	5,993	9,506
(参考)	4,959	4,478	4,325	6,861
第1次産業	617,829	625,851	618,915	840,036
第2次産業	11,501	9,474	9,936	9,212
第3次産業	216,116	235,330	230,473	456,397
持家	388,129	379,945	376,837	371,782

資料：県統計課「愛媛県市町民所得統計」

市内総生産…1年度間に市内での各経済活動部門の生産活動によって新たに生み出された付加価値の貨幣評価額。これは市内の生産活動に対する各経済活動部門の寄与を表わすもので、産出額から中間投入（原材料、光熱費などの経費）を控除したものの。

第7-3表 今治市民所得

	平成20年度	平成21年度	平成22年度	平成23年度
雇 用 者 報 酬	272,807	263,595	263,583	271,129
財 産 所 得 (非 企 業 部 門)	26,774	25,761	24,270	24,164
一 般 政 府	△ 565	△ 9	△ 162	△ 1,034
家 計	26,990	25,461	24,099	24,859
対 家 計 民 間 非 営 利 団 体	349	309	333	339
企 業 所 得 (法 人 企 業 の 分 配 所 得 受 払 後)	143,374	157,694	160,184	211,736
民 間 法 人 企 業	100,119	116,158	117,548	169,802
公 的 企 業	7,778	5,032	4,540	5,522
個 人 企 業	35,477	36,505	38,096	36,412
農 林 水 産 業	1,056	2,276	3,075	2,274
そ の 他 の 産 業 (非 農 林 水 ・ 非 金 融)	15,132	13,630	13,815	12,673
持 ち 家	19,289	20,599	21,206	21,465
市 民 所 得	442,956	447,050	448,037	507,030

資料：県統計課「愛媛県市町民所得統計」

市民所得…市内居住者（法人などを含む）に分配される所得のことであり、雇業者報酬、財産所得、企業所得からなる。



( 単位 : 百万円・% )

平成24年度	平成25年度	平成26年度	平成27年度	平成28年度	平成29年度	平成29年度 対前年増加率
9,480	9,058	8,333	9,780	10,598	9,889	△ 6.7
5,058	5,143	4,695	5,230	5,907	5,493	△ 7.0
56	71	116	130	131	129	△ 1.5
4,367	3,845	3,523	4,420	4,560	4,267	△ 6.4
1,678	1,682	1,575	1,518	1,377	1,450	5.3
229,014	229,995	192,941	231,496	277,340	338,032	21.9
10,596	11,325	12,837	13,846	15,167	15,048	△ 0.8
21,378	22,874	22,110	25,078	38,145	28,847	△ 24.4
61,741	60,085	59,425	62,005	61,610	60,184	△ 2.3
44,659	48,636	49,922	50,680	49,766	50,279	1.0
11,639	12,097	12,530	12,566	13,940	14,219	2.0
14,532	14,470	14,376	14,339	14,360	14,166	△ 1.4
23,311	23,225	22,427	22,532	21,670	22,075	1.9
61,557	62,041	62,568	63,514	64,676	66,142	2.3
18,099	19,067	19,445	20,588	21,731	22,111	1.7
19,533	19,424	20,465	20,659	20,727	19,884	△ 4.1
24,830	24,308	24,623	24,099	24,261	23,855	△ 1.7
52,486	52,048	51,320	51,927	52,882	53,097	0.4
23,566	23,474	24,363	25,028	24,835	25,626	3.2
628,102	633,810	599,259	649,655	713,085	764,904	7.3
7,275	8,082	10,207	10,766	10,269	12,096	17.8
4,580	4,952	5,481	6,873	8,783	8,929	1.7
630,797	636,941	603,986	653,548	714,571	768,071	7.5
9,480	9,058	8,333	9,780	10,598	9,889	△ 6.7
252,070	254,551	216,627	258,092	316,861	368,328	16.2
366,551	370,201	374,300	381,782	385,626	386,687	0.3

注) ここに掲載した推計値は、最新資料の利用、推計方法の改訂等により、平成20年度まで遡及改訂しているため、平成28年度以前の推計値についても本書の値を利用すること。

( 単位 : 百万円・% )

平成24年度	平成25年度	平成26年度	平成27年度	平成28年度	平成29年度	平成29年度 対前年増加率
268,257	268,263	271,601	276,935	283,343	288,960	2.0
23,390	24,517	28,716	27,131	25,769	30,355	17.8
△ 931	499	1,805	1,712	1,346	5,245	289.7
24,012	23,702	26,587	25,111	24,143	24,801	2.7
309	316	324	308	281	310	10.3
135,976	139,203	123,175	140,886	164,261	181,093	10.2
93,768	95,265	80,110	94,765	120,425	136,284	13.2
5,436	6,181	6,847	7,057	6,149	6,398	4.0
36,772	37,757	36,218	39,064	37,687	38,411	1.9
2,600	2,103	1,554	2,890	3,319	3,434	3.5
12,131	13,363	12,832	14,071	11,699	11,939	2.1
22,042	22,292	21,831	22,103	22,670	23,038	1.6
427,623	431,983	423,491	444,952	473,373	500,408	5.7

注) ここに掲載した推計値は、最新資料の利用、推計方法の改訂等により、平成20年度まで遡及改訂しているため、平成28年度以前の推計値についても本書の値を利用すること。

第7-4表 東予の市町内総生産

項 目	平成20年度	平成21年度	平成22年度	平成23年度
農 業	27,272	23,116	23,846	22,604
林 業	17,211	15,029	15,697	15,323
水 産 業	543	491	525	415
造 業	9,518	7,596	7,623	6,866
鉄 鋼 業	2,893	2,334	2,539	2,690
電 気 ・ ガ ス ・ 水 道 ・ 廃 棄 物 処 理 業	650,709	695,299	761,301	1,060,804
建 設 業	69,232	68,824	68,186	67,845
卸 売 ・ 小 売 業	82,670	75,042	76,414	81,548
運 輸 ・ 郵 便 業	160,381	159,946	155,079	163,919
宿 泊 ・ 飲 食 サ ー ビ ス 業	140,514	130,997	127,662	111,537
情 報 通 信 業	39,571	38,146	35,309	34,461
金 融 ・ 保 険 業	41,611	42,215	41,835	41,892
不 動 産 業	67,287	64,811	64,759	65,190
専 門 ・ 科 学 技 術 ・ 業 務 支 援 サ ー ビ ス 業	172,010	176,927	177,626	177,666
公 務 業	69,556	63,781	61,788	62,075
教 育 業	64,227	62,728	60,553	61,088
保 健 衛 生 ・ 社 会 事 業	68,218	66,804	68,324	69,020
そ の 他 の サ ー ビ ス	136,835	144,166	149,672	148,242
小 計	89,942	84,976	81,928	78,278
輸 入 品 の 税 ・ 関 税	1,882,928	1,900,111	1,956,821	2,248,859
(控除) 総資本形成に係る消費税	21,535	16,975	19,000	25,528
市 町 内 総 生 産	15,166	13,620	13,712	18,425
(参考)	1,889,297	1,903,466	1,962,109	2,255,962
第 一 次 産 業	27,272	23,116	23,846	22,604
第 二 次 産 業	736,272	772,676	840,254	1,145,042
第 三 次 産 業	1,119,384	1,104,320	1,092,721	1,081,213

資料：県統計課「愛媛県市町民所得統計」

第7-5表 東予の市町民所得

	平成20年度	平成21年度	平成22年度	平成23年度
雇 用 者 報 酬	855,875	829,669	830,766	853,486
財 産 所 得 (非 企 業 部 門)	82,417	78,785	74,688	74,511
一 般 政 府	△ 1,044	108	△ 125	△ 2,805
家 計	82,584	77,899	73,981	76,468
対 家 計 民 間 非 営 利 団 体	876	777	832	848
企 業 所 得 (法 人 企 業 の 分 配 所 得 受 払 後)	352,562	399,630	466,075	572,565
民 間 法 人 企 業	224,337	277,050	341,118	449,172
公 的 企 業	25,498	17,118	15,490	17,633
個 人 企 業	102,728	105,462	109,467	105,760
農 林 水 産 業	2,003	4,506	6,175	4,623
そ の 他 の 産 業 (非 農 林 水 ・ 非 金 融)	40,010	36,232	36,775	33,759
持 ち 家	60,714	64,724	66,517	67,378
市 町 民 所 得	1,290,854	1,308,083	1,371,529	1,500,562

資料：県統計課「愛媛県市町民所得統計」

( 単位 : 百万円・% )

平成24年度	平成25年度	平成26年度	平成27年度	平成28年度	平成29年度	平成29年度 対前年増加率
23,253	22,570	20,858	24,280	26,694	25,140	△ 5.8
15,189	15,498	14,179	15,852	17,939	16,877	△ 5.9
463	491	606	835	918	935	1.9
7,601	6,581	6,073	7,593	7,836	7,327	△ 6.5
2,460	2,769	2,935	2,829	2,565	2,701	5.3
734,803	793,114	781,584	877,420	858,052	969,291	13.0
58,322	64,729	76,373	81,237	79,403	80,580	1.5
70,160	76,844	79,196	83,102	115,871	107,113	△ 7.6
159,747	156,065	154,488	159,923	159,141	155,110	△ 2.5
116,906	133,508	132,008	130,953	131,715	134,810	2.3
32,414	33,877	35,549	35,353	39,143	39,933	2.0
41,266	41,297	40,944	40,955	40,984	40,400	△ 1.4
64,740	64,677	62,806	63,075	60,725	61,953	2.0
177,272	178,848	180,597	183,725	186,929	191,029	2.2
60,302	63,568	65,132	69,015	72,838	74,071	1.7
58,241	56,902	59,513	61,704	61,941	61,938	△ 0.0
67,150	65,375	66,749	66,373	67,113	65,889	△ 1.8
151,203	150,799	149,398	151,117	153,878	154,588	0.5
75,807	75,723	78,398	80,170	79,811	82,604	3.5
1,894,046	1,980,664	1,986,528	2,111,229	2,136,802	2,247,150	5.2
21,939	25,257	33,837	34,987	30,772	35,532	15.5
13,812	15,475	18,169	22,335	26,319	26,230	△ 0.3
1,902,174	1,990,446	2,002,196	2,123,882	2,141,255	2,256,452	5.4
23,253	22,570	20,858	24,280	26,694	25,140	△ 5.8
807,422	872,727	863,715	963,350	976,488	1,079,106	10.5
1,063,371	1,085,367	1,101,955	1,123,599	1,133,621	1,142,904	0.8

注) ここに掲載した推計値は、最新資料の利用、推計方法の改訂等により、平成20年度まで遡及改訂しているため、平成28年度以前の推計値についても本書の値を利用すること。

( 単位 : 百万円・% )

平成24年度	平成25年度	平成26年度	平成27年度	平成28年度	平成29年度	平成29年度 対前年増加率
843,494	842,489	855,946	872,981	892,657	911,367	2.1
71,745	75,380	88,371	83,964	79,500	93,106	17.1
△ 2,766	1,740	5,267	5,241	3,770	15,104	300.6
73,744	72,861	82,320	77,972	75,042	77,242	2.9
767	778	784	751	687	759	10.5
378,646	410,065	392,693	425,577	464,195	499,956	7.7
254,477	281,120	264,278	289,714	334,359	367,868	10.0
17,055	18,364	21,565	21,490	18,951	19,135	1.0
107,113	110,581	106,850	114,373	110,885	112,952	1.9
5,474	4,578	3,241	6,349	7,616	8,002	5.1
32,385	35,696	34,331	37,776	31,290	31,729	1.4
69,254	70,306	69,278	70,248	71,979	73,221	1.7
1,293,885	1,327,934	1,337,010	1,382,522	1,436,352	1,504,429	4.7

注) ここに掲載した推計値は、最新資料の利用、推計方法の改訂等により、平成20年度まで遡及改訂しているため、平成28年度以前の推計値についても本書の値を利用すること。



# 表 目 次

---

第8-1表 主要品目小売価格の推移(今治市)

8 物 価



第8-1表 主要品目小売価格の推移（今治市）

品名	単位	平成26年	平成27年	平成28年	平成29年	平成30年
うるち米（単一・コシヒカリ）	1袋・5kg	2,144	1,956	2,055	2,009	2,134
もち米	1kg	518	492	528	519	524
食パン	〃	648	564	527	529	541
カップ麺	1個・77g	146	154	158	150	141
小麦粉	1袋・1kg	255	258	258	262	273
まぐろ	100g	391	417	410	432	516
あじ	〃	140	140	138	124	129
いわし	〃	91	85	98	88	90
かれい	〃	294	274	285	-	-
さば	〃	117	116	122	128	130
さんま	〃	83	82	83	96	97
たいい	〃	178	173	181	179	172
いか	〃	92	95	116	132	164
たこ	〃	254	261	270	277	342
あさり	〃	109	113	124	122	131
しらす干し	〃	216	267	258	267	396
ちくわ	〃	153	160	162	94	74
かまぼこ	〃	179	159	159	152	157
牛肉（ロース）	〃	629	716	824	763	731
豚肉（バラ）	〃	-	207	206	207	204
鶏肉	〃	138	143	146	145	141
ハム（ロースハム）	〃	225	225	212	207	199
ソーセージ	〃	217	214	203	204	208
牛乳（店頭売り、紙容器入り）	1本・1000ml	237	242	246	242	240
バター	1箱・200g	383	408	419	419	419
鶏卵（サイズ混合）	10個入り1パック	-	-	-	-	190
キャベツ	1kg	176	214	200	197	230
ほうれんそう	〃	932	1,006	1,153	1,076	1,083
はくさい	〃	189	230	254	256	263
ねぎ	〃	627	708	806	778	828
レタス	〃	487	557	609	526	587
じゃがいも	〃	286	358	375	409	289

資料：「小売物価統計調査（総務省統計局）」

注）各年平均値である。

第8-1表

## 主要品目小売価格の推移（今治市）

（つづき）

品名	単位	平成26年	平成27年	平成28年	平成29年	平成30年
さいも	1kg	622	678	668	617	659
だいにん	〃	172	200	203	184	226
にんじん	〃	353	393	434	388	437
ごぼう	〃	718	668	660	779	686
たまねぎ	〃	240	235	263	238	245
れんこん	〃	948	1,300	1,271	1,241	1,209
かぼちや	〃	334	362	380	388	453
きゅうり	〃	571	635	740	640	688
なす	〃	595	695	733	735	745
トマト	〃	-	-	-	-	722
干ししいたけ	100g	1,054	1,067	1,114	1,122	1,122
わかめ	〃	124	145	172	181	203
豆腐	1kg	-	224	251	210	204
揚げ	〃	-	1,789	1,457	1,488	1,312
こんにゃく	〃	-	409	408	410	386
梅干し	〃	-	1,972	1,943	2,092	1,960
だいにん漬	〃	-	-	-	-	636
りんご（ふじ）	1kg	472	502	532	558	613
みかん	〃	502	512	555	525	588
レモン	〃	576	823	820	-	-
梨	〃	602	710	726	637	626
ぶどう（巨峰）	〃	1,287	1,373	1,400	1,666	1,804
柿	〃	424	465	531	461	513
桃	〃	952	998	956	972	1,156
すいか	〃	320	391	400	396	413
メロン	〃	684	709	739	787	759
いちご	〃	-	1,665	1,678	1,819	1,950
バナナ	〃	224	269	291	287	283
しょう油	1本・1L	264	258	266	274	265
砂糖	1袋・1kg	222	223	228	237	237
酢	1本・500ml	157	163	159	159	166
ソー	1本・500ml	199	191	191	192	183



第8-1表 主要品目小売価格の推移（今治市）（つづき）

品名	単位	平成26年	平成27年	平成28年	平成29年	平成30年
マヨネーズ	1本・450g	272	271	274	260	263
キャンデー	1袋・90g	187	191	189	191	191
チョコレート	1枚・50g	98	98	105	100	106
チューインガム	14粒入り1個	123	124	124	124	124
アイスクリーム	1個・110ml	242	254	258	256	244
おにぎり	1個	101	103	104	104	99
サラダ	100g	148	151	160	163	146
コロツケ	〃	95	97	95	94	85
緑茶（せん茶）	〃	419	428	433	372	362
紅茶	10袋	119	125	121	120	109
インスタントコーヒー	100g	745	827	884	852	932
炭酸飲料	1本・500ml	89	91	90	90	89
清酒	1本・2,000ml	1,014	1,054	996	1,008	1,005
焼酎	1本・1,800ml	1,478	1,489	1,526	1,577	1,551
ビール（350ml缶）	6缶入り1パック	1,106	1,105	1,105	1,147	1,153
中華そば（外食）	1杯	525	537	549	552	552
親子どんぶり（外食）	〃	601	607	609	-	-
カレーライス（外食）	1皿	556	560	607	617	617
コーヒー（喫茶店）	1杯	458	460	457	457	457
ビール（外食）	1本・500ml	482	524	513	513	524
民営家賃	1か月	3,544	3,523	3,510	3,476	3,417
公営家賃（公的住宅）（市町村営）	〃	918	908	916	915	926
畳替え代	1枚	7,508	7,560	7,560	7,560	7,560
都市ガス代	1か月・1465.12MJ	-	8,531	7,693	7,692	7,911
プロパンガス	1か月・10m <sup>3</sup>	7,376	7,504	7,099	7,201	7,325
灯油	18L	1,900	1,524	1,140	1,365	1,634
水道料	1か月・20m <sup>3</sup>	-	2,611	2,799	2,862	2,862
電気炊飯器	1台	29,428	27,550	29,559	33,330	36,255
ガステーブル	〃	30,438	24,977	22,140	22,140	24,237
電気冷蔵庫	〃	167,628	167,526	153,585	160,080	169,138
電気掃除機	〃	23,977	32,878	25,153	29,670	21,717
ルームエアコン	1台	201,558	224,053	199,029	202,776	193,101

第8-1表 主要品目小売価格の推移（今治市）（つづき）

品名	単位	平成26年	平成27年	平成28年	平成29年	平成30年
室内時計	1個	4,903	4,937	4,886	4,860	4,860
ガラスコップ	〃	-	366	366	-	-
鍋	〃	1,847	2,123	2,146	1,923	1,675
電球・ランプ	2本入り1パック	-	-	-	1,249	1,274
タオル	1枚	306	289	312	318	323
ティシュペーパー	320枚入り5箱入り1パック	257	259	253	256	260
台所用洗剤	1本	-	-	-	-	189
洗濯用洗剤	1.0kg	278	277	270	292	301
男子用ズボン(秋冬物)	1本	-	8,883	9,123	8,682	8,903
ワイシャツ(長袖)	1枚	2,366	2,359	2,381	2,165	2,387
子供用シャツ	2枚入り1袋	664	691	760	725	752
男子用靴下	1足	505	404	424	400	391
男子靴(皮)	〃	17,493	18,144	18,144	18,144	18,144
婦人靴(皮)	〃	14,801	14,904	14,904	14,904	14,904
洗濯代(ワイシャツ)	1枚	146	155	156	152	169
タクシ-代(4km)	4km・昼・1回	-	1,210	1,210	1,210	1,210
ガソリン	レギュラー・1L	163	140	120	134	153
P T A 会費(小学校)	1か年	3,067	2,917	2,867	2,867	2,867
P T A 会費(中学校)	〃	2,833	2,833	2,833	2,833	2,833
ノートブック	1冊	117	122	137	138	136
電池	単3形4個入り1パック	296	300	300	300	300
新聞代(地方・ブロック紙)	1か月	3,065	3,086	3,086	3,086	3,086
写真プリント代	1枚	38	38	38	39	39
歯ブラシ	1本	-	101	101	101	101
化粧石けん	3個入り1パック	226	220	243	238	224
化粧水(カウンセリングを除く。)	1本・200ml	1,174	1,168	1,180	1,318	1,307
行政証明書手数料	印鑑証明・1通	300	300	300	300	300

## 表 目 次

---

---

第9-1表	建築確認申請書新築・増築別等件数(建築設備・工作物除く) (小学校区別)
第9-2表	市営住宅等の状況
第9-3表	道路実延長及び舗装・改良状況
第9-4表	公園の状況
第9-5表	都市公園の状況
第9-6表	歩行者道・自転車歩行者道(市道)

## 9 建 設



第9-1表 建築確認申請書新築・増築別等件数(建築設備・工作物除く)  
(小学校区別)

	住 宅		共同住宅		非 住 宅		総 戸 数	申請件数計
	新 築	増 築	棟	戸 数	新 築	増 築		
平成29年度	452	39	44	421	63	32	1,007	630
30	470	36	54	380	57	30	973	647
令和元年度	474	30	72	668	59	18	1,249	653
吹 揚	27	1	4	31	8	3	70	43
鳥 生	30	1	4	32	2	-	65	37
立 花	43	3	6	45	1	2	94	55
常 盤	33	2	7	94	7	2	138	51
別 宮	14	1	12	181	3	2	201	32
近 見	28	2	7	73	2	-	105	39
桜 井	30	2	2	2	-	-	34	34
富 田	46	1	3	22	5	2	76	57
清 水	27	2	-	-	1	-	30	30
日 高	39	4	9	67	7	-	117	59
乃 万	69	2	12	92	5	3	171	91
波 止 浜	13	-	1	12	-	1	26	15
国 分	7	2	-	-	-	-	9	9
朝 倉	4	-	-	-	2	-	6	6
鴨 部	2	1	-	-	1	-	4	4
九 和	2	-	-	-	1	-	3	3
波 方	14	-	4	9	2	1	26	21
大 西	28	3	-	-	2	1	34	34
菊 間	5	-	-	-	1	-	6	6
亀 岡	5	-	-	-	1	-	6	6
吉 海	-	1	-	-	4	-	5	5
宮 窪	-	-	-	-	-	-	-	-
伯 方	8	2	1	8	4	1	23	16
上 浦	-	-	-	-	-	-	-	-
大 三 島	-	-	-	-	-	-	-	-
岡 村	-	-	-	-	-	-	-	-

資料：建築課

注) 住宅は併用住宅を含む。

第9-2表 市営住宅等の状況

	総数	建設および					
		公営					
		公営住宅計	旧第1種住宅				
総数	木造		簡平	簡二	耐火		
平成29年度	2,863	2,552	684	99	68	150	367
30	2,823	2,513	660	85	68	140	367
令和元年度	2,860	2,556	660	85	68	140	367

資料：住宅管理課 各年度末現在

- 注) 1 簡平は簡易耐火構造平屋建のこと。  
 2 簡二は簡易耐火構造二階建のこと。  
 3 耐火は耐火構造のこと。

第9-3表 道路実延長及び舗装・改良状況

	道路実延長				舗装道路					
	総計	国道	県道	市道	総計(全舗装率)		国道(舗装率)		県道(舗装率)	
平成28年	1898.7	115.5	218.8	1564.4	1805.8	(95.1)	115.5	(100.0)	218.8	(100.0)
29	1903.9	115.5	218.8	1569.6	1811.1	(95.1)	115.5	(100.0)	218.8	(100.0)
30	1909.1	115.5	218.7	1574.9	1816.4	(95.1)	115.5	(100.0)	218.7	(100.0)
(今治市)	678.5	11.4	40.3	626.9	669.8	(98.7)	11.4	(100.0)	40.3	(100.0)
(朝倉村)	105.9	-	16.2	89.7	103.9	(98.1)	-	(-)	16.2	(100.0)
(玉川町)	230.1	15.9	21.8	192.5	174.8	(76.0)	15.9	(100.0)	21.8	(100.0)
(波方町)	82.9	-	19.7	63.2	82.6	(99.6)	-	(-)	19.7	(100.0)
(大西町)	99.2	-	11.4	87.8	94.5	(95.2)	-	(-)	11.4	(100.0)
(菊間町)	108.4	-	16.4	92.0	108.0	(99.7)	-	(-)	16.4	(100.0)
(吉海町)	88.6	6.9	22.3	59.5	84.1	(94.9)	6.9	(100.0)	22.3	(100.0)
(宮窪町)	72.6	2.3	10.8	59.5	69.4	(95.5)	2.3	(100.0)	10.8	(100.0)
(伯方町)	116.4	8.5	9.2	98.7	109.5	(94.1)	8.5	(100.0)	9.2	(100.0)
(上浦町)	106.9	6.9	17.0	83.1	103.0	(96.4)	6.9	(100.0)	17.0	(100.0)
(大三島町)	131.6	-	28.0	103.7	130.1	(98.8)	-	(-)	28.0	(100.0)
(関前村)	24.2	-	5.7	18.5	23.1	(95.5)	-	(-)	5.7	(100.0)

資料：県道路建設課「えひめの道路」各年4月1日現在

- 注) 1 地域別内訳の数値には、「一般国道指定区間」を含めていない。  
 2 道路密度＝道路実延長／総面積

管 理 戸 数									
住 宅									そ の 他
旧 第 2 種 住 宅					新 法 分				
総 数	木 造	簡 平	簡 二	耐 火	総 数	木 造	耐 火		
1,577	190	218	150	1,019	291	38	253	311	
1,537	190	214	114	1,019	316	38	278	310	
1,529	182	214	114	1,019	367	38	329	304	

(単位:km・%)

市道(舗装率)		改 良 道 路								道路密度 (km/km <sup>2</sup> )
		総計(総改良率)		国道(改良率)		県道(改良率)		市道(改良率)		
1471.6	(94.1)	1294.0	(68.2)	114.7	(99.3)	190.8	(87.2)	988.5	(63.2)	4.5
1476.8	(94.1)	1301.0	(68.3)	114.7	(99.3)	191.8	(87.6)	994.5	(63.4)	4.5
1482.2	(94.1)	1306.5	(68.4)	114.7	(99.3)	191.6	(87.6)	1000.2	(63.5)	4.6
618.1	(98.6)	551.3	(81.3)	11.2	(98.5)	38.5	(95.6)	501.6	(80.0)	
87.7	(97.7)	76.7	(72.4)	-	(-)	14.4	(89.0)	62.3	(69.4)	
137.2	(71.3)	121.3	(52.7)	15.9	(100.0)	18.2	(83.5)	87.2	(45.3)	
62.9	(99.5)	63.5	(76.6)	-	(-)	17.1	(86.7)	46.5	(73.5)	
83.1	(94.6)	62.3	(62.8)	-	(-)	10.9	(96.0)	51.4	(58.5)	
91.6	(99.6)	67.7	(62.5)	-	(-)	10.9	(66.6)	56.8	(61.8)	
55.0	(92.4)	54.2	(61.2)	6.9	(100.0)	17.8	(80.1)	29.5	(49.6)	
56.2	(94.5)	40.2	(55.3)	2.3	(100.0)	8.7	(80.9)	29.1	(48.9)	
91.8	(93.0)	68.1	(58.5)	8.3	(98.6)	8.9	(96.7)	50.8	(51.5)	
79.2	(95.3)	57.8	(54.0)	6.4	(93.0)	15.1	(88.7)	36.3	(43.7)	
102.1	(98.5)	69.9	(53.1)	-	(-)	27.4	(98.0)	42.5	(41.0)	
17.4	(94.1)	9.9	(40.8)	-	(-)	3.6	(62.8)	6.3	(34.0)	

第9-4表 公園の状況

種 類		種 別	箇 所 数	開 設 面 積	1人当たり面積
総 数			180	206.74 <sup>ha</sup>	13.11 <sup>m<sup>2</sup>/人</sup>
都 市 公 園	基 幹 公 園	街区(児童)公園	57	12.69	0.80
		近 隣 公 園	6	7.36	0.47
		地 区 公 園	7	32.09	2.04
		都 市 基 幹 公 園	4	74.87	4.75
		運 動 公 園	1	7.64	0.48
	特 殊 公 園	風 致	1	4.82	0.31
		歴 史	2	8.01	0.51
		植 物	1	8.64	0.55
		交 通	1	1.57	0.10
	都 市 緑 地			9	8.14
墓 園			1	12.77	0.81
その他の公園(健康広場等を含む)			90	28.13	1.78

資料：公園緑地課 令和2年3月31日現在(1ha=10,000m<sup>2</sup>)  
 注) 人口は令和2年3月31日現在の住民基本台帳人口による。

第9-5表 都市公園の状況

	箇 所 数	開 設 面 積	1人当たり公園面積
平成29年度	90	178.61 <sup>ha</sup>	11.09 <sup>m<sup>2</sup>/人</sup>
30	90	178.61	11.21
令和元年度	90	178.61	11.33

資料：公園緑地課 各年度末現在  
 注) 人口は各年度末現在の住民基本台帳人口による。

第9-6表 歩行者道・自転車歩行者道(市道)

	歩道延長	歩道面積	自転車歩行者道延長	自転車歩行者道面積
	m	m <sup>2</sup>	m	m <sup>2</sup>
平成29年	39,764	85,604	102,557	370,838
30	39,556	85,165	102,960	372,044
31	39,407	84,779	103,230	372,861
令和2年	39,321	84,533	103,601	374,424

資料：用地管理課 各年4月1日現在



## 表 目 次

---

---

- 第10-1表 JR今治駅乗車人員
- 第10-2表 今治港貨物輸移出入量(重要港湾)
- 第10-3表 今治港入港船舶状況(重要港湾)
- 第10-4表 今治港航路別乗降人員(重要港湾)
- 第10-5表 瀬戸内しまなみ海道車両通行量
- 第10-6表 自動車保有台数の推移
- 第10-7表 軽自動車課税台数の推移



第10-1表 JR今治駅乗車人員

区分	平成30年			令和元年（平成31年）			令和2年		
	総数	普通	定期	総数	普通	定期	総数	普通	定期
1月	74,615	26,875	47,740	68,985	25,833	43,152	68,584	25,525	43,059
2月	61,978	25,130	36,848	57,929	24,525	33,404	57,789	23,221	34,568
3月	71,428	33,174	38,254	68,830	32,839	35,991	44,367	17,800	26,567
4月	75,006	29,526	45,480	73,400	29,240	44,160	45,354	6,744	38,610
5月	76,831	28,843	47,988	77,720	31,654	46,066	50,870	6,602	44,268
6月	70,016	24,776	45,240	69,388	24,478	44,910	54,933	11,253	43,680
7月	66,783	21,616	45,167	70,975	27,637	43,338	56,166	13,541	42,625
8月	75,798	32,181	43,617	75,779	33,030	42,749	56,109	13,453	42,656
9月	69,620	26,930	42,690	83,915	28,955	54,960	57,112	14,872	42,240
10月	72,994	29,191	43,803	70,636	27,391	43,245	55,864	16,060	39,804
11月	70,477	27,997	42,480	69,179	26,969	42,210	54,948	16,428	38,520
12月	66,231	27,512	38,719	63,340	26,760	36,580	49,583	13,778	35,805
年間合計	851,777	333,751	518,026	850,076	339,311	510,765	651,679	179,277	472,402
1日当り乗車人員	2,334	914	1,419	2,329	930	1,399	1,781	490	1,291

資料：四国旅客鉄道株式会社今治駅

第10-2表 今治港貨物輸移出入量（重要港湾）

（単位：t）

	輸 移 出			輸 移 入			総 数		
	外 貿	内 貿	小 計	外 貿	内 貿	小 計	外 貿	内 貿	合 計
平成24年	114,879	224,329	339,208	127,365	600,285	727,650	242,244	824,614	1,066,858
25	126,800	227,564	354,364	125,800	556,880	682,680	252,600	784,444	1,037,044
26	132,133	251,180	383,313	201,249	575,898	777,147	333,382	827,078	1,160,460
27	125,839	243,440	369,279	151,503	581,957	733,460	277,342	825,397	1,102,739
28	110,542	244,014	354,556	250,994	556,617	807,611	361,536	800,631	1,162,167
29	127,767	254,985	382,752	226,789	537,468	764,257	354,556	792,453	1,147,009
30	134,399	236,314	370,713	255,578	548,124	803,702	389,977	784,438	1,174,415
令和元年 (平成31年)	135,958	236,759	372,717	257,383	547,195	804,578	393,341	783,954	1,177,295

資料：港湾課「港湾統計」

注）重要港湾…国際海上輸送網又は国内海上輸送網の拠点となる港湾その他の国の利害に重大な関係を有する港湾で政令で定めるもの（港湾法第2条第2項）

第10-3表 今治港入港船舶状況（重要港湾）

	総 数		外 航		内 航		フェリー（再掲）	
	隻	総 t	隻	総 t	隻	総 t	隻	総 t
平成24年	22,272	3,172,123	274	1,060,725	21,998	2,111,398	3,131	634,719
25	18,101	2,924,975	243	1,020,201	17,858	1,904,774	2,699	543,248
26	14,650	2,844,279	229	1,000,849	14,421	1,843,430	2,605	524,585
27	15,509	2,832,385	214	988,795	15,295	1,843,590	2,636	535,653
28	14,834	2,845,448	224	1,080,519	14,610	1,764,929	2,610	528,271
29	15,722	3,212,941	234	1,362,255	15,488	1,850,686	2,852	589,384
30	14,876	3,050,406	233	1,402,502	14,643	1,647,904	2,555	514,185
令和元年 (平成31年)	15,054	2,833,453	208	1,222,082	14,846	1,611,371	2,620	535,185

資料：港湾課

第10-4表 今治港航路別乗降人員(重要港湾)

配 置	総 数	今治 ～ 土生	今治 ～ 木江	今治 ～ 下田水	今治 ～ 岡村	今治 ～ その他
(乗 客)						
平成28年	54,138	26,788	4,942	-	18,938	3,470
29	52,062	25,224	4,745	-	19,339	2,754
30	47,539	22,553	4,783	-	17,516	2,687
令和元年 (平成31年)	48,070	22,022	5,523	-	16,960	3,565
(降 客)						
平成28年	58,955	31,181	3,837	-	20,220	3,717
29	55,383	28,799	4,091	-	19,461	3,032
30	52,097	27,292	4,287	-	17,682	2,836
令和元年 (平成31年)	53,070	26,474	4,338	-	18,272	3,986

資料：港湾課

第10-5表 瀬戸内しまなみ海道車両通行量

	新尾道大橋	因島大橋	生口橋	多々羅大橋	大三島橋	伯方大島大橋	来島海峡大橋
平成26年度	5,761,622	6,534,184	4,558,853	2,528,161	3,023,985	3,446,598	4,051,987
27	5,949,118	6,755,407	4,769,004	2,706,500	3,174,789	3,610,674	4,228,554
28	5,978,479	6,775,425	4,796,473	2,727,319	3,188,531	3,641,077	4,267,584
29	6,124,608	6,933,026	4,915,442	2,828,052	3,295,285	3,744,077	4,364,635
30	6,062,416	6,832,254	4,803,238	2,774,261	3,248,688	3,694,308	4,333,349
令和元年度	6,165,241	7,001,126	4,969,927	2,912,434	3,370,030	3,818,712	4,453,219

資料：本州四国連絡高速道路(株)

第10-6表 自動車保有台数の推移

用途別・車種別		平成26年	平成27年	平成28年	平成29年	平成30年
	総数	124,159	123,924	124,256	124,095	124,005
貨物用	普通車	3,007	2,953	2,972	2,946	2,915
	小型車	3,926	3,789	3,714	3,648	3,600
	被けん引車	354	350	356	344	319
	軽自動車(四輪)	22,625	22,215	21,798	21,422	21,099
	軽自動車(三輪)	4	5	5	5	6
	計	29,916	29,312	28,845	28,365	27,939
乗合用	普通車	127	129	131	130	130
	小型車	195	195	195	191	190
	計	322	324	326	321	320
乗用	普通車	18,656	18,735	18,978	19,504	19,963
	小型車	26,025	25,341	24,761	24,320	23,884
	軽四輪車	43,426	44,399	45,533	45,769	46,077
	計	88,107	88,475	89,272	89,593	89,924
用特種途(殊用)	特種車	1,537	1,536	1,535	1,529	1,533
	大型特殊車	522	522	524	528	528
	計	2,059	2,058	2,059	2,057	2,061
二輪車	小型車	1,627	1,646	1,659	1,707	1,740
	軽二輪車	2,128	2,109	2,095	2,052	2,021
	計	3,755	3,755	3,754	3,759	3,761

資料：四国運輸局 各年3月31日現在

第10-7表 軽自動車課税台数の推移

用途別・車種別		平成27年度	平成28年度	平成29年度	平成30年度	令和元年度
	総 数	21,055	20,515	19,828	19,153	18,565
原 動 機 付 自 転 車	総排気量 50cc以下	15,291	14,769	14,137	13,535	12,932
	総排気量 90cc以下	1,934	1,781	1,641	1,496	1,399
	総排気量 125cc以下	2,926	3,048	3,122	3,188	3,281
	ミ ニ カ ー	99	104	100	91	87
	計	20,250	19,702	19,000	18,310	17,699
自 小 型 動 特 車 殊	農 耕 用	280	284	294	310	327
	そ の 他	525	529	534	533	539
	計	805	813	828	843	866

資料：市民税課

注) 軽自動車税に関する調の賦課期日現在台数 各年度4月1日現在  
非課税分を含む。





# 表 目 次

---

---

- 第11-1表 上水道の状況  
第11-2表 公共下水道事業の状況

## 11 上下水道



第11-1表 上水道の状況

		平成28年度	平成29年度	平成30年度	令和元年度
用途別 使用 水量	総量 (m <sup>3</sup> )	19,486,801	19,907,389	19,805,297	19,643,540
	家庭用 (m <sup>3</sup> )	12,545,470	12,686,703	12,577,654	12,403,238
	湯屋用 (m <sup>3</sup> )	36,532	34,533	29,090	29,022
	工業用 (m <sup>3</sup> )	738,091	790,837	826,029	864,760
	業務用 (m <sup>3</sup> )	3,796,013	3,825,774	3,655,296	3,580,087
	船舶用 (m <sup>3</sup> )	61,479	71,517	56,383	58,725
	臨時用(消火栓含) (m <sup>3</sup> )	20,550	25,120	16,913	23,478
	分水 (m <sup>3</sup> )	2,288,666	2,472,905	2,643,932	2,684,230
	その他 (m <sup>3</sup> )	-	-	-	-
A	行政区域内人口 (人)	162,835	161,094	159,290	157,644
B	給水人口 (人)	154,068	155,776	154,275	152,844
C	普及率 (B / A) (%)	94.6	96.7	96.9	97.0
D	給水戸数 (戸)	67,895	69,661	69,668	69,765
E	給水能力 (m <sup>3</sup> /日)	92,858	96,674	93,461	93,817
F	年間総取水量 (m <sup>3</sup> )	21,174,964	21,896,332	21,451,873	21,835,740
G	年間総配水量 (m <sup>3</sup> )	20,846,977	21,280,374	21,115,678	21,459,175
H	年間総有収水量 (m <sup>3</sup> )	19,486,801	19,907,389	19,805,297	19,643,540
I	有収率 (H / G) (%)	93.5	93.5	93.8	91.5
J	一日最大配水量 (m <sup>3</sup> )	67,297	68,291	67,497	64,410
K	一日平均配水量 (m <sup>3</sup> )	57,115	58,302	57,851	58,632
L	一日平均給水量 (m <sup>3</sup> )	53,388	54,541	54,261	53,671
M	導送配水管布設延長 (km)	1,733	1,840	1,843	1,846
N	量水器設置個数 (個)	75,873	75,946	76,110	76,071
O	消火栓設置個数 (個)	4,949	5,187	5,191	5,194
P	給水料金収入 (円) (税抜)	2,892,941,496	2,953,550,149	2,892,119,115	3,052,553,290

資料：水道総務課

注) A 行政区域内人口は、各年度末現在の住民基本台帳人口及び外国人登録人口による。

## 第11-2表 公共下水道事業の状況

	平成28年度	平成29年度	平成30年度	令和元年度
A 面積 (ha)	41,914	41,914	41,914	41,914
B 計画処理面積 (ha)	3,572	3,572	3,954	3,954
C 下水道処理区域面積 (ha)	2,645	2,687	2,782	2,792
整備率 C/B (%)	74.0	75.2	70.4	70.6
D 住民基本台帳人口 (人)	164,176	162,614	160,952	159,235
E 計画処理人口 (人)	108,938	108,938	115,108	110,368
F 処理可能人口 (人)	99,794	98,841	102,388	102,094
G 処理可能戸数 (戸)	47,003	46,982	49,089	49,495
人口普及率 F/D (%)	60.8	60.8	63.6	64.1
H 水洗化人口 (人)	90,553	90,812	94,296	92,490
I 水洗化戸数 (戸)	41,214	41,600	43,680	43,218
J 処理能力水量 (m <sup>3</sup> /日)	70,776	70,776	70,776	69,636
K 流入下水量 (m <sup>3</sup> /日)	51,266	49,898	49,881	46,113

資料：下水道業務課

- 注) 1 人口普及率は各年度5月1日現在、水洗化人口は各年度末現在の数値である  
 2 住民基本台帳人口は、各年度4月30日現在



# 表 目 次

---

---

第12-1表	産業・性別常用労働者1人平均月間現金給与額(愛媛県)
第12-2表	中小企業資金融資状況
第12-3表	中小企業団体育成資金貸付状況
第12-4表	保育所・認定こども園・地域型保育事業所の状況
第12-5表	生活保護の状況
第12-6表	扶助別生活保護の状況
第12-7表	障害者(児)諸手当受給者数
第12-8表	精神障害者保健福祉手帳所持者数
第12-9表	療育手帳所持者数
第12-10表	身体障害者手帳所持者数
第12-11表	国民健康保険の概要
第12-12表	国民健康保険の給付状況
第12-13表	国民健康保険の財政状況
第12-14表	後期高齢者医療の概要
第12-15表	後期高齢者医療の給付状況
第12-16表	乳幼児医療費給付状況
第12-17表	ひとり親家庭医療費給付状況
第12-18表	重度心身障害者医療費給付状況
第12-19表	要介護(要支援)認定者数
第12-20表	介護保険サービス利用状況
第12-21表	介護保険給付サービス状況
第12-22表	介護保険第1号被保険者保険料調定状況
第12-23表	拠出年金支給状況
第12-24表	基礎年金支給状況
第12-25表	拠出年金被保険者の状況



第12-1表 産業・性別常用労働者1人平均月間現金給与額(愛媛県)

(単位：円)

	現金給与総額			きまって支給する給与			特別に支払われた給与		
	男女計	男	女	男女計	男	女	男女計	男	女
平成26年	308,657	388,367	208,311	255,174	317,773	176,368	53,483	70,594	31,943
27	316,656	393,992	219,029	260,265	320,350	184,415	56,391	73,642	34,614
28	322,165	401,570	217,422	262,608	322,290	183,881	59,557	79,280	33,541
29	322,619	407,398	215,655	265,117	330,075	183,161	57,502	77,323	32,494
30	304,047	391,793	208,744	250,098	318,821	175,456	53,949	72,972	33,288
令和元年 (平成31年)	298,346	384,937	208,886	247,723	314,997	178,220	50,623	69,940	30,666
建設業	359,334	373,520	259,870	305,341	319,254	207,790	53,993	54,266	52,080
製造業	351,428	402,665	203,496	284,224	322,563	173,530	67,204	80,102	29,966
電気・ガス・熱供給・水道業	527,844	552,585	336,149	416,234	435,578	266,357	111,610	117,007	69,792
情報通信業	376,263	465,352	233,953	300,746	365,170	197,835	75,517	100,182	36,118
運輸業、郵便業	304,277	333,297	175,297	261,558	285,604	154,686	42,719	47,693	20,611
卸売業、小売業	219,509	333,362	147,016	191,318	281,051	134,183	28,191	52,311	12,833
金融業、保険業	371,572	521,989	263,868	294,319	406,513	213,984	77,253	115,476	49,884
不動産業、物品賃貸業	301,522	345,584	196,545	248,127	284,076	162,480	53,395	61,508	34,065
学術研究、 専門・技術サービス業	385,553	424,962	209,999	312,108	341,434	181,467	73,445	83,528	28,532
宿泊業、飲食サービス業	129,438	169,628	103,872	121,993	156,220	100,220	7,445	13,408	3,652
生活関連サービス業、 娯楽業	179,473	266,368	123,863	157,768	226,106	114,034	21,705	40,262	9,829
教育、学習支援業	328,757	402,557	273,664	271,029	323,225	232,064	57,728	79,332	41,600
医療、福祉	303,817	479,002	251,751	249,267	390,481	207,298	54,550	88,521	44,453
複合サービス事業	348,593	420,043	218,753	263,277	307,066	183,703	85,316	112,977	35,050
サービス業 (他に分類されないもの)	217,119	313,981	150,829	191,450	264,567	141,410	25,669	49,414	9,419

資料：県統計課「毎月勤労統計調査(厚生労働省)」

- 注) 1 各年とも年総平均である。  
 2 本結果は愛媛県下の雇用規模30人以上の事業所を対象に抽出された事業所の集計値である。  
 3 「鉱業、採石業、砂利採取業」は県内事業所数僅少のため非公表であるが、集計結果は「年平均額」の数値に含まれる。

第12-2表 中小企業資金融資状況

		平成29年度	平成30年度	令和元年度
総	数	569	461	366
		件	件	件
製	造	135	121	93
建	設	110	93	62
卸	売	37	26	31
小	売	81	55	45
飲	食	34	39	24
運	輸	33	21	22
サ	ー	100	79	72
ビ	ス			
そ	の	39	27	17
	他			
融	資	264,413	191,624	152,487
総	額			
	(万円)			

資料：商工振興課

第12-3表 中小企業団体育成資金貸付状況

		平成29年度		平成30年度		令和元年度	
		件数	金額	件数	金額	件数	金額
		件	万円	件	万円	件	万円
総	数	38	20,662	-	-	-	-
船	舶	-	-	-	-	-	-
造	修	-	-	-	-	-	-
業							
タ	オ	29	16,437	-	-	-	-
ル	製	-	-	-	-	-	-
造	造	-	-	-	-	-	-
業							
縫	製	-	-	-	-	-	-
業							
綿	ス	-	-	-	-	-	-
フ	織	-	-	-	-	-	-
物	業	-	-	-	-	-	-
業							
染	色	-	-	-	-	-	-
業							
運	送	-	-	-	-	-	-
業							
サ	ー	-	-	-	-	-	-
ビ	ス	-	-	-	-	-	-
業							
商	店	-	-	-	-	-	-
街							
そ	の	9	4,225	-	-	-	-
	他						

資料：商工振興課



第12-4表 保育所・認定こども園・地域型保育事業所の状況

施設・事業所名	令和2年			施設・事業所名	令和2年		
	職員	収容人員			職員	収容人員	
		利用定員	現員			利用定員	現員
総数	670	3,897	3,273				
保育所計	463	2,390	2,013				
鳥生市	26	120	101	朝倉私	13	90	103
常盤市	30	150	127	大井私	19	120	109
城東市	29	150	124	小西私	12	90	106
別宮市	20	200	88	今治虎岳私	14	90	107
乃万市	28	100	113				
日高市	29	120	98	認定こども園計	183	1,427	1,172
清水市	26	100	89	吉海市 (認定こども園)	13	90	37
富田市	31	130	128	宮窪市 (認定こども園)	13	90	44
桜井市	24	100	76	伯方市 (認定こども園)	23	130	122
日の出市	15	45	45	上浦市 (認定こども園)	16	60	34
九和市	14	90	36	大三島市 (認定こども園)	18	60	46
樋口市	15	90	55	しまなみの社私 (認定こども園)	26	280	272
亀岡市	10	60	19	空と海私 (認定こども園)	15	180	142
菊間市	15	120	44	今治幼稚園私 (認定こども園)	19	92	112
岡村市 (休園中)	-	10	-	晴心幼稚園私 (認定こども園)	17	220	154
若葉私	17	90	96	はしはまこがく私 (認定こども園)	23	225	209
志々満私	18	90	91	地域型保育事業所計	24	80	88
今治中央乳児私	18	60	62	あおいそら私 (小規模A型)	7	19	19
今治北乳児私	15	60	57	小規模たんぽぽ私 (小規模A型)	4	12	15
白鳩私	14	70	86	エンゼル私 (事業所内保育所型)	8	30	35
龍門私	11	45	53	おひさまえん私 (事業所内保育所型)	5	19	19

資料：保育幼稚園課 令和2年3月1日現在  
 注) 1 広域入所児童は含まない。  
 2 「市」は市立、「私」は私立である。

第12-5表 生活保護の状況

	実世帯数	実人員	保護費総額	保護率
	世帯	人	千円	‰
平成29年度	1,500	1,894	2,812,176	11.76
30	1,507	1,901	2,758,750	11.93
令和元年度	1,539	1,925	2,806,901	12.21

資料：生活支援課  
 注) 1 保護率=実人員/年度末現在の住民基本台帳人口×1,000(千分率)  
 2 「実世帯数」、「実人員」は年度の月平均である。

第12-6表 扶助別生活保護の状況

		総数	生活扶助	住宅扶助	教育扶助	介護扶助	医療扶助	出産扶助	生業扶助	葬祭扶助	施設事務費
平成30年度	延世帯数	18,085	16,113	14,338	654	3,877	17,326	5	247	12	132
	延人数(人)	22,810	20,384	18,140	1,030	4,076	21,646	5	319	12	132
	保護費(千円)	2,758,750	782,893	347,438	9,789	87,280	1,496,422	1,678	5,113	7,467	20,670
令和元年度	延世帯数	18,472	16,368	14,512	635	4,068	17,650	3	210	17	154
	延人数(人)	23,099	20,488	18,165	975	4,244	21,867	3	259	17	154
	保護費(千円)	2,806,901	758,497	358,601	8,187	86,929	1,558,144	1,157	3,872	7,590	23,924

資料：生活支援課

注) 延世帯数と延人員の総数欄は年度内の実数である。

第12-7表 障害者(児)諸手当受給者数

区分	平成28年度	平成29年度	平成30年度	令和元年度
特別児童扶養手当(※)	360	341	366	381
福祉手当	10	9	9	8
特別障害者手当	151	143	147	143
障害児福祉手当	87	80	83	80

資料：障がい福祉課 各年度末現在 (※)子育て支援課 各年度12月31日現在

第12-8表 精神障害者保健福祉手帳所持者数

	1級	2級	3級	合計
平成28年度	93	857	167	1,117
29	99	914	165	1,178
30	96	1,025	177	1,298
令和元年度	79	1,120	195	1,394

資料：障がい福祉課 各年度末現在

第12-9表 療育手帳所持者数

	A (最重度・重度・中度)		B (中・軽度)		計		合計
	18歳未満	18歳以上	18歳未満	18歳以上	18歳未満	18歳以上	
平成28年度	112	514	240	504	352	1,018	1,370
29	109	502	260	530	369	1,032	1,401
30	107	499	270	551	377	1,050	1,427
令和元年度	107	509	268	562	375	1,071	1,446

資料：障がい福祉課 各年度末現在

第12-10表 身体障害者手帳所持者数

	区 分	1 級	2 級	3 級	4 級	5 級	6 級
平成28年度	視 覚	209	222	29	30	52	29
	聴覚・平衡	42	172	87	98	9	238
	音声言語・そしゃく	7	3	27	34	-	-
	肢 体	769	1,084	687	1,039	314	175
	内 部	1,834	24	255	439	-	-
	合 計	2,861	1,505	1,085	1,640	375	442
平成29年度	視 覚	199	212	27	28	55	25
	聴覚・平衡	40	169	82	100	8	231
	音声言語・そしゃく	7	3	27	33	-	-
	肢 体	729	1,035	659	1,004	301	169
	内 部	1,797	22	256	455	-	-
	合 計	2,772	1,441	1,051	1,620	364	425
平成30年度	視 覚	202	221	18	24	75	21
	聴覚・平衡	39	163	79	94	7	237
	音声言語・そしゃく	7	3	29	34	-	-
	肢 体	721	1,021	637	957	298	177
	内 部	1,799	25	284	457	-	-
	合 計	2,768	1,433	1,047	1,566	380	435
令和元年度	視 覚	186	212	21	24	78	20
	聴覚・平衡	36	162	82	96	6	223
	音声言語・そしゃく	6	2	32	30	-	-
	肢 体	696	967	610	913	294	174
	内 部	1,797	20	274	455	-	-
	合 計	2,721	1,363	1,019	1,518	378	417

資料：障がい福祉課 各年度末現在

第12-11表 国民健康保険の概要

	総世帯 (A)	加入世帯(B) (年間平均)	加入率 (B)/(A)	総人口 (C)	加入人口(D) (年間平均)	加入率 (D)/(C)
			%			%
平成27年度	76,056	27,572	36.25	164,322	46,605	28.36
28	76,206	26,704	35.04	162,835	44,303	27.21
29	76,209	25,746	33.78	161,094	42,077	26.12
30	76,245	25,043	32.85	159,290	40,392	25.36
令和元年度	76,646	24,257	31.65	157,644	38,587	24.48

資料：保険年金課

第12-12表 国民健康保険の給付状況

	受診件数 (調剤分除く)	1人当たり 療養諸費 費用額	療養給付費					
			総額	入院	入院外	歯科	薬剤	訪問看護
平成27年度	506,933	376	17,404,486	7,137,773	6,888,167	992,987	2,348,943	36,616
28	485,583	374	16,448,505	6,694,746	6,555,258	950,997	2,201,918	45,586
29	463,565	382	15,963,617	6,648,922	6,063,033	897,656	2,299,220	54,786
30	447,441	382	15,344,733	6,344,642	5,673,509	884,103	2,388,317	54,162
令和元年度	432,721	396	15,190,072	6,354,665	5,513,136	853,619	2,406,481	62,171

資料：保険年金課

注) 療養費には移送費を含む。

(単位：千円)

医療費		医療給付費		保険税		
総額	1人当たり	総額	1人当たり	収納総額	1人当たり	収納率
						%
17,522,001	376	14,686,432	315	3,641,962	78	93.82
16,565,295	374	13,940,317	315	3,521,214	79	94.11
16,072,587	382	13,529,204	322	3,364,757	80	94.30
15,918,167	394	13,047,069	323	3,073,600	76	94.62
15,295,910	396	13,004,045	337	3,248,778	84	95.12

(単位：千円)

受診率	その他の保険給付			療養費		高額療養費		老人保健 医療費拠出金
	総額	出産育児一時金	葬祭費	件数	費用額	件数	給付額	
%								
1,087.72	82,428	79,648	2,780	15,807	117,575	34,433	1,801,661	105
1,096.05	73,726	70,786	2,940	15,487	116,791	33,436	1,792,569	82
1,101.71	55,780	52,460	3,320	15,350	108,970	32,567	1,739,557	52
1,107.75	54,193	51,403	2,790	14,685	104,788	31,605	1,661,467	-
1,121.42	44,942	42,442	2,500	14,439	105,839	32,217	1,699,398	-

第12-13表 国民健康保険の財政状況

	歳 入						総務費
	保険税	国庫支出金	繰入金	繰越金	その他	計	
平成27年度	3,641,962	5,358,464	2,047,215	699,449	13,090,263	24,837,353	212,373
28	3,521,214	4,957,791	1,754,184	519,775	13,061,648	23,814,612	192,807
29	3,364,757	4,766,050	1,701,988	703,666	12,654,071	23,190,532	210,146
30	3,073,600	399	13,245,810	959,722	1,757,547	19,037,078	217,028
令和元年度	3,248,778	623	2,174,942	180,303	13,340,531	18,945,177	218,707

資料：保険年金課

第12-14表 後期高齢者医療の概要

	年間平均 被保険者数	特別徴収		
		調定額	収納額	収納率
平成28年度	27,656	861,618,480	862,110,860	100.00%
29	28,195	923,080,270	923,548,000	100.00
30	28,500	932,963,880	934,397,790	100.00
令和元年度	28,921	980,869,410	981,937,380	100.00

資料：保険年金課

注) 収納額には還付未済額を含む。

第12-15表 後期高齢者医療の給付状況

	受診件数 (調剤分除 く)	1人当たり 療養諸費 費用額	療 養 給			
			総額	入 院	入 院 外	歯 科
平成28年度	513,662	965	23,434,907	12,536,484	7,321,803	703,067
29	524,961	969	23,964,226	12,816,593	7,287,576	725,170
30	533,226	965	24,056,061	12,875,068	7,008,731	792,858
令和元年度	540,841	963	24,377,836	12,931,853	7,203,122	802,518

資料：保険年金課

注) 平成30年度の療養給付費には災害減免分を含む。

(単位：千円)

歳 出								歳入歳出 差引	単年度 収支
保険給付費	医療給付費 納付金	後期高齢者 支援金	介護納付金	前期高齢者 納付金	保険事業費	その他	計		
14,810,243	- 2,579,013	910,921	1,744	112,762	5,690,522	24,317,578	519,775	△ 179,656	
14,054,154	- 2,427,300	776,831	1,742	104,774	5,553,338	23,110,946	703,666	183,902	
13,623,515	- 2,320,165	761,788	8,640	104,859	5,201,697	22,230,810	959,722	256,064	
13,139,498	3,291,097	989,681	397,602	-	121,310	700,559	18,856,775	180,303 △ 419,407	
13,086,568	3,797,111	998,434	450,665	-	118,096	67,156	18,736,737	208,440 △ 384,045	

(単位：人・円)

普通徴収			合 計		
調定額	収納額	収納率	調定額	収納額	収納率
		%			%
544,197,907	535,886,105	98.47	1,405,816,387	1,397,996,965	99.41
563,303,134	554,739,423	98.48	1,486,383,404	1,478,287,423	99.42
558,162,821	549,852,660	98.50	1,491,126,701	1,484,250,450	99.44
597,177,591	589,370,551	98.69	1,578,047,001	1,571,307,931	99.50

(単位：千円)

付 費		医療費		療養費		葬祭費		高額療養費
薬 剤	訪問看護	総 額	1人当たり	件 数	費用額	件 数	給付額	給付額
2,820,889	52,664	26,688,305	965	10,574	152,924	1,647	32,940	248,677
3,078,023	56,864	27,312,181	969	11,815	163,485	1,779	35,580	254,932
3,323,918	55,486	27,495,948	965	11,666	150,301	1,729	34,580	265,786
3,377,598	62,745	27,855,139	963	11,513	148,872	1,699	33,980	259,178

第12-16表 乳幼児医療費給付状況

(単位：千円)

	受給者数	受診件数	総医療費	乳幼児 医療費支払額
平成27年度	8,390	156,584	1,846,778	303,655
28	7,962	154,253	1,751,018	290,889
29	7,724	147,318	1,584,527	261,510
30	7,415	146,204	1,707,918	287,958
令和元年度	7,046	136,434	1,612,133	259,319

資料：保険年金課

第12-17表 ひとり親家庭医療費給付状況

(単位：千円)

	受給世帯数	受給者数	受診件数	総医療費	ひとり親家庭 医療費支払額
平成27年度	1,672	4,089	50,283	532,335	135,475
28	1,623	3,961	51,068	564,072	133,609
29	1,554	3,834	49,989	579,181	132,855
30	1,447	3,632	50,548	561,240	153,350
令和元年度	1,423	3,519	49,967	568,810	134,317

資料：保険年金課

第12-18表 重度心身障害者医療費給付状況

(単位：千円)

	受給者数	受診件数	総医療費	重心 医療費支払額
平成27年度	4,837	128,675	8,944,002	548,389
28	4,773	126,360	8,919,668	520,959
29	4,646	126,561	8,822,533	506,031
30	4,544	137,618	8,394,980	524,862
令和元年度	4,458	130,071	8,452,516	520,196

資料：保険年金課



第12-19表 要介護(要支援)認定者数

(単位：人)

	第1号被 保険者数	要介護認定者数(第2号被保険者を含む)								合 計
		要支援1	要支援2	経過的 要介護 (要支援)	要介護1	要介護2	要介護3	要介護4	要介護5	
平成27年度	54,121	1,332	1,472	-	2,168	1,987	1,575	1,349	1,403	11,286
28	54,694	1,329	1,593	-	2,285	2,002	1,518	1,305	1,406	11,438
29	54,913	1,432	1,547	-	2,369	2,058	1,454	1,372	1,325	11,557
30	54,998	1,336	1,543	-	2,427	2,131	1,468	1,380	1,243	11,528
令和元年度	54,965	1,311	1,558	-	2,562	2,104	1,425	1,397	1,217	11,574

資料：高齢介護課 各年度末現在

第12-20表 介護保険サービス利用状況

(単位：人)

	居宅サービス	地域密着型 サービス	施設サービス					計	合計
			特別養護 老人ホーム	老人保健 施設	介護療養型 医療施設	介護医療院			
平成27年度	6,748	1,002	682	806	245	-	1,721	9,483	
28	6,960	1,448	684	819	191	-	1,682	10,102	
29	6,435	1,568	725	812	188	-	1,716	9,728	
30	6,376	1,662	732	821	99	96	1,733	9,786	
令和元年度	6,527	1,716	751	841	93	99	1,768	10,027	

資料：高齢介護課 各年度末現在

- 注) 1 施設サービスの計は実数であり、施設種別ごとの利用人数の計と一致しない場合がある。  
 2 介護療養型医療施設(平成30年3月末廃止、ただし令和6年3月末まで移行期間有)の新たな転換先として平成30年度より介護医療院が創設された。

第12-21表 介護保険給付サービス状況

(単位：円)

	施設介護サービス費	居宅介護サービス費等	合計
平成27年度	6,369,169,648	9,384,442,249	15,753,611,897
28	6,259,387,279	9,666,781,292	15,926,168,571
29	6,275,668,624	9,824,051,885	16,099,720,509
30	6,456,958,708	9,723,978,495	16,180,937,203
令和元年度	6,592,989,195	9,965,280,038	16,558,269,233

資料：高齢介護課

第12-22表 介護保険第1号被保険者保険料調定状況

(単位：円)

	特別徴収		普通徴収		合計	
	調定件数	調定額	調定件数	調定額	調定件数	調定額
平成27年度	50,950	3,169,071,600	6,217	258,185,800	57,167	3,427,257,400
28	51,977	3,251,186,000	5,912	248,073,900	57,889	3,499,259,900
29	52,634	3,310,188,800	5,635	236,570,600	58,269	3,546,759,400
30	53,082	3,580,500,200	5,142	231,058,500	58,224	3,811,558,700
令和元年度	53,206	3,464,490,800	5,099	217,879,200	58,305	3,682,370,000

資料：市民税課

第12-23表 拠出年金支給状況

(単位：千円)

	総数		障害年金		寡婦年金		老齢年金	
	件数	金額	件数	金額	件数	金額	件数	金額
平成27年度	3,512	1,377,933	118	102,776	65	26,988	3,329	1,248,168
28	3,018	1,188,578	108	93,807	56	22,737	2,854	1,072,034
29	2,536	995,381	98	85,333	40	15,265	2,398	894,782
30	2,134	841,122	85	74,228	31	12,148	2,018	754,745
令和元年度	1,776	705,105	82	71,379	23	8,732	1,671	624,993

資料：日本年金機構今治年金事務所

第12-24表 基礎年金支給状況

(単位：千円)

	総数		老齢基礎年金		障害基礎年金		遺族基礎年金	
	件数	金額	件数	金額	件数	金額	件数	金額
平成27年度	52,786	37,417,973	48,891	34,079,985	3,572	3,077,843	323	260,143
28	54,105	38,360,151	50,144	34,978,550	3,635	3,122,269	326	259,332
29	55,187	38,952,675	51,245	35,598,078	3,643	3,119,147	299	235,448
30	55,853	39,407,194	51,882	36,035,357	3,685	3,148,965	286	222,871
令和元年度	56,269	39,757,321	52,233	36,325,261	3,753	3,207,161	283	224,898

資料：日本年金機構今治年金事務所

第12-25表 拠出年金被保険者の状況

	適用被保険者数				免除被保険者数				附加年金
	総数	第1号被保険者		第3号被保険者	総数(B)	法定免除	申請免除	免除の割合 (B)/(A)	
		強制(A)	任意						
平成27年度	30,906	19,855	251	10,800	10,065	2,013	8,052	50.69%	856
28	29,119	18,494	236	10,389	9,095	2,004	7,091	49.18	791
29	28,166	17,811	212	10,143	9,140	2,016	7,124	51.32	798
30	27,297	17,207	227	9,863	8,767	2,031	6,736	50.95	775
令和元年度	26,422	16,752	207	9,463	8,653	2,073	6,580	51.65	752

資料：日本年金機構今治年金事務所



## 表 目 次

---

---

第13-1表	医療施設等の状況
第13-2表	予防接種の実施状況
第13-3表	結核健康診断・予防接種の実施状況
第13-4表	母の年齢別・出生順位別出生数
第13-5表	年齢階級別死亡者数
第13-6表	死因別死亡者数
第13-7表	平均余命の推移(全国)
第13-8表	ごみ処理の状況
第13-9表	し尿処理の状況
第13-10表	公害苦情種類別状況
第13-11表	火葬場使用状況



第13-1表 医療施設等の状況

	病 院					一般診療所			歯科診療所数	薬局数	医療関係者			
	施設数	病 床 数				施 設 数					病床数	医師	歯科医師	薬剤師
		総数	精神	感染症	その他	総数	有床	無床						
平成27年度	30	2,498	393	4	2,101	114	25	89	334	89	76	-	-	-
28	30	2,448	343	4	2,101	115	24	91	324	89	74	318	113	285
29	30	2,448	343	4	2,101	114	21	93	268	87	72	-	-	-
30	30	2,424	343	4	2,077	114	20	94	253	87	78	329	115	312

資料：県保健福祉部「医療施設調査（厚生労働省）」（病院・診療所）各年度10月1日現在  
「衛生行政報告例（厚生労働省）」（薬局）各年度末現在  
「医師・歯科医師・薬剤師統計（厚生労働省）」（医療関係者）各年度12月31日現在（2年ごと）

第13-2表 予防接種の実施状況

	総 数	百日咳・ジフテリア・破傷風・ポリオ混合	ジフテリア破傷風混合	ヒブ	小児用肺炎球菌	B型肝炎(注1)	麻疹風しん(注2)	水痘	日本脳炎	高齢者インフルエンザ	高齢者肺炎球菌
平成27年度	62,289	4,372	961	4,428	4,423	-	2,227	2,354	5,362	34,169	3,993
28	66,181	4,355	957	4,248	4,242	1,764	2,244	2,139	5,540	35,313	5,379
29	66,482	4,123	1,052	4,060	4,074	3,053	2,269	2,077	5,366	34,993	5,415
30	66,259	4,097	1,111	3,994	3,999	2,941	2,116	2,061	5,599	35,448	4,893
令和元年度	62,794	3,669	1,066	3,577	3,623	2,670	2,704	1,897	5,060	36,840	1,688

資料：健康推進課 (注1) B型肝炎は平成28年10月より定期予防接種となる  
(注2) 麻疹・風しん令和元年度分には風しん第5期（成人男性）分を含む

第13-3表 結核健康診断・予防接種の実施状況

	総 数	B C G接種者数	間接撮影者数
平成27年度		2,856	1,076
28		2,703	1,042
29		2,724	1,003
30		2,977	998
令和元年度		2,695	870

資料：健康推進課

第13-4表 母の年齢別・出生順位別出生数

	総数	母の年齢別								出生順位別				
		14歳以下	15歳	20歳	25歳	30歳	35歳	40歳	45歳以上	第1児	2	3	4	5以上
平成25年	1,121	-	28	164	368	324	198	38	1	511	410	165	28	7
26	1,047	-	21	143	305	361	195	22	-	456	393	169	24	5
27	1,107	-	25	152	313	368	204	45	-	462	407	195	36	7
28	1,060	-	17	150	312	340	191	50	-	425	416	159	41	19

資料：県保健福祉部「保健統計年報」

第13-5表 年齢階級別死亡者数

	総数	0歳	5	10	15	20	25	30	35	40	45	50	55	60	65	70	75	80	85歳以上
		4	9	14	19	24	29	34	39	44	49	54	59	64	69	74	79	84	
平成25年	2,230	4	1	2	-	2	4	6	15	10	15	27	65	100	131	159	273	420	996
26	2,207	3	2	2	1	5	5	4	7	11	19	40	47	98	148	161	251	353	1,050
27	2,273	-	1	1	2	2	6	7	2	13	20	28	37	95	138	168	281	385	1,087
28	2,234	2	-	1	1	1	4	7	9	15	22	26	40	76	159	178	232	377	1,084

資料：県保健福祉部「保健統計年報」

第13-6表 死因別死亡者数

	総数	脳血管疾患	悪性新生物	心疾患	老衰	不慮の事故	肺炎および気管支炎	肝疾患	高血圧性疾患	自殺	その他
平成25年	2,230	225	582	485	84	92	205	21	6	34	496
26	2,207	199	556	531	92	85	191	19	5	34	495
27	2,273	200	584	489	134	83	197	18	8	36	524
28	2,234	166	584	493	107	91	193	25	11	33	531

資料：県保健福祉部「保健統計年報」



第13-7表 平均余命の推移(全国)

	男				女			
	0歳	20歳	40歳	65歳	0歳	20歳	40歳	65歳
平成11年	77.10	57.74	38.56	17.02	83.99	64.50	44.94	21.89
12	<b>77.72</b>	<b>58.33</b>	<b>39.13</b>	<b>17.54</b>	<b>84.60</b>	<b>65.08</b>	<b>45.52</b>	<b>22.42</b>
13	78.07	58.64	39.43	17.78	84.93	65.39	45.82	22.68
14	78.32	58.87	39.64	17.96	85.23	65.69	46.12	22.96
15	78.36	58.89	39.67	18.02	85.33	65.79	46.22	23.04
16	78.64	59.15	39.93	18.21	85.59	66.01	46.44	23.28
17	<b>78.56</b>	<b>59.08</b>	<b>39.86</b>	<b>18.13</b>	<b>85.52</b>	<b>65.93</b>	<b>46.38</b>	<b>23.19</b>
18	79.00	59.49	40.25	18.45	85.81	66.22	46.66	23.44
19	79.19	59.66	40.40	18.56	85.99	66.39	46.82	23.59
20	79.29	59.75	40.49	18.60	86.05	66.45	46.89	23.64
21	79.59	60.04	40.78	18.88	86.44	66.81	47.25	23.97
22	<b>79.55</b>	<b>59.99</b>	<b>40.73</b>	<b>18.74</b>	<b>86.30</b>	<b>66.67</b>	<b>47.08</b>	<b>23.80</b>
23	79.44	59.93	40.69	18.69	85.90	66.35	46.84	23.66
24	79.94	60.36	41.05	18.89	86.41	66.78	47.17	23.82
25	80.21	60.61	41.29	19.08	86.61	66.94	47.32	23.97
26	80.50	60.90	41.57	19.29	86.83	67.16	47.55	24.18
27	<b>80.75</b>	<b>61.13</b>	<b>41.77</b>	<b>19.41</b>	<b>86.99</b>	<b>67.31</b>	<b>47.67</b>	<b>24.24</b>
28	80.98	61.34	41.96	19.55	87.14	67.46	47.82	24.38
29	81.09	61.45	42.05	19.57	87.26	67.57	47.90	24.43
30	81.25	61.61	42.20	19.70	87.32	67.63	47.97	24.50

資料：厚生労働省「生命表」

注) 平成12年、17年、22年、27年は完全生命表、その他は簡易生命表による。

平均余命…ある年齢に達した人のこれからの平均生存年数を示したもので、0歳の平均余命が平均寿命である。

第13-8表 ごみ処理の状況

		合 計	今治市 クリーン センター	大島 中継 センター	伯方 中継 センター	大三島 中継 センター	呉市芸予 環境衛生 センター	大島最終 処分場	波方最終 処分場	
平成 30 年度	処理計画人口(人)	159,290								
	収集量 (t)	委 託	30,406	29,418	277	371	249	91	-	-
		直 営	1,541	1,541	-	-	-	-	-	-
		許 可	16,438	16,027	22	220	169	-	-	-
		直接持込	7,857	6,634	337	333	528	25	-	-
		収集量計	56,242	53,620	636	924	946	116	-	-
	処理量 (t)	焼 却	50,099	50,007	-	-	-	92	-	-
		埋め立て	4,963	4,942	-	-	-	21	-	(733)
		資 源 化	8,354	7,576	257	222	284	15	-	-
	令和 元 年度	処理計画人口(人)	157,644							
収集量 (t)		委 託	30,263	29,312	274	340	247	90	-	-
		直 営	1,502	1,501	-	1	-	-	-	-
		許 可	16,415	15,999	23	222	171	-	-	-
		直接持込	8,053	6,760	359	338	573	23	-	-
		収集量計	56,233	53,572	656	901	991	113	-	-
処理量 (t)		焼 却	49,562	49,470	-	-	-	92	-	-
		埋め立て	3,582	3,564	-	-	-	18	-	(761)
		資 源 化	9,051	8,201	280	319	237	14	-	-

資料：リサイクル推進課  
注) ( )は再掲

第13-9表 し尿処理の状況

		平成29年度	平成30年度	令和元年度
処 理 計 画 人 口 (人)		161,094	159,290	157,644
処 理 人 口 (人)		5,300	5,241	5,186
年 間 総 排 出 量 (kℓ)		78,314	78,637	77,829
年 間 総 収 集 量 (kℓ)		5,497	5,136	4,476
年 間 総 処 理 量 (kℓ)		5,497	5,136	4,476
(A) 計 画 処 理	(a) 処理施設処理	5,497	5,136	4,476
	海洋投棄・その他	-	-	-
自 家 処 理	下 水 道 放 流	53,417	54,701	54,525
	し尿・浄化そう	24,892	23,931	23,229
	(b) そ の 他	5	5	5
し尿処理施設処理率 (%)		$\frac{(a)}{(A)+(b)}$ 99.9	99.9	99.9

資料：財政課「市町村公共施設状況調査」

第13-10表 公害苦情種類別状況

		平成29年度	平成30年度	令和元年度
総	数	29	28	26
大	気	1	-	1
水	質	4	3	1
土	壌	-	-	-
騒		5	6	5
振		-	1	-
地	盤	-	-	-
悪		17	15	16
廃	棄	-	-	-
そ	の	2	3	3
処	理	29	28	26

資料：生活環境課

第13-11表 火葬場使用状況

	総 数	市 内				市 外			
		総 数	12歳以上	12歳未満	死産児	総 数	12歳以上	12歳未満	死産児
平成30年度	2,202	2,155	2,143	1	11	47	47	-	-
燧 風 苑	1,870	1,830	1,818	1	11	40	40	-	-
ふじさき苑	113	110	110	-	-	3	3	-	-
伯 方 斎 場	95	94	94	-	-	1	1	-	-
大 翔 苑	124	121	121	-	-	3	3	-	-
岡 村 火 葬 場	-	-	-	-	-	-	-	-	-
小 大 下 火 葬 場	-	-	-	-	-	-	-	-	-
大 下 火 葬 場	-	-	-	-	-	-	-	-	-
令和元年度	2,243	2,200	2,182	6	12	43	41	-	2
燧 風 苑	1,914	1,882	1,864	6	12	32	30	-	2
ふじさき苑	95	95	95	-	-	-	-	-	-
伯 方 斎 場	99	95	95	-	-	4	4	-	-
大 翔 苑	135	128	128	-	-	7	7	-	-
岡 村 火 葬 場	-	-	-	-	-	-	-	-	-
小 大 下 火 葬 場	-	-	-	-	-	-	-	-	-
大 下 火 葬 場	-	-	-	-	-	-	-	-	-

資料：生活環境課



# 表 目 次

---

第14-1表	学校種別学校数、在学者数、教員数
第14-2表	小学校の状況
第14-3表	中学校の状況
第14-4表	中学校卒業者の状況
第14-5表	高等学校の状況
第14-6表	高等学校卒業者の状況
第14-7表	専修学校の状況
第14-8表	各種学校の状況
第14-9表	幼保連携型認定こども園の状況
第14-10表	幼稚園の状況
第14-11表	児童・生徒の平均体位(令和元年度)
第14-12表	公民館・公民館類似施設等別利用者数
第14-13表	中央公民館の利用状況
第14-14表	図書館の利用状況
第14-15表	図書館の蔵書数
第14-16表	貸出し冊数
第14-17表	児童館の利用状況
第14-18表	働く婦人の家の利用状況
第14-19表	学級・教室の開設状況
第14-20表	婦人会・PTAの状況
第14-21表	勤労青少年ホームの利用状況
第14-22表	文化財指定件数
第14-23表	河野美術館の利用状況
第14-24表	博物館・歴史館の利用状況
第14-25表	公会堂の利用状況
第14-26表	市民会館の利用状況
第14-27表	サン・アビリティーズ今治の利用状況
第14-28表	クアハウス今治の利用状況
第14-29表	今治城閣観覧者数
第14-30表	せせらぎ交流館の利用状況
第14-31表	多々羅温泉の利用状況
第14-32表	マーレ・グラスシア大三島の利用状況
第14-33表	今治湯ノ浦ハイツの利用状況
第14-34表	観光客数



第14-1表 学校種別学校数、在学者数、教員数

(単位：校・人)

区 分	学 校 数	園 児 ・ 児 童 生 徒 数	教 員 数
幼 稚 園	10	1,291	115
市 立	-	-	-
私 立	10	1,291	115
幼保連携型認定こども園	10	1,115	161
市 立	5	274	49
私 立	5	841	112
小 学 校	26	7,554	507
中 学 校	16	3,660	317
市 立	15	3,420	302
私 立	1	240	15
高 等 学 校	9	3,765	313
県立(全日制)	6	3,173	245
私立(全日制)	3	568	61
県立(定時制)	(1)	24	7
中 等 教 育 学 校	1	750	X
(前期課程)	…	335	…
(後期課程)	…	415	…
特 別 支 援 学 校	1	272	125
短 期 大 学	1	263	20
専 修 学 校	2	259	23
各 種 学 校	-	-	-

資料：県統計課「学校基本調査（文部科学省）」令和元年5月1日現在

注）教員は本務者のみ

高等学校 県立（定時制）の学校数は県立（全日制）に併置のため内数である。

第14-2表 小学校の状況

	学校数	学級数	児						
			総数	男	女	1学年		2学年	
						男	女	男	女
平成28年	26	357	7,709	3,974	3,735	686	615	676	617
29	26	352	7,669	3,931	3,738	621	629	689	614
30	26	348	7,666	3,959	3,707	669	599	620	624
令和元年	26	345	7,554	3,932	3,622	632	551	672	603

資料：県統計課「学校基本調査（文部科学省）」各年5月1日現在

第14-3表 中学校の状況

	学校数	学級数	生				
			総数	男	女	1学	
						男	
平成28年	16	155	3,971	2,017	1,954	693	
29	16	155	3,896	1,994	1,902	639	
30	16	155	3,762	1,945	1,817	612	
令和元年	16	147	3,660	1,875	1,785	626	

資料：県統計課「学校基本調査（文部科学省）」各年5月1日現在



童 数								教員数 (本務者)	職員数 (本務者)
3 学年		4 学年		5 学年		6 学年			
男	女	男	女	男	女	男	女		
653	625	650	636	635	614	674	628	513	106
678	617	651	627	657	634	635	617	514	105
688	615	674	617	652	617	656	635	512	104
611	621	696	614	671	615	650	618	507	110

徒 数					教員数 (本務者)	職員数 (本務者)	
年	2 学年		3 学年				
	女	男	男	女			
	629	660	683	664	642	334	34
	589	692	631	663	682	316	40
	597	639	586	694	634	322	34
	603	611	595	638	587	317	32

第14-4表 中学校卒業者の状況

	卒業者総数			進 学 者					
				高等学校等		専修学校等		公共職業能力 開発施設等	
	総 数	男	女	男	女	男	女	男	女
平成28年	1,427	745	682	734	677	-	-	-	-
29	1,309	667	642	652	635	-	-	1	-
30	1,356	673	683	664	676	-	1	-	-
令和元年	1,332	698	634	682	629	-	-	-	-

資料：県統計課「学校基本調査（文部科学省）」各年5月1日現在  
注）前年度卒業生を対象

第14-5表 高等学校の状況

	学校数	生						
		総 数	男	女	本 科			
					計	1 年 生		
						男	女	
平成28年	9	4,046	1,986	2,060	4,025	682	657	
29	9	3,886	1,923	1,963	3,865	642	670	
30	9	3,845	1,908	1,937	3,820	614	647	
令和元年	9	3,765	1,859	1,906	3,741	649	611	

資料：県統計課「学校基本調査（文部科学省）」各年5月1日現在  
注）教員数、職員数は定時制も含む。

就 職 者 等		左記以外の者		死亡・不詳		高等学校等進学率 (%)		
男	女	男	女	男	女	総計	男	女
5	4	6	1	-	-	98.9	98.5	99.3
5	5	9	2	-	-	98.3	97.8	98.9
3	-	4	6	2	-	98.8	98.7	99.0
7	1	7	3	2	1	98.4	97.7	99.2

徒 数				教員数 (本務者)	職員数 (本務者)			
全 日 制		本 科 定 時 制						
2 年 生		3 年 生						
男	女	男	女	計	男	女		
621	667	671	727	21	12	9	322	54
663	636	604	650	21	14	7	317	50
623	659	655	622	25	16	9	311	49
596	641	600	644	24	14	10	313	49

第14-6表 高等学校卒業者の状況

	卒業者総数			進学者					
				大学		短期大学等		専修学校等	
	総数	男	女	男	女	男	女	男	女
平成28年	1,337	682	655	299	286	13	78	150	162
29	1,390	672	718	303	296	23	68	123	185
30	1,245	598	647	283	309	16	57	116	145
令和元年	1,262	645	617	303	295	9	56	118	148

資料：県統計課「学校基本調査（文部科学省）」各年5月1日現在

- 注) 1. 前年度卒業生を対象  
 2. 就職率は「就職者および進学者のうち就職している者」の割合

第14-7表 専修学校の状況

	学校数	生徒数			教員数 (本務者)	職員数 (本務者)
		総数	男	女		
平成28年	4	327	88	239	27	7
29	2	295	74	221	25	7
30	2	265	60	205	26	7
令和元年	2	259	54	205	23	6

資料：県統計課「学校基本調査（文部科学省）」各年5月1日現在

公共職業能力 開発施設等		就 職 者		左記以外の者		大学等進学率 (%)			就職率 (%)
男	女	男	女	男	女	総計	男	女	総計
9	2	184	103	27	24	50.6	45.7	55.6	21.8
5	1	192	136	26	32	49.6	48.5	50.7	24.2
8	4	167	119	8	13	53.4	50.0	56.6	23.4
3	-	180	100	32	18	52.5	48.4	56.9	23.1

第14-8表 各種学校の状況

	学 校 数	生 徒 数			教員数 (本務者)	職員数 (本務者)
		総 数	男	女		
平成28年	-	-	-	-	-	-
29	-	-	-	-	-	-
30	-	-	-	-	-	-
令和元年	-	-	-	-	-	-

資料：県統計課「学校基本調査（文部科学省）」各年5月1日現在

第14-9表 幼保連携型認定こども園の状況

	園数	学級数	在園						
			総数	男	女	0歳児		1歳児	
						男	女	男	女
令和元年	10	48	1,115	566	549	11	12	39	55

資料：県統計課「学校基本調査（文部科学省）」各年5月1日現在

第14-10表 幼稚園の状況

	園数	学級数	在園者					
			総数	男	女	3歳児		
						男	女	
平成28年	13	88	1,763	909	854	291	277	
29	11	82	1,635	830	805	252	244	
30	10	72	1,367	703	664	215	194	
令和元年	10	68	1,291	632	659	198	219	

資料：県統計課「学校基本調査（文部科学省）」各年5月1日現在

者 数								教員数 (本務者)	職員数 (本務者)
2 歳 児		3 歳 児		4 歳 児		5 歳 児			
男	女	男	女	男	女	男	女		
73	63	137	145	147	135	159	139	161	43

数				前年度修了者			教員数 (本務者)	職員数 (本務者)
4 歳 児		5 歳 児		総 数	男	女		
男	女	男	女					
325	311	293	266	623	313	310	158	36
274	264	304	297	558	287	271	147	35
226	229	262	241	600	302	298	147	35
207	202	227	238	504	264	240	115	34

第14-11表 児童・生徒の平均体位（令和元年度）

男 子		小 学 校						中 学 校		
		1 年	2 年	3 年	4 年	5 年	6 年	1 年	2 年	3 年
身 長 (cm)	全 国	116.5	122.6	128.1	133.5	139.0	145.2	152.8	160.0	165.4
	愛媛県	115.9	122.1	127.3	132.3	138.4	144.5	152.0	159.6	164.7
	今治市	115.9	122.0	127.4	133.1	138.2	144.0	151.9	159.3	164.4
体 重 (kg)	全 国	21.4	24.2	27.3	30.7	34.4	38.7	44.2	49.2	54.1
	愛媛県	21.3	23.9	26.8	30.1	34.0	37.9	44.7	49.5	54.0
	今治市	21.4	24.3	27.0	31.2	34.0	37.9	44.6	50.1	53.9

女 子		小 学 校						中 学 校		
		1 年	2 年	3 年	4 年	5 年	6 年	1 年	2 年	3 年
身 長 (cm)	全 国	115.6	121.4	127.3	133.4	140.2	146.6	151.9	154.8	156.5
	愛媛県	114.9	120.9	126.4	132.9	139.8	146.4	151.0	153.8	155.6
	今治市	115.0	120.6	126.4	132.5	139.1	145.7	150.6	153.6	155.9
体 重 (kg)	全 国	20.9	23.5	26.5	30.0	34.2	39.0	43.8	47.3	50.1
	愛媛県	20.6	23.3	25.9	29.8	33.9	38.9	43.7	47.4	50.1
	今治市	20.9	23.3	26.4	29.5	33.7	39.0	43.6	47.6	51.0

資料：文部科学省「学校保健統計調査」  
 学校教育課「学校保健統計表」



第14-12表 公民館・公民館類似施設等別利用者数

	平成30年度		令和元年度	
	件数	人数	件数	人数
総数	30,474	566,506	29,102	515,961
中央	5,537	174,084	5,566	155,978
今治	527	6,994	468	6,332
日吉	594	8,641	513	8,303
別宮	646	8,076	575	5,535
常盤	1,671	24,988	1,426	22,450
近見	1,125	16,553	994	15,766
立花	1,356	25,299	1,310	21,013
城東	868	11,046	825	11,295
鳥生	1,206	15,008	1,191	13,922
桜井	951	15,685	894	14,813
富田	1,541	29,268	1,479	27,668
清水	1,524	13,434	1,460	15,009
日高	1,201	17,319	1,149	16,590
乃万	1,140	16,610	1,120	14,692
波止	708	15,796	620	12,312
美須	615	8,492	624	8,413
国分	719	13,141	698	13,604
朝倉	760	11,500	761	11,403
玉川	244	2,932	227	2,254
波方	809	20,093	631	15,334
大西	1,696	29,273	1,793	25,097
菊間	635	9,837	1,015	13,213
宮窪	548	8,722	486	7,675
伯方	851	11,579	763	11,456
伯方開発総合センター	203	6,664	184	7,007
上浦開発総合センター	555	12,254	596	11,363
大三島	582	11,874	572	12,619
関前開発総合センター	350	5,681	345	4,903
歌仙地域住民学習センター	232	2,513	-	-
亀岡学習センター	248	2,867	-	-
吉海学習交流館	832	10,283	817	9,942

資料：社会教育課

## 第14-13表 中央公民館の利用状況

	公民館及び教育委員会主催事業		社会教育団体の主催事業		その他の団体利用	
	団体数	利用者数	団体数	利用者数	団体数	利用者数
平成26年度	1,331	36,820	3,591	56,338	510	29,180
27	1,183	42,667	3,929	97,124	327	32,327
28	1,106	37,669	4,086	90,542	303	19,138
29	1,188	43,653	4,296	101,328	220	11,288
30	1,134	46,299	4,182	110,704	221	17,081
令和元年度	1,189	28,062	4,067	102,984	310	24,932
4月	90	1,980	375	6,504	24	1,685
5	100	2,228	329	5,438	36	2,923
6	150	3,146	352	8,026	39	6,242
7	115	3,296	394	10,063	21	1,762
8	104	2,434	296	5,838	53	2,603
9	109	3,032	338	5,637	30	2,567
10	114	2,337	414	20,847	18	1,640
11	118	2,456	421	12,279	13	553
12	105	3,371	317	5,015	17	1,002
1	96	1,986	329	11,192	34	1,792
2	87	1,775	392	10,181	16	700
3	1	21	110	1,964	9	1,463

資料：社会教育課

## 第14-14表 図書館の利用状況

	総 数		幼児・小学生		中学生～一般	
	登録者数	貸出し延べ人数	登録者数	貸出し延べ人数	登録者数	貸出し延べ人数
平成30年度	37,966	182,502	4,495	26,930	33,471	155,572
令和元年度	36,934	180,985	4,349	28,400	32,585	152,585
中 央	28,251	123,041	3,113	18,061	25,138	104,980
波 方	3,996	23,144	483	3,464	3,513	19,680
大 西	2,752	24,452	542	5,205	2,210	19,247
大 三 島	1,935	10,348	211	1,670	1,724	8,678
電子(内数)	697					

資料：社会教育課

第14-15表 図書館の蔵書数

	総数	中央図書館	移動図書館	波方図書館	大西図書館	大三島図書館
平成30年度	728,427	406,610	27,575	124,570	73,424	96,248
令和元年度	735,157	412,708	27,685	123,862	74,018	96,884
総記	16,607	11,884	128	2,129	918	1,548
哲学・宗教	20,719	13,345	157	3,586	1,679	1,952
歴史・地理	46,502	30,076	443	6,408	4,791	4,784
社会科学	76,383	50,826	494	13,106	4,893	7,064
自然科学	35,186	20,365	337	6,307	3,451	4,726
工学・家事	43,881	23,318	1,151	8,672	4,423	6,317
産業	17,503	9,896	178	3,374	1,624	2,431
芸術	50,805	28,707	433	9,978	5,240	6,447
語学	8,413	4,817	68	1,564	748	1,216
文学	202,544	108,840	12,624	34,861	18,706	27,513
郷土資料	23,578	14,179	-	2,727	3,559	3,113
児童書	162,306	81,334	11,672	25,067	20,126	24,107
点字本(内数)	199	138	-	24	17	20
A V 資料	21,158	10,303	-	4,257	2,261	4,337
雑誌	9,572	4,818	-	1,826	1,599	1,329
電子書籍(外数)	1,088					

資料：社会教育課 各年度末現在

第14-16表 貸出し冊数

	総数	中央図書館	移動図書館	波方図書館	大西図書館	大三島図書館	電子図書館(外数)
平成30年度	791,624	498,000	14,781	116,905	117,660	44,278	383
令和元年度	807,468	509,004	15,176	110,285	126,909	46,094	273
4月	65,227	41,094	1,360	9,568	9,645	3,560	39
5	62,785	41,104	1,388	8,061	9,010	3,222	16
6	69,606	44,536	1,242	9,393	10,631	3,804	5
7	72,865	46,494	1,240	10,276	10,576	4,279	5
8	75,991	48,115	1,013	10,757	11,556	4,550	6
9	60,042	35,102	1,247	9,714	10,406	3,573	3
10	68,780	43,848	1,362	9,515	10,455	3,600	6
11	64,384	41,506	1,396	8,063	9,770	3,649	9
12	57,334	36,161	1,179	7,271	9,575	3,148	8
1	65,866	40,897	1,280	8,631	11,200	3,858	27
2	69,697	43,919	1,252	9,130	11,286	4,110	105
3	74,891	46,228	1,217	9,906	12,799	4,741	44

資料：社会教育課 各年度末現在

第14-17表 児童館の利用状況

	総数	利用区分			利用人員内訳					開館日数
		個人利用	団体利用	館外指導	幼児	小学生	中学生	高校生	大人	
平成30年度	85,381	64,152	2,653	18,576	15,313	45,577	2,968	586	20,937	294
令和元年度	83,627	60,694	2,827	20,106	15,463	43,050	2,297	603	22,214	268
枝堀	8,333	5,438	367	2,528	1,995	3,829	465	15	2,029	268
本町	11,006	7,700	464	2,842	1,447	6,240	109	31	3,179	268
朝倉	15,078	11,338	44	3,696	2,794	7,326	76	12	4,870	268
樋口	17,383	13,212	157	4,014	2,342	11,172	1,095	122	2,652	268
菊間	12,501	8,968	454	3,079	2,180	7,352	298	177	2,494	268
亀岡	6,447	4,084	1,244	1,119	1,631	2,328	28	9	2,451	268
伯方	12,879	9,954	97	2,828	3,074	4,803	226	237	4,539	268

資料：子育て支援課

注) 館外指導には「おでかけ児童館」の人数を含まない。

第14-18表 働く婦人の家の利用状況

	総数	講義室	料理室	会議室	和室	談話室	相談室
平成24年度	22,323	9,204	2,364	4,572	1,389	4,764	30
25	20,219	5,996	2,424	4,722	1,389	5,657	31
26	22,392	6,714	2,512	5,467	1,729	5,733	237
27	21,094	6,072	2,651	4,468	1,774	6,086	43
28	6,774	2,377	1,640	524	777	1,456	0
-	-	-	-	-	-	-	-

資料：今治市働く婦人の家

注) 今治市働く婦人の家は平成28年度をもって廃止となりました。

## 第14-19表 学級・教室の開設状況

	青年学級・教室		婦人学級		高齢者教室	
	学級数	学級生数	学級数	学級生数	学級数	学級生数
平成29年度	2	29	17	535	9	1,742
30	1	14	17	527	8	1,008
令和元年度	1	15	15	467	11	1,246

資料：社会教育課

## 第14-20表 婦人会・PTAの状況

	地域婦人会		P T A	
	団体数	会員数	単位数	会員数
平成29年度	14	1,381	41	10,015
30	15	1,351	41	9,836
令和元年度	15	1,116	41	9,642

資料：県教育委員会「社会教育基礎調査」各年度5月1日現在

注) 1 地域婦人会数は県連合婦人会加盟数である。

2 P T A 数は公立小中学校の合計である。

## 第14-21表 勤労青少年ホームの利用状況

	総数		ホーム主催による講座		ホーム主催による行事		クラブ活動による団体利用		利用者団体主催による行事	
	回数	人数	回数	人数	回数	人数	回数	人数	回数	人数
平成23年度	515	5,702	429	4,372	20	636	61	648	5	46
24	538	5,233	426	3,628	23	681	84	874	5	50
25	538	5,658	425	4,029	22	708	86	855	5	66
26	474	4,226	403	3,167	12	363	53	643	6	53
27	456	3,780	386	2,663	15	414	49	635	6	68
28	366	3,536	302	2,502	12	321	49	675	3	38
-	-	-	-	-	-	-	-	-	-	-

資料：今治市勤労青少年ホーム 注) 今治市勤労青少年ホームは平成28年度をもって廃止となりました。



第14-22表 文化財指定件数

	総 数			有 形 文 化 財			無 形 文 化 財		
	国指定	県指定	市指定	国指定	県指定	市指定	国指定	県指定	市指定
平成29年度	104	41	336	94	17	233	-	-	-
30	104	43	330	94	19	233	-	-	-
令和元年度	105	43	328	95	19	231	-	-	-
(今治市)	11	16	105	7	7	96	-	-	-
(朝倉村)	-	4	25	-	1	8	-	-	-
(玉川町)	3	6	59	2	5	42	-	-	-
(波方町)	-	-	15	-	-	7	-	-	-
(大西町)	1	-	20	-	-	7	-	-	-
(菊間町)	-	2	33	-	-	18	-	-	-
(吉海町)	1	1	8	-	-	2	-	-	-
(宮窪町)	2	-	16	1	-	14	-	-	-
(伯方町)	-	-	14	-	-	8	-	-	-
(上浦町)	-	3	-	-	-	-	-	-	-
(大三島町)	87	10	30	85	6	27	-	-	-
(関前村)	-	1	3	-	-	2	-	-	-

資料：文化振興課 各年度末現在

第14-23表 河野美術館の利用状況

	観 覧 者 数			会 場 使 用 回 数					
	総 数	一 般	学 生・無 料	総 数	展示室	会議室	講演室	茶 室	小会議室
平成25年度	4,833	3,415	1,418	1,073	816	145	86	26	-
26	7,412	4,200	3,212	1,077	782	172	93	30	-
27	6,915	3,141	3,774	1,140	858	164	93	25	-
28	9,378	3,583	5,795	971	736	143	67	25	-
29	7,539	2,613	4,926	1,110	862	178	60	10	-
30	8,647	3,301	5,346	1,479	1,222	163	84	10	-
令和元年度	7,539	2,922	4,617	1,477	1,164	200	102	11	-

資料：文化振興課

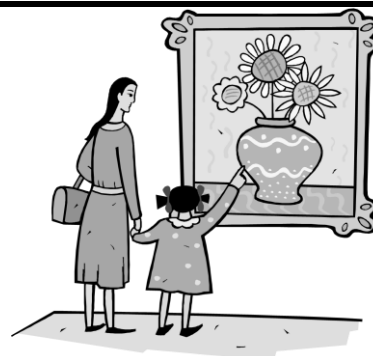

民俗文化財			史 跡			名 勝			天 然 記 念 物		
国指定	県指定	市指定	国指定	県指定	市指定	国指定	県指定	市指定	国指定	県指定	市指定
-	6	18	4	9	44	5	1	5	1	8	36
-	6	12	4	9	44	5	1	5	1	8	36
-	6	12	4	9	44	5	1	5	1	8	36
-	1	2	2	5	-	2	-	-	-	3	7
-	1	2	-	2	9	-	-	-	-	-	6
-	-	1	-	-	8	1	-	2	-	1	6
-	-	-	-	-	6	-	-	-	-	-	2
-	-	1	1	-	7	-	-	1	-	-	4
-	1	4	-	-	5	-	-	2	-	1	4
-	-	-	-	-	4	1	-	-	-	1	2
-	-	1	1	-	1	-	-	-	-	-	-
-	-	1	-	-	3	-	-	-	-	-	2
-	-	-	-	2	-	-	-	-	-	1	-
-	2	-	-	-	-	1	1	-	1	1	3
-	1	-	-	-	1	-	-	-	-	-	-

第14-24表 博物館・歴史館の利用状況

	観 覧 者 数		
	総 数	一 般	学生・無料 (高校生以下)
平成29年度	131,660	84,557	47,103
30	113,054	75,134	37,920
令和元年度	120,106	81,317	38,789
朝倉ふるさと美術古墳館	7,108	7,108	-
玉川近代美術館	3,470	1,746	1,724
波方歴史民俗資料館	452	452	-
大西藤山歴史資料館	1,825	781	1,044
吉海郷土文化センター	3,442	1,835	1,607
村上水軍博物館	73,201	50,267	22,934
伯方ふるさと歴史公園	5,706	5,077	629
上浦歴史民俗資料館	2,105	1,103	1,002
大三島美術館	4,220	2,289	1,931
大三島美術館別館	10,121	6,483	3,638
伊東豊雄建築ミュージアム	8,456	4,176	4,280

資料：各博物館・歴史館

注) 一部の博物館・歴史館は、大人の中に大学生・高校生を含む。

第14-25表 公会堂の利用状況

	市 主 催			その他の
	回 数	使 用 料	入 場 者 概 数	回 数
平成24年度	回	円	人	回
25	2	99,660	404	13
26	19	2,373,450	12,745	42
27	37	4,772,990	20,695	67
28	27	2,524,710	14,585	69
29	26	2,097,170	12,695	65
30	19	1,507,970	10,215	66
令和元年度	21	1,777,590	13,470	58
4月	20	2,301,230	10,920	56
5	1	117,720	1,000	2
6	-	-	-	4
7	3	664,400	2,050	3
8	2	221,080	800	5
9	-	-	-	6
10	-	-	-	3
11	5	462,170	1,850	4
12	1	147,710	800	8
1	1	102,360	530	6
2	1	38,960	800	6
3	2	325,010	2,000	7
	4	221,820	1,090	2

資料：管財課

(平成24年6月～平成25年8月まで改修工事のため使用中止)

第14-26表 市民会館の利用状況

	市 主 催							その他の公共団体			
	大会議室	中会議室	小会議室	3階 会議室	計	使用料	入場者 概数	大会議室	中会議室	小会議室	3階 会議室
平成24年度						円	人				
25	61	132	193	-	386	3,057,850	12,219	101	244	228	-
26	61	114	114	-	289	2,414,016	9,907	99	265	229	-
27	63	163	231	-	457	4,157,600	8,989	116	240	199	-
28	50	157	86	-	293	2,427,090	6,309	143	242	190	-
29	65	141	178	-	384	3,926,140	9,475	103	243	165	-
30	53	136	97	-	286	2,647,110	7,619	110	222	175	-
令和元年度	47	123	133	-	303	2,470,160	7,518	95	207	174	-
4月	48	138	301	-	487	4,069,750	8,047	65	221	76	-
5	5	20	25	-	50	435,060	658	5	22	3	-
6	2	21	2	-	25	173,840	345	9	19	11	-
7	4	22	36	-	62	630,150	730	7	19	3	-
8	8	27	52	-	87	857,940	1,541	8	19	1	-
9	3	2	1	-	6	105,640	166	3	18	19	-
10	1	2	1	-	4	29,640	121	5	16	8	-
11	14	12	31	-	57	644,160	2,588	4	15	5	-
12	5	3	32	-	40	237,470	631	3	21	4	-
1	2	4	29	-	35	214,670	244	2	13	5	-
2	1	5	29	-	35	193,190	195	9	26	5	-
3	1	5	32	-	38	221,780	285	8	20	4	-
	2	15	31	-	48	326,210	543	2	13	8	-

資料：管財課



公共団体及び民間主催		合 計			
使用料	入場者概数	回数	使用料	入場者概数	
円	人	回	円	人	
1,316,920	5,940	15	1,416,580	6,344	
4,699,840	20,528	61	7,073,290	33,273	
8,237,540	33,504	104	13,010,530	54,199	
8,287,480	32,574	96	10,812,190	47,159	
8,097,520	36,087	91	10,194,690	48,782	
7,998,354	36,429	85	9,506,324	46,644	
7,293,840	22,054	79	9,071,430	35,524	
8,233,120	40,633	76	10,534,350	51,553	
107,290	1,300	3	225,010	2,300	
496,890	1,800	4	496,890	1,800	
538,800	1,820	6	1,203,200	3,870	
822,330	5,100	7	1,043,410	5,900	
959,020	2,690	6	959,020	2,690	
257,270	1,350	3	257,270	1,350	
491,690	2,790	9	953,860	4,640	
1,273,170	7,415	9	1,420,880	8,215	
829,650	2,876	7	932,010	3,406	
1,260,360	4,490	7	1,299,320	5,290	
854,770	7,002	9	1,179,780	9,002	
341,880	2,000	6	563,700	3,090	

及び民間主催			合 計						
計	使用料	入場者概数	大会議室	中会議室	小会議室	3階会議室	計	使用料	入場者概数
	円	人						円	人
573	4,338,910	20,065	162	376	421	-	959	7,396,760	32,284
593	4,257,920	18,419	160	379	343	-	882	6,671,936	28,326
555	4,186,540	20,992	179	403	430	-	1,012	8,344,140	29,981
575	5,355,560	16,982	193	399	276	-	868	7,782,650	23,291
511	4,061,930	15,156	168	384	343	-	895	7,988,070	24,631
507	4,790,760	15,393	163	358	272	-	793	7,437,870	23,012
476	3,933,650	15,609	142	330	307	-	779	6,403,810	23,127
362	3,141,000	12,946	113	359	377	-	849	7,210,750	20,993
30	191,260	945	10	42	28	-	80	626,320	1,603
39	376,170	1,377	11	40	13	-	64	550,010	1,722
29	239,460	1,004	11	41	39	-	91	869,610	1,734
28	282,840	1,482	16	46	53	-	115	1,140,780	3,023
40	354,760	951	6	20	20	-	46	460,400	1,117
29	284,800	949	6	18	9	-	33	314,440	1,070
24	172,730	727	18	27	36	-	81	816,890	3,315
28	196,190	933	8	24	36	-	68	433,660	1,564
20	150,920	548	4	17	34	-	55	365,590	792
40	417,550	1,615	10	31	34	-	75	610,740	1,810
32	332,750	1,516	9	25	36	-	70	554,530	1,801
23	141,570	899	4	28	39	-	71	467,780	1,442

第14-27表 サン・アビリティーズ今治の利用状況

	総 数			体 育 室		会 議 ・ 研 修 室		教 養 文 化 室		多 目 的 室		ア-チリ-施設	
	総 数	障 害 者	一 般	障 害 者	一 般	障 害 者	一 般	障 害 者	一 般	障 害 者	一 般	障 害 者	一 般
平成24年度	75,702	11,215	64,487	6,453	44,519	2,682	11,615	241	3,758	1,074	2,482	765	2,113
25	74,390	12,014	62,376	7,228	45,263	3,180	11,926	246	2,313	796	1,932	564	942
26	67,210	12,049	55,161	6,558	37,054	3,174	12,003	531	2,394	1,089	1,989	697	1,721
27	76,089	14,577	61,512	8,941	47,202	3,095	9,549	392	1,961	1,295	1,526	854	1,274
28	79,507	16,284	63,223	9,411	46,791	3,524	12,319	227	1,719	2,208	1,495	914	899
29	76,957	16,427	60,530	8,987	44,798	3,925	11,189	354	1,940	1,993	1,410	1,168	1,193
30	74,281	16,709	57,572	9,791	43,315	3,696	9,484	737	2,123	1,803	1,627	682	1,023
令和元年度	67,753	15,642	52,111	8,432	38,956	3,868	8,848	575	1,819	1,771	1,627	996	861

資料：今治市障がい者文化体育施設

第14-28表 クアハウス今治の利用状況

	総 数	一 般				会 員			稼 動 日 数	日 平 均
		計	大 人	小 人	幼 児	計	個 人	法 人		
平成24年度	147,460	46,367	35,878	6,789	3,700	101,093	101,093	-	308	479
25	145,852	48,352	37,232	7,194	3,926	97,500	97,500	-	307	475
26	143,616	48,756	37,753	6,864	4,139	94,860	94,860	-	306	469
27	143,448	48,564	37,850	7,176	3,538	94,884	94,884	-	310	463
28	134,056	44,332	34,217	6,106	4,009	89,724	89,724	-	306	438
29	132,447	44,181	33,809	5,938	4,434	88,266	88,266	-	306	433
30	128,989	43,854	33,156	6,817	3,881	85,135	85,135	-	300	430
令和元年度	125,661	43,881	32,592	7,294	3,995	81,780	81,780	-	309	407

資料：一般財団法人 今治市多目的温泉保養館管理公社

第14-29表 今治城閣観覧者数

	合 計			一 般		団 体		観 覧 料 お よ び 使 用 料
	合 計	一 般	学 生 ・ 無 料	一 般	学 生 ・ 無 料	一 般	学 生 ・ 無 料	
平成24年度	61,218	49,266	11,952	37,617	11,891	11,649	61	28,918,350
25	57,286	46,381	10,905	34,659	10,838	11,722	67	27,136,050
26	61,502	48,500	13,002	36,969	12,809	11,531	193	28,481,750
27	77,744	62,979	14,765	46,629	14,701	16,350	64	30,416,300
28	81,277	66,457	14,820	47,816	14,758	18,641	62	31,931,800
29	84,162	67,913	16,249	49,689	16,200	18,224	49	32,718,900
30	72,835	58,302	14,533	42,028	14,454	16,274	79	28,002,150
令和元年度	79,903	64,458	15,445	49,348	15,363	15,110	82	31,786,080

資料：文化振興課

第14-30表 せせらぎ交流館の利用状況

	総数	一般			稼動日数	日平均
		大人	小人 (小学生)	幼児		
平成29年度	132,522	126,627	4,431	1,464	339	391
30	125,959	120,643	4,097	1,219	339	372
令和元年度	81,844	77,871	3,120	853	225	364

資料：観光課

第14-31表 多々羅温泉の利用状況

	総数	一般			稼動日数	日平均
		大人	小人 (小・中学生)	幼児		
平成29年度	43,095	39,406	3,689	-	314	137
30	11,258	10,377	881	-	83	136
令和元年度	-	-	-	-	-	-

資料：観光課 注) 多々羅温泉は令和元年度をもって廃止となりました。

第14-32表 マーレ・グラスシア大三島の利用状況

	総数	一般			稼動日数	日平均
		大人	小人 (小学生)	幼児		
平成29年度	115,805	111,653	4,152	-	309	375
30	115,363	111,279	4,084	-	310	372
令和元年度	113,783	109,661	4,122	-	311	366

資料：観光課



第14-33表 今治湯ノ浦ハイツの利用状況

	総数	宿泊	会議 研修	宴会	婚礼	食堂	喫茶	入浴	くつろ ぎパッ ク	カラオ ケルー ム	昼食 バイキ ング	その他
平成25年度	61,647	12,276	1,305	20,905	34	6,871	3,438	7,819	-	156	8,843	-
26	55,775	11,573	1,148	19,025	247	5,246	2,459	7,268	-	122	8,687	-
27	51,964	10,861	824	16,319	58	6,084	2,065	6,360	-	76	9,317	-
28	45,926	11,163	832	12,609	81	6,275	1,800	6,018	-	87	7,061	-
29	42,381	11,052	1,245	12,590	56	5,082	1,651	5,204	-	74	5,427	-
30	39,421	10,456	771	11,070	-	5,768	1,268	4,616	-	84	5,388	-
令和元年度	31,539	8,670	451	7,723	31	3,569	635	3,493	-	46	6,921	-
4月	3,610	1,007	80	1,200	31	140	96	474	-	6	576	-
5	3,547	1,121	102	674	-	495	52	527	-	11	565	-
6	2,666	538	107	669	-	393	89	381	-	9	480	-
7	2,228	609	40	482	-	220	70	358	-	3	446	-
8	4,275	2,034	26	420	-	750	36	359	-	10	640	-
9	3,643	1,001	13	1,015	-	677	87	316	-	3	531	-
10	3,175	680	63	870	-	313	57	453	-	2	737	-
11	3,523	864	7	1,185	-	238	97	408	-	-	724	-
12	4,872	816	13	1,208	-	343	51	217	-	2	2,222	-
1	-	-	-	-	-	-	-	-	-	-	-	-
2	-	-	-	-	-	-	-	-	-	-	-	-
3	-	-	-	-	-	-	-	-	-	-	-	-

資料：財団法人 今治勤労福祉事業団

注) 1 平成23年度より「くつろぎパック」は「食堂」に含まれる。

2 今治湯ノ浦ハイツは令和元年12月末で閉館しました。

第14-34表 観光客数

	入込観光客			(再掲)	
	総数	日帰り客	宿泊客	県外客	県内客
平成30年度	2,578,918	2,109,732	469,186	2,038,998	539,920
令和元年度	2,755,594	2,282,412	473,182	2,239,135	516,459

資料：観光課

注) 観光客数は推計値である。

## 目 次

---

第15-1表	交通事故発生状況
第15-2表	第1当事者の交通事故原因(法令違反)別発生状況
第15-3表	交通事故類型別発生状況
第15-4表	地域別火災発生状況
第15-5表	月・時間別救急出動状況
第15-6表	地域別救急出動状況
第15-7表	刑法犯罪種別発生・検挙状況
第15-8表	刑法犯で補導した少年の罪種別・学職別状況



第15-1表 交通事故発生状況

	平成29年			平成30年			令和元年（平成31年）		
	発生	死者	傷者	発生	死者	傷者	発生	死者	傷者
総計	402	11	474	352	11	406	332	8	379
今治	298	7	371	282	7	325	272	4	310
朝倉	9	-	9	4	-	7	3	-	5
玉川	15	1	14	4	2	2	11	-	11
波方	10	-	10	10	-	11	7	1	8
大西	30	-	30	20	1	23	14	1	16
菊間	24	2	22	17	1	20	15	1	20
吉海	2	-	4	1	-	1	2	-	2
宮窪	2	1	1	3	-	4	2	-	2
伯方	6	-	6	8	-	9	4	1	3
上浦	2	-	2	2	-	3	-	-	-
大三島	4	-	5	1	-	1	2	-	2
関前	-	-	-	-	-	-	-	-	-

資料：愛媛県警察本部（平成30年、令和元年（平成31年））、今治警察署「交通事故白書」（平成29年）、伯方警察署「交通事故白書」

第15-2表 第1当事者の交通事故原因(法令違反)別発生状況

		発生	信号無視	速度違反	優先通行妨害	追越し違反	右左折違反	交差点安全進行	歩行者妨害等	徐行違反	一時不停止	酒酔い運転	過労運転	安全運転義務違反	その他	歩行者の違反	三悪(内数)		
																	速度	飲酒	無免許
今治警察署	平成29年	発生	13	-	4	5	13	59	16	6	33	-	5	210	21	1	-	3	-
		死者	2	-	-	1	-	1	1	-	1	-	-	4	-	-	-	-	-
		傷者	19	-	4	4	13	63	15	7	41	-	5	260	24	1	-	5	-
	平成30年	発生	12	-	1	2	7	54	8	7	43	1	2	186	13	1	-	8	-
		死者	-	-	1	-	-	1	2	-	-	-	-	6	1	-	-	2	-
		傷者	14	-	-	2	7	64	6	7	47	1	2	225	12	1	-	8	-
	令和元年(平成31年)	発生	14	1	2	2	5	55	10	8	32	-	2	177	14	-	1	5	-
		死者	-	1	-	-	-	-	-	-	-	-	-	5	1	-	1	2	-
		傷者	15	-	2	2	5	61	10	8	34	-	6	213	14	-	-	4	-
伯方警察署	平成29年	発生	-	-	-	-	6	-	-	-	-	-	11	14	-	...	...	...	
	平成30年	発生	-	-	-	-	8	-	-	-	-	-	13	10	-	...	...	...	
	令和元年(平成31年)	発生	-	-	-	-	3	-	1	-	-	-	10	9	-	...	...	...	

資料：愛媛県警察本部（平成30年、令和元年（平成31年））、今治警察署「交通事故白書」（平成29年）、伯方警察署「交通事故白書」

注) 伯方警察署管内は上島町分を含む。  
三悪(内数)は今治警察署管内のみ掲載

第15-3表 交通事故類型別発生状況

			歩行者事故				自転車事故	車両相互						単独事故	列車事故
			対(背)面通行中	横断歩行中	その他	小計		正面衝突	追突	出合頭	右左折時	その他	小計		
今治警察署	平成29年	発生	-	24	16	40	58	12	121	78	31	37	279	9	-
		死者	-	-	1	1	5	1	1	1	-	1	4	-	-
		傷者	-	24	16	40	54	18	158	101	34	41	352	10	-
	平成30年	発生	-	20	15	35	72	9	88	66	24	33	220	9	1
		死者	-	5	-	5	-	1	-	1	-	-	2	3	1
		傷者	-	16	16	32	72	13	120	79	29	37	278	6	-
	令和元年 (平成31年)	発生	-	15	29	44	60	14	76	66	20	30	206	12	-
		死者	-	2	1	3	-	2	-	-	-	-	2	2	-
		傷者	-	13	28	41	61	21	100	72	25	36	254	14	-
伯方警察署	平成29年	発生	1	4	1	6	1	1	-	3	-	3	7	5	-
	平成30年	発生	-	1	2	3	2	-	2	4	-	3	9	3	-
	令和元年 (平成31年)	発生	-	2	2	4	4	1	-	-	-	2	3	1	-

資料：愛媛県警察本部（平成30年、令和元年（平成31年））、今治警察署「交通事故白書」（平成29年）、伯方警察署「交通事故白書」

注）伯方警察署管内は上島町分を含む。



第15-4表 地域別火災発生状況

	出火件数						損害額 (千円)	焼損棟数	焼損面積		り災世帯	り災人員	死者	負傷者
	計	建物	林野	車両	船舶	その他			建物 (m <sup>2</sup> )	林野 (a)				
平成28年	74	45	-	2	1	26	113,839	66	2,835	-	52	105	13	13
29	55	27	7	3	-	18	87,579	35	1,417	177	20	43	2	6
30	67	43	2	2	1	19	276,555	53	5,971	35	28	59	4	4
令和元年 (平成31年)	60	34	3	2	-	21	97,672	40	2,029	49	27	70	4	6
(今治市)	36	22	3	2	-	9	82,259	27	1,309	49	21	58	2	4
(朝倉村)	-	-	-	-	-	-	-	-	-	-	-	-	-	-
(玉川町)	4	2	-	-	-	2	5,353	3	237	-	2	3	-	-
(波方町)	1	-	-	-	-	1	-	-	-	-	-	-	-	-
(大西町)	4	3	-	-	-	1	1,643	3	147	-	1	2	-	-
(菊間町)	-	-	-	-	-	-	-	-	-	-	-	-	-	-
(吉海町)	5	3	-	-	-	2	2,337	3	121	-	1	3	2	-
(宮窪町)	2	-	-	-	-	2	-	-	-	-	-	-	-	-
(伯方町)	-	-	-	-	-	-	-	-	-	-	-	-	-	-
(上浦町)	2	1	-	-	-	1	1,363	1	-	-	1	2	-	-
(大三島町)	5	3	-	-	-	2	4,717	3	215	-	1	2	-	2
(関前村)	1	-	-	-	-	1	-	-	-	-	-	-	-	-

資料：今治市消防本部「火災・救急・救助統計」

第15-5表 月・時間別救急出動状況

		計	火災	自然災害	水難	交通	労働災害	運動競技	一般負傷	加害	自損行為	急病	転院	その他
平成28年		8,001	22	-	8	828	74	42	1,048	28	68	4,534	1,303	46
29		8,130	6	-	14	796	77	48	1,164	29	74	4,531	1,344	47
30		8,241	9	13	7	774	73	28	1,225	27	60	4,668	1,322	35
令和元年 (平成31年)		8,117	11	-	5	728	56	31	1,243	25	48	4,631	1,317	22
月別	1月	759	2	-	-	49	3	-	111	2	3	468	120	1
	2	595	2	-	2	52	3	1	92	-	5	337	100	1
	3	654	1	-	-	63	5	5	99	3	2	359	114	3
	4	626	-	-	-	68	7	3	92	5	9	343	97	2
	5	597	1	-	-	72	2	1	85	2	5	316	108	5
	6	668	1	-	-	64	5	2	100	3	3	375	113	2
	7	681	1	-	-	58	4	2	85	3	6	422	99	1
	8	738	-	-	1	60	5	3	112	1	2	441	111	2
	9	713	1	-	-	61	7	4	94	3	2	428	112	1
	10	642	2	-	-	56	8	3	113	1	1	354	104	-
	11	715	-	-	2	68	4	4	135	-	7	371	122	2
	12	729	-	-	-	57	3	3	125	2	3	417	117	2
時間別	0～2時	339	-	-	1	15	-	-	44	2	1	245	28	3
	2～4時	242	-	-	-	8	1	-	30	6	1	181	15	-
	4～6時	282	-	-	-	11	-	-	39	2	1	214	15	-
	6～8時	552	-	-	1	65	-	-	86	2	8	367	22	1
	8～10時	1,075	2	-	-	79	12	-	183	2	2	582	212	1
	10～12時	1,125	2	-	1	102	10	12	152	1	3	510	328	4
	12～14時	968	2	-	-	89	8	6	130	2	6	470	254	1
	14～16時	854	2	-	-	89	18	7	141	-	3	428	162	4
	16～18時	803	-	-	-	119	5	2	144	1	6	403	121	2
	18～20時	753	-	-	-	81	1	1	140	-	5	455	69	1
	20～22時	635	2	-	1	50	1	3	86	5	5	426	54	2
	22～24時	489	1	-	1	20	-	-	68	2	7	350	37	3

資料：今治市消防本部「火災・救急・救助統計」

第15-6表 地域別救急出動状況

	総数		今治		朝倉		玉川		波方		大西		菊間	
	出動件数	搬送人員	出動件数	搬送人員	出動件数	搬送人員	出動件数	搬送人員	出動件数	搬送人員	出動件数	搬送人員	出動件数	搬送人員
平成28年	8,001	7,594	5,835	5,586	150	144	194	188	253	235	251	238	266	254
29	8,130	7,737	5,752	5,505	165	160	221	210	304	285	283	277	290	281
30	8,241	7,850	5,876	5,625	140	138	225	217	277	262	329	319	283	270
令和元年 (平成31年)	8,117	7,675	5,892	5,589	161	154	203	197	271	254	300	290	269	263
火災	11	6	8	5	-	-	1	-	-	-	-	-	-	-
自然災害	-	-	-	-	-	-	-	-	-	-	-	-	-	-
水難	5	3	1	1	-	-	-	-	1	-	-	-	1	1
交通	728	720	509	506	18	19	25	26	18	16	35	37	31	32
労働災害	56	54	30	30	2	2	1	1	3	3	6	5	3	2
運動競技	31	34	20	23	1	1	-	-	3	3	1	1	2	2
一般負傷	1,243	1,197	811	785	38	36	34	32	50	48	37	36	51	51
加害	25	22	22	20	-	-	-	-	-	-	-	-	-	-
自損行為	48	33	33	25	2	-	2	1	2	2	-	-	-	-
急病	4,631	4,286	3,225	2,975	99	95	138	135	187	175	216	206	157	151
転院	1,317	1,309	1,217	1,212	1	1	1	1	5	5	5	5	24	24
その他	22	11	16	7	-	-	1	1	2	2	-	-	-	-

	吉海		宮窪		伯方		上浦		大三島		関前	
	出動件数	搬送人員	出動件数	搬送人員	出動件数	搬送人員	出動件数	搬送人員	出動件数	搬送人員	出動件数	搬送人員
平成28年	180	165	167	157	276	263	211	196	177	168	41	-
29	230	215	149	141	292	279	233	225	178	159	33	-
30	234	223	135	128	314	289	233	223	163	156	32	-
令和元年 (平成31年)	220	204	130	122	267	257	192	176	179	169	33	-
火災	1	-	-	-	-	-	-	-	1	1	-	-
自然災害	-	-	-	-	-	-	-	-	-	-	-	-
水難	-	-	1	1	-	-	1	-	-	-	-	-
交通	30	28	10	10	15	15	23	20	13	11	1	-
労働災害	2	2	1	1	4	4	1	1	3	3	-	-
運動競技	-	-	1	1	2	2	1	1	-	-	-	-
一般負傷	42	41	28	28	50	49	44	43	48	48	10	-
加害	-	-	1	-	-	-	-	-	2	2	-	-
自損行為	1	-	1	1	1	-	3	1	3	3	-	-
急病	131	121	87	80	155	147	111	102	106	99	19	-
転院	12	12	-	-	39	39	8	8	3	2	2	-
その他	1	-	-	-	1	1	-	-	-	-	1	-

資料：今治市消防本部「火災・救急・救助統計」

注）船舶による搬送人員は、引き継ぎ側（陸上搬送）の人員として計上。

第15-7表 刑法犯罪種別発生・検挙状況

		認知件数			検挙件数			検挙人員		
		平成29年	平成30年	令和元年 (平成31年)	平成29年	平成30年	令和元年 (平成31年)	平成29年	平成30年	令和元年 (平成31年)
凶悪犯	殺人	3	2	1	3	2	1	1	2	1
	強盗	-	-	-	-	-	-	-	-	-
	放火	1	1	2	1	1	2	1	1	2
	強制性交等	2	1	-	2	1	-	1	-	-
粗暴犯	暴行	31	39	43	29	40	43	30	41	46
	傷害	13	39	28	13	39	28	13	44	33
	脅迫	5	3	3	5	3	3	6	3	2
	恐喝	4	1	-	4	1	-	4	2	-
窃盗犯		748	690	496	299	381	227	161	164	127
知能犯	詐欺	44	43	20	20	25	13	17	11	12
	横領	-	1	1	1	1	-	1	2	-
	偽造	1	1	5	1	1	4	1	1	1
風俗犯	汚職	-	-	-	-	-	-	-	-	-
	賭博 わいせつ	9	7	11	8	7	9	6	6	7
その他の刑法犯		82	158	143	26	31	30	25	22	26
総数		943	986	753	412	533	360	267	299	257

資料：今治警察署「生活安全白書」、伯方警察署「生活安全白書」  
注）伯方警察署管内（上島町分を含む。）

第15-8表 刑法犯で補導した少年の罪種別・学職別状況

		児童・生徒						有職少年	無職少年	総数
		小学生	中学生	高校生	大学生	その他学生	小計			
凶悪犯		-	-	-	-	-	-	-	-	-
粗暴犯	暴行	-	-	-	-	-	-	-	-	-
	傷害	-	1	1	-	-	2	1	-	3
	恐喝	-	-	-	-	-	-	-	-	-
窃盗犯		5	6	3	-	-	14	4	-	18
知能犯		-	1	-	-	-	1	-	-	1
占有離脱物横領		-	-	1	-	-	1	-	-	1
風俗犯		-	-	1	-	-	1	-	-	1
その他の刑法犯		-	1	2	-	-	3	-	-	3
総数		5	9	8	-	-	22	5	-	27

資料：今治警察署「生活安全白書」、伯方警察署「生活安全白書」  
注）伯方警察署管内（上島町分を含む。）

# 表 目 次

---

---

第16-1表	令和元年度一般会計当初予算額
第16-2表	一般会計決算額
第16-3表	会計別予算額及び決算額
第16-4表	公有財産
第16-5表	市税の状況（1）
第16-6表	市税の状況（2）
第16-7表	市職員数
第16-8表	年齢別市職員数
第16-9表	選挙投票の状況
第16-10表	投票区別選挙人名簿登録者数



第16-1表 令和元年度一般会計当初予算額

(単位：千円・%)

歳入			歳出		
款別	予算額	構成比	款別	予算額	構成比
1 市 税	21,222,278	29.0	1 議 会 費	450,430	0.6
2 地 方 譲 与 税	512,000	0.7	2 総 務 費	5,433,794	7.4
3 利 子 割 交 付 金	30,000	0.0	3 民 生 費	26,557,102	36.3
4 配 当 割 交 付 金	60,000	0.1	4 衛 生 費	5,406,018	7.4
5 株 式 等 譲 渡 所 得 割 交 付 金	40,000	0.1	5 労 働 費	224,111	0.3
6 地 方 消 費 税 交 付 金	3,000,000	4.1	6 農 林 水 産 業 費	2,086,907	2.8
7 ゴ ル フ 場 利 用 税 交 付 金	20,000	0.0	7 商 工 費	2,708,760	3.7
8 自 動 車 取 得 税 交 付 金	60,000	0.1	8 土 木 費	10,172,190	13.9
9 環 境 性 能 割 交 付 金	20,000	0.0	9 消 防 費	3,222,130	4.4
10 地 方 特 例 交 付 金	98,000	0.1	10 教 育 費	4,795,047	6.6
11 地 方 交 付 税	18,800,000	25.7	11 災 害 復 旧 費	799,400	1.1
12 交 通 安 全 対 策 特 別 交 付 金	17,600	0.0	12 公 債 費	11,384,111	15.5
13 分 担 金 及 び 負 担 金	476,141	0.7	13 予 備 費	30,000	0.0
14 使 用 料 及 び 手 数 料	1,547,671	2.1			
15 国 庫 支 出 金	9,220,574	12.6			
16 県 支 出 金	5,501,095	7.5			
17 財 産 収 入	156,735	0.2			
18 寄 附 金	505,521	0.7			
19 繰 入 金	2,360,163	3.2			
20 繰 越 金	1,900,638	2.6			
21 諸 収 入	1,607,684	2.2			
22 市 債	6,113,900	8.3			
合 計	73,270,000	100.0	合 計	73,270,000	100.0

資料：財政課

第16-2表 一般会計決算額

(単位：千円・%)

	歳入	歳出	差引額	
	決算額(A)	決算額(B)	(A-B)(C)	(C/A)
平成26年度	82,111,573	77,259,926	4,851,647	5.9
27	82,814,837	77,550,153	5,264,684	6.4
28	83,479,047	78,851,448	4,627,599	5.5
29	87,872,957	83,114,851	4,758,106	5.4
30	77,335,555	72,925,911	4,409,644	5.7

資料：財政課

第16-3表 会計別予算額及び決算額

(単位：千円)

	平成30年度決算額		平成30年度 当初予算額	令和元年度 当初予算額
	歳入	歳出		
一般会計	77,335,555	72,925,911	71,200,000	73,270,000
特別会計	41,955,784	41,094,190	41,724,200	41,462,300
用地取得	355,453	355,453	291,800	273,300
墓園事業	91,007	87,201	89,400	54,200
船舶交通	243,113	243,113	248,100	257,900
簡易水道事業	150,622	150,574	81,000	82,400
港湾事業	412,355	395,053	443,000	301,000
鉱泉供給事業	19,921	15,063	16,900	16,400
小規模下水道	957,603	954,111	1,077,000	1,129,000
駐車場	10,489	9,700	11,000	11,100
国民健康保険	19,037,078	18,856,775	18,731,000	18,825,000
後期高齢者医療	2,277,729	2,222,672	2,251,000	2,284,000
介護保険	18,400,414	17,804,475	18,484,000	18,228,000

資料：財政課

第16-4表 公有財産

	土地(地積)	建物(延面積)	立木(蓄積量)	有価証券等
	m <sup>2</sup>	m <sup>2</sup>	m <sup>3</sup>	千円
平成27年度	39,769,037	960,314	437,237	36,008,708
28	39,484,843	930,987	445,377	36,348,866
29	39,471,479	941,269	453,621	33,934,898
30	39,455,009	938,551	461,395	34,509,786
令和元年度	39,471,725	938,761	469,262	32,035,066

資料：管財課 各年度末現在



## 第16-5表 市税の状況（1）

	市税 調定額(A)	市税 収入額(B)	収入歩合 (B/A)	市民負担額 一人当たり	一般会計 歳入決算額 (C)	歳入決算に 対する割合 (B/C)
	千円	千円	%	円	千円	%
平成27年度	22,718,777	21,831,222	96.1	138,258	82,814,837	26.4
28	22,715,736	21,931,935	96.5	139,502	83,479,047	26.3
29	23,112,430	22,429,544	97.0	143,472	87,872,957	25.5
30	22,529,781	22,024,874	97.8	141,439	77,335,555	28.5
令和元年度	22,473,041	22,086,008	98.3	142,556	80,821,395	27.3

資料：財政課

注) 市民負担額一人当たり =  $\frac{\text{各年度市税調定額}}{\text{住民基本台帳人口(各年度末現在)}}$

## 第16-6表 市税の状況（2）

(単位：千円)

税目	平成29年度		平成30年度		令和元年度	
	調定額	収入済額	調定額	収入済額	調定額	収入済額
総数	23,112,430	22,429,544	22,529,781	22,024,874	22,473,041	22,086,008
市民税	10,308,190	10,018,111	10,000,229	9,798,480	10,012,011	9,873,635
個人	7,254,994	6,981,457	7,033,605	6,843,788	7,130,726	7,004,300
法人	3,053,196	3,036,654	2,966,624	2,954,692	2,881,285	2,869,335
固定資産税	11,188,638	10,826,104	10,915,023	10,637,769	10,837,272	10,611,291
軽自動車税	559,486	529,213	574,298	548,394	588,856	566,180
市たばこ税	1,046,725	1,046,725	1,031,861	1,031,861	1,026,808	1,026,808
入湯税	9,391	9,391	8,370	8,370	8,094	8,094

資料：財政課



第16-7表 市職員数

		平成29年			平成30年			平成31年			令和 2年		
定	数	1,845			1,845			1,845			1,845		
全	職員数	1,369			1,363			1,341			1,363		
職	種	総数	男	女	総数	男	女	総数	男	女	総数	男	女
一	般行政職	930	787	143	924	777	147	909	752	157	928	762	166
医	療師	-	-	-	-	-	-	-	-	-	-	-	-
医	療技術職	8	-	8	8	-	8	9	-	9	9	0	9
看	護・保健職	46	1	45	46	1	45	44	1	43	46	1	45
福	祉職(保育士・支援員)	137	10	127	135	9	126	132	8	124	135	9	126
幼	稚園教諭職	-	-	-	-	-	-	-	-	-	-	-	-
技	能労務職	23	21	2	20	18	2	19	17	2	19	18	1
給	食技術員	11	8	3	11	8	3	12	9	3	11	8	3
海	事職(船長・甲板員)	2	2	-	3	3	-	3	3	-	2	2	0
消	防職	212	208	4	216	211	5	213	208	5	213	208	5

資料：人事課 各年4月1日現在

第16-8表 年齢別市職員数

	総数	20歳未満	20～29歳	30～39歳	40～49歳	50歳以上
平成29年	1,369	5	206	257	487	414
30	1,363	7	199	255	468	434
31	1,341	5	210	243	452	431
令和 2年	1,363	4	219	238	436	466

資料：人事課 各年4月1日現在



## 第16-9表 選挙投票の状況

選挙名及び執行年月日	有権者数	投票者数	棄権者数	投票率(%)	有効投票数	無効投票数
衆議院議員選挙						
平成 26. 12. 14	137,342	64,078	73,264	46.66	62,386	1,690
29. 10. 22	136,467	68,365	68,102	50.10	66,485	1,880
参議院議員選挙						
平成 28. 7. 10	138,255	74,856	63,399	54.14	73,718	1,138
令和 元. 7. 21	134,726	66,092	68,634	49.06	64,927	1,165
県知事選挙						
平成 30. 11. 18	134,375	47,493	86,882	35.34	46,872	621
県議会議員選挙						
平成 31. 4. 7	132,931	55,031	77,900	41.40	54,270	761
市長選挙						
平成 25. 2. 3	138,836	83,167	55,669	59.90	80,448	2,719
令和 3. 2. 7	131,359	80,330	51,029	61.15	78,558	1,772
市議会議員選挙						
平成 29. 2. 5	136,780	75,827	60,953	55.44	74,821	1,005
令和 3. 2. 7	131,359	80,320	51,039	61.15	78,480	1,841

資料：選挙管理委員会事務局

## 第16-10表 投票区別選挙人名簿登録者数

投票区	投票所	男	女	計
第 1 投票区	今治市民会館	879	1,093	1,972
第 2 投票区	別宮小学校屋内運動場	1,449	1,639	3,088
第 3 投票区	別宮保育所	1,110	1,265	2,375
第 4 投票区	旧美須賀小学校屋内運動場	952	1,298	2,250
第 5 投票区	旧日吉小学校屋内運動場	929	1,143	2,072
第 6 投票区	日吉中学校屋内運動場	1,616	1,982	3,598
第 7 投票区	鯉池集会所	2,002	2,408	4,410
第 8 投票区	城東公民館	1,706	1,929	3,635
第 9 投票区	立花中学校屋内運動場	1,943	2,275	4,218
第 10 投票区	立花カルチャーセンター	1,561	1,791	3,352
第 11 投票区	鳥生公民館	1,388	1,704	3,092
第 12 投票区	鳥生小学校屋内運動場	1,739	1,908	3,647
第 13 投票区	近見公民館	1,396	1,581	2,977
第 14 投票区	石井公民館	898	1,040	1,938
第 15 投票区	大浜集会所	358	416	774
第 16 投票区	桜井公民館	1,628	1,786	3,414
第 17 投票区	桜井保育所	1,273	1,443	2,716
第 18 投票区	志々満集会所	1,317	1,537	2,854
第 19 投票区	国分公民館	1,361	1,658	3,019
第 20 投票区	サン・アビリティーズ今治	1,915	2,100	4,015

資料：選挙管理委員会事務局 令和3年3月1日現在

第16-10表 投票区別選挙人名簿登録者数 (つづき)

投票区	投票所	男	女	計
第21区	富田公民館	1,489	1,738	3,227
第22区	南中学校屋内運動場	1,362	1,641	3,003
第23区	清水公民館	2,455	2,710	5,165
第24区	日高公民館	2,856	3,180	6,036
第25区	西中学校屋内運動場	1,706	1,838	3,544
第26区	乃万公民館	2,684	3,037	5,721
第27区	波止浜小学校屋内運動場	1,726	1,857	3,583
第28区	高部集会所	620	734	1,354
第29区	朝倉公民館	1,168	1,307	2,475
第30区	旧朝倉地域住民学習センター	505	599	1,104
第31区	玉川支所	1,285	1,468	2,753
第32区	日の出保育所	484	519	1,003
第33区	鈍川地域交流促進センター	139	167	306
第34区	龍岡中通集会所	89	115	204
第35区	波方公民館	1,499	1,653	3,152
第36区	なみっこ交流館	752	872	1,624
第37区	小部老人福祉センター	630	705	1,335
第38区	旧西森老人福祉センター	168	160	328
第39区	大西公民館	2,185	2,434	4,619
第40区	九王集会所	1,011	898	1,909
第41区	菊間公民館	468	571	1,039
第42区	菊間小学校屋内運動場	817	881	1,698
第43区	旧歌仙地域住民学習センター	272	307	579
第44区	旧亀岡学習センター	744	850	1,594
第45区	吉海学習交流館	781	941	1,722
第46区	泊集会所	113	129	242
第47区	棕名集会所	115	120	235
第48区	亀山集会所	323	385	708
第49区	宮窪公民館	759	841	1,600
第50区	友浦集会所	105	136	241
第51区	宮窪余所国農村環境改善センター	139	157	296
第52区	しまなみ交流プラザ	976	1,078	2,054
第53区	有津浜集会所	487	569	1,056
第54区	旧西伯方地域住民学習センター	476	552	1,028
第55区	伯方農村環境改善センター	460	515	975
第56区	旧瀬戸老人憩の家	169	203	372
第57区	上浦保健センター	165	221	386
第58区	上浦開発総合センター	488	555	1,043
第59区	旧上浦盛研修センター	220	255	475
第60区	肥海集会所	126	150	276
第61区	大三島公民館	533	644	1,177
第62区	野々江地区館	187	231	418
第63区	岡山地区館	148	188	336
第64区	宗方集会所	123	164	287
第65区	岡村集会所	154	205	359
合	計	61,581	70,476	132,057

資料：選挙管理委員会事務局 令和3年3月1日現在

# 今治市行政組織図（令和2年度）

部局は   課は   ( )内は、行政組織規則における出先機関、教育委員会事務局処務規則における教育機関等及び公営企業処務規程における出先機関  
 ただし、主幹を置く出先機関等については、課の下段に記載している。  
 福祉事務所、選挙管理委員会、農業委員会の分室は、すべての支所に分室が所在しているため記載を省略する。

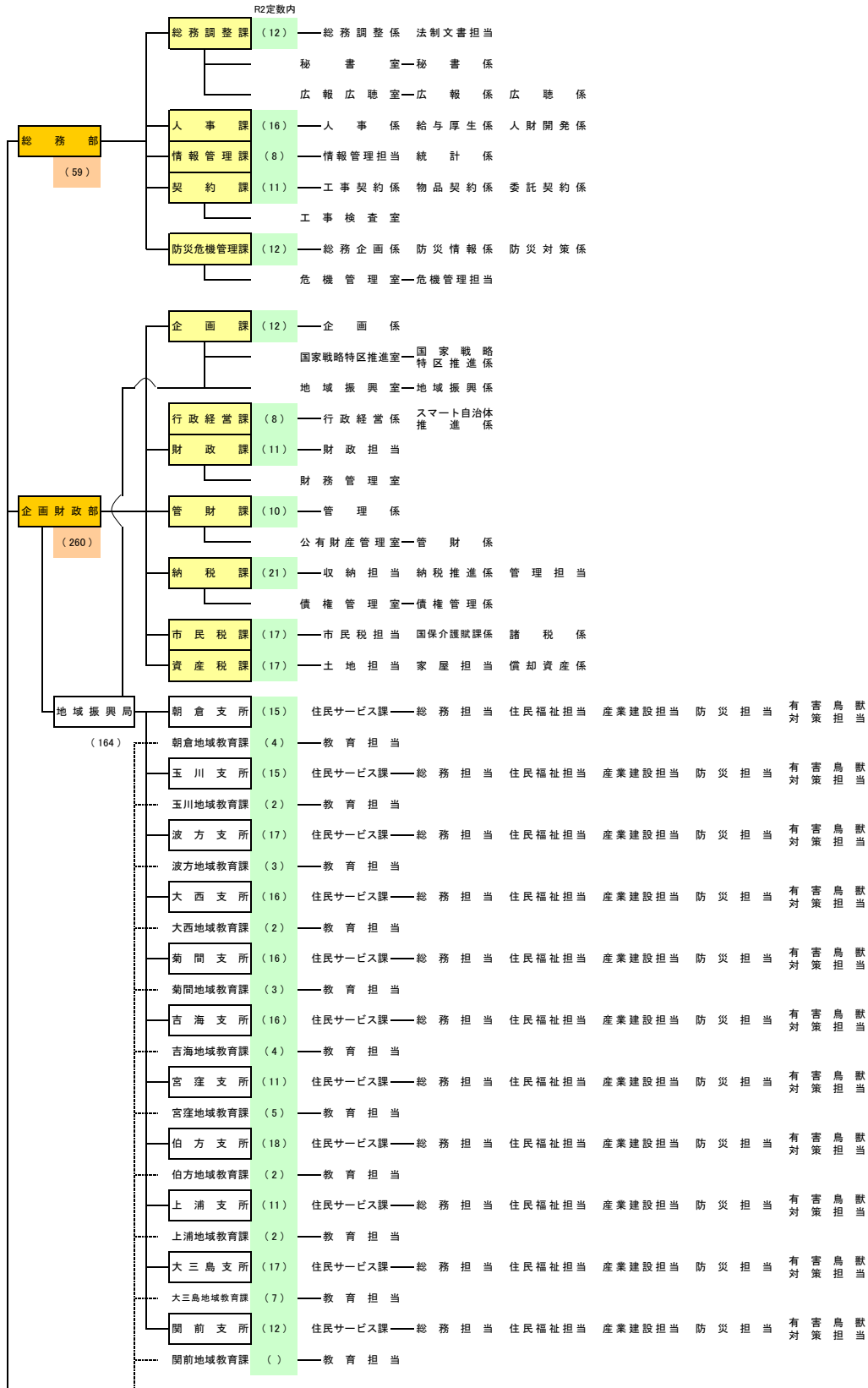

市長 (1363) 副市長

健康福祉部 (269)

福祉事務所 (244)

- 健康推進課 (25) — 健康推進担当 保健担当 栄養指導係 (保健センター) (子育て世代包括支援センター…子育て世代包括支援係) (島しょ診療所)
  - 地域医療対策室—地域医療対策係
- 福祉政策課 (23) — 企画係 社会福祉係 養護老人ホーム (養護老人ホーム) 係
- 障がい福祉課 (14) — 障がい福祉係 障がい者支援担当 (発達支援センター…発達支援係)
- 高齢介護課 (27) — 高齢福祉係 生きがい推進係 介護保険係 介護認定係 総合事業係 地域包括支援担当 (老人ふれあいの家)
- 子育て支援課 (16) — 子育て支援係 こども健全育成係 こども福祉係 (児童館) (上朝児童育成施設) (母子生活支援施設)
  - こども家庭相談室—こども家庭相談係
- 保育幼稚園課 (138) — 企画係 認定係 給付係 施設係 (保育所) (認定こども園)
- 生活支援課 (26) — 庶務係 保護担当 自立支援係

市民環境部 (103)

- 市民生活課 (14) — 市民生活係 市民安全安心対策係 (住民センター) (消費生活センター)
  - 人権啓発室—共生社会推進係 (隣保館)
- 市民課 (20) — 窓口担当 記録整理担当 マイナンバー交付係
- 保険年金課 (21) — 国民健康保険係 国民年金係 医療給付係
- 環境政策課 (10) — 施設担当 環境保全係 (今治一般廃棄物最終処分場…管理係) (クリーンシステム大三島…施設係)
  - 施設計画室—計画係
- 今治衛生センター (5) — 庶務係 管理係
- リサイクル推進課 (12) — 庶務係 廃棄物処理係 リサイクル推進係 減量推進係
- クリーンセンター管理事務所 (10) — 施設係 (クリーンセンター) (中継センター) (一般廃棄物最終処分場)
- 生活環境課 (11) — 管理係 環境公害係 生活排水処理係 (火葬場)

産業部 (50)

- 商工振興課 (12) — 商工振興担当 市街地活性化係 (なみかた海の交流センター)
  - 海事都市推進室—海事都市推進担当
- 観光課 (22) — 観光担当 施設係 イベント推進係 (サイクルステーション(道の駅)) (来島海峡展望館) (今治地方観光情報センター)
  - サイクルシティ推進室—自転車活用推進係 サイクルシティ係
- 営業戦略課 (16) — 営業戦略係 企業立地・雇用創出担当 ふるさと納税係
  - いまばりブランド推進室—ブランド推進係
  - 定住交流推進室—定住交流推進係

農水港湾部 (63)

- 農林振興課 (17) — 農業振興係 農政係 地産地消推進係 森林整備担当 (移住体験施設)
  - 有害鳥獣対策室—有害鳥獣対策担当
- 農業土木課 (21) — 管理担当 計画係 土木担当
  - 水利調整室—水利調整係
- 水産課 (9) — 水産振興係 管理係 漁港係
- 港湾課 (16) — 庶務係 計画係 建設係 港湾振興係 港務係

都市建設部 (111)

- 道路課 (30) — 庶務係 計画係 建設担当 維持係 砂防係
  - 高速道路推進室—広域幹線推進係
- 都市政策課 (12) — 都市政策係 計画係 開発指導係
  - 地籍調査室—地籍調査担当
- 建築課 (23) — 審査担当 指導係 空家対策係
  - 建築営繕室—営繕係 施設担当
- 用地管理課 (20) — 用地担当 管理担当 境界確定担当 登記係
- 公園緑地課 (13) — 庶務係 管理担当 自然公園係
- 住宅管理課 (13) — 計画係 管理担当

上下水道部 (41)

- 下水道業務課 (12) — 庶務係 業務係 普及係
- 下水道工務課 (16) — 計画係 建設担当 管理係 河川係
  - 下水道管理事務所 (11) — 管理係 施設担当 水質係 (下水浄化センター)
- 簡易水道課 (2) — 簡易水道係 管理係

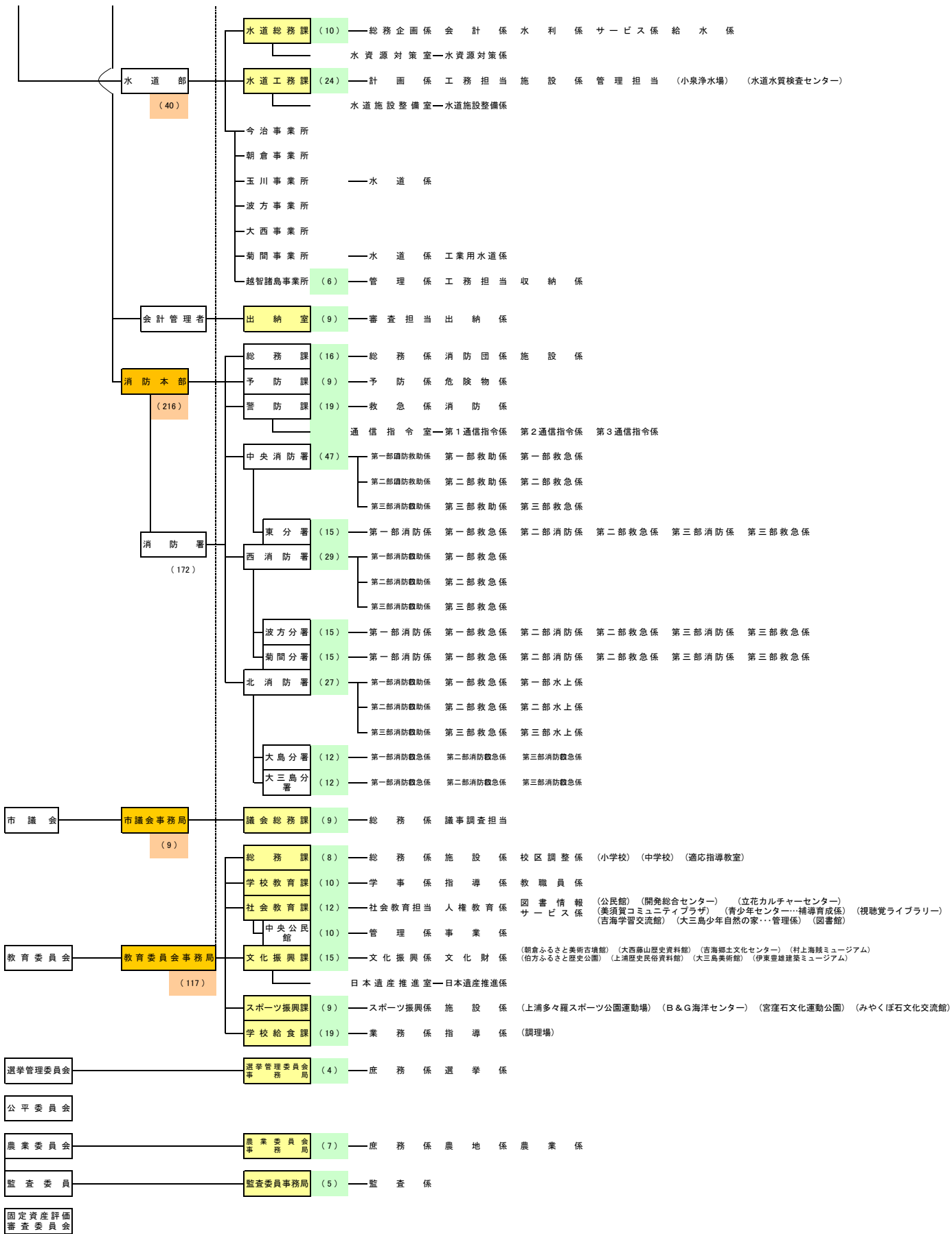

---

# 今治市の統計

令和3年3月 改訂

今治市総務部情報管理課

---