

# 今治市の統計



今 治 市



## ご利用にあたって

- 1 本書は、当市の人口、経済、社会福祉、教育及び文化など各分野にわたる基礎的な統計資料を収集し掲載しています。
- 2 資料は各官公庁、民間諸機関及び庁内各部局各課などから収集したものです。
- 3 資料の出所は、各表の下部左側に掲げ、特に資料が報告書などによる場合は、その書名を付け加えました。
- 4 統計表は、原則として今治市を範囲とし、資料の都合により市域外の数値を含む場合は脚注に示しました。
- 5 統計表中の数値単位は、原則として上部右端に示しましたが、一部表中に記入したものもあります。また、一見して明らかなものは省略しました。
- 6 統計表で「何年」とあるのは暦年（1月から12月まで）、「何年度」とあるのは会計年度（4月から翌年3月まで）の期間を示しています。
- 7 数字の単位未満は、原則として四捨五入したため、総数とその内訳の合計とは必ずしも一致しません。
- 8 統計表中の符号の用い方は、次のとおりです。
  - 「0」 データが「0」又は指定した単位に満たないもの
  - 「—」 データが皆無又は定義上該当数字がないもの
  - 「…」 データが不詳、数値が得られないもの
  - 「X」 データの公表を差し控えたもの（秘匿数値）
  - 「△」 データが減少、減額したもの

# 今 治 市 の 1 日

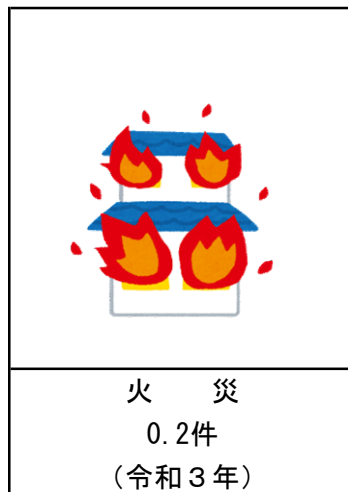
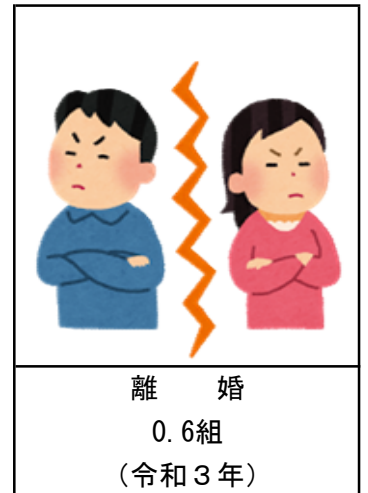

# 今 治 市 の 市 民 生 活

人口密度



1km<sup>2</sup>あたり 364人

(令和4年3月31日)

世帯



1世帯平均 2.0人

(令和4年3月31日)

自動車



1世帯あたり  
乗用車 1.2台  
(令和2年3月31日)

財政 (一般会計)



市民1人あたり  
歳出決算額 569千円  
(令和2年度)

市税 (個人市民税)



市民1人あたり  
44千円  
(令和3年度)

市職員



市民 114人に1人  
(令和4年4月1日)

医師



市民 456人に1人

(令和2年12月31日)

商品販売額



[卸売業]  
1店あたり 706百万円  
[小売業]  
1店あたり 123百万円  
(平成28年)

製造品出荷額



1工場あたり  
2,912百万円  
(令和元年)

## 市 章



今治市、朝倉村、玉川町、波方町、大西町、菊間町、吉海町、宮窪町、伯方町、上浦町、大三島町及び関前村が合併し、公募による図案の中から選定されたものである。

## 市の花

## 市の木

今治市のシンボルとして、「つつじ」、「くすのき」が、市の花、市の木に選定され、広く市民に親しまれている。

### 「つつじ」



### 「くすのき」



市 域 図

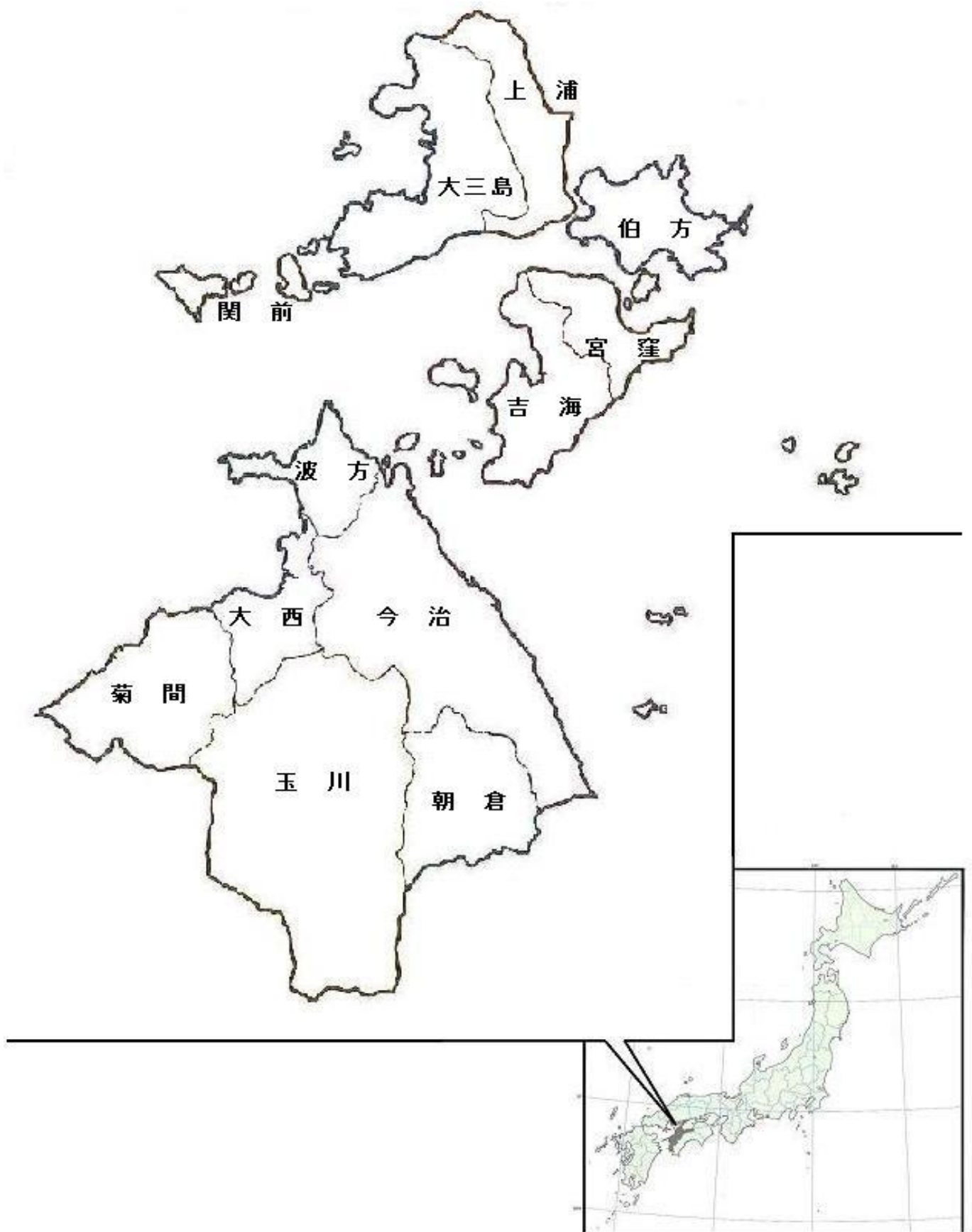





---

---

1 土地・気象

2 人口

3 事業所

4 農林水産業

5 製造業

6 商業

7 市民所得

8 物価

9 建設

10 運輸

11 上下水道

12 労働・社会保障

13 保健・衛生

14 教育・文化・観光

15 災害・治安

16 行財政・選挙



## 統計表項目一覧

項目	統計表名
<b>1 土地・気象</b>	第1-1表 位置
	第1-2表 市域の移り変わり
	第1-3表 地目別土地課税面積
	第1-4表 土地
	第1-5表 気象
<b>2 人口</b>	第2-1表 人口の推移
	第2-2表 住民基本台帳人口
	第2-3表 人口動態（1）
	第2-4表 人口動態（2）
	第2-5表 外国人登録国籍別人員
	第2-6表 人口集中地区
	第2-7表 65歳以上世帯員がいる一般世帯
	第2-8表 住宅の種類別世帯
	第2-9表 県内市町別国勢調査人口
	第2-10表 年齢（5歳階級）別人口
	第2-11表 15歳以上労働力状態（5歳階級・男女別）
	第2-12表 15歳以上労働力・就業状態
	第2-13表 産業（3部門別）就業者数の推移
	第2-14表 産業（大分類）別就業者数
<b>3 事業所</b>	第3-1表 県内市町別事業所数及び従業者数（民営事業所）
	第3-2表 産業・従業者規模・地域別事業所数（民営事業所）
	第3-3表 産業・従業者規模・地域別従業者数（民営事業所）
	第3-4表 産業分類・従業者規模別事業所数及び従業者数（民営事業所）
<b>4 農林水産業</b>	第4-1表 県内市町別農業経営体の状況
	第4-2表 農業経営体の状況
	第4-3表 農産物販売金額1位の部門別農業経営体数
	第4-4表 船体別漁船数（支所別）
	第4-5表 漁業経営体数
	第4-6表 男女別・年齢別15歳以上の漁業就業者数
	第4-7表 林野面積
<b>5 製造業</b>	第5-1表 県内市町別製造業の状況（従業者4人以上の事業所）
	第5-2表 製造事業所数（従業者4人以上の事業所）
	第5-3表 製造従業者数（従業者4人以上の事業所）
	第5-4表 製造品出荷額等（従業者4人以上の事業所）
<b>6 商業</b>	第6-1表 県内市町別商業の状況
	第6-2表 産業別商業の状況（飲食店を除く）
<b>7 市民所得</b>	第7-1表 県内市町別総生産・市町民所得
	第7-2表 今治市内総生産
	第7-3表 今治市民所得
	第7-4表 東予の市町内総生産
	第7-5表 東予の市町民所得

項目	統計表名
8 物価	第8-1表 主要品目小売価格の推移（今治市）
9 建設	第9-1表 建築確認申請書新築・増築別等件数（建築設備・工作物除く）（小学校区別）
	第9-2表 市営住宅等の状況
	第9-3表 道路実延長及び舗装・改良状況
	第9-4表 公園の状況
	第9-5表 都市公園の状況
	第9-6表 歩行者道・自転車歩行者道（市道）
10 運輸	第10-1表 J R 今治駅乗車人員
	第10-2表 今治港貨物輸移出入量（重要港湾）
	第10-3表 今治港入港船舶状況（重要港湾）
	第10-4表 今治港航路別乗降人員（重要港湾）
	第10-5表 瀬戸内しまなみ海道車両通行量
	第10-6表 自動車保有台数の推移
	第10-7表 軽自動車課税台数の推移
11 上下水道	第11-1表 上水道の状況
	第11-2表 公共下水道事業の状況
12 労働・社会保障	第12-1表 産業・性別常用労働者1人平均月間現金給与額（愛媛県）
	第12-2表 中小企業資金融資状況
	第12-3表 公共職業訓練状況
	第12-4表 保育所・認定こども園・地域型保育事業所の状況
	第12-5表 生活保護の状況
	第12-6表 扶助別生活保護の状況
	第12-7表 障害者（児）諸手当受給者数
	第12-8表 精神障害者保健福祉手帳所持者数
	第12-9表 療育手帳所持者数
	第12-10表 身体障害者手帳所持者数
	第12-11表 国民健康保険の概要
	第12-12表 国民健康保険の給付状況
	第12-13表 国民健康保険の財政状況
	第12-14表 後期高齢者医療の概要
	第12-15表 後期高齢者医療の給付状況
	第12-16表 乳幼児医療費給付状況
	第12-17表 ひとり親家庭医療費給付状況
	第12-18表 重度心身障害者医療費給付状況
	第12-19表 要介護（要支援）認定者数
	第12-20表 介護保険サービス利用状況
	第12-21表 介護保険給付サービス状況
	第12-22表 介護保険第1号被保険者保険料調定状況
	第12-23表 拠出年金支給状況
	第12-24表 基礎年金支給状況
	第12-25表 国民年金被保険者の状況

項目	統計表名
13 保健・衛生	第13-1表 医療施設等の状況
	第13-2表 予防接種の実施状況
	第13-3表 結核健康診断・予防接種の実施状況
	第13-4表 母の年齢別・出生順位別出生数
	第13-5表 年齢階級別死亡者数
	第13-6表 死因別死亡者数
	第13-7表 平均余命の推移(全国)
	第13-8表 ごみ処理の状況
	第13-9表 し尿処理の状況
	第13-10表 公害苦情種類別状況
	第13-11表 火葬場使用状況
14 教育・文化・観光	第14-1表 学校種別学校数、在学者数、教員数
	第14-2表 小学校の状況
	第14-3表 中学校の状況
	第14-4表 中学校卒業者の状況
	第14-5表 高等学校の状況
	第14-6表 高等学校卒業者の状況
	第14-7表 専修学校の状況
	第14-8表 各種学校の状況
	第14-9表 幼保連携型認定こども園の状況
	第14-10表 幼稚園の状況
	第14-11表 児童・生徒の平均体位
	第14-12表 公民館・公民館類似施設等別利用者数
	第14-13表 中央公民館の利用状況
	第14-14表 図書館の利用状況
	第14-15表 図書館の蔵書数
	第14-16表 貸出し冊数
	第14-17表 児童館の利用状況
	第14-18表 学級・教室の開設状況
	第14-19表 婦人会・PTAの状況
	第14-20表 サン・アビリティーズ今治の利用状況
	第14-21表 クアハウス今治の利用状況
	第14-22表 今治城閣観覧者数
	第14-23表 文化財指定件数
	第14-24表 河野美術館の利用状況
	第14-25表 博物館・歴史館の利用状況
	第14-26表 公会堂の利用状況
	第14-27表 市民会館の利用状況
	第14-28表 観光客数
	第14-29表 せせらぎ交流館の利用状況
	第14-30表 マーレ・グラッシア大三島の利用状況
	第14-31表 レンタサイクルの利用状況
	第14-32表 糸山サイクリングターミナルの利用状況

項目	統計表名
15 災害・治安	第15-1表 交通事故発生状況
	第15-2表 第1当事者の交通事故原因(法令違反)別発生状況
	第15-3表 交通事故類型別発生状況
	第15-4表 地域別火災発生状況
	第15-5表 月・時間別救急出動状況
	第15-6表 地域別救急出動状況
	第15-7表 刑法犯罪種別発生・検挙状況
	第15-8表 刑法犯で補導した少年の罪種別・学職別状況
16 行財政・選挙	第16-1表 一般会計当初予算額
	第16-2表 一般会計決算額
	第16-3表 会計別予算額及び決算額
	第16-4表 公有財産
	第16-5表 市税の状況(1)
	第16-6表 市税の状況(2)
	第16-7表 市職員数
	第16-8表 年齢別市職員数
	第16-9表 選挙投票の状況
	第16-10表 投票区別選挙人名簿登録者数

# 目 次

---

第1-1表	位置
第1-2表	市域の移り変わり
第1-3表	地目別土地課税面積
第1-4表	土地
第1-5表	気象

## 1 土地・気象





## 第1-1表 位置

位 置	広ぼう	東西	約 35 km	最長経	約 45 km (南～北)
		南北	約 44 km	海岸線	約 367 km
	東	経	132度48分 ( 菊間町田之尻 ) ～ 133度11分 ( 宮窪町四阪島 )		
北	緯	34度18分 ( 上浦町盛 ) ～ 33度54分 ( 玉川町龍岡上 )			
面	積		419.21km <sup>2</sup> ( 令和2年10月1日 国土地理院調 )		
今 治 市 庁 の 位 置		東経132度59分52秒 北緯34度3分58秒 今治市別宮町一丁目4番地1 ( 今治駅北東 約500m )			

## 第1-2表 市域の移り変わり

	面 積	概 要
	km <sup>2</sup>	
今 治 市		
平成17年 1月16日	419.68	今治市、朝倉村、玉川町、波方町、大西町、菊間町、吉海町、宮窪町、伯方町、上浦町、大三島町、関前村の1市9町2村の合併
平成17年10月 1日	419.69	公有水面埋立等
平成18年10月 1日	419.76	公有水面埋立等
平成19年10月 1日	419.85	公有水面埋立等
平成22年10月 1日	419.89	公有水面埋立等
平成23年10月 1日	419.90	公有水面埋立等
平成24年10月 1日	420.02	公有水面埋立等
平成26年10月 1日	419.13	国土地理院面積計測方法変更
平成28年10月 1日	419.14	公有水面埋立等
令和 2年 7月 1日	419.21	国土地理院地図修正実施等
(今治市)		
明治22年12月	1.35	今治村と今治8か町を合併して町制をしく。
大正9年2月11日	8.01	日吉村と合併して市制をしく。
昭和8年2月11日	13.13	近見村を合併
昭和15年1月1日	18.43	立花村を合併
昭和30年2月1日	73.94	桜井町、富田村、清水村、日高村、乃万村、波止浜町を合併
昭和30年8月1日	74.30	馬島を編入
平成2年10月1日	74.52	公有水面埋立等
平成9年4月1日	74.84	公有水面埋立等
(朝倉村)		
明治22年		朝倉上村と朝倉上乃村が合併して上朝倉村となり、朝倉下村、朝倉南村、朝倉北村、古谷村、山口村が合併して下朝倉村となる。
昭和31年3月31日	31.27	上朝倉村と下朝倉村が合併して朝倉村となる。
(玉川町)		
明治22年		鴨部村、鈍川村、龍岡村、九和村が成立する。
昭和29年3月31日		鴨部村、鈍川村、龍岡村、九和村が合併して玉川村となる。
昭和37年4月1日	103.90	町制施行により玉川町となる。
(波方町)		
明治22年		波方村、樋口村、小部村、宮崎村、馬刀渦村、森上村が合併して波方村となる。
昭和35年3月1日	15.72	町制施行により波方町となる。
(大西町)		
明治23年		宮脇、大井浜、新町、紺原、九王が合併して大井村となり、別府、星浦、脇、山之内が合併して小西村となる。
昭和30年3月31日	18.83	大井村と小西村が合併して大西町となる。

第1-2表 市域の移り変わり（つづき）

	面積	概要
(菊間町)		
明治23年4月		西山村、長坂村、浜村が合併して菊間村となる。
明治41年1月1日		町制施行により菊間町となる。
大正14年4月1日		歌仙村と合併
昭和30年3月31日	36.97	亀岡村と合併
(吉海町)		
昭和29年3月31日		津倉村、亀山村、渦浦村、大山村（大字早川、余所国を除く）が合併して吉海町となる。
昭和30年8月1日	27.72	大字棕名のうち馬島を今治市へ編入
(宮窪町)		
昭和27年8月1日		町制施行により宮窪町となる。
昭和29年3月31日	18.39	大山村大字早川、余所国を編入
(伯方町)		
昭和30年1月1日	20.86	西伯方村と伯方町が合併して伯方町となる。
(上浦町)		
明治22年12月		瀬戸村と甘崎村が合併して瀬戸崎村となる。
		井口村と盛村が合併して盛口村となる。
昭和30年3月30日		瀬戸崎村と盛口村が合併して上浦村となる。
昭和39年4月1日	22.32	町制施行により上浦町となる。
(大三島町)		
昭和30年3月31日		鏡村と宮浦村が合併して大三島町となる。
昭和31年9月23日	43.34	岡山村と合併
(関前村)		
明治23年3月	5.52	岡村と大下村が合併して関前村となる。

第1-3表 地目別土地課税面積

(単位：ha)

	総数	田	畑	宅地	池沼	山林	牧場・原野	その他
平成31年	25,757	2,789	6,290	3,152	15	12,240	399	872
令和2年	25,756	2,771	6,245	3,161	15	12,282	400	882
3	25,751	2,753	6,199	3,171	15	12,319	399	895
4	25,745	2,740	6,137	3,181	15	12,372	398	902

資料：資産税課「固定資産概要調書（区市町振興課）」 各年1月1日現在

## 第1-4表 土地

	国土面積 A	可住地 面積 B(A-C)	林野面積 C	D I D 面積 D	民有地 面積 E	宅地面積 F	可住地 面積割合 (B/A)	D I D 面積割合 (D/A)	宅地化率 (F/E)
	km <sup>2</sup>	km <sup>2</sup>	km <sup>2</sup>	km <sup>2</sup>	ha	ha	%	%	%
30 令和元年 (平成31年)	419.14	195.47	223.67	14.00	25,759	3,142	46.6	3.3	12.2
	419.14	195.47	223.67	14.00	25,757	3,152	46.6	3.3	12.2
令和2年	419.21	196.23	222.98	14.93	25,756	3,161	46.8	3.6	12.3

資料：県企画統計課「統計からみた市町のすがた」（1km<sup>2</sup>=100ha）

- 注） 1 国土面積は、「全国都道府県市区町村別面積調（国土地理院）」各年10月1日現在  
 2 D I D（人口集中地区）面積は、「国勢調査（総務省統計局）」令和2年10月1日現在  
 3 林野面積は、「農林業センサス（農林水産省）」令和2年2月1日現在  
 4 民有地面積・宅地面積は、「固定資産概要調査（県市町振興課）」各年1月1日現在

## 第1-5表 気象

	平均気温	最高気温	最低気温	平均湿度	年(月)間 降水量	日最大 降水量	平均風速	最強風速	降水日数
	℃	℃	℃	%	mm	mm	m/s	m/s	日
22	17.0	36.5	-1.6	66.2	1105.0	58.0	3.1	32.2	111
23	16.5	39.9	-2.4	69.5	1304.0	109.0	3.0	30.6	103
24	16.5	35.9	-1.5	73.7	1048.5	57.0	2.9	31.7	127
25	17.0	37.8	-1.7	73.6	1460.5	108.5	3.0	25.2	103
26	16.4	36.6	-0.3	63.9	1207.2	71.5	3.0	32.7	120
27	16.8	36.0	-1.0	74.5	1329.5	51.0	2.8	29.9	125
28	17.5	36.6	-2.0	75.9	1530.0	96.0	2.8	24.4	122
29	16.8	36.8	0.0	72.7	1280.0	132.0	3.0	32.3	97
30 令和元年 (平成31年)	17.0	37.8	-2.5	64.9	1520.0	225.0	2.8	29.6	103
	17.5	36.4	0.4	62.3	856.5	58.5	2.8	26.6	106
令和2年	17.3	37.0	0.8	62.2	1335.5	72.0	2.8	28.8	101
3	17.3	36.4	-1.8	62.9	1162.5	64.0	2.8	30.1	103
1月	6.2	15.2	-1.8	60.1	37.0	17.0	3.6	25.2	8
2	9.2	21.7	0.0	55.5	55.0	30.5	3.7	22.8	6
3	11.9	22.6	2.8	64.2	44.5	15.0	2.7	15.6	9
4	15.1	25.2	6.0	54.4	76.0	39.0	2.8	18.2	7
5	19.2	28.3	8.2	65.3	169.5	64.0	2.8	22.7	11
6	23.3	32.1	16.0	66.4	86.0	27.5	1.8	13.0	12
7	27.3	35.9	22.0	67.2	110.5	33.0	2.2	15.5	12
8	27.5	36.4	22.2	70.3	262.5	41.0	2.3	30.1	12
9	25.2	31.2	18.7	68.5	184.0	58.0	2.6	21.4	11
10	20.4	31.6	11.9	61.3	26.5	13.0	2.6	16.8	4
11	13.8	22.5	3.7	63.2	88.0	32.5	3.1	21.0	6
12	8.9	17.4	1.1	58.9	23.0	12.5	3.7	20.7	5

資料：今治市消防本部（観測場所：今治市南宝来町二丁目1番地1）

注）平成25年は消防本部計測機器不調のため、一部は北消防署（今治市伯方町伊方甲1773-1）の観測データによる。



# 表 目 次

---

第2-1表	人口の推移
第2-2表	住民基本台帳人口
第2-3表	人口動態(1)
第2-4表	人口動態(2)
第2-5表	外国人登録国籍別人員
第2-6表	人口集中地区
第2-7表	65歳以上世帯員がいる一般世帯
第2-8表	住宅の種類別世帯
第2-9表	県内市町別国勢調査人口
第2-10表	年齢(5歳階級)別人口
第2-11表	15歳以上労働力状態(5歳階級・男女別)
第2-12表	15歳以上労働力・就業状態
第2-13表	産業(3部門別)就業者数の推移
第2-14表	産業(大分類)別就業者数

## 2 人 口



第2-1表 人口の推移

		世帯数	人口総数	男	女	1世帯 当たり 人口	人口密度 (1km <sup>2</sup> 当たり)	備 考
昭和五〇年	今治市	58,365	196,817	92,654	104,163	3.37	474.7	第12回国勢調査
	(今治市)	36,375	119,726	55,900	63,826	3.29	1,606.2	
	(朝倉村)	1,043	4,228	2,003	2,225	4.05	141.9	
	(玉川町)	1,535	5,876	2,825	3,051	3.83	56.5	
	(波方町)	2,654	10,488	5,159	5,329	3.95	678.0	
	(大西町)	2,319	8,828	4,382	4,446	3.81	471.3	
	(菊間町)	2,717	10,117	4,780	5,337	3.72	279.5	
	(吉海町)	2,048	6,610	3,040	3,570	3.23	243.5	
	(宮窪町)	1,875	6,103	2,958	3,145	3.25	313.3	
	(伯方町)	3,054	10,300	4,908	5,392	3.37	532.6	
	(上浦町)	1,712	5,779	2,767	3,012	3.38	264.1	
	(大三島町)	2,446	7,150	3,184	3,966	2.92	167.3	
	(関前村)	587	1,612	748	864	2.75	301.3	
昭和五五年	今治市	61,800	197,818	93,005	104,813	3.20	476.7	第13回国勢調査
	(今治市)	39,558	123,234	57,565	65,669	3.12	1,650.8	
	(朝倉村)	1,173	4,422	2,102	2,320	3.77	148.4	
	(玉川町)	1,638	6,005	2,870	3,135	3.67	57.8	
	(波方町)	2,793	10,587	5,133	5,454	3.79	683.5	
	(大西町)	2,597	9,374	4,585	4,789	3.61	500.5	
	(菊間町)	2,788	9,934	4,743	5,191	3.56	273.8	
	(吉海町)	2,019	6,077	2,810	3,267	3.01	223.8	
	(宮窪町)	1,545	4,890	2,371	2,519	3.17	250.4	
	(伯方町)	3,081	9,977	4,731	5,246	3.24	513.7	
	(上浦町)	1,715	5,331	2,496	2,835	3.11	243.5	
	(大三島町)	2,340	6,518	2,923	3,595	2.79	152.5	
	(関前村)	553	1,469	676	793	2.66	274.6	

資料：市民が真ん中課「国勢調査（総務省統計局）」各年10月1日現在

注）平成17年、22年、27年、令和2年の旧市町村人口密度は、国土交通省国土地理院「平成12年全国都道府県市区町村別面積調」の面積に基づく。

国勢調査人口…住民票などの届出に関係なく、調査時に常住している人の数で外国人を含む。

第2-1表 人口の推移（つづき）

		世帯数	人口総数	男	女	1世帯 当人口	人口密度 (1km <sup>2</sup> 当たり)	備 考
昭和 六〇年	今治市	63,418	197,774	92,813	104,961	3.12	476.2	第14回国勢調査
	(今治市)	40,968	125,115	58,286	66,829	3.05	1,671.5	
	(朝倉村)	1,207	4,504	2,135	2,369	3.73	151.2	
	(玉川町)	1,715	6,099	2,898	3,201	3.56	58.7	
	(波方町)	2,820	10,363	5,015	5,348	3.67	668.6	
	(大西町)	2,828	9,693	4,806	4,887	3.43	517.5	
	(菊間町)	2,733	9,415	4,445	4,970	3.44	259.5	
	(吉海町)	2,012	5,788	2,704	3,084	2.88	213.2	
	(宮窪町)	1,473	4,537	2,178	2,359	3.08	231.6	
	(伯方町)	3,204	10,007	4,778	5,229	3.12	514.5	
	(上浦町)	1,696	4,925	2,264	2,661	2.90	224.9	
	(大三島町)	2,231	5,931	2,652	3,279	2.66	138.7	
	(関前村)	531	1,397	652	745	2.63	260.6	
平成 二年	今治市	64,781	191,504	89,317	102,187	2.96	457.2	第15回国勢調査
	(今治市)	42,492	123,114	57,151	65,963	2.90	1,652.1	
	(朝倉村)	1,363	4,753	2,246	2,507	3.49	152.4	
	(玉川町)	1,787	6,069	2,903	3,166	3.40	58.4	
	(波方町)	2,870	10,029	4,795	5,234	3.49	640.0	
	(大西町)	2,747	9,269	4,469	4,800	3.37	492.8	
	(菊間町)	2,764	8,758	4,167	4,591	3.17	238.2	
	(吉海町)	2,011	5,489	2,534	2,955	2.73	198.2	
	(宮窪町)	1,373	4,140	1,962	2,178	3.02	225.4	
	(伯方町)	3,038	8,861	4,127	4,734	2.92	425.6	
	(上浦町)	1,671	4,401	2,010	2,391	2.63	197.3	
	(大三島町)	2,163	5,396	2,401	2,995	2.49	124.6	
	(関前村)	502	1,225	552	673	2.44	223.1	



第2-1表 人口の推移（つづき）

		世帯数	人口総数	男	女	1世帯 当たり 人口	人口密度 (1km <sup>2</sup> 当たり)	備 考
平成 七年	今治市	66,692	185,435	86,377	99,058	2.78	442.1	第16回国勢調査
	(今治市)	44,163	120,214	55,642	64,572	2.72	1,606.3	
	(朝倉村)	1,509	5,044	2,424	2,620	3.34	161.5	
	(玉川町)	1,763	5,847	2,758	3,089	3.32	56.3	
	(波方町)	2,973	9,914	4,767	5,147	3.33	632.7	
	(大西町)	2,939	9,071	4,407	4,664	3.09	482.2	
	(菊間町)	2,764	8,159	3,866	4,293	2.95	220.7	
	(吉海町)	2,046	5,224	2,421	2,803	2.55	188.5	
	(宮窪町)	1,335	3,922	1,855	2,067	2.94	213.5	
	(伯方町)	3,063	8,356	3,891	4,465	2.73	401.0	
	(上浦町)	1,618	3,929	1,811	2,118	2.43	176.1	
	(大三島町)	2,062	4,746	2,095	2,651	2.30	109.6	
	(関前村)	457	1,009	440	569	2.21	183.8	
	平成 十二年	今治市	68,626	180,627	83,925	96,702	2.63	430.5
(今治市)		45,905	117,930	54,504	63,426	2.57	1,575.8	
(朝倉村)		1,625	5,008	2,377	2,631	3.08	160.2	
(玉川町)		1,970	6,072	2,841	3,231	3.08	58.4	
(波方町)		3,145	9,960	4,785	5,175	3.17	635.6	
(大西町)		2,978	8,802	4,253	4,549	2.96	467.9	
(菊間町)		2,739	7,651	3,619	4,032	2.79	207.0	
(吉海町)		1,959	4,799	2,171	2,628	2.45	173.1	
(宮窪町)		1,302	3,671	1,748	1,923	2.82	199.7	
(伯方町)		3,076	8,031	3,771	4,260	2.61	385.2	
(上浦町)		1,552	3,606	1,657	1,949	2.32	161.6	
(大三島町)		1,947	4,232	1,820	2,412	2.17	97.7	
(関前村)		428	865	379	486	2.02	156.7	

第2-1表 人口の推移（つづき）

		世帯数	人口総数	男	女	1世帯 当人口	人口密度 (1km <sup>2</sup> 当たり)	備 考
平成 十七年	今治市	69,015	173,983	80,745	93,238	2.52	414.6	第18回国勢調査
	(今治市)	46,435	115,280	53,177	62,103	2.48	1,540.4	
	(朝倉村)	1,647	4,816	2,266	2,550	2.92	154.0	
	(玉川町)	1,997	5,649	2,640	3,009	2.83	54.4	
	(波方町)	3,322	9,426	4,518	4,908	2.84	601.5	
	(大西町)	3,170	8,704	4,261	4,443	2.75	462.7	
	(菊間町)	2,683	7,163	3,352	3,811	2.67	193.8	
	(吉海町)	1,873	4,399	2,005	2,394	2.35	158.7	
	(宮窪町)	1,267	3,391	1,625	1,766	2.68	184.5	
	(伯方町)	2,978	7,328	3,437	3,891	2.46	351.5	
	(上浦町)	1,509	3,385	1,545	1,840	2.24	151.7	
	(大三島町)	1,782	3,769	1,614	2,155	2.12	87.0	
	(関前村)	352	673	305	368	1.91	121.9	
平成 二十二年	今治市	68,249	166,532	77,893	88,639	2.44	396.6	第19回国勢調査
	(今治市)	46,001	111,136	51,601	59,535	2.42	1,485.0	
	(朝倉村)	1,613	4,557	2,119	2,438	2.83	145.7	
	(玉川町)	2,013	5,332	2,485	2,847	2.65	51.3	
	(波方町)	3,334	9,069	4,363	4,706	2.72	578.7	
	(大西町)	3,489	8,781	4,408	4,373	2.52	466.8	
	(菊間町)	2,537	6,582	3,094	3,488	2.59	178.0	
	(吉海町)	1,759	4,049	1,852	2,197	2.30	146.1	
	(宮窪町)	1,193	3,066	1,489	1,577	2.57	166.8	
	(伯方町)	2,974	6,936	3,345	3,591	2.33	332.7	
	(上浦町)	1,439	3,088	1,392	1,696	2.15	138.4	
	(大三島町)	1,619	3,406	1,506	1,900	2.10	78.6	
	(関前村)	278	530	239	291	1.91	96.0	

第2-1表 人口の推移（つづき）

		世帯数	人口総数	男	女	1世帯 当人口	人口密度 (1km <sup>2</sup> 当たり)	備 考
平成 二十 七年	今治市	67,105	158,114	74,336	83,778	2.36	377.2	第20回国勢調査
	(今治市)	45,741	107,443	49,964	57,479	2.35	1,435.6	
	(朝倉村)	1,614	4,253	1,973	2,280	2.64	136.0	
	(玉川町)	1,914	4,919	2,323	2,596	2.57	47.3	
	(波方町)	3,403	8,717	4,253	4,464	2.56	556.3	
	(大西町)	3,447	8,426	4,272	4,154	2.44	448.0	
	(菊間町)	2,360	5,852	2,757	3,095	2.48	158.3	
	(吉海町)	1,654	3,540	1,674	1,866	2.14	127.7	
	(宮窪町)	1,058	2,527	1,222	1,305	2.39	137.5	
	(伯方町)	2,883	6,359	3,125	3,234	2.21	305.0	
	(上浦町)	1,340	2,734	1,267	1,467	2.04	122.5	
	(大三島町)	1,459	2,941	1,325	1,616	2.02	67.9	
	(関前村)	232	403	181	222	1.74	73.0	
令和 二年	今治市	68,328	151,672	71,799	79,873	2.22	361.8	第21回国勢調査
	(今治市)	47,468	105,326	49,254	56,072	2.22	1,407.3	
	(朝倉村)	1,613	3,970	1,835	2,135	2.46	127.0	
	(玉川町)	1,921	4,564	2,147	2,417	2.38	43.9	
	(波方町)	3,352	8,146	3,976	4,170	2.43	519.8	
	(大西町)	3,657	8,084	4,217	3,867	2.21	429.8	
	(菊間町)	2,245	5,173	2,431	2,742	2.30	139.9	
	(吉海町)	1,600	3,172	1,568	1,604	1.98	114.4	
	(宮窪町)	958	2,209	1,068	1,141	2.31	120.2	
	(伯方町)	2,733	5,715	2,846	2,869	2.09	274.1	
	(上浦町)	1,249	2,388	1,123	1,265	1.91	107.0	
	(大三島町)	1,322	2,575	1,176	1,399	1.95	59.4	
	(関前村)	210	350	158	192	1.67	63.4	



第2-2表 住民基本台帳人口

	世帯数	人 口			人口増加数	性 比 (女=100)	
		総 数	男	女			
平成二十九年	今治市	76,206	162,835	77,285	85,550	△ 1,487	90.3
	(今治市)	51,785	110,618	51,989	58,629	△ 536	88.7
	(朝倉村)	1,988	4,493	2,096	2,397	△ 44	87.4
	(玉川町)	2,236	5,149	2,430	2,719	△ 42	89.4
	(波方町)	3,832	8,693	4,236	4,457	△ 160	95.0
	(大西町)	3,960	8,600	4,479	4,121	△ 66	108.7
	(菊間町)	2,764	6,017	2,850	3,167	△ 163	90.0
	(吉海町)	1,875	3,606	1,731	1,875	△ 113	92.3
	(宮窪町)	1,209	2,674	1,280	1,394	△ 62	91.8
	(伯方町)	3,174	6,672	3,312	3,360	△ 82	98.6
	(上浦町)	1,471	2,837	1,325	1,512	△ 73	87.6
	(大三島町)	1,633	3,051	1,370	1,681	△ 116	81.5
	(関前村)	279	425	187	238	△ 30	78.6
平成三十年	今治市	76,209	161,094	76,470	84,624	△ 1,741	90.4
	(今治市)	52,027	110,004	51,753	58,251	△ 614	88.8
	(朝倉村)	1,969	4,377	2,047	2,330	△ 116	87.9
	(玉川町)	2,230	5,070	2,388	2,682	△ 79	89.0
	(波方町)	3,834	8,612	4,186	4,426	△ 81	94.6
	(大西町)	3,926	8,455	4,381	4,074	△ 145	107.5
	(菊間町)	2,733	5,855	2,762	3,093	△ 162	89.3
	(吉海町)	1,863	3,510	1,693	1,817	△ 96	93.2
	(宮窪町)	1,201	2,642	1,264	1,378	△ 32	91.7
	(伯方町)	3,133	6,468	3,210	3,258	△ 204	98.5
	(上浦町)	1,451	2,755	1,280	1,475	△ 82	86.8
	(大三島町)	1,580	2,946	1,330	1,616	△ 105	82.3
	(関前村)	262	400	176	224	△ 25	78.6
平成三十一年	今治市	76,245	159,290	75,696	83,594	△ 1,804	90.6
	(今治市)	52,332	109,432	51,542	57,890	△ 572	89.0
	(朝倉村)	1,968	4,279	2,000	2,279	△ 98	87.8
	(玉川町)	2,227	4,947	2,340	2,607	△ 123	89.8
	(波方町)	3,798	8,448	4,115	4,333	△ 164	95.0
	(大西町)	3,925	8,338	4,328	4,010	△ 117	107.9
	(菊間町)	2,698	5,677	2,678	2,999	△ 178	89.3
	(吉海町)	1,829	3,417	1,653	1,764	△ 93	93.7
	(宮窪町)	1,179	2,543	1,210	1,333	△ 99	90.8
	(伯方町)	3,048	6,266	3,102	3,164	△ 202	98.0
	(上浦町)	1,441	2,692	1,252	1,440	△ 63	86.9
	(大三島町)	1,543	2,867	1,308	1,559	△ 79	83.9
	(関前村)	257	384	168	216	△ 16	77.8

資料：市民課 各年3月31日現在

住民基本台帳人口…平成25年以降は外国人住民を含む。(法改正による)

第2-2表 住民基本台帳人口（つづき）

	世帯数	人 口			人口増加数	性 比 (女=100)	
		総 数	男	女			
令和二年	今治市	76,646	157,644	75,114	82,530	△ 1,646	91.0
	(今治市)	52,625	108,481	51,179	57,302	△ 951	89.3
	(朝倉村)	1,944	4,196	1,964	2,232	△ 83	88.0
	(玉川町)	2,241	4,894	2,312	2,582	△ 53	89.5
	(波方町)	3,828	8,352	4,053	4,299	△ 96	94.3
	(大西町)	4,067	8,422	4,429	3,993	84	110.9
	(菊間町)	2,678	5,533	2,615	2,918	△ 144	89.6
	(吉海町)	1,879	3,411	1,687	1,724	△ 6	97.9
	(宮窪町)	1,163	2,447	1,170	1,277	△ 96	91.6
	(伯方町)	3,029	6,126	3,038	3,088	△ 140	98.4
	(上浦町)	1,418	2,607	1,221	1,386	△ 85	88.1
	(大三島町)	1,520	2,796	1,282	1,514	△ 71	84.7
	(関前村)	254	379	164	215	△ 5	76.3
令和三年	今治市	76,487	155,422	73,993	81,429	△ 2,222	90.9
	(今治市)	52,788	107,443	50,719	56,724	△ 1,038	89.4
	(朝倉村)	1,937	4,107	1,926	2,181	△ 89	88.3
	(玉川町)	2,262	4,872	2,287	2,585	△ 22	88.5
	(波方町)	3,842	8,242	3,979	4,263	△ 110	93.3
	(大西町)	3,930	8,138	4,238	3,900	△ 284	108.7
	(菊間町)	2,644	5,386	2,547	2,839	△ 147	89.7
	(吉海町)	1,833	3,291	1,621	1,670	△ 120	97.1
	(宮窪町)	1,141	2,380	1,145	1,235	△ 67	92.7
	(伯方町)	2,988	5,973	2,960	3,013	△ 153	98.2
	(上浦町)	1,377	2,504	1,175	1,329	△ 103	88.4
	(大三島町)	1,499	2,720	1,237	1,483	△ 76	83.4
	(関前村)	246	366	159	207	△ 13	76.8
令和四年	今治市	75,611	152,532	72,481	80,051	△ 2,890	90.5
	(今治市)	52,518	106,083	50,004	56,079	△ 1,360	89.2
	(朝倉村)	1,919	4,023	1,880	2,143	△ 84	87.7
	(玉川町)	2,223	4,734	2,227	2,507	△ 138	88.8
	(波方町)	3,746	7,972	3,852	4,120	△ 270	93.5
	(大西町)	3,737	7,840	4,021	3,819	△ 298	105.3
	(菊間町)	2,618	5,202	2,454	2,748	△ 184	89.3
	(吉海町)	1,775	3,192	1,570	1,622	△ 99	96.8
	(宮窪町)	1,131	2,305	1,116	1,189	△ 75	93.9
	(伯方町)	2,894	5,761	2,862	2,899	△ 212	98.7
	(上浦町)	1,348	2,434	1,146	1,288	△ 70	89.0
	(大三島町)	1,468	2,635	1,194	1,441	△ 85	82.9
	(関前村)	234	351	155	196	△ 15	79.1

## 第2-3表 人口動態（1）

	自然動態			社会動態			純増減数
	出生	死亡	増減数	転入	転出	増減数	
平成30年	1,015	2,237	△ 1,222	4,616	5,063	△ 447	△ 1,669
令和元年 (平成31年)	895	2,251	△ 1,356	4,831	5,209	△ 378	△ 1,734
令和 2年	841	2,202	△ 1,361	3,650	4,423	△ 773	△ 2,134
3	817	2,257	△ 1,440	3,575	4,855	△ 1,280	△ 2,720
1月	61	219	△ 158	286	298	△ 12	△ 170
2	65	180	△ 115	310	315	△ 5	△ 120
3	72	216	△ 144	708	1,104	△ 396	△ 540
4	73	189	△ 116	726	781	△ 55	△ 171
5	63	176	△ 113	192	330	△ 138	△ 251
6	63	163	△ 100	173	269	△ 96	△ 196
7	65	175	△ 110	229	276	△ 47	△ 157
8	67	187	△ 120	210	328	△ 118	△ 238
9	75	161	△ 86	209	306	△ 97	△ 183
10	71	176	△ 105	193	287	△ 94	△ 199
11	73	213	△ 140	155	262	△ 107	△ 247
12	69	202	△ 133	184	299	△ 115	△ 248

資料：市民課

## 第2-4表 人口動態（2）

	出生児数	死亡者数	死産胎数	婚姻件数	離婚件数	市内転居件数
令和元年 (平成31年)	895	2,251	10	570	253	3,774
令和 2年	841	2,202	13	493	212	3,506
3	817	2,257	11	418	203	3,245

資料：市民課

## 第2-5表 外国人登録国籍別人員

	総数	中国	朝鮮 および 韓国	フィリピン	インド ネシア	英国	米国	ブラジル	その他 (無国籍を 含む)
令和元年	3,542	1,494	96	904	94	5	22	72	855
2	3,343	1,280	87	908	107	4	20	68	869
3	2,720	905	76	803	84	5	21	62	764

資料：市民課 各年末現在

平成24年以降は、住民基本台帳外国人住民の人口

## 第2-6表 人口集中地区

	世帯数	人口	面積(k㎡)	人口密度(人/k㎡)
令和2年	28,186	59,586	14.93	3,991.0

資料：市民が真ん中課「国勢調査（総務省統計局）」令和2年10月1日現在

## 第2-7表 65歳以上世帯員がいる一般世帯

(単位：世帯、人)

	総数	世帯人員が1人	2人	3人	4人	5人	6人	7人以上
世帯数	34,514	11,148	15,197	5,189	1,768	687	339	186
世帯人員	71,010	11,148	30,394	15,567	7,072	3,435	2,034	1,360
65歳以上世帯人員	50,430	11,148	25,511	8,854	2,967	1,053	580	317

資料：市民が真ん中課「国勢調査（総務省統計局）」令和2年10月1日現在

## 第2-8表 住宅の種類別世帯

(単位：世帯、人)

	世帯数	世帯人員	1世帯当たり人員
一般世帯	68,178	147,513	2.16
住宅に住む一般世帯	66,296	145,223	2.19
主世帯	65,455	143,739	2.20
持ち家	47,072	111,165	2.36
公営・都市再生機構・公社の借家	2,445	4,543	1.86
民営の借家	13,487	24,240	1.80
給与住宅	2,451	3,791	1.55
間借り	841	1,484	1.76
住宅以外に住む一般世帯	1,882	2,290	1.22

資料：市民が真ん中課「国勢調査（総務省統計局）」令和2年10月1日現在



第2-9表 県内市町別国勢調査人口

				平成27年～令和2年の 人口増減		面積 (km <sup>2</sup> ) 令和2年	人口密度 (1km <sup>2</sup> 当たり) 令和2年
	平成22年	平成27年	令和2年	実数	率 (%)		
愛媛県	1,431,493	1,385,262	1,334,841	△ 50,421	△ 3.6	5,676.19	235.2
松山市	517,231	514,865	511,192	△ 3,673	△ 0.7	429.35	1,190.6
今治市	166,532	158,114	151,672	△ 6,442	△ 4.1	419.21	361.8
宇和島市	84,210	77,465	70,809	△ 6,656	△ 8.6	468.19	151.2
八幡浜市	38,370	34,951	31,987	△ 2,964	△ 8.5	132.65	241.1
新居浜市	121,735	119,903	115,938	△ 3,965	△ 3.3	234.50	494.4
西条市	112,091	108,174	104,791	△ 3,383	△ 3.1	510.04	205.5
大洲市	47,157	44,086	40,575	△ 3,511	△ 8.0	432.12	93.9
伊予市	38,017	36,827	35,133	△ 1,694	△ 4.6	194.44	180.7
四国中央市	90,187	87,413	82,754	△ 4,659	△ 5.3	421.24	196.5
西予市	42,080	38,919	35,388	△ 3,531	△ 9.1	514.34	68.8
東温市	35,253	34,613	33,903	△ 710	△ 2.1	211.30	160.4
越智郡							
上島町	7,648	7,135	6,509	△ 626	△ 8.8	30.38	214.3
上浮穴郡							
久万高原町	9,644	8,447	7,404	△ 1,043	△ 12.3	583.69	12.7
伊予郡							
松前町	30,359	30,064	29,630	△ 434	△ 1.4	20.41	1,451.7
砥部町	21,981	21,239	20,480	△ 759	△ 3.6	101.59	201.6
喜多郡							
内子町	18,045	16,742	15,322	△ 1,420	△ 8.5	299.43	51.2
西宇和郡							
伊方町	10,882	9,626	8,397	△ 1,229	△ 12.8	93.98	89.3
北宇和郡							
松野町	4,377	4,072	3,674	△ 398	△ 9.8	98.45	37.3
鬼北町	11,633	10,705	9,682	△ 1,023	△ 9.6	241.88	40.0
南宇和郡							
愛南町	24,061	21,902	19,601	△ 2,301	△ 10.5	238.99	82.0

資料：市民が真ん中課「国勢調査（総務省統計局）」各年10月1日現在  
面積は国土地理院調 令和2年10月1日時点

第2-10表 年齢（5歳階級）別人口

	（今治市）			（朝倉村）			（玉川町）		
	総数	男	女	総数	男	女	総数	男	女
総数	105,326	49,254	56,072	3,970	1,835	2,135	4,564	2,147	2,417
0～4歳	3,649	1,844	1,805	86	37	49	102	46	56
0	636	332	304	11	3	8	18	9	9
1	670	333	337	15	10	5	25	9	16
2	788	406	382	17	6	11	17	8	9
3	742	367	375	18	8	10	22	12	10
4	813	406	407	25	10	15	20	8	12
5～9歳	4,427	2,265	2,162	123	69	54	160	91	69
5	807	391	416	16	6	10	26	15	11
6	859	453	406	23	15	8	30	19	11
7	888	440	448	26	12	14	30	13	17
8	932	478	454	29	24	5	32	20	12
9	941	503	438	29	12	17	42	24	18
10～14歳	4,755	2,430	2,325	187	83	104	177	92	85
10	910	456	454	29	12	17	39	19	20
11	979	507	472	36	20	16	32	20	12
12	947	498	449	41	21	20	41	19	22
13	932	482	450	46	20	26	34	19	15
14	987	487	500	35	10	25	31	15	16
15～19歳	4,260	2,084	2,176	130	69	61	153	82	71
15	876	441	435	34	18	16	29	18	11
16	962	478	484	33	18	15	26	16	10
17	985	498	487	30	14	16	45	23	22
18	813	381	432	22	14	8	27	13	14
19	624	286	338	11	5	6	26	12	14
20～24歳	3,659	1,791	1,868	99	55	44	166	87	79
20	685	302	383	18	5	13	26	18	8
21	673	328	345	15	7	8	37	21	16
22	709	358	351	18	15	3	42	20	22
23	784	392	392	17	9	8	26	9	17
24	808	411	397	31	19	12	35	19	16
25～29歳	4,289	2,210	2,079	110	49	61	110	54	56
25	856	453	403	12	5	7	27	16	11
26	843	424	419	26	15	11	26	13	13
27	859	454	405	21	9	12	15	8	7
28	848	435	413	19	7	12	20	11	9
29	883	444	439	32	13	19	22	6	16
30～34歳	4,925	2,518	2,407	144	63	81	168	73	95
30	892	450	442	25	14	11	21	10	11
31	927	479	448	28	12	16	38	19	19
32	1,048	542	506	34	17	17	40	13	27
33	987	500	487	28	13	15	40	20	20
34	1,071	547	524	29	7	22	29	11	18

資料：市民が真ん中課「国勢調査（総務省統計局）」令和2年10月1日現在

第2-10表 年齢（5歳階級）別人口（つづき）

	（今治市）			（朝倉村）			（玉川町）		
	総数	男	女	総数	男	女	総数	男	女
35～39歳	5,843	2,883	2,960	175	90	85	198	92	106
35	1,140	546	594	30	21	9	41	24	17
36	1,154	594	560	30	16	14	50	17	33
37	1,170	573	597	47	25	22	38	19	19
38	1,183	573	610	41	15	26	36	20	16
39	1,196	597	599	27	13	14	33	12	21
40～44歳	6,759	3,398	3,361	198	88	110	235	114	121
40	1,218	610	608	38	17	21	35	17	18
41	1,277	660	617	38	17	21	41	25	16
42	1,349	644	705	50	29	21	53	27	26
43	1,450	731	719	40	12	28	45	20	25
44	1,465	753	712	32	13	19	61	25	36
45～49歳	8,215	4,052	4,163	232	110	122	309	148	161
45	1,631	800	831	58	26	32	59	29	30
46	1,687	797	890	42	21	21	57	30	27
47	1,641	833	808	56	25	31	60	26	34
48	1,718	879	839	43	20	23	77	36	41
49	1,538	743	795	33	18	15	56	27	29
50～54歳	6,756	3,188	3,568	204	99	105	283	133	150
50	1,548	732	816	34	16	18	65	32	33
51	1,452	686	766	46	17	29	57	25	32
52	1,370	651	719	41	27	14	64	28	36
53	1,372	634	738	50	20	30	51	27	24
54	1,014	485	529	33	19	14	46	21	25
55～59歳	6,183	2,926	3,257	252	109	143	303	136	167
55	1,389	651	738	51	23	28	62	29	33
56	1,235	600	635	45	16	29	64	33	31
57	1,213	574	639	42	19	23	53	25	28
58	1,169	528	641	64	28	36	68	28	40
59	1,177	573	604	50	23	27	56	21	35
60～64歳	6,132	2,909	3,223	354	162	192	341	159	182
60	1,199	564	635	67	32	35	42	19	23
61	1,321	601	720	75	32	43	85	45	40
62	1,189	585	604	75	30	45	70	32	38
63	1,187	575	612	56	29	27	64	27	37
64	1,236	584	652	81	39	42	80	36	44
65～69歳	7,345	3,330	4,015	411	211	200	392	201	191
65	1,263	550	713	90	43	47	79	40	39
66	1,332	603	729	83	46	37	73	36	37
67	1,409	657	752	71	34	37	77	42	35
68	1,579	727	852	78	44	34	85	45	40
69	1,762	793	969	89	44	45	78	38	40

資料：市民が真ん中課「国勢調査（総務省統計局）」令和2年10月1日現在

第2-10表 年齢（5歳階級）別人口（つづき）

	（今治市）			（朝倉村）			（玉川町）		
	総数	男	女	総数	男	女	総数	男	女
70～74歳	9,114	4,171	4,943	407	198	209	514	241	273
70	1,887	886	1,001	89	43	46	98	43	55
71	2,088	933	1,155	94	46	48	128	64	64
72	2,074	963	1,111	86	47	39	116	50	66
73	1,891	868	1,023	87	37	50	111	55	56
74	1,174	521	653	51	25	26	61	29	32
75～79歳	6,905	2,938	3,967	287	140	147	313	144	169
75	1,311	538	773	55	27	28	67	30	37
76	1,468	637	831	69	35	34	64	32	32
77	1,336	577	759	55	28	27	58	33	25
78	1,384	579	805	55	22	33	75	34	41
79	1,406	607	799	53	28	25	49	15	34
80～84歳	4,992	1,982	3,010	241	105	136	288	122	166
80	1,165	467	698	58	32	26	56	29	27
81	979	415	564	43	14	29	57	21	36
82	948	380	568	55	16	39	60	26	34
83	992	378	614	51	30	21	70	29	41
84	908	342	566	34	13	21	45	17	28
85～89歳	3,536	1,255	2,281	178	59	119	191	78	113
85	870	326	544	42	18	24	36	16	20
86	776	263	513	25	10	15	49	22	27
87	716	270	446	33	9	24	44	16	28
88	672	229	443	43	15	28	36	15	21
89	502	167	335	35	7	28	26	9	17
90～94歳	1,838	438	1,400	98	27	71	105	39	66
90	479	144	335	21	8	13	27	10	17
91	416	102	314	26	5	21	36	14	22
92	388	84	304	18	5	13	14	4	10
93	315	65	250	18	4	14	16	7	9
94	240	43	197	15	5	10	12	4	8
95～99歳	542	93	449	33	5	28	48	13	35
95	185	34	151	7	1	6	15	7	8
96	134	26	108	9	1	8	16	2	14
97	103	19	84	9	2	7	9	4	5
98	82	10	72	5	1	4	4	-	4
99	38	4	34	3	-	3	4	-	4
100歳以上	98	10	88	7	-	7	8	2	6
年齢不詳	1,104	539	565	14	7	7	-	-	-

資料：市民が真ん中課「国勢調査（総務省統計局）」令和2年10月1日現在

第2-10表 年齢（5歳階級）別人口（つづき）

	（波方町）			（大西町）			（菊間町）		
	総数	男	女	総数	男	女	総数	男	女
総数	8,146	3,976	4,170	8,084	4,217	3,867	5,173	2,431	2,742
0～4歳	194	103	91	263	121	142	109	56	53
0	35	21	14	51	30	21	19	9	10
1	38	21	17	43	19	24	16	10	6
2	31	12	19	61	30	31	21	14	7
3	47	20	27	63	28	35	31	11	20
4	43	29	14	45	14	31	22	12	10
5～9歳	268	130	138	298	152	146	121	67	54
5	47	17	30	71	37	34	12	6	6
6	50	22	28	59	33	26	26	12	14
7	61	31	30	57	29	28	24	15	9
8	57	36	21	54	27	27	28	12	16
9	53	24	29	57	26	31	31	22	9
10～14歳	319	171	148	343	175	168	165	87	78
10	64	29	35	69	37	32	39	21	18
11	53	33	20	74	39	35	30	20	10
12	68	34	34	66	38	28	32	14	18
13	70	33	37	62	35	27	29	16	13
14	64	42	22	72	26	46	35	16	19
15～19歳	414	269	145	311	171	140	183	93	90
15	58	33	25	54	25	29	39	23	16
16	72	38	34	86	51	35	30	13	17
17	67	37	30	66	38	28	49	26	23
18	99	69	30	55	27	28	26	8	18
19	118	92	26	50	30	20	39	23	16
20～24歳	323	180	143	286	163	123	146	83	63
20	63	49	14	50	25	25	26	14	12
21	61	36	25	52	25	27	32	11	21
22	67	31	36	55	27	28	20	15	5
23	59	29	30	52	33	19	31	22	9
24	73	35	38	77	53	24	37	21	16
25～29歳	320	186	134	431	303	128	146	85	61
25	67	39	28	58	36	22	29	16	13
26	72	40	32	74	58	16	36	24	12
27	66	37	29	88	61	27	26	17	9
28	51	36	15	95	68	27	22	12	10
29	64	34	30	116	80	36	33	16	17
30～34歳	329	178	151	557	400	157	166	87	79
30	72	42	30	119	88	31	34	16	18
31	72	38	34	106	79	27	29	18	11
32	53	28	25	113	76	37	32	14	18
33	74	39	35	119	87	32	42	22	20
34	58	31	27	100	70	30	29	17	12

資料：市民が真ん中課「国勢調査（総務省統計局）」令和2年10月1日現在

第2-10表 年齢（5歳階級）別人口（つづき）

	（波方町）			（大西町）			（菊間町）		
	総数	男	女	総数	男	女	総数	男	女
35～39歳	410	228	182	528	326	202	193	96	97
35	91	45	46	108	73	35	42	16	26
36	72	40	32	102	63	39	35	17	18
37	79	41	38	107	58	49	35	19	16
38	91	55	36	110	76	34	37	22	15
39	77	47	30	101	56	45	44	22	22
40～44歳	403	196	207	488	281	207	220	120	100
40	69	33	36	103	66	37	29	18	11
41	66	31	35	89	51	38	46	18	28
42	88	44	44	96	55	41	38	25	13
43	73	37	36	84	47	37	51	26	25
44	107	51	56	116	62	54	56	33	23
45～49歳	581	270	311	519	266	253	305	153	152
45	105	43	62	112	59	53	64	28	36
46	106	44	62	108	50	58	61	32	29
47	138	73	65	96	52	44	61	32	29
48	109	54	55	97	53	44	60	28	32
49	123	56	67	106	52	54	59	33	26
50～54歳	522	264	258	413	208	205	336	159	177
50	107	54	53	88	41	47	64	28	36
51	124	63	61	84	42	42	77	33	44
52	117	68	49	95	47	48	69	28	41
53	103	47	56	95	47	48	80	48	32
54	71	32	39	51	31	20	46	22	24
55～59歳	547	260	287	420	205	215	321	157	164
55	114	42	72	82	43	39	69	33	36
56	118	55	63	88	44	44	77	37	40
57	107	57	50	77	38	39	61	32	29
58	97	46	51	83	35	48	62	34	28
59	111	60	51	90	45	45	52	21	31
60～64歳	539	252	287	441	212	229	387	182	205
60	112	51	61	81	38	43	68	29	39
61	107	46	61	104	52	52	78	38	40
62	117	57	60	77	41	36	73	39	34
63	96	49	47	87	44	43	91	40	51
64	107	49	58	92	37	55	77	36	41
65～69歳	589	294	295	619	283	336	503	238	265
65	106	58	48	101	53	48	90	46	44
66	106	46	60	92	41	51	88	36	52
67	121	71	50	139	53	86	116	58	58
68	119	52	67	135	69	66	108	54	54
69	137	67	70	152	67	85	101	44	57

資料：市民が真ん中課「国勢調査（総務省統計局）」令和2年10月1日現在

第2-10表 年齢（5歳階級）別人口（つづき）

	（波方町）			（大西町）			（菊間町）		
	総数	男	女	総数	男	女	総数	男	女
70～74歳	742	363	379	766	376	390	541	250	291
70	151	75	76	153	72	81	109	47	62
71	168	88	80	167	82	85	111	57	54
72	163	91	72	179	93	86	116	55	61
73	152	64	88	158	78	80	138	63	75
74	108	45	63	109	51	58	67	28	39
75～79歳	645	283	362	566	270	296	471	203	268
75	125	51	74	107	45	62	95	43	52
76	131	57	74	126	57	69	84	44	40
77	124	52	72	107	51	56	94	37	57
78	130	59	71	115	60	55	91	37	54
79	135	64	71	111	57	54	107	42	65
80～84歳	456	199	257	350	165	185	380	171	209
80	108	52	56	78	42	36	78	39	39
81	84	43	41	66	29	37	84	33	51
82	83	34	49	70	32	38	73	38	35
83	100	34	66	63	31	32	69	33	36
84	81	36	45	73	31	42	76	28	48
85～89歳	302	97	205	254	91	163	291	98	193
85	55	16	39	58	24	34	80	29	51
86	67	25	42	55	26	29	60	18	42
87	73	26	47	39	13	26	47	21	26
88	52	15	37	54	19	35	53	12	41
89	55	15	40	48	9	39	51	18	33
90～94歳	173	46	127	144	31	113	139	39	100
90	49	15	34	32	9	23	36	17	19
91	40	10	30	44	9	35	24	4	20
92	26	9	17	22	4	18	34	8	26
93	29	5	24	28	5	23	21	5	16
94	29	7	22	18	4	14	24	5	19
95～99歳	58	7	51	65	10	55	42	5	37
95	14	1	13	15	4	11	11	2	9
96	22	3	19	14	1	13	13	1	12
97	9	-	9	12	1	11	6	-	6
98	6	-	6	14	1	13	9	2	7
99	7	3	4	10	3	7	3	-	3
100歳以上	12	-	12	11	3	8	6	-	6
年齢不詳	-	-	-	11	5	6	2	2	-

資料：市民が真ん中課「国勢調査（総務省統計局）」令和2年10月1日現在

第2-10表 年齢（5歳階級）別人口（つづき）

	（吉海町）			（宮窪町）			（伯方町）		
	総数	男	女	総数	男	女	総数	男	女
総数	3,172	1,568	1,604	2,209	1,068	1,141	5,715	2,846	2,869
0～4歳	49	26	23	40	18	22	137	74	63
0	9	6	3	8	3	5	29	15	14
1	12	5	7	4	2	2	13	8	5
2	16	7	9	7	3	4	34	18	16
3	6	3	3	10	4	6	31	17	14
4	6	5	1	11	6	5	30	16	14
5～9歳	52	31	21	56	30	26	166	94	72
5	9	5	4	6	3	3	39	24	15
6	7	5	2	13	8	5	29	20	9
7	8	5	3	14	7	7	33	19	14
8	13	6	7	11	7	4	31	12	19
9	15	10	5	12	5	7	34	19	15
10～14歳	90	50	40	86	47	39	176	87	89
10	14	6	8	24	17	7	33	17	16
11	26	14	12	16	9	7	34	19	15
12	19	12	7	12	6	6	38	15	23
13	15	11	4	16	4	12	34	16	18
14	16	7	9	18	11	7	37	20	17
15～19歳	82	43	39	70	41	29	179	102	77
15	27	17	10	19	12	7	38	19	19
16	13	8	5	11	5	6	41	23	18
17	18	11	7	17	11	6	49	29	20
18	15	5	10	17	8	9	32	18	14
19	9	2	7	6	5	1	19	13	6
20～24歳	44	25	19	47	23	24	146	101	45
20	2	-	2	15	8	7	22	16	6
21	11	5	6	9	5	4	32	17	15
22	9	6	3	11	6	5	21	16	5
23	11	7	4	6	3	3	33	25	8
24	11	7	4	6	1	5	38	27	11
25～29歳	84	69	15	50	31	19	204	148	56
25	8	6	2	7	4	3	42	31	11
26	21	17	4	11	6	5	40	28	12
27	15	11	4	13	9	4	43	31	12
28	20	17	3	10	7	3	41	29	12
29	20	18	2	9	5	4	38	29	9
30～34歳	147	110	37	78	44	34	248	153	95
30	31	26	5	14	9	5	46	28	18
31	34	27	7	15	7	8	58	42	16
32	32	22	10	14	8	6	53	32	21
33	27	19	8	19	11	8	44	27	17
34	23	16	7	16	9	7	47	24	23

資料：市民が真ん中課「国勢調査（総務省統計局）」令和2年10月1日現在



第2-10表 年齢（5歳階級）別人口（つづき）

	（吉海町）			（宮窪町）			（伯方町）		
	総数	男	女	総数	男	女	総数	男	女
35～39歳	123	83	40	86	47	39	247	156	91
35	32	23	9	19	11	8	55	38	17
36	21	15	6	13	6	7	43	25	18
37	23	14	9	19	13	6	56	33	23
38	17	10	7	17	7	10	47	30	17
39	30	21	9	18	10	8	46	30	16
40～44歳	148	70	78	107	64	43	263	143	120
40	26	12	14	24	14	10	39	21	18
41	30	12	18	17	7	10	50	24	26
42	17	6	11	17	11	6	55	31	24
43	41	22	19	21	14	7	62	35	27
44	34	18	16	28	18	10	57	32	25
45～49歳	189	106	83	139	70	69	373	192	181
45	35	17	18	24	17	7	70	39	31
46	38	21	17	33	13	20	67	30	37
47	31	21	10	23	9	14	73	32	41
48	36	14	22	28	15	13	74	41	33
49	49	33	16	31	16	15	89	50	39
50～54歳	169	82	87	141	62	79	343	178	165
50	34	18	16	19	7	12	75	42	33
51	28	12	16	28	13	15	69	34	35
52	48	22	26	37	14	23	76	43	33
53	29	15	14	30	16	14	67	34	33
54	30	15	15	27	12	15	56	25	31
55～59歳	191	86	105	165	91	74	392	200	192
55	44	20	24	27	13	14	75	38	37
56	38	18	20	28	18	10	81	41	40
57	35	20	15	40	17	23	81	46	35
58	24	10	14	41	25	16	77	34	43
59	50	18	32	29	18	11	78	41	37
60～64歳	254	120	134	179	87	92	410	207	203
60	42	18	24	33	18	15	70	38	32
61	40	23	17	30	14	16	77	38	39
62	59	25	34	42	23	19	71	40	31
63	55	25	30	37	14	23	92	46	46
64	58	29	29	37	18	19	100	45	55
65～69歳	296	153	143	193	93	100	481	225	256
65	51	31	20	32	17	15	70	32	38
66	53	24	29	40	22	18	76	34	42
67	56	25	31	35	17	18	111	56	55
68	67	33	34	39	18	21	116	54	62
69	69	40	29	47	19	28	108	49	59

資料：市民が真ん中課「国勢調査（総務省統計局）」令和2年10月1日現在

第2-10表 年齢（5歳階級）別人口（つづき）

	（吉海町）			（宮窪町）			（伯方町）		
	総数	男	女	総数	男	女	総数	男	女
70～74歳	389	185	204	237	114	123	623	300	323
70	84	45	39	43	26	17	135	54	81
71	83	38	45	52	28	24	137	70	67
72	84	40	44	57	23	34	118	58	60
73	88	39	49	54	26	28	140	74	66
74	50	23	27	31	11	20	93	44	49
75～79歳	288	113	175	181	74	107	471	178	293
75	57	25	32	33	10	23	74	27	47
76	41	18	23	40	19	21	82	32	50
77	62	30	32	42	17	25	102	34	68
78	53	20	33	28	13	15	113	47	66
79	75	20	55	38	15	23	100	38	62
80～84歳	251	118	133	171	75	96	359	152	207
80	65	28	37	30	14	16	88	45	43
81	39	18	21	36	16	20	69	21	48
82	47	28	19	36	21	15	65	31	34
83	44	15	29	37	11	26	67	25	42
84	56	29	27	32	13	19	70	30	40
85～89歳	178	62	116	125	44	81	288	102	186
85	30	10	20	29	10	19	77	30	47
86	39	16	23	28	12	16	62	20	42
87	41	13	28	27	9	18	56	14	42
88	43	17	26	27	9	18	49	19	30
89	25	6	19	14	4	10	44	19	25
90～94歳	112	30	82	43	10	33	156	38	118
90	41	12	29	16	6	10	41	10	31
91	19	3	16	10	2	8	43	11	32
92	16	6	10	10	2	8	39	9	30
93	23	7	16	3	-	3	14	3	11
94	13	2	11	4	-	4	19	5	14
95～99歳	27	5	22	15	3	12	44	12	32
95	7	1	6	6	1	5	10	4	6
96	9	2	7	4	1	3	14	4	10
97	5	1	4	2	-	2	9	2	7
98	5	-	5	2	1	1	6	-	6
99	1	1	-	1	-	1	5	2	3
100歳以上	9	1	8	-	-	-	7	2	5
年齢不詳	-	-	-	-	-	-	2	2	-

資料：市民が真ん中課「国勢調査（総務省統計局）」令和2年10月1日現在

第2-10表 年齢（5歳階級）別人口（つづき）

	（上浦町）			（大三島町）			（関前村）		
	総数	男	女	総数	男	女	総数	男	女
総数	2,388	1,123	1,265	2,575	1,176	1,399	350	158	192
0～4歳	30	17	13	42	22	20	1	-	1
0	4	2	2	9	3	6	-	-	-
1	7	3	4	5	3	2	-	-	-
2	5	3	2	10	5	5	1	-	1
3	7	4	3	7	5	2	-	-	-
4	7	5	2	11	6	5	-	-	-
5～9歳	47	26	21	64	30	34	4	3	1
5	8	6	2	11	4	7	1	1	-
6	10	6	4	12	4	8	-	-	-
7	8	4	4	9	6	3	2	1	1
8	11	7	4	15	9	6	-	-	-
9	10	3	7	17	7	10	1	1	-
10～14歳	63	28	35	57	33	24	1	-	1
10	11	5	6	13	8	5	-	-	-
11	13	4	9	9	6	3	-	-	-
12	16	6	10	11	5	6	-	-	-
13	8	3	5	15	8	7	-	-	-
14	15	10	5	9	6	3	1	-	1
15～19歳	62	28	34	76	42	34	1	1	-
15	12	7	5	22	13	9	1	1	-
16	16	9	7	24	13	11	-	-	-
17	15	5	10	17	9	8	-	-	-
18	13	5	8	9	6	3	-	-	-
19	6	2	4	4	1	3	-	-	-
20～24歳	23	10	13	23	12	11	1	-	1
20	2	-	2	6	3	3	-	-	-
21	3	2	1	5	3	2	-	-	-
22	5	2	3	4	3	1	-	-	-
23	6	3	3	5	2	3	1	-	1
24	7	3	4	3	1	2	-	-	-
25～29歳	49	34	15	48	28	20	3	1	2
25	14	9	5	13	9	4	-	-	-
26	10	6	4	9	4	5	-	-	-
27	8	5	3	9	4	5	1	1	-
28	10	9	1	6	2	4	1	-	1
29	7	5	2	11	9	2	1	-	1
30～34歳	62	42	20	60	30	30	2	1	1
30	13	10	3	9	4	5	1	1	-
31	8	7	1	15	8	7	-	-	-
32	15	10	5	13	5	8	-	-	-
33	11	8	3	13	7	6	-	-	-
34	15	7	8	10	6	4	1	-	1

資料：市民が真ん中課「国勢調査（総務省統計局）」令和2年10月1日現在

第2-10表 年齢（5歳階級）別人口（つづき）

	（上浦町）			（大三島町）			（関前村）		
	総数	男	女	総数	男	女	総数	男	女
35～39歳	69	37	32	92	44	48	5	1	4
35	9	6	3	16	6	10	2	1	1
36	15	7	8	12	5	7	1	-	1
37	14	8	6	24	11	13	-	-	-
38	14	5	9	26	14	12	1	-	1
39	17	11	6	14	8	6	1	-	1
40～44歳	109	43	66	106	53	53	10	7	3
40	21	8	13	18	9	9	2	1	1
41	12	4	8	14	10	4	1	-	1
42	29	10	19	23	14	9	1	1	-
43	23	10	13	25	11	14	5	4	1
44	24	11	13	26	9	17	1	1	-
45～49歳	128	63	65	132	58	74	10	4	6
45	25	14	11	28	12	16	-	-	-
46	18	7	11	25	13	12	2	-	2
47	26	14	12	24	8	16	4	3	1
48	27	12	15	26	13	13	3	-	3
49	32	16	16	29	12	17	1	1	-
50～54歳	129	66	63	86	43	43	9	7	2
50	29	18	11	22	13	9	2	2	-
51	32	15	17	22	11	11	2	2	-
52	25	12	13	15	6	9	2	1	1
53	23	14	9	15	7	8	1	1	-
54	20	7	13	12	6	6	2	1	1
55～59歳	137	76	61	155	74	81	15	6	9
55	29	17	12	27	12	15	1	-	1
56	25	12	13	25	13	12	3	2	1
57	29	16	13	36	18	18	4	2	2
58	23	15	8	34	19	15	4	-	4
59	31	16	15	33	12	21	3	2	1
60～64歳	161	88	73	192	82	110	32	20	12
60	28	14	14	38	15	23	8	7	1
61	29	16	13	34	19	15	10	5	5
62	35	17	18	43	11	32	3	1	2
63	23	15	8	32	17	15	5	4	1
64	46	26	20	45	20	25	6	3	3
65～69歳	256	113	143	299	150	149	32	12	20
65	42	18	24	52	28	24	5	2	3
66	43	15	28	47	20	27	5	3	2
67	51	24	27	67	30	37	4	2	2
68	63	31	32	64	35	29	9	2	7
69	57	25	32	69	37	32	9	3	6

資料：市民が真ん中課「国勢調査（総務省統計局）」令和2年10月1日現在

第2-10表 年齢（5歳階級）別人口（つづき）

	（上浦町）			（大三島町）			（関前村）		
	総数	男	女	総数	男	女	総数	男	女
70～74歳	329	169	160	351	188	163	58	27	31
70	70	45	25	68	37	31	10	5	5
71	70	36	34	86	45	41	17	8	9
72	64	29	35	90	48	42	17	9	8
73	79	38	41	70	38	32	5	1	4
74	46	21	25	37	20	17	9	4	5
75～79歳	254	114	140	254	112	142	51	22	29
75	36	17	19	42	22	20	8	3	5
76	59	27	32	54	20	34	6	3	3
77	55	25	30	53	23	30	19	9	10
78	46	20	26	53	25	28	11	2	9
79	58	25	33	52	22	30	7	5	2
80～84歳	202	79	123	207	74	133	45	20	25
80	41	14	27	42	15	27	7	3	4
81	34	19	15	33	14	19	6	3	3
82	38	13	25	49	16	33	11	4	7
83	41	13	28	45	17	28	14	6	8
84	48	20	28	38	12	26	7	4	3
85～89歳	164	58	106	195	64	131	46	19	27
85	51	18	33	47	17	30	9	2	7
86	34	8	26	28	10	18	10	5	5
87	32	12	20	40	12	28	6	2	4
88	27	11	16	50	15	35	15	6	9
89	20	9	11	30	10	20	6	4	2
90～94歳	82	23	59	106	32	74	16	5	11
90	19	7	12	36	9	27	4	-	4
91	19	8	11	23	8	15	5	2	3
92	18	3	15	18	6	12	3	2	1
93	11	2	9	16	5	11	2	-	2
94	15	3	12	13	4	9	2	1	1
95～99歳	30	9	21	27	5	22	6	2	4
95	7	3	4	10	2	8	-	-	-
96	9	3	6	3	1	2	1	-	1
97	5	2	3	6	-	6	1	1	-
98	6	1	5	5	2	3	3	1	2
99	3	-	3	3	-	3	1	-	1
100歳以上	2	-	2	3	-	3	2	-	2
年齢不詳	-	-	-	-	-	-	-	-	-

資料：市民が真ん中課「国勢調査（総務省統計局）」令和2年10月1日現在

第2-10表 年齢（5歳階級）別人口（つづき）

	今治市計 平成27年			今治市計 令和2年		
	総数	男	女	総数	男	女
総数	158,114	74,336	83,778	151,672	71,799	79,873
0～4歳	5,649	2,930	2,719	4,702	2,364	2,338
0	1,021	511	510	829	433	396
1	1,048	560	488	848	423	425
2	1,132	579	553	1,008	512	496
3	1,208	616	592	984	479	505
4	1,240	664	576	1,033	517	516
5～9歳	6,330	3,245	3,085	5,786	2,988	2,798
5	1,248	625	623	1,053	515	538
6	1,294	684	610	1,118	597	521
7	1,274	666	608	1,160	582	578
8	1,220	629	591	1,213	638	575
9	1,294	641	653	1,242	656	586
10～14歳	6,837	3,482	3,355	6,419	3,283	3,136
10	1,233	641	592	1,245	627	618
11	1,340	698	642	1,302	691	611
12	1,404	731	673	1,291	668	623
13	1,440	692	748	1,261	647	614
14	1,420	720	700	1,320	650	670
15～19歳	6,496	3,321	3,175	5,921	3,025	2,896
15	1,501	755	746	1,209	627	582
16	1,460	734	726	1,314	672	642
17	1,503	757	746	1,358	701	657
18	1,157	608	549	1,128	554	574
19	875	467	408	912	471	441
20～24歳	4,892	2,494	2,398	4,963	2,530	2,433
20	865	466	399	915	440	475
21	856	420	436	930	460	470
22	967	471	496	961	499	462
23	1,063	554	509	1,031	534	497
24	1,141	583	558	1,126	597	529
25～29歳	6,585	3,437	3,148	5,844	3,198	2,646
25	1,226	635	591	1,133	624	509
26	1,252	680	572	1,168	635	533
27	1,357	683	674	1,164	647	517
28	1,378	747	631	1,143	633	510
29	1,372	692	680	1,236	659	577
30～34歳	7,813	3,954	3,859	6,886	3,699	3,187
30	1,523	758	765	1,277	698	579
31	1,512	779	733	1,330	736	594
32	1,575	794	781	1,447	767	680
33	1,575	793	782	1,404	753	651
34	1,628	830	798	1,428	745	683

資料：市民が真ん中課「国勢調査（総務省統計局）」令和2年10月1日現在

第2-10表 年齢（5歳階級）別人口（つづき）

	今治市計 平成27年			今治市計 令和2年		
	総数	男	女	総数	男	女
35～39歳	9,078	4,544	4,534	7,969	4,083	3,886
35	1,617	820	797	1,585	810	775
36	1,690	842	848	1,548	805	743
37	1,842	914	928	1,612	814	798
38	1,927	959	968	1,620	827	793
39	2,002	1,009	993	1,604	827	777
40～44歳	11,165	5,483	5,682	9,046	4,577	4,469
40	2,240	1,111	1,129	1,622	826	796
41	2,241	1,057	1,184	1,681	859	822
42	2,232	1,112	1,120	1,816	897	919
43	2,279	1,142	1,137	1,920	969	951
44	2,173	1,061	1,112	2,007	1,026	981
45～49歳	9,481	4,532	4,949	11,132	5,492	5,640
45	2,097	1,000	1,097	2,211	1,084	1,127
46	2,040	978	1,062	2,244	1,058	1,186
47	1,985	959	1,026	2,233	1,128	1,105
48	1,925	915	1,010	2,298	1,165	1,133
49	1,434	680	754	2,146	1,057	1,089
50～54歳	9,127	4,365	4,762	9,391	4,489	4,902
50	1,948	908	1,040	2,087	1,003	1,084
51	1,836	900	936	2,021	953	1,068
52	1,817	884	933	1,959	947	1,012
53	1,757	820	937	1,916	910	1,006
54	1,769	853	916	1,408	676	732
55～59歳	9,559	4,569	4,990	9,081	4,326	4,755
55	1,810	864	946	1,970	921	1,049
56	1,986	916	1,070	1,827	889	938
57	1,894	936	958	1,778	864	914
58	1,885	909	976	1,746	802	944
59	1,984	944	1,040	1,760	850	910
60～64歳	11,861	5,604	6,257	9,422	4,480	4,942
60	2,029	945	1,084	1,788	843	945
61	2,104	973	1,131	1,990	929	1,061
62	2,338	1,121	1,217	1,854	901	953
63	2,575	1,239	1,336	1,825	885	940
64	2,815	1,326	1,489	1,965	922	1,043
65～69歳	14,901	7,097	7,804	11,416	5,303	6,113
65	3,049	1,471	1,578	1,981	918	1,063
66	3,340	1,581	1,759	2,038	926	1,112
67	3,365	1,624	1,741	2,257	1,069	1,188
68	3,177	1,512	1,665	2,462	1,164	1,298
69	1,970	909	1,061	2,678	1,226	1,452

資料：市民が真ん中課「国勢調査（総務省統計局）」令和2年10月1日現在

第2-10表 年齢（5歳階級）別人口（つづき）

	今治市計 平成27年			今治市計 令和2年		
	総数	男	女	総数	男	女
70～74歳	11,836	5,316	6,520	14,071	6,582	7,489
70	2,191	969	1,222	2,897	1,378	1,519
71	2,451	1,114	1,337	3,201	1,495	1,706
72	2,297	1,034	1,263	3,164	1,506	1,658
73	2,399	1,069	1,330	2,973	1,381	1,592
74	2,498	1,130	1,368	1,836	822	1,014
75～79歳	9,386	4,094	5,292	10,686	4,591	6,095
75	2,090	920	1,170	2,010	838	1,172
76	1,754	776	978	2,224	981	1,243
77	1,811	815	996	2,107	916	1,191
78	1,912	801	1,111	2,154	918	1,236
79	1,819	782	1,037	2,191	938	1,253
80～84歳	7,843	3,068	4,775	7,942	3,262	4,680
80	1,749	713	1,036	1,816	780	1,036
81	1,617	637	980	1,530	646	884
82	1,597	606	991	1,535	639	896
83	1,564	608	956	1,593	622	971
84	1,316	504	812	1,468	575	893
85～89歳	5,332	1,718	3,614	5,748	2,027	3,721
85	1,254	438	816	1,384	516	868
86	1,219	394	825	1,233	435	798
87	1,076	356	720	1,154	417	737
88	977	281	696	1,121	382	739
89	806	249	557	856	277	579
90～94歳	2,496	621	1,875	3,012	758	2,254
90	669	189	480	801	247	554
91	608	159	449	705	178	527
92	497	116	381	606	142	464
93	430	97	333	496	108	388
94	292	60	232	404	83	321
95～99歳	696	128	568	937	169	768
95	238	50	188	287	60	227
96	166	36	130	248	45	203
97	131	22	109	176	32	144
98	89	10	79	147	19	128
99	72	10	62	79	13	66
100歳以上	146	19	127	165	18	147
年齢不詳	605	315	290	1,133	555	578

資料：市民が真ん中課「国勢調査（総務省統計局）」令和2年10月1日現在



第2-11表 15歳以上労働力状態(5歳階級・男女別)

	総数	労働者人口			非労働力人口	男				女			
		就業者	完全失業者			総数	就業者	完全失業者	非労働力人口	総数	就業者	完全失業者	非労働力人口
総数	133,632	70,022	2,864	54,515	62,609	38,453	1,802	19,071	71,023	31,569	1,062	35,444	
15~19	5,921	647	61	4,873	3,025	334	33	2,495	2,896	313	28	2,378	
20~24	4,963	3,466	207	824	2,530	1,808	118	353	2,433	1,658	89	471	
25~29	5,844	4,542	220	565	3,198	2,650	135	130	2,646	1,892	85	435	
30~34	6,886	5,375	244	714	3,699	3,178	136	80	3,187	2,197	108	634	
35~39	7,969	6,297	240	878	4,083	3,521	140	113	3,886	2,776	100	765	
40~44	9,046	7,252	297	931	4,577	3,947	170	142	4,469	3,305	127	789	
45~49	11,132	8,954	403	1,115	5,492	4,659	267	209	5,640	4,295	136	906	
50~54	9,391	7,388	354	1,144	4,489	3,788	216	216	4,902	3,600	138	928	
55~59	9,081	6,984	272	1,455	4,326	3,652	182	290	4,755	3,332	90	1,165	
60~64	9,422	6,283	246	2,620	4,480	3,476	166	677	4,942	2,807	80	1,943	
65~69	11,416	5,252	177	5,688	5,303	2,963	129	2,048	6,113	2,289	48	3,640	
70~74	14,071	4,351	107	9,241	6,582	2,564	89	3,744	7,489	1,787	18	5,497	
75~79	10,686	1,889	24	8,453	4,591	1,069	17	3,362	6,095	820	7	5,091	
80~84	7,942	930	10	6,770	3,262	576	4	2,575	4,680	354	6	4,195	
85歳以上	9,862	412	2	9,244	2,972	268	0	2,637	6,890	144	2	6,607	

資料：市民が真ん中課「国勢調査（総務省統計局）」令和2年10月1日現在 注）総数には労働力状態「不詳」を含む。

第2-12表 15歳以上労働力・就業状態

	15歳以上人口総数	労働力人口								非労働力人口
		総数	就業者						完全失業者	
			総数	主に仕事	家事の事	通学のため	のらり者	休業者		
総数	133,632	72,886	70,022	58,956	9,116	443	1,507	2,864	54,515	
男	62,609	40,255	38,453	36,644	825	165	819	1,802	19,071	
女	71,023	32,631	31,569	22,312	8,291	278	688	1,062	35,444	

資料：市民が真ん中課「国勢調査（総務省統計局）」令和2年10月1日現在

注）15歳以上人口総数には労働力状態「不詳」を含む。

完全失業者…調査週間中、収入になる仕事を少しもしなかった人のうち、就労可能であって、かつ積極的に仕事を探していた人をいう。

第2-13表 産業(3部門別)就業者数の推移

年次	就業者数				構成比(%)		
	総数	第1次産業	第2次産業	第3次産業	第1次産業	第2次産業	第3次産業
昭和50年	94,488	17,244	36,441	40,622	18.25	38.57	42.99
55	95,178	14,866	35,963	44,292	15.62	37.78	46.54
60	92,688	12,802	34,764	45,073	13.81	37.51	48.63
平成2年	91,579	10,101	35,422	46,024	11.03	38.68	50.26
7	90,254	9,170	33,719	47,297	10.16	37.36	52.40
12	84,721	7,043	29,609	48,048	8.31	34.95	56.71
17	79,938	6,539	26,501	46,659	8.18	33.15	58.37
22	73,907	4,752	23,598	44,236	6.43	31.93	59.85
27	72,296	4,132	22,476	43,800	5.71	31.09	60.58
令和2年	70,022	3,631	21,845	43,170	5.19	31.20	61.65

資料：市民が真ん中課「国勢調査(総務省統計局)」各年10月1日現在  
注) 総数には「分類不能の産業」を含む。

第2-14表 産業(大分類)別就業者数

区分		男	女	総数	割合(%)
総数		38,453	31,569	70,022	100.00
第1次産業	農業	1,986	1,182	3,168	4.52
	林業	30	3	33	0.05
	漁業	370	60	430	0.61
	小計	2,386	1,245	3,631	5.19
第2次産業	鉱業、採石業、砂利採取業	73	18	91	0.13
	建設業	4,238	885	5,123	7.32
	製造業	11,670	4,961	16,631	23.75
	小計	15,981	5,864	21,845	31.20
第3次産業	電気・ガス・熱供給・水道業	230	34	264	0.38
	情報通信業	266	140	406	0.58
	運輸業、郵便業	3,021	710	3,731	5.33
	卸売業、小売業	4,613	5,929	10,542	15.06
	金融業、保険業	486	839	1,325	1.89
	不動産業、物品賃貸業	410	365	775	1.11
	学術研究、専門・技術サービス業	1,006	688	1,694	2.42
	宿泊業、飲食サービス業	1,096	2,177	3,273	4.67
	生活関連サービス業、娯楽業	810	1,143	1,953	2.79
	教育、学習支援業	1,192	1,841	3,033	4.33
	医療、福祉	2,343	7,814	10,157	14.51
	複合サービス事業	526	346	872	1.25
	サービス業(他に分類されないもの)	1,905	1,190	3,095	4.42
	公務(他に分類されるものを除く)	1,406	644	2,050	2.93
小計	19,310	23,860	43,170	61.65	
分類不能の産業		776	600	1,376	1.97

資料：市民が真ん中課「国勢調査(総務省統計局)」令和2年10月1日現在

# 目 次

---

---

第3-1表	県内市町別事業所数及び従業者数(民営事業所)
第3-2表	産業・従業者規模・地域別事業所数(民営事業所)
第3-3表	産業・従業者規模・地域別従業者数(民営事業所)
第3-4表	産業分類・従業者規模別事業所数及び従業者数(民営事業所)

## 3 事業所



第3-1表 県内市町別事業所数及び従業者数（民営事業所）

（単位：所・人）

	事業所数	従業者数		
		合計	男	女
愛媛県	63,310	566,761	302,461	261,697
今治市	8,439	69,558	38,018	31,262
松山市	21,001	215,683	111,149	103,587
宇和島市	4,353	28,011	14,410	13,548
八幡浜市	2,035	13,104	6,843	6,252
新居浜市	5,235	53,020	29,246	23,302
西条市	4,852	42,405	23,085	19,148
大洲市	2,418	17,092	8,955	8,094
伊予市	1,503	12,581	6,434	6,103
四国中央市	4,212	41,469	24,452	16,887
西予市	2,072	12,118	6,431	5,642
東温市	1,194	16,324	8,627	7,599
越智郡				
上島町	331	2,034	1,288	743
上浮穴郡				
久万高原町	486	2,562	1,413	1,149
伊予郡				
松前町	1,186	13,842	7,334	6,398
砥部町	840	7,649	4,150	3,350
喜多郡				
内子町	871	5,392	2,875	2,511
西宇和郡				
伊方町	461	3,680	2,481	1,199
北宇和郡				
松野町	148	825	412	404
鬼北町	477	3,102	1,567	1,512
南宇和郡				
愛南町	1,196	6,310	3,291	3,007

資料：市民が真ん中課「経済センサス-活動調査（総務省統計局・経済産業省）」平成28年6月1日

注）従業者総数には男女別の不詳を含む。

第3-2表 産業・従業者規模・地域別事業所数（民営事業所）

産業分類	今治市計	(今治市)	(朝倉村)	(玉川町)	(波方町)
事業所総数	8,439	6,091	141	159	292
農林漁業	53	14	2	3	1
鉱業、採石業、砂利採取業	28	1	-	-	-
建設業	777	462	26	30	35
製造業	982	639	29	28	62
電気・ガス・熱供給・水道業	11	9	-	-	-
情報通信業	41	38	-	-	-
運輸業、郵便業	372	184	-	1	53
卸売業、小売業	2,271	1,759	23	21	48
金融業、保険業	136	120	1	-	1
不動産業、物品賃貸業	271	231	2	-	8
学術研究、専門・技術サービス業	281	220	3	6	5
宿泊業、飲食サービス業	1,076	880	12	22	19
生活関連サービス業、娯楽業	687	539	8	9	15
教育、学習支援業	205	165	3	4	4
医療、福祉	609	456	11	14	13
複合サービス事業	86	36	4	2	8
サービス業 (他に分類されないもの)	553	338	17	19	20
従業者規模					
1～4人	5,013	3,585	98	88	146
5～9人	1,679	1,233	23	37	69
10～19人	998	703	13	17	41
20～29人	325	243	2	10	13
30人以上	387	294	4	6	23
派遣従業者のみ	37	33	1	1	-

資料：市民が真ん中課「経済センサス-活動調査（総務省統計局・経済産業省）」平成28年6月1日現在

(大西町)	(菊間町)	(吉海町)	(宮窪町)	(伯方町)	(上浦町)	(大三島町)	(関前村)
331	277	219	154	390	160	196	29
5	20	1	2	3	1	1	-
-	-	3	24	-	-	-	-
52	48	26	15	36	25	20	2
65	35	29	18	44	19	14	-
1	-	-	-	-	-	1	-
1	-	-	-	1	-	1	-
13	17	9	4	74	7	9	1
63	54	59	42	89	45	60	8
4	4	2	-	3	-	1	-
5	2	3	1	10	3	6	-
14	6	5	-	10	5	6	1
26	15	21	15	32	14	16	4
15	23	14	6	25	12	19	2
5	2	7	2	4	1	8	-
32	16	15	8	21	8	11	4
2	6	4	3	6	5	6	4
28	29	21	14	32	15	17	3
200	179	136	103	212	111	130	25
53	55	43	27	76	26	35	2
40	29	25	21	70	18	19	2
15	6	8	2	19	1	6	-
22	7	7	1	13	4	6	-
1	1	-	-	-	-	-	-

表3-3表 産業・従業者規模・地域別従業者数（民営事業所）

産業分類	今治市計	(今治市)	(朝倉村)	(玉川町)	(波方町)
従業者総数	69,558	51,029	861	1,245	2,942
男女	38,018	26,159	406	558	2,045
女	31,262	24,632	455	685	894
農林漁業	515	112	21	46	2
鉱業、採石業、砂利採取業	168	9	-	-	-
建設業	5,641	3,837	78	194	452
製造業	15,766	9,728	207	325	915
電気・ガス・ 熱供給・水道業	205	198	-	-	-
情報通信業	309	300	-	-	-
運輸業、郵便業	5,691	3,326	-	9	721
卸売業、小売業	14,244	11,904	137	100	219
金融業、保険業	1,562	1,408	1	-	1
不動産業、物品賃貸業	933	788	7	-	20
学術研究、 専門・技術サービス業	1,473	1,118	7	31	47
宿泊業、飲食サービス業	5,692	4,744	58	181	81
生活関連サービス業、 娯楽業	2,180	1,784	67	30	29
教育、学習支援業	1,327	1,133	3	8	47
医療、福祉	10,194	8,113	200	244	271
複合サービス事業	720	395	22	19	43
サービス業 (他に分類されないもの)	2,938	2,132	53	58	94
従業者規模					
1～4人	10,743	7,714	219	189	318
5～9人	11,030	8,086	154	246	457
10～19人	13,417	9,387	188	250	574
20～29人	7,789	5,817	48	223	317
30人以上	26,579	20,025	252	337	1,276

資料：市民が真ん中課「経済センサス-活動調査（総務省統計局・経済産業省）」平成28年6月1日現在  
注）従業者数総数には男女別の不詳を含む。



(大西町)	(菊間町)	(吉海町)	(宮窪町)	(伯方町)	(上浦町)	(大三島町)	(関前村)
3,941	2,043	1,432	796	3,193	805	1,171	100
2,776	1,388	843	507	2,199	461	628	48
1,150	655	589	289	985	340	536	52
77	168	5	11	30	36	7	-
-	-	19	140	-	-	-	-
248	285	136	71	174	75	86	5
2,180	589	416	146	810	174	276	-
3	-	-	-	-	-	4	-
5	-	-	-	1	-	3	-
205	255	49	15	961	53	87	10
322	217	302	166	393	215	250	19
31	32	23	-	54	-	12	-
81	5	3	1	14	6	8	-
117	37	18	-	52	21	22	3
104	39	108	66	156	73	72	10
28	82	21	16	46	22	51	4
44	2	7	2	9	1	71	-
368	194	205	64	306	75	127	27
21	34	35	23	46	22	45	15
107	104	85	75	141	32	50	7
452	373	279	242	434	220	241	62
341	361	292	175	495	177	234	12
538	369	319	265	997	238	266	26
364	151	194	49	448	24	154	-
2,246	789	348	65	819	146	276	-

第3-4表 産業分類・従業者規模別事業所数及び従業者数(民営事業所)

産業分類	総数		1～4人	
	事業所数	従業者数	事業所数	従業者数
総計	8,439	69,558	5,013	10,743
A 農業、林業	49	476	18	40
01 農林業	47	433	18	40
02 林業	2	43	-	-
B 漁業、採石業、砂利採取業	4	39	2	5
C 建設業	28	168	11	35
D 総合工事業	777	5,641	439	990
06 総合工事業(設備工事を除く)	345	2,243	191	458
07 別業(設備工事を除く)	240	1,431	141	299
08 設備工事	192	1,967	107	233
E 製造業	982	15,766	408	966
09 食料品製造業	79	1,703	36	84
10 飲料・たばこ・飼料製造業	4	54	1	2
11 繊維製品製造業(家具を除く)	365	4,311	159	394
12 木材・木製品製造業(家具を除く)	15	52	11	24
13 家具・装備品製造業	39	247	26	66
14 パルプ・紙・紙加工品製造業	11	149	5	9
15 印刷・同関連業	32	351	18	38
16 化学工業	7	162	2	6
17 石油製品・石炭製品製造業	5	482	3	9
18 プラスチック製品製造業	12	104	7	14
19 ゴム製品製造業	1	11	-	-
20 なめし革・同製品・毛皮製造業	-	-	-	-
21 窯業・土石製品製造業	51	339	33	75
22 窯業・土石製品製造業	10	139	3	4
23 非金属製品製造業	2	66	1	1
24 金属製品製造業	65	691	31	63
25 はん用機械器具製造業	16	564	4	11
26 生産用機械器具製造業	22	120	11	27
27 業務用機械器具製造業	4	103	-	-
28 電子部品・デバイス・電子回路製造業	1	16	-	-
29 電気機械器具製造業	8	658	2	6
30 情報通信機械器具製造業	-	-	-	-
31 輸送用機械器具製造業	211	5,295	41	100
32 その他製造業	20	122	13	29
F 電気・ガス・熱供給・水道業	11	205	4	10
33 電気業	2	43	1	2
34 ガス業	3	107	-	-
35 熱供給業	-	-	-	-
36 水道業	6	55	3	8
G 情報通信業	41	309	24	52
37 放送業	7	38	1	4
38 情報送信業	5	29	3	6
39 情報サービス業	15	184	9	20
40 インターネット随伴サービス業	2	5	2	5
41 映像・音声・文字情報制作業	12	53	9	17
H 運輸業	372	5,691	104	255
42 鉄道業	1	11	-	-
43 道路旅客運送業	37	605	9	22
44 道路貨物運送業	83	1,490	19	51
45 水空運輸業	191	2,626	53	137
46 航空運輸業	-	-	-	-
47 倉庫業	8	181	1	3
48 運輸に附帯するサービス業	50	450	22	42
49 郵便業(信書便事業を含む)	2	328	-	-

資料：市民が真ん中課「経済センサス-活動調査(総務省統計局・経済産業省)」平成28年6月1日現在  
 (注) 総計及び大分類には分類不能を含むため内訳の合計と合わないことがある。

5～9人		10～19人		20～29人		30人以上		派遣従業者のみ
事業所数	従業者数	事業所数	従業者数	事業所数	従業者数	事業所数	従業者数	事業所数
1,679	11,030	998	13,417	325	7,789	387	26,579	37
14	85	11	157	-	-	5	194	1
13	76	11	157	-	-	4	160	1
1	9	-	-	-	-	1	34	-
1	9	-	-	1	25	-	-	-
13	91	4	42	-	-	-	-	-
198	1,323	94	1,214	27	626	18	1,488	1
93	602	37	482	13	307	10	394	1
57	392	34	435	4	92	4	213	-
48	329	23	297	10	227	4	881	-
207	1,430	187	2,565	76	1,888	102	8,917	2
16	114	13	192	5	131	9	1,182	-
-	-	2	28	1	24	-	-	-
80	553	70	979	24	597	32	1,788	-
3	17	1	11	-	-	-	-	-
8	60	1	11	3	77	1	33	-
3	22	1	16	-	-	2	102	-
7	50	2	26	2	43	3	194	-
2	14	1	16	-	-	2	126	-
1	5	-	-	-	-	1	468	-
1	8	3	38	-	-	1	44	-
-	-	1	11	-	-	-	-	-
-	-	-	-	-	-	-	-	-
7	49	7	98	2	51	2	66	-
4	24	1	10	1	20	1	81	-
-	-	-	-	-	-	1	65	-
10	66	16	210	6	142	2	210	-
-	-	2	31	6	161	4	361	-
7	39	4	54	-	-	-	-	-
2	14	1	19	-	-	1	70	-
-	-	1	16	-	-	-	-	-
1	5	1	18	1	25	3	604	-
-	-	-	-	-	-	-	-	-
51	367	57	761	24	594	36	3,473	2
4	23	2	20	-	-	1	50	-
1	7	2	24	1	23	3	141	-
-	-	-	-	-	-	1	41	-
1	7	-	-	-	-	2	100	-
-	-	-	-	-	-	-	-	-
-	-	2	24	1	23	-	-	-
8	49	5	65	1	23	1	120	2
4	22	1	12	-	-	-	-	1
-	-	-	-	1	23	-	-	1
2	10	3	34	-	-	1	120	-
-	-	-	-	-	-	-	-	-
2	17	1	19	-	-	-	-	-
92	622	92	1,274	32	761	52	2,779	-
-	-	1	11	-	-	-	-	-
8	53	8	106	6	148	6	276	-
20	138	19	261	6	145	19	895	-
52	349	48	689	17	397	21	1,054	-
-	-	-	-	-	-	-	-	-
-	-	4	47	1	20	2	111	-
11	75	12	160	2	51	3	122	-
1	7	-	-	-	-	1	321	-

第3-4表 産業分類・従業者規模別事業所数及び従業者数(民営事業所) (つづき)

産業分類	総数		1～4人	
	事業所数	従業者数	事業所数	従業者数
I 卸売業、小売業	2,271	14,244	1,436	3,216
50 各種商品卸売業	4	24	2	2
51 繊維・衣服等卸売業	72	759	39	88
52 飲食材料卸売業	117	916	56	138
53 建築材料・金属材料等卸売業	149	835	86	214
54 機械器具卸売業	127	787	63	163
55 その他卸売業	101	500	71	170
56 各種商品小売業	5	233	3	6
57 繊維物・衣服・身の回り品小売業	249	1,026	185	395
58 飲食材料品小売業	503	4,505	296	634
59 機械器具小売業	255	1,224	177	383
60 その他小売業	646	3,206	429	981
61 無店舗小売業	42	228	28	41
J 金融業、保険業	136	1,562	49	102
62 銀行	34	722	-	-
63 協同組織金融業	13	137	2	7
64 クレジットカード業等非預金信用機関	11	21	11	21
65 金融商品取引業、商品先物取引業	4	47	2	4
66 補助的金融業等	1	8	-	-
67 保険業(保険媒介代理業等を含む)	73	627	34	70
K 不動産業、物品賃貸業	271	933	224	440
68 不動産取引業	67	198	56	118
69 不動産賃貸業・管理業	167	469	147	270
70 物品賃貸業	37	266	21	52
L 学術研究、専門・技術サービス業	281	1,473	184	400
71 学術・開発研究機関	2	14	1	2
72 専門サービス業	135	459	101	216
73 広告サービス業	6	52	4	11
74 技術サービス業	138	948	78	171
M 宿泊業、飲食サービス業	1,076	5,692	709	1,517
75 宿泊業	68	792	29	67
76 飲食店	921	4,284	646	1,355
77 持ち帰り・配達飲食サービス業	87	616	34	95
N 生活関連サービス業、娯楽業	687	2,180	596	1,060
78 洗濯・美容・浴場業	571	1,308	535	908
79 その他生活関連サービス業	55	228	39	99
80 娯楽業	61	644	22	53
O 教育、学習支援業	205	1,327	142	226
81 学校教育	26	668	1	1
82 その他の教育、学習支援業	179	659	141	225
P 医療、福祉	609	10,194	211	454
83 医療	352	5,447	160	317
84 保健衛生	-	-	-	-
85 社会保険・社会福祉・介護事業	257	4,747	51	137
Q 複合サービス事業	86	720	38	118
86 郵便局	40	192	26	87
87 協同組合(他に分類されないもの)	46	528	12	31
R サービス業(他に分類されないもの)	553	2,938	414	857
88 廃棄物処理業	32	280	13	34
89 自動車整備業	113	394	90	201
90 機械等修理業(別掲を除く)	45	231	28	64
91 職業紹介・労働者派遣業	18	321	7	22
92 その他事業サービス業	79	1,095	31	76
93 政治・経済・文化団体	54	175	45	86
94 宗教	211	441	199	373
95 その他サービス業	-	-	-	-





# 目 次

---

---

第4-1表	県内市町別農業経営体の状況
第4-2表	農業経営体の状況
第4-3表	農産物販売金額1位の部門別農業経営体数
第4-4表	船体別漁船数(支所別)
第4-5表	漁業経営体数
第4-6表	男女別・年齢別15歳以上の漁業就業者数
第4-7表	林野面積

## 4 農林水産業





第4-1表 県内市町別農業経営体の状況

	農業経営体			経営耕地 総面積 (ha)	個人経営体の 基幹的農業従事者 (人)
	総数	個人経営体	団体経営体		
愛媛県	21,734	21,221	513	26,501	28,654
今治市	2,349	2,305	44	2,084	2,778
松山市	2,845	2,801	44	2,764	3,959
宇和島市	1,909	1,866	43	2,789	2,944
八幡浜市	1,446	1,416	30	2,153	2,657
新居浜市	423	408	15	276	443
西条市	2,106	2,036	70	4,047	2,521
大洲市	1,079	1,047	32	1,021	1,505
伊予市	1,361	1,350	11	1,373	1,765
四国中央市	1,049	1,022	27	976	1,176
西予市	1,891	1,812	79	2,782	2,366
東温市	848	833	15	1,079	948
上島町	146	142	4	84	169
久万高原町	503	495	8	463	662
松前町	505	491	14	850	586
砥部町	319	314	5	273	476
内子町	934	916	18	1,008	1,268
伊方町	694	669	25	752	969
松野町	272	269	3	252	265
鬼北町	601	587	14	655	679
愛南町	454	442	12	820	518

資料：市民が真ん中課「農林業センサス（農林水産省）」令和2年2月1日現在

農業経営体…農林業経営体のうち、次のいずれかに該当する事業を行う者

(1) 経営耕地面積が30a以上の規模の農業

(2) 農作物の作付面積又は栽培面積、家畜の飼養頭羽数又は出荷羽数、その他の事業の規模が次の基準以上の農業

①露地野菜作付面積…15a ②施設野菜栽培面積…350㎡ ③果樹栽培面積…10a ④露地花き栽培面積…10a ⑤施設花き栽培面積…250㎡

⑥搾乳牛飼養頭数…1頭 ⑦肥育牛飼養頭数…1頭 ⑧豚飼養頭数…15頭 ⑨採卵鶏飼養羽数…150羽 ⑩ブライヤー年間出荷羽数…1,000羽

⑪その他…調査期日前1年間における農業生産物の総販売額50万円に相当する事業の規模

(3) 農作業の受託の事業

個人経営体…個人（世帯）で事業を行う経営体（法人化して事業を行う経営体は含まない。）

団体経営体…個人経営体以外の経営体

基幹的農業従事者…15歳以上の世帯員のうち、ふだん仕事として主に自営農業に従事している者

第4-2表 農業経営体の状況

	旧市町村名	農業経営体					
		総数	個人経営体			団体経営体	
			総数	主業経営体	準主業経営体		副業的経営体
今治	今治市	100	98	11	15	72	2
	桜井町	115	115	15	18	82	-
	富田村	100	99	9	16	74	1
	清水村	121	119	21	16	82	2
	日高村	68	68	4	11	53	-
	乃万村	104	102	18	11	73	2
	波止浜町	10	10	1	-	9	-
	渦浦村2-2	1	1	x	x	x	-
朝倉	上朝倉村	72	72	13	11	48	-
	下朝倉村	169	168	19	14	135	1
玉川	鴨部村	97	97	11	19	67	-
	鈍川村	45	45	2	7	36	-
	龍岡村	21	20	4	1	15	1
	九和村	67	67	11	14	42	-
波方	波方町	74	72	11	10	51	2
大西	小西村	154	152	18	15	119	2
	大井村	78	75	7	15	53	3
菊間	菊間町	161	144	33	12	99	17
	亀岡村	73	71	11	15	45	2
吉海	渦浦村2-1	3	3	x	x	x	-
	亀山村	7	5	1	-	4	2
	津倉村	14	11	1	1	9	3
	大山村2-1	20	19	4	-	15	1
宮窪	宮窪村	49	49	10	6	33	-
	大山村2-2	6	6	1	1	4	-
伯方	西伯方村	28	28	1	3	24	-
	伯方町	73	73	13	4	56	-
上浦	盛口村	177	177	33	9	135	-
	瀬戸崎村	77	77	10	4	63	-
大三島	鏡村	68	68	12	4	52	-
	岡山村	121	119	12	8	99	2
	宮浦村	19	19	3	4	12	-
関前	関前村	57	56	3	3	50	1
今治市計		2,349	2,305	324	267	1,714	44

資料：市民が真ん中課「農林業センサス（農林水産省）」令和2年2月1日現在

総面積	経営耕地面積 (ha)			個人経営体の 基幹的農業従事者 (人)
	田	畑 (樹園地を除く)	樹園地	
142	123	9	9	107
106	85	11	10	134
92	85	5	2	95
116	102	10	4	136
42	35	4	3	74
106	63	15	27	124
7	6	1	0	13
x	x	x	x	x
102	91	5	6	87
186	163	12	11	179
87	70	8	9	85
31	25	6	-	46
13	11	2	0	18
49	40	6	3	71
65	31	17	17	98
114	36	6	72	183
109	68	13	28	93
209	46	21	142	205
77	22	6	49	96
x	x	x	x	x
6	2	3	1	10
8	3	2	4	10
8	-	1	7	22
21	-	2	18	69
3	-	0	3	9
12	1	2	9	37
48	-	5	44	97
127	2	8	117	256
41	-	2	38	98
42	4	2	36	84
73	1	2	70	147
16	0	1	15	26
26	-	0	26	64
2,084	1,114	185	784	2,778

主業経営体 ……農業所得が主(世帯所得の50%以上が農業所得)で、調査期日前1年間に自  
 営農業に60日以上従事している65歳未満の世帯員がいる個人経営体  
 準主業経営体……農外所得が主(世帯所得の50%未満が農業所得)で、調査期日前1年間に自  
 営農業に60日以上従事している65歳未満の世帯員がいる個人経営体  
 副業的経営体……調査期日前1年間に自営農業に60日以上従事している65歳未満の世帯員が  
 いない個人経営体

第4-3表 農産物販売金額1位の部門別農業経営体数

	旧市町村名	総数	稲作	麦類作	雑穀・ いも類・ 豆類	工芸農作物	露地野菜	施設野菜
今治	今治市	87	61	5	-	-	11	1
	桜井町	108	65	-	1	-	15	6
	富田村	94	75	-	1	1	6	3
	清水村	115	72	1	-	1	6	18
	日高村	65	51	-	1	-	2	3
	乃万村	97	48	-	-	-	15	1
	波止浜町	9	2	-	1	-	3	1
	渦浦村2-2	x	x	x	x	x	x	x
朝倉	上朝倉村	64	40	-	1	-	9	2
	下朝倉村	150	105	-	2	1	8	14
玉川	鴨部村	89	68	-	1	-	5	3
	鈍川村	39	25	-	-	-	1	-
	龍岡村	20	17	-	-	-	1	-
	九和村	65	44	-	-	-	10	6
波方	波方町	71	32	-	-	-	8	2
大西	小西村	143	32	1	-	-	4	1
	大井村	71	29	1	-	-	4	-
菊間	菊間町	156	13	-	1	-	6	8
	亀岡村	72	13	-	-	-	2	-
吉海	渦浦村2-1	x	x	x	x	x	x	x
	亀山村	7	-	-	-	-	2	2
	津倉村	13	1	-	-	-	4	2
	大山村2-1	19	-	-	-	-	-	1
宮窪	宮窪村	49	-	-	-	-	-	8
	大山村2-2	6	-	-	-	-	-	1
伯方	西伯方村	25	-	-	-	-	3	-
	伯方町	68	-	-	-	-	2	-
上浦	盛口村	175	1	1	1	-	6	6
	瀬戸崎村	73	-	-	-	-	3	2
大三島	鏡村	67	5	-	-	-	1	2
	岡山村	116	-	-	-	-	1	-
	宮浦村	19	-	-	-	-	1	-
関前	関前村	52	-	-	-	-	-	
今治市計		2,208	799	9	10	3	139	93

資料：市民が真ん中課「農林業センサス（農林水産省）」令和2年2月1日現在

果樹類	花き・花木	その他の 作物	酪農	肉用牛	養豚	養鶏	養蚕	その他の 畜産
6	1	-	1	-	-	1	-	-
16	5	-	-	-	-	-	-	-
1	3	1	3	-	-	-	-	-
8	8	-	-	1	-	-	-	-
5	1	-	-	-	-	1	-	1
28	1	-	-	3	-	-	-	1
2	-	-	-	-	-	-	-	-
x	x	x	x	x	x	x	x	x
8	2	2	-	-	-	-	-	-
18	-	2	-	-	-	-	-	-
3	4	4	-	-	-	1	-	-
-	13	-	-	-	-	-	-	-
1	-	1	-	-	-	-	-	-
2	1	1	1	-	-	-	-	-
25	-	1	1	2	-	-	-	-
104	1	-	-	-	-	-	-	-
37	-	-	-	-	-	-	-	-
120	4	-	-	-	2	2	-	-
55	-	1	-	1	-	-	-	-
x	x	x	x	x	x	x	x	x
2	-	1	-	-	-	-	-	-
6	-	-	-	-	-	-	-	-
18	-	-	-	-	-	-	-	-
41	-	-	-	-	-	-	-	-
5	-	-	-	-	-	-	-	-
21	-	-	-	-	-	1	-	-
64	2	-	-	-	-	-	-	-
160	-	-	-	-	-	-	-	-
68	-	-	-	-	-	-	-	-
59	-	-	-	-	-	-	-	-
114	-	1	-	-	-	-	-	-
18	-	-	-	-	-	-	-	-
51	-	1	-	-	-	-	-	-
1,069	47	16	6	7	2	6	-	2



第4-4表 船体別漁船数（支所別）

	総 数			動		
	隻 数	総 t 数	総馬力数	0 ~ 0.9 t		
				隻 数	総 t 数	総馬力数
平成 30 年	1,571	3,711.77	87,743	519	329.75	16,738
令和元年	1,533	3,609.40	84,908	506	319.46	16,394
2	1,498	3,534.06	82,348	487	305.98	15,899
3	1,431	3,321.75	80,511	477	297.55	15,881
愛媛県漁協						
今治支所	180	769.33	8,071	8	6.30	222
大浜支所	167	218.12	9,774	57	41.93	2,200
桜井支所	82	220.49	4,521	15	10.40	526
小部支所	232	308.42	11,595	128	73.04	4,657
菊間支所	67	154.26	3,013	23	15.68	660
渦浦支所	57	86.55	3,179	25	17.79	754
津倉支所	57	127.66	2,866	21	12.68	637
宮窪支所	268	954.68	20,870	26	14.49	831
伯方支所	159	165.67	7,447	104	61.09	3,322
大三島支所	99	189.68	6,108	45	30.26	1,446
関前支所	63	126.89	3,067	25	13.89	626

資料：県水産課「漁船統計表」各年12月31日現在

力 船

1 ~ 2.9 t			3 ~ 4.9 t			5 t 以上		
隻 数	総 t 数	総馬力数	隻 数	総 t 数	総馬力数	隻 数	総 t 数	総馬力数
568	919.29	32,192	436	2,033.86	29,033	48	428.87	9,780
557	898.67	32,764	425	1,980.90	27,021	45	410.37	8,729
551	891.39	33,010	418	1,950.32	25,871	42	386.37	7,568
528	850.12	32,900	387	1,810.72	24,814	39	363.36	6,916
31	51.34	1,281	139	676.59	6,348	2	35.10	220
104	147.77	6,495	6	28.42	1,079			
36	63.03	2,643	31	147.06	1,352			
79	115.96	5,461	25	119.42	1,477			
29	46.41	1,601	10	48.87	339	5	43.30	413
26	36.38	1,604	4	19.18	376	2	13.20	445
21	33.82	996	12	55.23	996	3	25.93	237
89	184.14	6,527	135	610.58	9,679	18	145.47	3,833
47	70.93	2,884	8	33.65	1,241			
45	71.40	2,778	4	17.16	367	5	70.86	1,517
21	28.94	630	13	54.56	1,560	4	29.50	251



## 第4-5表 漁業経営体数

	経営組織別					自営漁業の専業別			
	総数	個人	漁業 協同組合	会社	共同 経営	総数	専業	兼業	
								第1種兼業	第2種兼業
今治市	628	624	-	4	-	624	402	61	161
(今治市)	209	209	-	-	-	209	176	23	10
(波方町)	93	93	-	-	-	93	50	5	38
(大西町)	6	6	-	-	-	6	4	-	2
(菊間町)	25	25	-	-	-	25	9	7	9
(吉海町)	40	40	-	-	-	40	18	7	15
(宮窪町)	113	112	-	1	-	112	95	9	8
(伯方町)	80	77	-	3	-	77	27	2	48
(上浦町)	14	14	-	-	-	14	3	1	10
(大三島町)	27	27	-	-	-	27	3	6	18
(関前村)	21	21	-	-	-	21	17	1	3

資料：市民が真ん中課「2018年漁業センサス（農林水産省）」平成30年11月1日現在

## 第4-6表 男女別・年齢別15歳以上の漁業就業者数

	総数	男				女			
		計	15～29歳	30～59歳	60歳以上	計	15～29歳	30～59歳	60歳以上
今治市	792	750	22	273	455	42	-	7	35
(今治市)	238	232	2	100	130	6	-	1	5
(波方町)	95	92	2	29	61	3	-	2	1
(大西町)	6	6	-	-	6	-	-	-	-
(菊間町)	28	28	-	9	19	-	-	-	-
(吉海町)	54	47	1	13	33	7	-	-	7
(宮窪町)	197	183	12	87	84	14	-	3	11
(伯方町)	99	96	3	22	71	3	-	1	2
(上浦町)	16	16	-	2	14	-	-	-	-
(大三島町)	35	28	-	5	23	7	-	-	7
(関前村)	24	22	2	6	14	2	-	-	2

資料：市民が真ん中課「2018年漁業センサス（農林水産省）」平成30年11月1日現在



## 第4-7表 林野面積

(面積 : ha)

	林家数	林野面積						
		総数	利用土地種類別面積		所有形態別面積			
			現況 森林 面積	森林以外 の 草生地	国 有	民 有		
						独 立 行 政 法 人 等	公 有	私 有
平成22年	1,704	22,401	22,401	-	937	11	3,274	18,179
27	1,622	22,367	22,367	-	965	9	3,486	17,907
令和2年	1,419	22,298	22,298	-	936	11	3,453	17,898

資料：市民が真ん中課「農林業センサス（農林水産省）」各年2月1日現在

注）林家数…保有山林面積1ha以上の世帯数





# 表 目 次

---

---

第5-1表	県内市町別製造業の状況(従業者4人以上の事業所)
第5-2表	製造事業所数(従業者4人以上の事業所)
第5-3表	製造従業者数(従業者4人以上の事業所)
第5-4表	製造品出荷額等(従業者4人以上の事業所)

## 5 製 造 業



第5-1表 県内市町別製造業の状況（従業者4人以上の事業所）

（単位：所・人・万円）

	事業所数	従業者数	現金給与総額	原材料使用額等	製造品出荷額等
愛媛県	2,055	78,189	32,588,775	298,289,161	430,881,751
市部					
松山市	347	14,301	5,608,176	26,092,204	44,038,026
今治市	362	11,479	4,622,872	76,363,451	105,397,628
宇和島市	82	1,635	463,086	2,175,195	3,256,164
八幡浜市	47	1,623	467,389	2,119,793	3,541,598
新居浜市	184	9,940	5,413,022	58,363,546	85,002,404
西条市	223	9,383	4,390,747	63,864,199	79,470,089
大洲市	58	2,361	650,649	1,843,893	3,768,241
伊予市	68	2,460	770,899	4,254,352	7,670,345
四国中央市	330	13,015	5,632,899	44,350,877	66,913,950
西予市	72	1,577	459,817	1,925,685	3,048,155
東温市	55	2,697	1,236,308	3,197,024	7,320,707
越智郡					
上島町	17	435	166,103	3,186,273	3,505,216
上浮穴郡					
久万高原町	15	192	62,615	181,175	318,635
伊予郡					
松前町	62	3,762	1,653,803	7,491,496	12,495,565
砥部町	36	1,180	368,256	904,960	1,743,579
喜多郡					
内子町	44	978	299,166	1,048,673	1,835,986
西宇和郡					
伊方町	12	267	×	×	×
北宇和郡					
松野町	2	132	×	×	×
鬼北町	16	310	98,557	233,801	447,886
南宇和郡					
愛南町	23	462	106,965	175,132	356,194

資料：県企画統計課「工業統計調査」令和2年6月1日調査

注）従業者4人以上の数値である。

第5-2表 製造事業所数（従業者4人以上の事業所）

	平成28年	平成29年	平成30年	令和元年
総数	396	388	370	362
09 食料品製造業	30	29	26	26
10 飲料・たばこ・飼料製造業	3	3	3	3
11 繊維工業	152	149	141	135
12 木材・木製品製造業(家具を除く)	3	3	3	3
13 家具・装備品製造業	10	9	9	11
14 パルプ・紙・紙加工品製造業	4	4	4	4
15 印刷・同関連業	14	14	11	11
16 化学工業	5	5	5	5
17 石油製品・石炭製品製造業	2	2	2	2
18 プラスチック製品製造業(別掲を除く)	4	5	4	5
19 ゴム製品製造業	-	-	-	-
20 なめし革・同製品・毛皮製造業	-	-	-	-
21 窯業・土石製品製造業	19	17	17	15
22 鉄鋼業	7	7	6	6
23 非鉄金属製造業	1	1	1	1
24 金属製品製造業	30	29	29	27
25 はん用機械器具製造業	7	6	6	9
26 生産用機械器具製造業	8	8	7	7
27 業務用機械器具製造業	3	3	4	4
28 電子部品・デバイス・電子回路製造業	2	2	2	1
29 電気機械器具製造業	2	2	2	2
30 情報通信機械器具製造業	-	-	-	-
31 輸送用機械器具製造業	85	85	83	80
32 その他の製造業	5	5	5	5
従業者規模				
総数	396	388	370	362
4～9人	139	140	123	113
10～19	122	104	117	110
20～29	59	69	54	61
30～99	57	54	56	57
100～299	14	15	14	16
300～	5	6	6	5

資料：市民が真ん中課「工業統計調査（総務省・経済産業省）」各年数値は翌年6月1日調査。

注）従業者4人以上の事業所の数値である。

## 第5-3表 製造従業者数（従業者4人以上の事業所）

	平成28年	平成29年	平成30年	令和元年
総数	11,646	11,742	11,489	11,479
09 食料品製造業	1,062	1,239	1,214	1,094
10 飲料・たばこ・飼料製造業	53	51	49	50
11 繊維工業	3,212	3,144	3,109	2,993
12 木材・木製品製造業(家具を除く)	22	21	22	21
13 家具・装備品製造業	129	121	117	133
14 パルプ・紙・紙加工品製造業	55	51	56	48
15 印刷・同関連業	347	353	247	344
16 化学工業	169	173	175	175
17 石油製品・石炭製品製造業	448	448	451	454
18 プラスチック製品製造業(別掲を除く)	90	113	85	111
19 ゴム製品製造業	-	-	-	-
20 なめし革・同製品・毛皮製造業	-	-	-	-
21 窯業・土石製品製造業	242	221	220	213
22 鉄鋼業	224	232	222	224
23 非鉄金属製造業	62	62	61	67
24 金属製品製造業	609	751	735	576
25 はん用機械器具製造業	434	240	264	522
26 生産用機械器具製造業	60	61	59	56
27 業務用機械器具製造業	109	129	126	122
28 電子部品・デバイス・電子回路製造業	45	40	42	26
29 電気機械器具製造業	553	576	543	544
30 情報通信機械器具製造業	-	-	-	-
31 輸送用機械器具製造業	3,691	3,686	3,662	3,677
32 その他の製造業	30	30	30	29

資料：市民が真ん中課「工業統計調査（総務省・経済産業省）」各年数値は翌年6月1日調査。

注）従業者4人以上の事業所の数値である。

## 第5-4表 製造品出荷額等（従業者4人以上の事業所）

（単位：万円）

	平成28年	平成29年	平成30年	令和元年
総 数	85,728,828	100,918,360	97,134,854	105,397,628
09 食 料 品 製 造 業	2,284,839	2,672,118	2,699,858	2,557,715
10 飲 料 ・ た ば こ ・ 飼 料 製 造 業	91,112	91,771	95,840	89,661
11 織 維 工 業	4,781,247	4,932,714	4,853,664	4,577,252
12 木 材 ・ 木 製 品 製 造 業 (家 具 を 除 く)	44,302	39,903	42,429	40,095
13 家 具 ・ 装 備 品 製 造 業	206,197	205,069	189,603	223,610
14 パ ル プ ・ 紙 ・ 紙 加 工 品 製 造 業	72,957	62,109	58,891	69,618
15 印 刷 ・ 同 関 連 業	524,457	418,862	282,294	543,930
16 化 学 工 業	418,919	431,120	432,782	442,090
17 石 油 製 品 ・ 石 炭 製 品 製 造 業	x	x	x	x
18 プ ラ ス チ ッ ク 製 品 製 造 業 (別 掲 を 除 く)	103,297	126,970	101,957	133,735
19 ゴ ム 製 品 製 造 業	-	-	-	-
20 な め し 革 ・ 同 製 品 ・ 毛 皮 製 造 業	-	-	-	-
21 窯 業 ・ 土 石 製 品 製 造 業	722,547	752,471	737,702	749,402
22 鉄 鋼 業	305,162	362,739	331,317	413,604
23 非 鉄 金 属 製 造 業	x	x	x	x
24 金 属 製 品 製 造 業	875,994	1,525,365	1,563,143	863,538
25 は ん 用 機 械 器 具 製 造 業	1,296,412	430,157	415,285	1,265,050
26 生 産 用 機 械 器 具 製 造 業	85,140	88,310	104,600	97,060
27 業 務 用 機 械 器 具 製 造 業	80,623	76,378	89,753	93,072
28 電 子 部 品 ・ デ バ イ ス ・ 電 子 回 路 製 造 業	x	x	x	x
29 電 気 機 械 器 具 製 造 業	x	x	x	x
30 情 報 通 信 機 械 器 具 製 造 業	-	-	-	-
31 輸 送 用 機 械 器 具 製 造 業	29,483,796	30,707,995	31,942,169	31,563,480
32 そ の 他 の 製 造 業	23,826	24,265	23,163	22,495

資料：市民が真ん中課「工業統計調査（総務省・経済産業省）」各年数値は翌年6月1日調査。

注） 従業者4人以上の事業所の数値である。



# 表 目 次

---

---

第6-1表	県内市町別商業の状況
第6-2表	産業別商業の状況（飲食店を除く）

## 6 商 業



# 第6-1表 県内市町別商業の状況

(単位：百万円)

	商店数			従業者数			年間商品販売額		
	総数	卸売業	小売業	総数	卸売業	小売業	総数	卸売業	小売業
愛媛県	14,165	3,456	10,709	98,907	27,825	71,082	3,804,387	2,332,819	1,471,569
松山市	4,327	1,340	2,987	38,513	12,357	26,156	1,648,394	1,065,487	582,907
今治市	1,914	476	1,438	11,379	3,090	8,289	513,361	335,821	177,540
宇和島市	1,096	250	846	6,307	1,990	4,317	253,605	170,183	83,422
八幡浜市	525	127	398	2,547	700	1,847	64,497	34,218	30,279
新居浜市	1,117	285	832	8,420	2,418	6,002	277,423	150,401	127,022
西条市	1,014	205	809	7,177	1,436	5,741	178,371	72,490	105,881
大洲市	595	109	486	3,236	620	2,616	80,157	26,461	53,696
伊予市	374	80	294	2,522	682	1,840	69,140	38,986	30,153
四国中央市	935	237	698	5,865	1,687	4,178	311,983	221,042	90,941
西予市	513	68	445	2,381	465	1,916	60,335	27,176	33,159
東温市	258	64	194	2,225	604	1,621	110,374	71,637	38,737
上島町	66	6	60	202	14	188	2,684	98	2,586
久万高原町	124	12	112	420	58	362	6,122	1,552	4,570
松前町	316	55	261	2,762	575	2,187	85,623	35,926	49,696
砥部町	178	41	137	1,610	677	933	85,760	68,787	16,973
内子町	234	34	200	979	149	830	13,910	2,760	11,150
伊方町	116	13	103	326	67	259	3,727	1,662	2,065
松野町	38	3	35	148	5	143	1,468	17	1,450
鬼北町	125	13	112	599	86	513	12,286	2,608	9,678
愛南町	300	38	262	1,289	145	1,144	25,168	5,506	19,662

資料：市民が真ん中課「経済センサス-活動調査（総務省統計局・経済産業省）」平成28年6月1日現在

第6-2表 産業別商業の状況（飲食店を除く）

	事業所数	従業者数	年間商品 販売額
平成28年	1,914	11,379	513,361
【卸売業計】	476	3,090	335,821
50 [各種商品卸売業]	2	22	X
51 [繊維・衣服等卸売業]	54	381	15,950
511 繊維品卸売業（衣服、身の回り品を除く）	7	39	3,000
512 衣服卸売業	14	102	2,042
513 身の回り品卸売業	33	240	10,908
52 [飲食料品卸売業]	108	837	30,687
521 農畜産物・水産物卸売業	64	503	15,692
522 食料・飲料卸売業	44	334	14,994
53 [建築材料、鉱物・金属材料等卸売業]	116	736	171,222
531 建築材料卸売業	36	156	5,338
532 化学製品卸売業	37	264	23,472
533 石油・鉱物卸売業	13	68	6,574
534 鉄鋼製品卸売業	18	181	134,777
535 非鉄製品卸売業	-	-	-
536 再生資源卸売業	12	67	1,061
54 [機械器具卸売業]	108	677	92,721
541 産業機械器具卸売業	51	301	21,214
542 自動車卸売業	24	145	7,570
543 電気機械器具卸売業	17	138	52,849
549 その他の機械器具卸売業	16	93	11,088
55 [その他の卸売業]	88	437	X
551 家具・建具・じゅう器等卸売業	6	16	198
552 医薬品・化粧品等卸売業	20	138	15,812
553 紙・紙製品卸売業	8	36	802
559 他に分類されない卸売業	54	247	X

資料：市民が真ん中課「経済センサス-活動調査（総務省統計局・経済産業省）」平成28年6月1日現在

( 単位 : 百万円・m<sup>2</sup> )

売場面積 (小売業)	1店当たり 従業者数	年間商品販売額		
		1店当たり	従業者 1人当たり	売場面積 1m <sup>2</sup> 当たり
199,115	5.9	268.2	45.1	0.9
-	6.5	705.5	108.7	-
-	X	X	X	-
-	7.1	295.4	41.9	-
-	5.6	428.6	76.9	-
-	7.3	145.9	20.0	-
-	7.3	330.5	45.5	-
-	7.8	284.1	36.7	-
-	7.9	245.2	31.2	-
-	7.6	340.8	44.9	-
-	6.3	1,476.1	232.6	-
-	4.3	148.3	34.2	-
-	7.1	634.4	88.9	-
-	5.2	505.7	96.7	-
-	10.1	7,487.6	744.6	-
-	-	-	-	-
-	5.6	88.4	15.8	-
-	6.3	858.5	137.0	-
-	5.9	416.0	70.5	-
-	6.0	315.4	52.2	-
-	8.1	3,108.8	383.0	-
-	5.8	693.0	119.2	-
-	5.0	X	X	-
-	2.7	33.0	12.4	-
-	6.9	790.6	114.6	-
-	4.5	100.3	22.3	-
-	4.6	X	X	-

第6-2表 産業別商業の状況（飲食店を除く）（つづき）

	事業所数	従業者数	年間商品 販売額
【 小 売 業 計 】	1,438	8,289	177,540
56 [ 各種商品小売業 ]	5	233	8,627
561 百貨店、総合スーパー	2	227	x
569 その他の各種商品小売業（従業者が常時50人未満のもの）	3	6	x
57 [ 織物・衣服・身の回り品小売業 ]	198	629	8,892
571 呉服・服地・寝具小売業	28	66	471
572 男子服小売業	17	58	1,069
573 婦人・子供服小売業	99	315	4,761
574 靴・履物小売業	9	33	639
579 その他の織物・衣服・身の回り品小売業	45	157	1,952
58 [ 飲食料品小売業 ]	430	3,515	52,198
581 各種食料品小売業	65	1,343	27,221
585 酒小売業	69	158	1,761
583 食肉小売業	17	60	740
584 鮮魚小売業	19	72	971
582 野菜・果実小売業	34	239	1,691
586 菓子・パン小売業	94	470	2,909
589 その他の飲食料品小売業	132	1,173	16,905
59 [ 機械器具小売業 ]	207	1,011	26,158
591 自動車小売業	112	683	18,935
592 自転車小売業	23	56	325
593 機械器具小売業（自動車・自転車を除く）	72	272	6,898
60 [ その他の小売業 ]	563	2,690	76,420
601 家具・建具・畳小売業	29	112	1,614
602 じゅう器小売業	19	63	864
603 医薬品・化粧品小売業	119	599	13,938
604 農耕用品小売業	14	49	1,118
605 燃料小売業	103	471	38,310
606 書籍・文房具小売業	51	523	3,289
607 スポーツ用品・がん具・娯楽用品・楽器小売業	31	107	1,392
608 写真機・時計・眼鏡小売業	32	92	821
609 他に分類されない小売業	165	674	15,075
61 [ 無店舗小売業 ]	35	211	5,245
611 通信販売・訪問販売小売業	21	82	2,034
612 自動販売機による小売業	4	6	190
619 その他の無店舗小売業	10	123	3,021

( 単位 : 百万円・㎡ )

売場面積 (小売業)	1店当たり 従業者数	年間商品販売額		
		1店当たり	従業者 1人当たり	売場面積 1㎡当たり
199,115	5.8	123.5	21.4	0.9
x	46.6	1,725.4	37.0	x
x	113.5	x	x	x
-	2.0	x	x	x
22,987	3.2	44.9	14.1	0.4
1,522	2.4	16.8	7.1	0.3
3,724	3.4	62.9	18.4	0.3
9,485	3.2	48.1	15.1	0.5
2,248	3.7	71.0	19.4	0.3
6,008	3.5	43.4	12.4	0.3
61,803	8.2	121.4	14.9	0.8
36,396	20.7	418.8	20.3	0.7
1,031	2.3	25.5	11.1	1.7
483	3.5	43.5	12.3	1.5
709	3.8	51.1	13.5	1.4
3,476	7.0	49.7	7.1	0.5
3,445	5.0	30.9	6.2	0.8
16,263	8.9	128.1	14.4	1.0
12,844	4.9	126.4	25.9	2.0
2,811	6.1	169.1	27.7	6.7
1,564	2.4	14.1	5.8	0.2
8,469	3.8	95.8	25.4	0.8
x	4.8	135.7	28.4	x
9,191	3.9	55.7	14.4	0.2
1,003	3.3	45.5	13.7	0.9
17,935	5.0	117.1	23.3	0.8
1,648	3.5	79.9	22.8	0.7
888	4.6	371.9	81.3	43.1
6,144	10.3	64.5	6.3	0.5
5,000	3.5	44.9	13.0	0.3
1,274	2.9	25.7	8.9	0.6
x	4.1	91.4	22.4	x
-	6.0	149.9	24.9	-
-	3.9	96.9	24.8	-
-	1.5	47.5	31.7	-
-	12.3	302.1	24.6	-





# 表 目 次

---

---

第7-1表	県内市町別総生産・市町民所得
第7-2表	今治市内総生産
第7-3表	今治市民所得
第7-4表	東予の市町内総生産
第7-5表	東予の市町民所得

## 7 市民所得



第7-1表 県内市町別総生産・市町民所得

令和元年度	市町内総生産		市町民所得		
	金額 (百万円)	地域別 構成比 (%)	金額 (百万円)	1人当たり市町民所得	
				実額 (千円)	水準 県=100
愛媛県	5,148,271	100.0	3,657,892	2,717	100.0
今治市	695,924	13.5	446,077	2,919	107.4
松山市	1,718,470	33.4	1,323,995	2,586	95.2
宇和島市	234,001	4.5	168,342	2,339	86.1
八幡浜市	114,768	2.2	78,637	2,426	89.3
新居浜市	573,377	11.1	361,338	3,087	113.6
西条市	409,610	8.0	308,960	2,926	107.7
大洲市	144,707	2.8	103,482	2,498	91.9
伊予市	118,969	2.3	92,691	2,596	95.5
四国中央市	474,486	9.2	294,601	3,503	128.9
西予市	110,051	2.1	83,292	2,313	85.1
東温市	145,453	2.8	93,758	2,719	100.1
上島町	23,457	0.5	15,799	2,384	87.7
久万高原町	29,682	0.6	16,790	2,231	82.1
松前町	119,072	2.3	86,077	2,869	105.6
砥部町	60,346	1.2	52,168	2,512	92.5
内子町	45,492	0.9	36,760	2,349	86.5
伊方町	46,508	0.9	23,127	2,693	99.1
松野町	8,158	0.2	8,206	2,149	79.1
鬼北町	24,852	0.5	22,261	2,259	83.1
愛南町	50,886	1.0	41,533	2,088	76.8

資料：県企画統計課「愛媛県市町民所得統計」

注) 1人当たり市町民所得＝市町民所得÷人口

第7-2表 今治市内総生産

項 目	平成22年度	平成23年度	平成24年度	平成25年度
農 業	9,915	9,465	9,642	9,168
林 業	5,293	5,225	5,071	5,105
水 産 業	33	210	216	227
造 業	4,588	4,029	4,355	3,836
製造業	2,179	2,562	2,477	2,944
電気・ガス・水道・廃棄物処理業	214,328	429,854	233,314	226,017
建設業	13,640	12,789	11,008	12,124
卸売・小売業	25,269	24,522	20,924	22,951
運輸・郵便業	59,563	65,427	66,815	64,997
宿泊・飲食サービス業	46,218	40,135	41,374	44,852
情報通信業	12,913	12,748	11,769	12,077
金融・保険業	14,939	14,006	13,698	13,701
不動産業	23,613	23,485	22,998	22,970
専門・科学技術、業務支援サービス業	59,685	64,987	64,817	65,064
公務	17,637	20,130	19,518	20,233
教育	22,119	21,639	20,804	20,700
保健衛生・社会事業	25,159	25,357	24,594	23,898
その他のサービス	52,745	55,970	56,979	57,141
小計	25,069	22,445	21,422	20,809
輸出品の税・関税	624,990	845,521	642,154	639,648
(控除)総資本形成に係る消費税	6,069	10,445	8,023	8,693
市内総生産	4,383	7,229	4,729	5,078
(参考)	626,676	848,738	645,448	643,262
第 一 次 産 業	9,915	9,465	9,642	9,168
第 二 次 産 業	241,776	456,939	256,715	251,913
第 三 次 産 業	373,300	379,118	375,797	378,567

資料：県企画統計課「愛媛県市町民所得統計」

市内総生産…1年度間に市内での各経済活動部門の生産活動によって新たに生み出された付加価値の貨幣評価額。これは市内の生産活動に対する各経済活動部門の寄与を表わすもので、産出額から中間投入（原材料、光熱費などの経費）を控除したもの。

第7-3表 今治市民所得

	平成22年度	平成23年度	平成24年度	平成25年度
雇 用 者 報 酬	263,588	262,583	259,375	256,856
財 産 所 得 ( 非 企 業 部 門 )	24,273	24,965	23,328	24,944
一 般 政 府	△ 162	△ 1,130	△ 945	△ 97
家 計	24,102	25,518	23,987	24,754
対 家 計 民 間 非 営 利 団 体	333	307	286	288
企 業 所 得 ( 法 人 企 業 の 第 1 次 所 得 バ ラ ン ス )	157,907	214,748	144,159	150,986
民 間 法 人 企 業	114,854	174,651	104,146	109,561
公 的 企 業	4,540	5,507	5,378	6,188
個 人 企 業	38,513	34,590	34,635	35,237
農 林 水 産 業	3,071	3,189	3,375	2,664
そ の 他 の 産 業 ( 非 農 林 水 産 ・ 非 金 融 )	14,236	12,534	11,977	13,371
持 ち 家	21,206	18,867	19,283	19,203
市 民 所 得	445,769	502,026	426,862	432,786

資料：県企画統計課「愛媛県市町民所得統計」

市民所得…市内居住者（法人などを含む）に分配される所得のことであり、雇用者報酬、財産所得、企業所得からなる。

( 単位 : 百万円・% )

平成26年度	平成27年度	平成28年度	平成29年度	平成30年度	令和元年度	令和元年度 対前年増加率
8,334	9,735	10,504	9,883	8,995	7,967	△ 11.4
4,560	5,061	5,761	5,389	5,043	4,886	△ 3.1
252	258	262	260	281	266	△ 5.3
3,522	4,416	4,481	4,234	3,671	2,815	△ 23.3
3,298	3,386	3,013	3,190	3,180	3,201	0.7
174,864	208,676	243,181	321,295	267,981	269,480	0.6
13,691	14,728	16,001	16,022	16,268	16,639	2.3
22,096	24,953	37,763	29,652	26,393	28,689	8.7
64,169	64,530	63,831	66,036	65,689	63,636	△ 3.1
44,426	44,513	44,167	44,607	42,846	42,164	△ 1.6
12,381	12,612	13,883	14,409	14,309	13,071	△ 8.7
13,268	13,365	13,664	13,523	13,652	13,196	△ 3.3
21,962	22,072	21,346	21,737	21,069	23,251	10.4
63,663	63,532	62,376	61,242	60,213	59,336	△ 1.5
20,166	22,092	22,748	22,724	23,276	22,955	△ 1.4
22,075	21,945	22,315	21,699	22,572	22,583	0.0
24,095	23,452	23,536	23,035	21,795	21,225	△ 2.6
56,950	60,484	61,955	61,524	63,286	65,126	2.9
21,004	21,705	21,393	22,099	21,811	21,403	△ 1.9
586,444	631,780	681,678	752,677	693,336	693,922	0.1
10,441	10,909	10,272	12,410	12,249	12,070	△ 1.5
6,260	7,820	8,162	9,340	10,109	10,068	△ 0.4
590,625	634,869	683,788	755,747	695,475	695,924	0.1
8,334	9,735	10,504	9,883	8,995	7,967	△ 11.4
200,259	237,014	283,957	354,137	297,554	301,369	1.3
377,851	385,031	387,217	388,657	386,787	384,586	△ 0.6

注) ここに掲載した推計値は、最新資料の利用、推計方法の改訂等により、平成22年度まで遡及改訂しているため、平成30年度以前の推計値についても本書の値を利用すること。

( 単位 : 百万円・% )

平成26年度	平成27年度	平成28年度	平成29年度	平成30年度	令和元年度	令和元年度 対前年増加率
262,768	267,785	274,753	280,513	271,097	277,794	2.5
25,536	24,666	23,342	24,547	23,644	24,298	2.8
109	50	37	1	90	268	197.8
25,142	24,334	23,007	24,204	23,194	23,684	2.1
286	283	298	342	360	346	△ 3.9
116,902	137,632	163,734	182,406	161,179	143,986	△ 10.7
78,150	94,479	122,794	142,447	121,948	107,896	△ 11.5
6,618	7,051	6,188	6,445	6,125	5,936	△ 3.1
32,134	36,102	34,751	35,315	33,106	30,153	△ 8.9
2,257	3,384	3,699	3,951	3,204	1,248	△ 61.0
12,251	15,516	14,155	14,804	13,648	13,112	△ 3.9
17,626	17,202	16,898	16,560	16,254	15,792	△ 2.8
405,205	430,083	461,829	489,266	455,920	446,077	△ 2.2

注) ここに掲載した推計値は、最新資料の利用、推計方法の改訂等により、平成22年度まで遡及改訂しているため、平成30年度以前の推計値についても本書の値を利用すること。

第7-4表 東予の市町内総生産

項 目	平成22年度	平成23年度	平成24年度	平成25年度
農 業	23,798	23,533	23,897	23,077
林 業	15,697	15,610	15,227	15,382
水 産 業	525	1,082	1,087	1,125
造 業	7,575	6,841	7,583	6,570
鉄 鋼 業	2,539	2,638	2,542	2,995
電 気 ・ ガ ス ・ 水 道 ・ 廃 棄 物 処 理 業	757,142	1,091,651	743,175	795,313
建 設 業	68,186	76,461	63,922	73,254
卸 売 ・ 小 売 業	76,414	80,021	68,554	77,137
運 輸 ・ 郵 便 業	155,079	169,472	173,878	170,430
宿 泊 ・ 飲 食 サ ー ビ ス 業	124,323	112,915	118,183	136,703
情 報 通 信 業	35,309	35,152	32,802	33,891
金 融 ・ 保 険 業	41,835	39,887	39,044	39,143
不 動 産 業	64,721	64,800	63,804	63,886
専 門 ・ 科 学 技 術 ・ 業 務 支 援 サ ー ビ ス 業	172,262	186,361	186,102	186,869
公 務 業	59,523	67,152	64,994	67,488
教 育 業	65,642	64,597	62,174	60,964
保 健 衛 生 ・ 社 会 事 業	68,323	69,102	66,701	64,406
そ の 他 の サ ー ビ ス 業	149,671	159,688	163,977	165,434
小 計	81,928	69,854	66,324	64,691
輸 入 品 の 税 ・ 関 税	1,946,695	2,313,285	1,940,074	2,025,680
( 控 除 ) 総 資 本 形 成 に 係 る 消 費 税	18,902	28,578	24,240	27,529
市 町 内 総 生 産	13,651	19,778	14,287	16,082
( 参 考 )	1,951,947	2,322,085	1,950,027	2,037,126
第 一 次 産 業	23,798	23,533	23,897	23,077
第 二 次 産 業	836,095	1,174,309	814,271	875,445
第 三 次 産 業	1,086,803	1,115,443	1,101,906	1,127,158

資料：県企画統計課「愛媛県市町民所得統計」

第7-5表 東予の市町民所得

	平成22年度	平成23年度	平成24年度	平成25年度
雇 用 者 報 酬	830,836	837,098	827,473	819,234
財 産 所 得 ( 非 企 業 部 門 )	74,696	76,758	72,315	77,320
一 般 政 府	△ 125	△ 3,027	△ 2,540	△ 65
家 計	73,989	79,010	74,137	76,669
対 家 計 民 間 非 営 利 団 体	832	775	718	716
企 業 所 得 ( 法 人 企 業 の 第 1 次 所 得 バ ラ ン ス )	455,880	589,577	395,857	439,938
民 間 法 人 企 業	329,783	472,074	278,724	318,991
公 的 企 業	15,490	17,604	16,898	18,394
個 人 企 業	110,607	99,899	100,235	102,553
農 林 水 産 業	6,194	7,063	7,471	6,021
そ の 他 の 産 業 ( 非 農 林 水 産 ・ 非 金 融 )	37,896	33,613	32,179	35,968
持 ち 家	66,517	59,222	60,585	60,564
市 町 民 所 得	1,361,412	1,503,432	1,295,645	1,336,492

資料：県企画統計課「愛媛県市町民所得統計」

( 単位 : 百万円・% )

平成26年度	平成27年度	平成28年度	平成29年度	平成30年度	令和元年度	令和元年度 対前年増加率
21,038	24,217	26,579	25,193	23,529	22,174	△ 5.8
13,773	15,340	17,498	16,557	15,790	15,448	△ 2.2
1,195	1,306	1,365	1,371	1,331	1,295	△ 2.7
6,070	7,572	7,716	7,265	6,408	5,430	△ 15.3
3,319	3,407	3,031	3,210	3,200	3,221	0.7
748,620	834,995	894,461	975,286	873,791	884,430	1.2
83,889	84,334	82,423	82,676	80,493	80,219	△ 0.3
79,297	82,789	113,857	110,384	99,307	98,974	△ 0.3
168,478	169,798	168,605	174,110	172,786	167,923	△ 2.8
134,289	134,695	136,473	140,470	140,968	139,855	△ 0.8
35,239	35,661	39,165	40,691	40,476	37,094	△ 8.4
37,872	38,291	39,168	38,731	39,052	37,755	△ 3.3
61,434	61,716	59,764	60,978	59,166	65,197	10.2
183,122	182,607	179,267	176,254	173,205	170,563	△ 1.5
67,963	74,493	76,863	77,277	79,125	77,951	△ 1.5
64,473	65,849	66,926	67,369	69,518	70,322	1.2
65,403	64,622	65,153	63,697	59,786	58,653	△ 1.9
165,741	176,056	180,302	179,149	184,208	189,556	2.9
65,249	67,357	66,556	69,036	68,030	66,706	△ 1.9
1,985,427	2,100,887	2,198,595	2,284,510	2,166,640	2,170,593	0.2
35,347	36,277	33,128	37,668	38,278	37,755	△ 1.4
21,193	26,004	26,324	28,350	31,591	31,494	△ 0.3
1,999,581	2,111,160	2,205,399	2,293,828	2,173,327	2,176,854	0.2
21,038	24,217	26,579	25,193	23,529	22,174	△ 5.8
831,236	921,191	1,011,349	1,088,880	976,297	986,625	1.1
1,133,153	1,155,478	1,160,667	1,170,436	1,166,813	1,161,794	△ 0.4

注) ここに掲載した推計値は、最新資料の利用、推計方法の改訂等により、平成22年度まで遡及改訂しているため、平成30年度以前の推計値についても本書の値を利用すること。

( 単位 : 百万円・% )

平成26年度	平成27年度	平成28年度	平成29年度	平成30年度	令和元年度	令和元年度 対前年増加率
840,331	857,374	879,027	897,598	867,918	888,594	2.4
79,395	76,796	72,501	76,323	73,441	75,812	3.2
448	134	△ 111	△ 278	△ 5	524	△ 10,580.0
78,245	75,958	71,868	75,745	72,549	74,417	2.6
703	705	744	856	897	870	△ 3.0
367,899	406,166	480,856	513,720	480,155	462,369	△ 3.7
252,842	280,085	360,735	392,148	366,877	357,346	△ 2.6
20,936	21,478	19,076	19,279	17,289	15,579	△ 9.9
94,120	104,603	101,045	102,293	95,988	89,443	△ 6.8
5,070	7,705	8,918	9,559	7,835	3,981	△ 49.2
33,119	42,228	38,474	40,104	36,514	35,331	△ 3.2
55,932	54,671	53,653	52,630	51,639	50,131	△ 2.9
1,287,625	1,340,337	1,432,384	1,487,642	1,421,514	1,426,774	0.4

注) ここに掲載した推計値は、最新資料の利用、推計方法の改訂等により、平成22年度まで遡及改訂しているため、平成30年度以前の推計値についても本書の値を利用すること。





# 表 目 次

---

第8-1表 主要品目小売価格の推移(今治市)

8 物 価



第8-1表 主要品目小売価格の推移（今治市）

品名	単位	平成28年	平成29年	平成30年	令和元年 (平成31年)	令和2年
うるち米 <small>（単一・コシヒカリ）</small>	1袋・5kg	2,055	2,009	2,134	2,221	2,250
もち米	1kg	528	519	524	499	497
食パン	＼	527	529	541	548	542
カップ麺	1個・78g	158	150	141	143	145
小麦粉	1袋・1kg	258	262	273	279	288
まぐろ	100g	410	432	516	457	408
あじ	＼	138	124	129	130	128
いわし	＼	98	88	90	92	87
かれい	＼	285	-	-	-	-
さば	＼	122	128	130	126	120
さんま	＼	83	96	97	95	119
たい	＼	-	-	-	652	624
いか	＼	116	132	164	153	137
たこ	＼	270	277	342	366	333
あさり	＼	124	122	131	126	129
しらす干し	＼	258	267	396	401	395
ちくわ	＼	162	94	74	76	77
かまぼこ	＼	159	152	157	167	168
牛肉（ロース）	＼	824	763	731	741	762
豚肉（バラ）	＼	206	207	204	207	216
鶏肉	＼	146	145	141	140	139
ハム（ロースハム）	＼	212	207	199	197	204
ソーセージ	＼	203	204	208	196	192
牛乳 <small>（店頭売り、紙容器入り）</small>	1本・1000ml	246	242	240	247	255
バター	1箱・200g	419	419	419	419	414
鶏卵（サイズ混合）	10個入り1パック	-	-	190	192	205
キャベツ	1kg	200	197	230	157	178
ほうれんそう	＼	1,153	1,076	1,083	925	1,054
はくさい	＼	254	256	263	196	238
ねぎ	＼	806	778	828	718	719
レタス	＼	609	526	587	441	456
じゃがいも	＼	375	409	289	328	410

資料：「小売物価統計調査（総務省統計局）」

注）各年平均値である。

第8-1表 主要品目小売価格の推移（今治市）（つづき）

品名	単位	平成28年	平成29年	平成30年	令和元年 (平成31年)	令和2年
さいも	1kg	668	617	659	616	563
だいにんじん	"	203	184	226	162	176
ごぼう	"	434	388	437	330	403
たまねぎ	"	660	779	686	671	659
れんこん	"	263	238	245	231	219
かぼちや	"	1,271	1,241	1,209	1,068	1,370
きゅうり	"	380	388	453	379	413
なす	"	740	640	688	650	684
トマト	"	733	735	745	695	729
トマ	"	-	-	722	673	722
干ししいたけ	100g	-	-	722	673	722
わかめ	"	1,114	1,122	1,122	1,106	1,106
豆腐	"	172	181	203	191	209
揚げ	1kg	251	210	204	209	216
こんにゃく	"	1,457	1,488	1,312	1,263	1,244
梅干し	"	408	410	386	386	385
だいにん漬	"	1,943	2,092	1,960	1,953	1,936
りんご(ふじ)	"	-	-	636	590	585
みかん	"	532	558	613	583	718
レモン	"	555	525	588	607	617
梨	"	820	-	-	-	-
ぶどう(巨峰)	"	726	637	626	715	940
柿	"	1,400	1,666	1,804	1,702	1,973
桃	"	531	461	513	488	553
すいか	"	956	972	1,156	1,135	1,366
メロン	"	400	396	413	407	435
いちご	"	739	787	759	748	744
バナナ	"	1,678	1,819	1,950	2,025	1,933
しょう油	1本・1L	291	287	283	281	276
砂糖	1袋・1kg	266	274	265	255	264
酢	1本・500ml	228	237	237	237	232
ソース	1本・500ml	159	159	166	170	170
		191	192	183	202	204

第8-1表 主要品目小売価格の推移（今治市）（つづき）

品名	単位	平成28年	平成29年	平成30年	令和元年 (平成31年)	令和2年
マヨネーズ	1本・450g	274	260	263	253	239
キャンデー	1袋・90g	189	191	191	185	187
チョコレート	100g	-	-	-	206	205
チューインガム	14粒入り1個	124	124	124	125	127
アイスクリーム	1個・110ml	258	256	244	258	269
おにぎり	1個	104	104	99	100	101
サラダ	100g	160	163	146	153	156
コロツケ	"	95	94	85	79	84
緑茶（せん茶）	"	433	372	362	357	331
紅茶	10袋	121	120	109	110	101
インスタントコ-ヒー	100g	884	852	932	964	984
炭酸飲料	1本・500ml	90	90	89	83	81
清酒	1本・2,000ml	996	1,008	1,005	997	995
焼酎	1本・1,800ml	1,526	1,577	1,551	1,568	1,525
ビール（350ml缶）	6缶入り1ℓ <sup>1</sup> ツク	1,105	1,147	1,153	1,155	1,161
中華そば（外食）	1杯	549	552	552	586	586
親子どんぶり（外食）	"	609	-	-	-	-
カレーライス（外食）	1皿	607	617	617	650	650
コーヒー（喫茶店）	1杯	457	457	457	482	482
ビール（外食）	1本・500ml	513	513	524	533	543
民営家賃	1か月・3.3㎡	3,510	3,476	3,417	3,430	3,436
公営家賃（公的住宅）（市町村営）	"	916	915	926	938	954
畳替え代	1枚	7,560	7,560	7,560	7,870	11,000
都市ガス代	1か月・1465.12MJ	7,693	7,692	7,911	8,123	7,955
プロパンガス	1か月・10m <sup>3</sup>	7,099	7,201	7,325	7,272	7,336
灯油	18L	1,140	1,365	1,634	1,614	1,530
水道料	1か月・20m <sup>3</sup>	2,799	2,862	2,862	3,021	3,173
電気炊飯器	1台	29,559	33,330	36,255	35,986	34,883
ガステーブル	"	22,140	22,140	24,237	26,957	23,882
電気冷蔵庫	"	153,585	160,080	169,138	180,979	185,824
電気掃除機	"	-	-	-	71,227	74,970
ルームエアコン	"	199,029	202,776	193,101	226,785	203,225

第8-1表 主要品目小売価格の推移（今治市）（つづき）

品名	単位	平成28年	平成29年	平成30年	令和元年 (平成31年)	令和2年
室内時計	1個	4,886	4,860	4,860	4,883	4,950
ガラスコップ	"	366	-	-	-	-
鍋	"	2,146	1,923	1,675	1,186	1,234
電球・ランプ	2本入り1ﾊﾟｯｸ	-	1,249	1,274	1,280	1,267
タオル	1枚	312	318	323	318	323
ティシュペーパー	1,000組	-	-	-	358	377
台所用洗剤	1本・385ml	-	-	189	187	190
洗濯用洗剤	1kg	270	292	301	302	356
男子用ズボン(秋冬物)	1本	9,123	8,682	8,903	8,971	9,134
ワイシャツ(長袖)	1枚	2,381	2,165	2,387	2,416	2,449
子供用シャツ	2枚入り1袋	760	725	752	792	767
男子用靴下	1足	424	400	391	396	388
男子靴(牛革)	"	18,144	18,144	18,144	18,228	18,480
婦人靴(牛革)	"	14,904	14,904	14,904	14,973	15,180
洗濯代(ワイシャツ)	1枚	156	152	169	173	175
タクシ-代(4km)	4km・昼・1回	1,210	1,210	1,210	1,233	1,300
ガソリン	レギュラー・1L	120	134	153	147	140
P T A 会費(小学校)	1か年	2,867	2,867	2,867	2,867	×
P T A 会費(中学校)	"	2,833	2,833	2,833	2,833	×
ノートブック	1冊	137	138	136	136	131
電池	単3形4個入り1ﾊﾟｯｸ	300	300	300	301	305
新聞代(地方・ブロック紙)	1か月	3,086	3,086	3,086	3,348	3,400
写真プリント代	1枚	38	39	39	39	40
歯ブラシ	1本	101	101	101	104	102
化粧石けん	3個入り1ﾊﾟｯｸ	243	238	224	231	225
化粧水(カウンセリングを除く。)	1本・200ml	1,180	1,318	1,307	1,272	1,346
行政証明書手数料	印鑑証明・1通	300	300	300	300	300

## 表 目 次

---

---

第9-1表	建築確認申請書新築・増築別等件数(建築設備・工作物除く) (小学校区別)
第9-2表	市営住宅等の状況
第9-3表	道路実延長及び舗装・改良状況
第9-4表	公園の状況
第9-5表	都市公園の状況
第9-6表	歩行者道・自転車歩行者道(市道)

## 9 建 設





第9-1表 建築確認申請書新築・増築別等件数(建築設備・工作物除く)  
(小学校区別)

	住 宅		共同住宅		非 住 宅		総 戸 数	申請件数計
	新 築	増 築	棟	戸 数	新 築	増 築		
令和元年度	474	30	72	668	59	18	1,249	653
2	411	36	66	539	58	18	1,062	589
3	440	31	30	323	52	14	860	567
吹 揚	26	1	2	13	6	2	48	37
鳥 生	62	-	-	-	5	1	68	68
立 花	46	1	2	10	1	1	59	51
常 盤	35	2	3	27	3	1	68	44
別 宮	19	3	5	44	3	-	69	30
近 見	22	1	7	39	2	1	65	33
桜 井	11	2	-	-	4	-	17	17
富 田	47	3	-	-	3	-	53	53
清 水	29	1	-	-	4	2	36	36
日 高	21	6	2	144	2	1	174	32
乃 万	40	4	2	20	2	1	67	49
波 止 浜	7	-	-	-	4	1	12	12
国 分	14	-	-	-	-	-	14	14
朝 倉	5	-	-	-	-	-	5	5
鴨 部	6	1	-	-	1	-	8	8
九 和	-	1	1	1	-	-	2	2
波 方	5	-	-	-	3	1	9	9
大 西	27	3	1	5	3	-	38	34
菊 間	6	1	-	-	3	1	11	11
亀 岡	1	-	-	-	1	1	3	3
吉 海	1	-	1	10	-	-	11	2
宮 窪	-	-	-	-	-	-	-	-
伯 方	9	1	3	5	2	-	17	15
上 浦	-	-	1	5	-	-	5	1
大 三 島	1	-	-	-	-	-	1	1
岡 村	-	-	-	-	-	-	-	-

資料：建築課

注) 住宅は兼用住宅を含む。

第9-2表 市営住宅等の状況

	総数	建設および					
		公営					
		公営住宅計	旧第1種住宅				
総数	木造		簡平	簡二	耐火		
令和元年度	2,862	2,556	660	85	68	140	367
2	2,788	2,482	624	85	32	140	367
3	2,699	2,393	524	84	32	41	367

資料：住宅管理課 各年度末現在

- 注) 1 簡平は簡易耐火構造平屋建のこと。  
 2 簡二は簡易耐火構造二階建のこと。  
 3 耐火は耐火構造のこと。

第9-3表 道路実延長及び舗装・改良状況

	道路実延長				舗装道路					
	総計	国道	県道	市道	総計(全舗装率)		国道(舗装率)		県道(舗装率)	
平成30年	1909.1	115.5	218.7	1574.9	1816.4	(95.1)	115.5	(100.0)	218.7	(100.0)
31	1908.7	115.5	216.2	1577.0	1816.5	(95.2)	115.5	(100.0)	216.2	(100.0)
令和2年	1912.7	115.5	217.1	1580.1	1820.6	(95.2)	115.5	(100.0)	217.1	(100.0)
(今治市)	680.0	11.4	40.3	628.3	671.5	(98.7)	11.4	(100.0)	40.3	(100.0)
(朝倉村)	109.0	-	17.1	91.9	107.0	(98.1)	-	(-)	17.1	(100.0)
(玉川町)	230.2	15.9	21.8	192.5	175.2	(76.1)	15.9	(100.0)	21.8	(100.0)
(波方町)	83.0	-	19.7	63.3	82.8	(99.7)	-	(-)	19.7	(100.0)
(大西町)	96.7	-	8.9	87.8	91.9	(95.1)	-	(-)	8.9	(100.0)
(菊間町)	109.6	-	16.4	93.2	109.2	(99.6)	-	(-)	16.4	(100.0)
(吉海町)	88.7	6.9	22.3	59.5	84.1	(94.9)	6.9	(100.0)	22.3	(100.0)
(宮窪町)	72.6	2.3	10.8	59.5	69.3	(95.5)	2.3	(100.0)	10.8	(100.0)
(伯方町)	116.5	8.5	9.2	98.9	109.7	(94.1)	8.5	(100.0)	9.2	(100.0)
(上浦町)	106.9	6.9	17.0	83.1	103.0	(96.4)	6.9	(100.0)	17.0	(100.0)
(大三島町)	131.7	-	28.0	103.7	130.1	(98.8)	-	(-)	28.0	(100.0)
(関前村)	24.2	-	5.7	18.5	23.1	(95.5)	-	(-)	5.7	(100.0)

資料：県道路建設課「愛媛の道路」各年4月1日現在

- 注) 1 地域別内訳の数値には、「一般国道指定区間」を含めていない。  
 2 道路密度＝道路実延長／総面積

管 理 戸 数								
住 宅								そ の 他
旧 第 2 種 住 宅					新 法 分			
総 数	木 造	簡 平	簡 二	耐 火	総 数	木 造	耐 火	
1,529	182	214	114	1,019	367	38	329	306
1,491	164	194	114	1,019	367	38	329	306
1,442	161	194	68	1,019	427	38	389	306

(単位:km・%)

市道(舗装率)	改 良 道 路									道路密度 (km/km <sup>2</sup> )
	総計(総改良率)		国道(改良率)		県道(改良率)		市道(改良率)			
1482.2 (94.1)	1306.5 (68.4)	114.7 (99.3)	191.6 (87.6)	1000.2 (63.5)	4.6					
1484.8 (94.1)	1307.6 (68.5)	114.7 (99.3)	189.5 (87.7)	1003.4 (63.6)	4.6					
1488.0 (94.2)	1312.9 (68.6)	114.7 (99.3)	190.8 (87.9)	1007.4 (63.8)	4.6					
619.8 (98.6)	553.7 (81.4)	11.2 (98.5)	38.5 (95.6)	504.0 (80.2)						
89.8 (97.8)	80.2 (73.6)	- (-)	15.5 (90.4)	64.7 (70.4)						
137.6 (71.5)	121.9 (52.9)	15.9 100.0	18.4 (84.6)	87.5 (45.5)						
63.1 (99.6)	63.6 (76.6)	- (-)	17.1 (86.7)	46.5 (73.5)						
83.1 (94.6)	60.3 (62.4)	- (-)	8.7 (97.9)	51.7 (58.8)						
92.8 (99.5)	69.3 (63.2)	- (-)	10.9 (66.6)	58.4 (62.6)						
55.0 (92.4)	54.3 (61.2)	6.9 (100.0)	17.8 (80.1)	29.5 (49.6)						
56.2 (94.5)	40.2 (55.3)	2.3 (100.0)	8.8 (81.5)	29.0 (48.9)						
92.0 (93.1)	68.3 (58.6)	8.3 (98.6)	8.9 (96.7)	51.0 (51.6)						
79.2 (95.3)	57.7 (54.0)	6.4 (93.0)	15.1 (88.7)	36.3 (43.7)						
102.1 (98.5)	69.9 (53.1)	- (-)	27.4 (98.0)	42.5 (41.0)						
17.4 (94.1)	9.9 (40.8)	- (-)	3.6 (62.8)	6.3 (34.0)						

第9-4表 公園の状況

種 類		種 別	箇 所 数	開 設 面 積	1人当たり面積
総 数			180	206.73 <sup>ha</sup>	13.55 <sup>m<sup>2</sup>/人</sup>
都 市 公 園	基 幹 公 園	街区(児童)公園	57	12.69	0.83
		近 隣 公 園	6	7.36	0.48
		地 区 公 園	7	32.08	2.10
		都 市 基 幹 公 園	4	74.87	4.91
		運 動 公 園	1	7.64	0.50
	特 殊 公 園	風 致	1	4.82	0.32
		歴 史	2	8.01	0.53
		植 物	1	8.64	0.57
		交 通	1	1.57	0.10
	都 市 緑 地			9	8.14
墓 園			1	12.77	0.84
その他の公園(健康広場等を含む)			90	28.13	1.84

資料：公園緑地課 令和4年3月31日現在(1ha=10,000m<sup>2</sup>)  
 注) 人口は令和4年3月31日現在の住民基本台帳人口による。

第9-5表 都市公園の状況

	箇 所 数	開 設 面 積	1人当たり公園面積
令和元年度	90	178.61 <sup>ha</sup>	11.33 <sup>m<sup>2</sup>/人</sup>
2	90	178.60	11.49
3	90	178.60	11.71

資料：公園緑地課 各年度末現在  
 注) 人口は各年度末現在の住民基本台帳人口による。

第9-6表 歩行者道・自転車歩行者道(市道)

	歩道延長	歩道面積	自転車歩行者道延長	自転車歩行者道面積
	m	m <sup>2</sup>	m	m <sup>2</sup>
31	39,407	84,779	103,230	372,861
令和2年	39,321	84,533	103,601	374,424
3	39,251	84,346	103,900	375,020
4	39,155	84,172	104,001	375,032

資料：用地管理課 各年4月1日現在

## 表 目 次

---

---

第10-1表	JR今治駅乗車人員
第10-2表	今治港貨物輸移出入量(重要港湾)
第10-3表	今治港入港船舶状況(重要港湾)
第10-4表	今治港航路別乗降人員(重要港湾)
第10-5表	瀬戸内しまなみ海道車両通行量
第10-6表	自動車保有台数の推移
第10-7表	軽自動車課税台数の推移



第10-1表 JR今治駅乗車人員

区分	令和 2年			令和 3年			令和 4年		
	総数	定期券 利 用	その他	総数	定期券 利 用	その他	総数	定期券 利 用	その他
1月	68,584	43,059	25,525	50,120	39,184	10,936	53,766	39,184	14,582
2月	57,789	34,568	23,221	43,905	32,004	11,901	41,921	30,688	11,233
3月	44,367	26,567	17,800	50,919	32,891	18,028	50,515	31,217	19,298
4月	45,354	38,610	6,744	54,189	42,120	12,069	57,903	40,530	17,373
5月	50,870	44,268	6,602	54,375	43,679	10,696	63,528	42,501	21,027
6月	54,933	43,680	11,253	54,020	42,510	11,510	58,053	40,860	17,193
7月	56,166	42,625	13,541	57,005	41,850	15,155	58,636	39,928	18,708
8月	56,109	42,656	13,453	53,565	39,773	13,792	62,061	39,246	22,815
9月	57,112	42,240	14,872	52,501	40,350	12,151	58,934	40,020	18,914
10月	55,864	39,804	16,060	56,128	39,742	16,386	62,429	39,308	23,121
11月	54,948	38,520	16,428	57,310	38,550	18,760	59,102	37,740	21,362
12月	49,583	35,805	13,778	55,758	35,681	20,077	55,542	34,937	20,605
年間合計	651,679	472,402	179,277	639,795	468,334	171,461	682,390	456,159	226,231
1日当り 乗車人員	1,781	1,291	490	1,753	1,283	470	1,870	1,250	620

資料：四国旅客鉄道株式会社今治駅

第10-2表 今治港貨物輸移出入量（重要港湾）

（単位：t）

	輸 移 出			輸 移 入			総 数		
	外 貿	内 貿	小 計	外 貿	内 貿	小 計	外 貿	内 貿	合 計
平成26年	132,133	251,180	383,313	201,249	575,898	777,147	333,382	827,078	1,160,460
27	125,839	243,440	369,279	151,503	581,957	733,460	277,342	825,397	1,102,739
28	110,542	244,014	354,556	250,994	556,617	807,611	361,536	800,631	1,162,167
29	127,767	254,985	382,752	226,789	537,468	764,257	354,556	792,453	1,147,009
30	134,399	236,314	370,713	255,578	548,124	803,702	389,977	784,438	1,174,415
令和元年 (平成31年)	135,958	236,759	372,717	257,383	547,195	804,578	393,341	783,954	1,177,295
令和 2年	119,562	208,236	327,798	258,706	475,784	734,490	378,268	684,020	1,062,288
3	122,569	191,827	314,396	235,738	460,968	696,706	358,307	652,795	1,011,102

資料：港湾漁港課「港湾統計」

注）重要港湾…国際海上輸送網又は国内海上輸送網の拠点となる港湾その他の国の利害に重大な関係を有する港湾で政令で定めるもの（港湾法第2条第2項）

第10-3表 今治港入港船舶状況（重要港湾）

	総 数		外 航		内 航		フェリー（再掲）	
	隻	総 t	隻	総 t	隻	総 t	隻	総 t
平成26年	14,650	2,844,279	229	1,000,849	14,421	1,843,430	2,605	524,585
27	15,509	2,832,385	214	988,795	15,295	1,843,590	2,636	535,653
28	14,834	2,845,448	224	1,080,519	14,610	1,764,929	2,610	528,271
29	15,722	3,212,941	234	1,362,255	15,488	1,850,686	2,852	589,384
30	14,876	3,050,406	233	1,402,502	14,643	1,647,904	2,555	514,185
令和元年 (平成31年)	15,054	2,833,453	208	1,222,082	14,846	1,611,371	2,620	535,185
令和 2年	14,992	2,987,969	213	1,359,084	14,779	1,628,885	2,646	543,948
3	15,902	3,074,867	255	1,417,344	15,647	1,657,523	2,586	529,627

資料：港湾漁港課



第10-4表 今治港航路別乗降人員(重要港湾)

配 置	総 数	今治 ～ 土生	今治 ～ 木江	今治 ～ 下田水	今治 ～ 岡村	今治 ～ その他
(乗 客)						
平成30年	47,539	22,553	4,783	-	17,516	2,687
令和元年 (平成31年)	48,070	22,022	5,523	-	16,960	3,565
令和 2年	38,010	17,829	5,921	-	12,507	1,753
3	37,536	17,602	4,547	-	12,231	3,156
(降 客)						
平成30年	52,097	27,292	4,287	-	17,682	2,836
令和元年 (平成31年)	53,070	26,474	4,338	-	18,272	3,986
令和 2年	42,067	21,441	5,482	-	13,367	1,777
3	41,090	21,851	3,859	-	12,687	2,693

資料：港湾漁港課

第10-5表 瀬戸内しまなみ海道車両通行量

	新尾道大橋	因島大橋	生口橋	多々羅大橋	大三島橋	伯方大島大橋	来島海峡大橋
平成28年度	5,978,479	6,775,425	4,796,473	2,727,319	3,188,531	3,641,077	4,267,584
29	6,124,608	6,933,026	4,915,442	2,828,052	3,295,285	3,744,077	4,364,635
30	6,062,416	6,832,254	4,803,238	2,774,261	3,248,688	3,694,308	4,333,349
令和元年度	6,165,241	7,001,126	4,969,927	2,912,434	3,370,030	3,818,712	4,453,219
2	5,129,163	5,926,137	4,092,188	2,136,559	2,557,421	2,970,097	3,541,652
3	5,115,386	5,938,959	4,088,890	2,192,323	2,638,686	3,027,680	3,064,719

資料：本州四国連絡高速道路(株)

第10-6表 自動車保有台数の推移

用途別・車種別		平成28年	平成29年	平成30年	平成31年	令和2年
	総数	124,256	124,095	124,005	123,991	121,741
貨物用	普通車	2,972	2,946	2,915	2,941	2,929
	小型車	3,714	3,648	3,600	3,547	3,517
	被けん引車	356	344	319	301	304
	軽自動車(四輪)	21,798	21,422	21,099	20,836	20,506
	軽自動車(三輪)	5	5	6	6	6
	計	28,845	28,365	27,939	27,631	27,262
乗合用	普通車	131	130	130	135	129
	小型車	195	191	190	181	185
	計	326	321	320	316	314
乗用	普通車	18,978	19,504	19,963	20,399	20,920
	小型車	24,761	24,320	23,884	23,322	22,678
	軽四輪車	45,533	45,769	46,077	46,485	43,732
	計	89,272	89,593	89,924	90,206	90,330
用特種途(殊用)	特種車	1,535	1,529	1,533	1,522	1,517
	大型特殊車	524	528	528	519	523
	計	2,059	2,057	2,061	2,041	2,040
二輪車	小型車	1,659	1,707	1,740	1,743	1,795
	軽二輪車	2,095	2,052	2,021	2,054	-
	計	3,754	3,759	3,761	3,797	-

資料：四国運輸局「自動車数の推移」 各年3月31日現在

注) 令和2年から軽二輪車台数は公表されなくなった。

第10-7表 軽自動車課税台数の推移

用途別・車種別		平成29年度	平成30年度	令和元年度	令和2年度	令和3年度
	総数	19,828	19,153	18,565	17,929	17,554
原 動 機 付 自 転 車	総排気量 50cc以下	14,137	13,535	12,932	12,252	11,697
	総排気量 90cc以下	1,641	1,496	1,399	1,331	1,282
	総排気量 125cc以下	3,122	3,188	3,281	3,376	3,500
	ミニカー	100	91	87	89	89
	計	19,000	18,310	17,699	17,048	16,568
自 小 型 動 特 車 殊	農耕用	294	310	327	346	434
	その他	534	533	539	535	552
	計	828	843	866	881	986

資料：市民税課

注) 軽自動車税に関する調の賦課期日現在台数 各年度4月1日現在  
非課税分を含む。



# 表 目 次

---

---

- 第11-1表 上水道の状況  
第11-2表 公共下水道事業の状況

## 11 上下水道



第11-1表 上水道の状況

		平成30年度	令和元年度	令和2年度	令和3年度
用途別 使用 水量	総量 (m <sup>3</sup> )	19,805,297	19,643,540	19,435,072	18,950,278
	家庭用 (m <sup>3</sup> )	12,577,654	12,403,238	12,674,270	12,395,599
	湯屋用 (m <sup>3</sup> )	29,090	29,022	29,034	21,356
	工業用 (m <sup>3</sup> )	826,029	864,760	848,697	773,783
	業務用 (m <sup>3</sup> )	3,655,296	3,580,087	3,203,600	3,223,418
	船舶用 (m <sup>3</sup> )	56,383	58,725	48,655	56,669
	臨時用(消火栓含) (m <sup>3</sup> )	16,913	23,478	17,099	13,525
	分水 (m <sup>3</sup> )	2,643,932	2,684,230	2,613,717	2,465,928
	その他 (m <sup>3</sup> )	-	-	-	-
A	行政区域内人口 (人)	159,290	157,644	155,422	152,532
B	給水人口 (人)	154,275	152,844	150,830	148,183
C	普及率 (B / A) (%)	96.9	97.0	97.0	97.1
D	給水戸数 (戸)	69,668	69,765	69,558	69,726
E	給水能力 (m <sup>3</sup> /日)	93,461	93,817	93,167	92,232
F	年間総取水量 (m <sup>3</sup> )	21,451,873	21,835,740	21,322,427	20,277,465
G	年間総配水量 (m <sup>3</sup> )	21,115,678	21,459,175	21,015,749	19,986,043
H	年間総有収水量 (m <sup>3</sup> )	19,805,297	19,643,540	19,435,072	18,950,278
I	有収率 (H / G) (%)	93.8	91.5	92.5	94.8
J	一日最大配水量 (m <sup>3</sup> )	67,497	64,410	63,840	64,132
K	一日平均配水量 (m <sup>3</sup> )	57,851	58,632	57,577	54,756
L	一日平均給水量 (m <sup>3</sup> )	54,261	53,671	53,247	51,919
M	導送配水管布設延長 (km)	1,843	1,846	1,850	1,852
N	量水器設置個数 (個)	76,110	76,071	76,353	76,721
O	消火栓設置個数 (個)	5,191	5,194	5,193	5,201
P	給水料金収入 (円) (税抜)	2,892,119,115	3,052,553,290	3,041,866,692	2,982,871,382

資料：水道総務課

注) A 行政区域内人口は、各年度末現在の住民基本台帳人口及び外国人登録人口による。

## 第11-2表 公共下水道事業の状況

	平成30年度	令和元年度	令和 2年度	令和 3年度
A 面積 (ha)	41,914	41,914	41,921	41,921
B 計画処理面積 (ha)	3,954	3,954	3,913	3,913
C 下水道処理区域面積 (ha)	2,782	2,792	2,803	2,829
整備率 C/B (%)	70.4	70.6	71.6	72.3
D 住民基本台帳人口 (人)	160,952	159,235	157,537	155,250
E 計画処理人口 (人)	115,108	110,368	112,438	112,438
F 処理可能人口 (人)	102,388	102,094	101,758	101,239
G 処理可能戸数 (戸)	49,089	49,495	50,060	50,297
人口普及率 F/D (%)	63.6	64.1	64.6	65.2
H 水洗化人口 (人)	94,296	92,490	93,349	92,669
I 水洗化戸数 (戸)	43,680	43,218	44,264	44,655
J 処理能力水量 (m <sup>3</sup> /日)	70,776	69,636	69,636	69,636
K 流入下水量 (m <sup>3</sup> /日)	49,881	46,113	50,051	48,926

資料：下水道業務課

- 注) 1 人口普及率は各年度5月1日現在、水洗化人口は各年度末現在の数値である  
 2 住民基本台帳人口は、各年度4月30日現在





# 表 目 次

---

---

第12-1表	産業・性別常用労働者1人平均月間現金給与額(愛媛県)
第12-2表	中小企業資金融資状況
第12-3表	公共職業訓練状況
第12-4表	保育所・認定こども園・地域型保育事業所の状況
第12-5表	生活保護の状況
第12-6表	扶助別生活保護の状況
第12-7表	障害者(児)諸手当受給者数
第12-8表	精神障害者保健福祉手帳所持者数
第12-9表	療育手帳所持者数
第12-10表	身体障害者手帳所持者数
第12-11表	国民健康保険の概要
第12-12表	国民健康保険の給付状況
第12-13表	国民健康保険の財政状況
第12-14表	後期高齢者医療の概要
第12-15表	後期高齢者医療の給付状況
第12-16表	乳幼児医療費給付状況
第12-17表	ひとり親家庭医療費給付状況
第12-18表	重度心身障害者医療費給付状況
第12-19表	要介護(要支援)認定者数
第12-20表	介護保険サービス利用状況
第12-21表	介護保険給付サービス状況
第12-22表	介護保険第1号被保険者保険料調定状況
第12-23表	拠出年金支給状況
第12-24表	基礎年金支給状況
第12-25表	国民年金被保険者の状況



第12-1表 産業・性別常用労働者1人平均月間現金給与額(愛媛県)

(単位：円)

	現金給与総額			きまって支給する給与			特別に支払われた給与		
	男女計	男	女	男女計	男	女	男女計	男	女
28	322,165	401,570	217,422	262,608	322,290	183,881	59,557	79,280	33,541
29	322,619	407,398	215,655	265,117	330,075	183,161	57,502	77,323	32,494
30	304,047	391,793	208,744	250,098	318,821	175,456	53,949	72,972	33,288
令和元年 (平成31年)	298,346	384,937	208,886	247,723	314,997	178,220	50,623	69,940	30,666
令和2年	300,263	371,242	220,129	250,932	307,605	186,948	49,331	63,637	33,181
令和3年	306,386	377,812	224,612	250,486	306,129	187,281	55,600	71,683	37,331
建設業	371,470	385,776	260,295	315,141	327,752	217,141	56,329	58,024	43,154
製造業	358,974	417,449	200,132	281,696	323,705	167,582	77,278	93,744	32,550
電気・ガス・熱供給・ 水道業	528,776	550,715	318,414	406,366	423,011	246,764	122,410	127,704	71,650
情報通信業	403,996	447,695	287,977	314,020	346,285	228,360	89,976	101,410	59,617
運輸業、郵便業	315,113	351,996	180,051	275,642	307,886	157,570	39,471	44,110	22,481
卸売業、小売業	209,514	299,296	151,569	182,287	255,562	134,995	27,227	43,734	16,574
金融業、保険業	345,403	553,948	262,197	273,255	406,683	220,020	72,148	147,265	42,177
不動産業、物品賃貸業	272,605	355,289	228,395	233,970	294,743	201,476	38,635	60,546	26,919
学術研究、 専門・技術サービス業	480,052	536,808	261,389	359,003	397,213	211,791	121,049	139,595	49,598
宿泊業、飲食サービス業	115,506	138,074	101,428	109,931	131,743	96,325	5,575	6,331	5,103
生活関連サービス業、 娯楽業	169,040	260,845	120,426	149,815	237,683	114,182	11,125	23,162	6,244
教育、学習支援業	415,974	494,428	340,116	318,289	367,883	269,476	97,685	125,655	70,640
医療、福祉	332,689	420,718	290,889	267,091	338,357	233,251	65,598	82,361	57,638
複合サービス事業	319,899	362,171	204,108	266,636	300,869	172,864	53,263	61,302	31,244
サービス業 (他に分類されないもの)	192,020	241,890	129,483	175,721	216,491	124,596	16,299	25,399	4,887

資料：県企画統計課「毎月勤労統計調査（厚生労働省）」

注) 1 各年とも年総平均である。

2 本結果は愛媛県下の雇用規模30人以上の事業所を対象に抽出された事業所の集計値である。

3 「鉱業、採石業、砂利採取業」は県内事業所数僅少のため非公表であるが、集計結果は「年平均額」の数値に含まれる。

## 第12-2表 中小企業資金融資状況

		令和元年度	令和2年度	令和3年度
総	数	366	91	246
製	造	93	14	49
建	設	62	17	58
卸	売	31	5	12
小	売	45	8	34
飲	食	24	11	14
運	輸	22	5	12
サ	ー	72	17	54
そ	の	17	14	13
融	資	152,487	29,126	83,501
融	資	152,487	29,126	83,501
総	額	152,487	29,126	83,501
(	万	152,487	29,126	83,501
円	)	152,487	29,126	83,501

資料：産業振興課

## 第12-3表 公共職業訓練状況

令和2年度	定員	入校者	中退者		修了者	就職者数 (中退就職者含む)	就職率 (就職者数/中退就職+修了者) (%)	県内 就職率 (%)
			総数	就職者				
愛媛中央産業技術専門校 計	257	186	19	12	149	130	80.7	94.60
普通課程								
今治タオルものづくり科	10	6	1	-	4	4	100.0	100.00
服飾モード科	10	10	-	-	10	8	80.0	75.00
ビジネスデザイン科	15	15	-	-	15	14	93.3	100.00
設備エンジニアリング科	10	10	2	2	5	7	100.0	85.70
離転職者等訓練	51	22	2	-	17	17	100.0	100.00
短期課程								
離転職者等訓練	140	103	12	9	80	70	78.7	94.30
障がい者訓練	21	20	2	1	18	10	52.6	100.00

資料：愛媛県企画統計課「愛媛県統計年鑑」

第12-4表 保育所・認定こども園・地域型保育事業所の状況

施設・事業所名	令和4年			施設・事業所名	令和4年		
	職員	収容人員			職員	収容人員	
		利用定員	現員			利用定員	現員
総数	968	4,041	3,432				
保育所計	573	2,290	1,845				
鳥生市	30	120	102	大井私	25	120	99
常盤市	32	150	127	小西私	26	90	107
城東市	28	150	111	今治虎岳私	29	90	108
別宮市	23	200	68	認定こども園計	334	1,640	1,479
乃万市	29	100	102	吉海市 (認定こども園)	16	90	46
日高市	31	120	91	宮窪市 (認定こども園)	15	90	42
富田市	31	130	136	伯方市 (認定こども園)	26	130	121
桜井市	23	100	66	上浦市 (認定こども園)	19	60	33
日の出市	20	45	51	大三島市 (認定こども園)	18	60	45
九和市	16	90	33	しまなみの社私 (認定こども園)	48	270	287
樋口市	15	90	41	空と海私 (認定こども園)	29	160	126
亀岡市	9	60	17	今治幼稚園私 (認定こども園)	32	90	95
菊間市	13	120	43	晴心幼稚園私 (認定こども園)	32	170	118
岡村市 (休園中)	-	10	-	はしはまこがく私 (認定こども園)	45	205	225
若葉私	28	90	88	みどり幼稚園私 (認定こども園)	54	315	341
志々満私	29	90	90	地域型保育事業所計	61	111	108
今治中央乳児私	27	60	62	あおいそら私 (小規模A型)	15	19	19
今治北乳児私	25	60	59	小規模たんぼぼ私 (小規模A型)	8	12	10
白鳩私	40	70	85	エンゼル私 (事業所内保育所型)	13	30	30
龍門私	16	45	58	おひさまえん私 (事業所内保育所型)	9	20	19
朝倉私	28	90	101	なでしこ私 (事業所内保育所型)	16	30	30

資料：保育幼稚園課 令和4年3月1日現在  
 注) 1 広域入所児童は含まない。  
 2 「市」は市立、「私」は私立である。

第12-5表 生活保護の状況

	実世帯数	実人員	保護費総額	保護率
	世帯	人	千円	%
令和元年度	1,539	1,925	2,806,901	12.21
2	1,530	1,875	2,708,650	12.06
3	1,503	1,808	2,675,689	11.85

資料：生活支援課  
 注) 1 保護率=実人員/年度末現在の住民基本台帳人口×1,000(千分率)  
 2 「実世帯数」、「実人員」は年度の月平均である。

第12-6表 扶助別生活保護の状況

		総数	生活扶助	住宅扶助	教育扶助	介護扶助	医療扶助	出産扶助	生業扶助	葬祭扶助	施設事務費
令和2年度	延世帯数	18,363	15,869	14,359	577	4,396	17,497	5	261	22	191
	延人数(人)	22,501	19,491	17,607	861	4,562	21,287	5	314	22	191
	保護費(千円)	2,708,650	693,640	355,083	7,781	95,211	1,512,009	1,081	4,138	10,050	29,657
令和3年度	延世帯数	18,035	15,585	14,133	457	4,425	17,238	1	253	17	216
	延人数(人)	21,696	18,791	17,023	635	4,574	20,557	1	276	17	216
	保護費(千円)	2,675,689	652,729	352,545	5,540	96,690	1,520,183	403	4,519	8,961	34,119

資料：生活支援課

注) 延世帯数と延人員の総数欄は年度内の実数である。

第12-7表 障害者(児)諸手当受給者数

区分	平成30年度	令和元年度	令和2年度	令和3年度
特別児童扶養手当(※)	366	381	393	436
福祉手当	9	8	8	8
特別障害者手当	147	143	145	146
障害児福祉手当	83	80	81	86

資料：障がい福祉課 各年度末現在 (※)こども未来課 各年度12月31日現在

第12-8表 精神障害者保健福祉手帳所持者数

	1級	2級	3級	合計
平成30年度	96	1,025	177	1,298
令和元年度	79	1,120	195	1,394
2	81	1,202	196	1,479
3	86	1,285	215	1,586

資料：障がい福祉課 各年度末現在

第12-9表 療育手帳所持者数

	A (最重度・重度・中度)		B (中・軽度)		計		合計
	18歳未満	18歳以上	18歳未満	18歳以上	18歳未満	18歳以上	
平成30年度	107	499	270	551	377	1,050	1,427
令和元年度	107	509	268	562	375	1,071	1,446
2	103	533	289	601	392	1,134	1,526
3	98	532	285	628	383	1,160	1,543

資料：障がい福祉課 各年度末現在

第12-10表 身体障害者手帳所持者数

	区 分	1 級	2 級	3 級	4 級	5 級	6 級
平成30年度	視 覚	202	221	18	24	75	21
	聴覚・平衡	39	163	79	94	7	237
	音声言語・そしゃく	7	3	29	34	-	-
	肢 体	721	1,021	637	957	298	177
	内 部	1,799	25	284	457	-	-
	合 計	2,768	1,433	1,047	1,566	380	435
令和元年度	視 覚	186	212	21	24	78	20
	聴覚・平衡	36	162	82	96	6	223
	音声言語・そしゃく	6	2	32	30	-	-
	肢 体	696	967	610	913	294	174
	内 部	1,797	20	274	455	-	-
	合 計	2,721	1,363	1,019	1,518	378	417
令和2年度	視 覚	174	200	23	24	73	18
	聴覚・平衡	36	158	81	94	5	223
	音声言語・そしゃく	6	2	31	29	-	-
	肢 体	662	937	579	879	281	169
	内 部	1,809	21	254	458	-	-
	合 計	2,687	1,318	968	1,484	359	410
令和3年度	視 覚	173	199	20	21	70	13
	聴覚・平衡	32	156	81	90	5	237
	音声言語・そしゃく	6	2	32	29	-	-
	肢 体	638	897	551	853	276	164
	内 部	1,716	25	280	481	-	-
	合 計	2,565	1,279	964	1,474	351	414

資料：障がい福祉課 各年度末現在

第12-11表 国民健康保険の概要

	総世帯 (A)	加入世帯(B) (年間平均)	加入率 (B)/(A)	総人口 (C)	加入人口(D) (年間平均)	加入率 (D)/(C)
			%			%
平成29年度	76,209	25,746	33.78	161,094	42,077	26.12
30	76,245	25,043	32.85	159,290	40,392	25.36
令和元年度	76,646	24,257	31.65	157,644	38,587	24.48
2	76,487	23,621	30.88	155,422	37,000	23.81
3	75,611	23,231	30.72	152,532	35,973	23.58

資料：保険年金課

第12-12表 国民健康保険の給付状況

	受診件数 (調剤分除く)	1人当たり 療養諸費 費用額	療養給付費					
			総額	入院	入院外	歯科	薬剤	訪問看護
平成29年度	463,565	382	15,963,617	6,648,922	6,063,033	897,656	2,299,220	54,786
30	447,441	382	15,344,733	6,344,642	5,673,509	884,103	2,388,317	54,162
令和元年度	432,721	396	15,190,072	6,354,665	5,513,136	853,619	2,406,481	62,171
2	391,730	390	14,331,971	6,060,083	5,094,636	827,049	2,274,087	76,116
3	398,345	464	14,924,736	5,683,764	5,928,351	844,160	2,365,609	102,852

資料：保険年金課

注) 療養費には移送費を含む。



(単位：千円)

医療費		医療給付費		保険税		
総額	1人当たり	総額	1人当たり	収納総額	1人当たり	収納率
						%
16,072,587	382	13,529,204	322	3,364,757	80	94.30
15,449,521	382	13,047,069	323	3,073,600	76	94.62
15,295,910	396	13,004,045	337	3,248,778	84	95.12
14,429,165	390	12,377,618	335	3,115,816	84	95.41
14,679,378	408	10,842,466	301	2,993,280	83	95.35

(単位：千円)

受診率	その他の保険給付				療養費		高額療養費		老人保健 医療費拠出金
	総額	出産育児 一時金	葬祭費	傷病手当 給付金	件数	費用額	件数	給付額	
%									
1,101.71	55,780	52,460	3,320	-	15,350	108,970	32,567	1,739,557	52
1,107.75	54,193	51,403	2,790	-	14,685	104,788	31,605	1,661,467	-
1,121.42	44,942	42,442	2,500	-	14,439	105,839	32,217	1,699,398	-
1,058.73	38,838	35,997	2,790	51	12,220	97,194	32,761	1,670,138	-
1,107.34	29,630	26,898	2,620	112	13,120	108,083	32,120	1,629,208	-

第12-13表 国民健康保険の財政状況

	歳 入						総務費
	保険税	国庫支出金	繰入金	繰越金	その他	計	
平成29年度	3,364,757	4,766,050	1,701,988	703,666	12,654,071	23,190,532	210,146
30	3,073,600	399	13,245,810	959,722	1,757,547	19,037,078	217,028
令和元年度	3,248,778	623	2,174,942	180,303	13,340,531	18,945,177	218,707
2	3,115,816	41,196	1,718,114	208,440	12,728,475	17,812,041	243,336
3	2,993,280	8,985	1,712,339	267,877	12,875,968	17,858,449	233,820

資料：保険年金課

第12-14表 後期高齢者医療の概要

	年間平均 被保険者数	特別徴収		
		調定額	収納額	収納率
平成30年度	28,500	932,963,880	934,397,790	100.00%
令和元年度	28,921	980,869,410	981,937,380	100.00
2	29,131	1,064,783,730	1,065,317,780	100.00
3	29,200	1,086,270,710	1,087,388,520	100.00

資料：保険年金課

注) 収納額には還付未済額を含む。

第12-15表 後期高齢者医療の給付状況

	受診件数 (調剤分除 く)	1人当たり 療養諸費 費用額	療 養 給			
			総額	入 院	入 院 外	歯 科
平成30年度	533,226	965	24,056,061	12,875,068	7,008,731	792,858
令和元年度	540,841	963	24,377,836	12,931,853	7,203,122	802,518
2	513,251	938	23,957,710	12,857,587	6,963,739	772,636
3	521,738	947	24,218,802	12,777,397	7,123,082	821,886

資料：保険年金課

注) 平成30年度の療養給付費には災害減免分を含む。

(単位：千円)

歳 出								歳入歳出 差引	単年度 収支
保険給付費	医療給付費 納付金	後期高齢者 支援金	介護納付金	前期高齢者 納付金	保険事業費	その他	計		
13,623,515		- 2,320,165	761,788	8,640	104,859	5,201,697	22,230,810	959,722	256,064
13,139,498	3,291,097	989,681	397,602	-	121,310	700,559	18,856,775	180,303	△ 419,407
13,086,568	3,797,111	998,434	450,665	-	118,096	67,156	18,736,737	208,440	△ 384,045
12,451,117	3,273,923	1,010,906	371,419	-	106,934	86,528	17,544,163	267,878	59,438
12,630,572	3,198,625	971,971	329,837	-	112,092	118,047	17,594,964	263,485	△ 4,393

(単位：人・円)

普通徴収			合 計		
調定額	収納額	収納率	調定額	収納額	収納率
		%			%
558,162,821	549,852,660	98.50	1,491,126,701	1,484,250,450	99.44
597,177,591	589,370,551	98.69	1,578,047,001	1,571,307,931	99.50
607,957,625	600,662,479	98.80	1,672,741,355	1,665,980,259	99.55
636,764,872	630,560,895	99.03	1,723,035,582	1,717,949,415	99.62

(単位：千円)

付 費		医療費		療養費		葬祭費		高額療養費
薬 剤	訪問看護	総 額	1人当たり	件 数	費用額	件 数	給付額	給付額
3,323,918	55,486	27,495,948	965	11,666	150,301	1,729	34,580	265,786
3,377,598	62,745	27,855,139	963	11,513	148,872	1,699	33,980	259,178
3,286,568	77,180	27,333,793	938	10,465	139,394	1,622	32,440	252,891
3,411,105	85,332	27,639,618	947	10,877	143,305	1,768	35,360	250,021

## 第12-16表 乳幼児医療費給付状況

(単位：千円)

	受給者数	受診件数	総医療費	乳幼児 医療費支払額
平成29年度	7,724	147,318	1,584,527	261,510
30	7,415	146,204	1,707,918	287,958
令和元年度	7,046	136,434	1,612,133	259,319
2	6,743	104,394	1,265,004	188,411
3	6,527	104,352	1,403,511	217,110

資料：保険年金課

## 第12-17表 ひとり親家庭医療費給付状況

(単位：千円)

	受給世帯数	受給者数	受診件数	総医療費	ひとり親家庭 医療費支払額
平成29年度	1,554	3,834	49,989	579,181	132,855
30	1,447	3,632	50,548	561,240	153,350
令和元年度	1,423	3,519	49,967	568,810	134,317
2	1,349	3,391	43,418	510,862	113,824
3	1,314	3,309	44,740	506,036	122,138

資料：保険年金課

## 第12-18表 重度心身障害者医療費給付状況

(単位：千円)

	受給者数	受診件数	総医療費	重心 医療費支払額
平成29年度	4,646	126,561	8,822,533	506,031
30	4,544	137,618	8,394,980	524,862
令和元年度	4,458	130,071	8,452,516	520,196
2	4,380	120,061	8,301,279	469,566
3	4,177	119,506	8,189,816	480,972

資料：保険年金課

## 第12-19表 要介護(要支援)認定者数

(単位：人)

	第1号被 保険者数	要介護認定者数(第2号被保険者を含む)								合 計
		要支援1	要支援2	経過的 要介護 (要支援)	要介護1	要介護2	要介護3	要介護4	要介護5	
平成29年度	54,913	1,432	1,547	-	2,369	2,058	1,454	1,372	1,325	11,557
30	54,998	1,336	1,543	-	2,427	2,131	1,468	1,380	1,243	11,528
令和元年度	54,965	1,311	1,558	-	2,562	2,104	1,425	1,397	1,217	11,574
2	54,826	1,299	1,622	-	2,624	2,019	1,427	1,427	1,182	11,600
3	54,640	1,288	1,614		2,671	1,975	1,452	1,453	1,121	11,574

資料：介護保険課 各年度末現在

## 第12-20表 介護保険サービス利用状況

(単位：人)

	居宅サービス	地域密着型 サービス	施設サービス					計	合計
			特別養護 老人ホーム	老人保健 施設	介護療養型 医療施設	介護医療院			
平成29年度	6,435	1,568	725	812	188	-	1,716	9,728	
30	6,376	1,662	732	821	99	96	1,733	9,786	
令和元年度	6,527	1,716	751	841	93	99	1,768	10,027	
2	6,670	1,790	769	833	82	96	1,771	10,240	
3	6,670	1,798	776	828	7	143	1,745	10,222	

資料：介護保険課 各年度末現在

- 注) 1 施設サービスの計は実数であり、施設種別ごとの利用人数の計と一致しない場合がある。  
 2 介護療養型医療施設(平成30年3月末廃止、ただし令和6年3月末まで移行期間有)の新たな転換先として平成30年度より介護医療院が創設された。

## 第12-21表 介護保険給付サービス状況

(単位：円)

	施設介護サービス費	居宅介護サービス費等	合 計
平成29年度	6,275,668,624	9,824,051,885	16,099,720,509
30	6,456,958,708	9,723,978,495	16,180,937,203
令和元年度	6,592,989,195	9,965,280,038	16,558,269,233
2	6,726,848,905	10,162,160,858	16,889,009,763
3	6,676,088,319	10,339,182,916	17,015,271,235

資料：介護保険課

## 第12-22表 介護保険第1号被保険者保険料調定状況

(単位：円)

	特別徴収		普通徴収		合 計	
	調定件数	調定額	調定件数	調定額	調定件数	調定額
平成29年度	52,634	3,310,188,800	5,635	236,570,600	58,269	3,546,759,400
30	53,082	3,580,500,200	5,142	231,058,500	58,224	3,811,558,700
令和元年度	53,206	3,464,490,800	5,099	217,879,200	58,305	3,682,370,000
2	53,129	3,321,668,400	4,954	219,425,900	58,083	3,541,094,300
3	52,998	3,302,091,000	5,111	223,756,200	58,109	3,525,847,200

資料：市民税課

## 第12-23表 抛出年金支給状況

(単位：千円)

	総数		障害年金		寡婦年金		老齢年金	
	件数	金額	件数	金額	件数	金額	件数	金額
平成29年度	2,536	995,381	98	85,333	40	15,265	2,398	894,782
30	2,134	841,122	85	74,228	31	12,148	2,018	754,745
令和元年度	1,776	705,105	82	71,379	23	8,732	1,671	624,993
2	1,510	607,077	75	64,881	25	9,313	1,410	532,882
3	1,269	507,928	69	58,957	27	10,244	1,173	438,727

資料：日本年金機構今治年金事務所

## 第12-24表 基礎年金支給状況

(単位：千円)

	総数		老齢基礎年金		障害基礎年金		遺族基礎年金	
	件数	金額	件数	金額	件数	金額	件数	金額
平成29年度	55,187	38,952,675	51,245	35,598,078	3,643	3,119,147	299	235,448
30	55,853	39,407,194	51,882	36,035,357	3,685	3,148,965	286	222,871
令和元年度	56,269	39,757,321	52,233	36,325,261	3,753	3,207,161	283	224,898
2	56,510	40,058,647	52,376	36,545,639	3,855	3,294,309	279	218,699
3	56,709	40,197,722	52,537	36,650,003	3,918	3,343,778	254	203,941

資料：日本年金機構今治年金事務所

## 第12-25表 国民年金被保険者の状況

	適用被保険者数				免除被保険者数				付加年金
	総数	第1号被保険者		第3号被保険者	総数(B)	法定免除	申請免除	免除の割合(B)/(A)	
		強制(A)	任意						
平成29年度	28,166	17,811	212	10,143	9,140	2,016	7,124	51.32	798
30	27,297	17,207	227	9,863	8,767	2,031	6,736	50.95	775
令和元年度	26,422	16,752	207	9,463	8,653	2,073	6,580	51.65	752
2	25,718	16,422	201	9,095	8,640	2,126	6,514	52.61	747
3	24,818	15,964	197	8,657	8,474	2,099	6,375	53.08	813

資料：日本年金機構今治年金事務所





## 表 目 次

---

---

第13-1表	医療施設等の状況
第13-2表	予防接種の実施状況
第13-3表	結核健康診断・予防接種の実施状況
第13-4表	母の年齢別・出生順位別出生数
第13-5表	年齢階級別死亡者数
第13-6表	死因別死亡者数
第13-7表	平均余命の推移(全国)
第13-8表	ごみ処理の状況
第13-9表	し尿処理の状況
第13-10表	公害苦情種類別状況
第13-11表	火葬場使用状況



第13-1表 医療施設等の状況

	病 院					一般診療所			歯科診療所数	薬局数	医療関係者			
	施設数	病 床 数				施 設 数					病床数	医師	歯科医師	薬剤師
		総数	精神	感染症	その他	総数	有床	無床						
平成29年度	30	2,448	343	4	2,101	114	21	93	268	87	72	-	-	-
30	30	2,424	343	4	2,077	114	20	94	253	87	78	329	115	312
令和元年度	28	2,249	343	4	1,902	114	21	93	272	84	78	-	-	-
2	28	2,209	343	4	1,862	113	20	93	265	82	77	343	116	319

資料：県保健福祉部「医療施設調査（厚生労働省）」（病院・診療所）各年度10月1日現在  
「衛生行政報告例（厚生労働省）」（薬局）各年度末現在  
「医師・歯科医師・薬剤師統計（厚生労働省）」（医療関係者）各年度12月31日現在（2年ごと）

第13-2表 予防接種の実施状況

	総 数	百日咳・ジフテリア・破傷風・ポリオ混合	ジフテリア破傷風混合	ヒブ	小児用肺炎球菌	B型肝炎	ロタ（1価） （注1）	ロタ（5価） （注1）	麻しん風しん （注2）	水痘	日本脳炎	HPV （注3）	高齢者インフルエンザ	高齢者肺炎球菌
平成29年度	66,488	4,123	1,052	4,060	4,074	3,053	-	-	2,269	2,077	5,366	6	34,993	5,415
30	66,259	4,097	1,111	3,994	3,999	2,941	-	-	2,116	2,061	5,599	-	35,448	4,893
令和元年度	62,804	3,669	1,066	3,577	3,623	2,670	-	-	2,704	1,897	5,060	10	36,840	1,688
2	67,840	3,604	1,137	3,541	3,509	2,552	466	322	2,718	1,888	4,886	325	40,800	2,092
3	61,044	3,245	1,067	3,215	3,214	2,404	1,068	756	2,230	1,598	2,352	809	37,415	1,671

資料：健康推進課（注1）ロタは令和2年10月より定期予防接種となる。1価は2回、5価は3回接種を行う。  
（注2）麻しん・風しん令和元～2年度分には風しん第5期（成人男性）分を含む。  
（注3）HPVは国の方針により勧奨を差し控えている。現在も勧奨控えは継続しているが、令和2年10月より対象者へ個別に情報提供を行っている。

第13-3表 結核健康診断・予防接種の実施状況

	総 数	B C G接種者数	間接撮影者数
平成29年度		2,724	1,003
30		2,977	998
令和元年度		2,695	870
2		2,325	882
3		2,424	779

資料：健康推進課

第13-4表 母の年齢別・出生順位別出生数

	総数	母の年齢別								出生順位別				
		14歳以下	15歳	20歳	25歳	30歳	35歳	40歳	45歳以上	第1児	2	3	4	5以上
平成27年	1,107	-	25	152	313	368	204	45	-	462	407	195	36	7
28	1,060	-	17	150	312	340	191	50	-	425	416	159	41	19
29	1,008	-	19	125	287	332	193	52	-	419	385	147	41	16
30	1,011	-	25	145	270	350	179	42	-	467	336	148	42	18

資料：県保健福祉部「保健統計年報」

第13-5表 年齢階級別死亡者数

	総数	0歳	5	10	15	20	25	30	35	40	45	50	55	60	65	70	75	80	85歳以上
		4	9	14	19	24	29	34	39	44	49	54	59	64	69	74	79	84	
平成27年	2,273	-	1	1	2	2	6	7	2	13	20	28	37	95	138	168	281	385	1,087
28	2,234	2	-	1	1	1	4	7	9	15	22	26	40	76	159	178	232	377	1,084
29	2,302	2	1	2	1	2	4	9	9	18	17	30	41	79	166	181	266	345	1,129
30	2,234	1	1	-	1	-	1	-	3	8	19	25	44	72	154	178	242	339	1,146

資料：県保健福祉部「保健統計年報」

第13-6表 死因別死亡者数

	総数	脳血管疾患	悪性新生物	心疾患	老衰	不慮の事故	肺炎および気管支炎	肝疾患	高血圧性疾患	自殺	その他
平成27年	2,273	200	584	489	134	83	197	18	8	36	524
28	2,234	166	584	493	107	91	193	25	11	33	531
29	2,302	197	581	506	112	83	171	29	39	36	548
30	2,234	160	551	527	118	88	165	32	32	20	541

資料：県保健福祉部「保健統計年報」

第13-7表 平均余命の推移(全国)

	男				女			
	0歳	20歳	40歳	65歳	0歳	20歳	40歳	65歳
平成13年	78.07	58.64	39.43	17.78	84.93	65.39	45.82	22.68
14	78.32	58.87	39.64	17.96	85.23	65.69	46.12	22.96
15	78.36	58.89	39.67	18.02	85.33	65.79	46.22	23.04
16	78.64	59.15	39.93	18.21	85.59	66.01	46.44	23.28
17	<b>78.56</b>	<b>59.08</b>	<b>39.86</b>	<b>18.13</b>	<b>85.52</b>	<b>65.93</b>	<b>46.38</b>	<b>23.19</b>
18	79.00	59.49	40.25	18.45	85.81	66.22	46.66	23.44
19	79.19	59.66	40.40	18.56	85.99	66.39	46.82	23.59
20	79.29	59.75	40.49	18.60	86.05	66.45	46.89	23.64
21	79.59	60.04	40.78	18.88	86.44	66.81	47.25	23.97
22	<b>79.55</b>	<b>59.99</b>	<b>40.73</b>	<b>18.74</b>	<b>86.30</b>	<b>66.67</b>	<b>47.08</b>	<b>23.80</b>
23	79.44	59.93	40.69	18.69	85.90	66.35	46.84	23.66
24	79.94	60.36	41.05	18.89	86.41	66.78	47.17	23.82
25	80.21	60.61	41.29	19.08	86.61	66.94	47.32	23.97
26	80.50	60.90	41.57	19.29	86.83	67.16	47.55	24.18
27	<b>80.75</b>	<b>61.13</b>	<b>41.77</b>	<b>19.41</b>	<b>86.99</b>	<b>67.31</b>	<b>47.67</b>	<b>24.24</b>
28	80.98	61.34	41.96	19.55	87.14	67.46	47.82	24.38
29	81.09	61.45	42.05	19.57	87.26	67.57	47.90	24.43
30	81.25	61.61	42.20	19.70	87.32	67.63	47.97	24.50
令和元年	81.41	61.77	42.35	19.83	87.45	67.77	48.11	24.63
2	<b>81.56</b>	<b>61.90</b>	<b>42.50</b>	<b>19.97</b>	<b>87.71</b>	<b>68.01</b>	<b>48.37</b>	<b>24.88</b>

資料：厚生労働省「生命表」

注) 平成12年、17年、22年、27年、令和2年は完全生命表、その他は簡易生命表による。

平均余命…ある年齢に達した人のこれからの平均生存年数を示したもので、0歳の平均余命が平均寿命である。

第13-8表 ごみ処理の状況

		合 計	今治市 クリーン センター	大島 中継 センター	伯方 中継 センター	大三島 中継 センター	呉市芸予 環境衛生 センター	大島最終 処分場	波方最終 処分場	
令和 2 年度	処理計画人口(人)	155,422								
	収集量 (t)	委 託	29,479	28,604	245	329	221	80	-	-
		直 営	1,439	1,439	-	-	-	-	-	-
		許 可	15,366	15,007	18	207	134	-	-	-
		直接持込	8,233	6,947	335	385	541	25	-	-
		収集量計	54,517	51,997	598	921	896	105	-	-
	処理量 (t)	焼 却	50,518	50,432	-	-	-	86	-	-
		埋め立て	4,516	4,501	-	-	-	15	-	(793)
		資 源 化	8,934	8,111	224	349	237	13	-	-
	令和 3 年度	処理計画人口(人)	152,532							
収集量 (t)		委 託	29,051	28,126	262	352	231	79	-	-
		直 営	1,429	1,429	-	-	-	-	-	-
		許 可	14,791	14,438	16	209	128	-	-	-
		直接持込	7,980	6,707	325	346	576	25	-	-
		収集量計	53,251	50,700	604	907	935	104	-	-
処理量 (t)		焼 却	48,425	48,338	-	-	-	86	-	-
		埋め立て	4,191	4,177	-	-	-	14	-	(799)
		資 源 化	8,621	7,791	223	377	218	12	-	-

資料：資源リサイクル課  
注) ( )は再掲

第13-9表 し尿処理の状況

		令和元年度	令和2年度	令和3年度
処理計画人口(人)		157,644	155,422	152,532
処理人口(人)		5,186	5,112	5,016
年間総排出量(kℓ)		77,829	76,727	75,300
年間総収集量(kℓ)		4,476	4,420	4,331
年間総処理量(kℓ)		4,476	4,420	4,331
(A) 計画 処理	(a) 処理施設処理	4,476	4,420	4,331
	海洋投棄・その他	-	-	-
自家 処理	下水道放流	54,525	53,954	53,483
	し尿・浄化そう	23,229	22,768	21,812
	(b) その他	5	5	5
し尿処理施設処理率 (%)		$\frac{(a)}{(A)+(b)}$ 99.9	99.9	99.9

資料：環境政策課

第13-10表 公害苦情種類別状況

		令和元年度	令和2年度	令和3年度
総	数	26	26	31
大	気汚染	1	-	-
水	質汚染	1	3	3
土	壌汚染	-	-	-
騒	音	5	6	7
振	動	-	-	-
地	盤沈下	-	-	-
悪	臭	16	16	19
廃	棄物	-	-	-
そ	の他	3	1	2
処	理件数	26	26	31

資料：環境政策課

第13-11表 火葬場使用状況

	総数	市内				市外			
		総数	12歳以上	12歳未満	死産児	総数	12歳以上	12歳未満	死産児
令和2年度	2,183	2,144	2,133	-	11	39	38	-	1
燧風苑	1,896	1,862	1,851	-	11	34	33	-	1
ふじさき苑	90	89	89	-	-	1	1	-	-
伯方斎場	94	92	92	-	-	2	2	-	-
大翔苑	103	101	101	-	-	2	2	-	-
岡村火葬場	-	-	-	-	-	-	-	-	-
小大下火葬場	-	-	-	-	-	-	-	-	-
大下火葬場	-	-	-	-	-	-	-	-	-
令和3年度	2,278	2,232	2,216	3	13	46	46	-	-
燧風苑	2,012	1,971	1,955	3	13	41	41	-	-
ふじさき苑	89	88	88	-	-	1	1	-	-
伯方斎場	98	96	96	-	-	2	2	-	-
大翔苑	79	77	77	-	-	2	2	-	-
岡村火葬場	-	-	-	-	-	-	-	-	-
小大下火葬場	-	-	-	-	-	-	-	-	-
大下火葬場	-	-	-	-	-	-	-	-	-

資料：環境政策課





# 表 目 次

---

---

第14-1表	学校種別学校数、在学者数、教員数
第14-2表	小学校の状況
第14-3表	中学校の状況
第14-4表	中学校卒業者の状況
第14-5表	高等学校の状況
第14-6表	高等学校卒業者の状況
第14-7表	専修学校の状況
第14-8表	各種学校の状況
第14-9表	幼保連携型認定こども園の状況
第14-10表	幼稚園の状況
第14-11表	児童・生徒の平均体位
第14-12表	公民館・公民館類似施設等別利用者数
第14-13表	中央公民館の利用状況
第14-14表	図書館の利用状況
第14-15表	図書館の蔵書数
第14-16表	貸出し冊数
第14-17表	児童館の利用状況
第14-18表	学級・教室の開設状況
第14-19表	婦人会・PTAの状況
第14-20表	サン・アビリティーズ今治の利用状況
第14-21表	クアハウス今治の利用状況
第14-22表	今治城閣観覧者数
第14-23表	文化財指定件数
第14-24表	河野美術館の利用状況
第14-25表	博物館・歴史館の利用状況
第14-26表	公会堂の利用状況
第14-27表	市民会館の利用状況
第14-28表	観光客数
第14-29表	せせらぎ交流館の利用状況
第14-30表	マーレ・グラッシア大三島の利用状況
第14-31表	レンタサイクルの利用状況
第14-32表	糸山サイクリングターミナルの利用状況



第14-1表 学校種別学校数、在学者数、教員数

(単位：校・人)

区 分	学 校 数	園 児 ・ 児 童 生 徒 数	教 員 数
幼 稚 園	9	956	116
市 立	-	-	-
私 立	9	956	116
幼保連携型認定こども園	11	1,378	190
市 立	5	275	45
私 立	6	1,103	145
小 学 校	26	7,148	495
中 学 校	16	3,652	307
市 立	15	3,407	291
私 立	1	245	16
高 等 学 校	9	3,485	307
県立(全日制)	6	2,935	246
私立(全日制)	3	529	54
県立(定時制)	(1)	21	7
中 等 教 育 学 校	1	657	123
(前期課程)	…	311	62
(後期課程)	…	346	61
特 別 支 援 学 校	1	277	129
短 期 大 学	1	169	23
専 修 学 校	2	215	23
各 種 学 校	-	-	-

資料：県企画統計課「学校基本調査（文部科学省）」令和3年5月1日現在

注）教員は本務者のみ

高等学校 県立（定時制）の学校数は県立（全日制）に併置のため内数である。

第14-2表 小学校の状況

	学校数	学級数	児						
			総数	男	女	1学年		2学年	
						男	女	男	女
平成30年	26	348	7,666	3,959	3,707	669	599	620	624
令和元年	26	345	7,554	3,932	3,622	632	551	672	603
2	26	342	7,391	3,826	3,565	553	565	626	551
3	26	341	7,148	3,696	3,452	552	505	546	561

資料：県企画統計課「学校基本調査（文部科学省）」各年5月1日現在

第14-3表 中学校の状況

	学校数	学級数	生				
			総数	男	女	1学	
						男	
平成30年	16	155	3,762	1,945	1,817	612	
令和元年	16	147	3,660	1,875	1,785	626	
2	16	138	3,643	1,861	1,782	623	
3	16	140	3,652	1,887	1,765	636	

資料：県企画統計課「学校基本調査（文部科学省）」各年5月1日現在

童 数								教員数 (本務者)	職員数 (本務者)
3 学年		4 学年		5 学年		6 学年			
男	女	男	女	男	女	男	女		
688	615	674	617	652	617	656	635	512	104
611	621	696	614	671	615	650	618	507	110
674	608	610	618	693	610	670	613	504	91
628	556	665	601	611	620	694	609	495	101

徒 数					教 員 数 (本務者)	職 員 数 (本務者)	
年	2 学年		3 学年				
	女	男	男	女			
	597	639	586	694	634	322	34
	603	611	595	638	587	317	32
	585	628	602	610	595	309	26
	581	626	585	625	599	307	28

第14-4表 中学校卒業者の状況

	卒業者総数			進 学 者					
				高等学校等		専修学校等		公共職業能力 開発施設等	
	総 数	男	女	男	女	男	女	男	女
平成30年	1,356	673	683	664	676	-	1	-	-
令和元年	1,332	698	634	682	629	-	-	-	-
2	1,225	639	586	629	579	1	3	-	-
3	1,206	611	595	604	589	-	-	-	-

資料：県企画統計課「学校基本調査（文部科学省）」各年5月1日現在  
注）前年度卒業生を対象

第14-5表 高等学校の状況

	学校数	生						
		総 数	男	女	本 科			
					計	1 学年		
						男	女	
平成30年	9	3,845	1,908	1,937	3,820	614	647	
令和元年	9	3,765	1,859	1,906	3,741	649	611	
2	9	3,634	1,823	1,811	3,611	590	578	
3	9	3,485	1,773	1,712	3,464	562	564	

資料：県企画統計課「学校基本調査（文部科学省）」各年5月1日現在  
注）教員数、職員数は定時制も含む。

就 職 者 等		左記以外の者		不詳・死亡の者		高等学校等進学率 (%)		
男	女	男	女	男	女	総計	男	女
3	-	4	6	2	-	98.8	98.7	99.0
7	1	7	3	2	1	98.4	97.7	99.2
2	-	7	4	-	-	98.6	98.4	98.8
4	4	3	2	-	-	98.9	98.9	99.0

徒 数				教員数 (本務者)	職員数 (本務者)			
全 日 制		本 科 定 時 制						
2 学 年		3 学 年						
男	女	男	女	計	男	女		
623	659	655	622	25	16	9	311	49
596	641	600	644	24	14	10	313	49
639	596	583	625	23	11	12	313	51
576	554	625	583	21	10	11	307	53

第14-6表 高等学校卒業者の状況

	卒業者総数			進学者					
				大学		短期大学等		専修学校等	
	総数	男	女	男	女	男	女	男	女
平成30年	1,245	598	647	283	309	16	57	116	145
令和元年	1,262	645	617	303	295	9	56	118	148
2	1,242	602	640	278	305	12	49	118	143
3	1,206	583	623	288	302	7	65	101	131

資料：県企画統計課「学校基本調査（文部科学省）」各年5月1日現在  
 注）前年度卒業生を対象

第14-7表 専修学校の状況

	学校数	生徒数			教員数 (本務者)	職員数 (本務者)
		総数	男	女		
平成30年	2	265	60	205	26	7
令和元年	2	259	54	205	23	6
2	2	236	43	193	25	6
3	2	215	43	172	23	7

資料：県企画統計課「学校基本調査（文部科学省）」各年5月1日現在



公共職業能力 開発施設等		就職者等		左記以外の者		大学等進学率 (%)			就職率 (%)
男	女	男	女	男	女	総計	男	女	総計
8	4	167	119	8	13	53.4	50.0	56.6	23.4
3	-	180	100	32	18	52.5	48.4	56.9	23.1
-	-	179	116	15	27	51.9	48.2	55.3	23.7
5	4	166	85	16	36	54.9	50.6	58.9	20.9

第14-8表 各種学校の状況

	学校数	生徒数			教員数 (本務者)	職員数 (本務者)
		総数	男	女		
30	-	-	-	-	-	-
令和元年	-	-	-	-	-	-
2	-	-	-	-	-	-
3	-	-	-	-	-	-

資料：県企画統計課「学校基本調査（文部科学省）」各年5月1日現在

第14-9表 幼保連携型認定こども園の状況

	園数	学級数	在園						
			総数	男	女	0歳児		1歳児	
						男	女	男	女
令和元年	10	48	1,115	566	549	11	12	39	55
2	11	63	1,414	690	724	7	13	59	62
3	11	65	1,378	694	684	11	13	56	45

資料：県企画統計課「学校基本調査（文部科学省）」各年5月1日現在

第14-10表 幼稚園の状況

	園数	学級数	在園				
			総数	男	女	3歳	
						男	
平成30年	10	72	1,367	703	664	215	
令和元年	10	68	1,291	632	659	198	
2	9	56	997	492	505	160	
3	9	54	956	465	491	149	

資料：県企画統計課「学校基本調査（文部科学省）」各年5月1日現在

者 数								教員数 (本務者)	職員数 (本務者)
2 歳 児		3 歳 児		4 歳 児		5 歳 児			
男	女	男	女	男	女	男	女		
73	63	137	145	147	135	159	139	161	43
62	76	187	182	182	200	193	191	180	36
73	66	179	177	188	183	187	200	190	29

者 数					教員数 (本務者)	職員数 (本務者)
児	4 歳 児		5 歳 児			
女	男	女	男	女		
194	226	229	262	241	147	35
219	207	202	227	238	115	34
173	158	172	174	160	109	35
150	159	171	157	170	116	26

第14-11表 児童・生徒の平均体位

令和3年度

男 子		小 学 校						中 学 校		
		1 年	2 年	3 年	4 年	5 年	6 年	1 年	2 年	3 年
身 長 (cm)	全 国	116.7	122.6	128.3	133.8	139.3	145.9	153.6	160.6	165.7
	愛媛県	116.1	121.9	127.5	133.6	138.6	145.9	153.1	160.1	164.9
	今治市	116.0	121.6	127.8	133.5	138.2	145.4	152.5	159.3	164.3
体 重 (kg)	全 国	21.7	24.5	27.7	31.3	35.1	39.6	45.2	50.0	54.7
	愛媛県	21.5	24.2	27.3	30.7	34.2	39.7	45.1	50.3	54.4
	今治市	21.7	24.1	27.5	31.6	34.6	40.0	45.5	49.8	55.0

女 子		小 学 校						中 学 校		
		1 年	2 年	3 年	4 年	5 年	6 年	1 年	2 年	3 年
身 長 (cm)	全 国	115.8	121.8	127.6	134.1	140.9	147.3	152.1	155.0	156.5
	愛媛県	115.0	121.1	127.5	133.3	139.7	146.3	151.6	154.2	156.0
	今治市	115.1	121.2	127.4	132.8	139.4	146.0	150.7	153.4	155.2
体 重 (kg)	全 国	21.2	23.9	27.0	30.6	35.0	39.8	44.4	47.6	50.0
	愛媛県	21.0	23.5	26.8	29.9	34.0	38.8	44.9	47.7	50.4
	今治市	21.2	23.7	26.9	30.1	34.4	38.9	44.6	48.1	50.4

資料：文部科学省「学校保健統計調査」  
 学校教育課「学校保健統計表」

第14-12表 公民館・公民館類似施設等別利用者数

	令和 2年度		令和 3年度	
	件数	人数	件数	人数
総 数	20,933	233,937	26,900	267,409
中 央	3,414	61,146	3,447	65,540
今 治	318	3,237	355	3,113
日 吉	423	3,865	522	4,398
別 宮	338	2,387	2,324	2,093
常 盤	1,001	10,699	1,356	12,201
近 見	665	7,157	767	7,346
立 花	873	9,403	1,209	10,412
城 東	742	6,235	822	5,836
鳥 生	918	8,256	1,085	8,528
桜 井	662	8,220	915	9,719
富 田	1,178	14,842	1,458	17,358
清 水	1,037	7,273	1,275	7,533
日 高	806	8,434	1,075	9,241
乃 万	926	8,772	1,216	8,248
波 止 浜	351	3,504	676	4,900
美 須 賀	433	3,370	483	3,193
国 分	518	4,537	784	5,352
朝 倉	611	4,859	584	5,858
玉 川	138	1,196	223	1,532
波 方	380	5,465	361	4,332
大 西	1,349	14,125	1,660	21,211
菊 間	1,007	10,701	1,173	11,507
宮 窪	399	4,120	456	4,705
伯 方	607	5,681	587	7,620
伯 方 開 発 総 合 セ ン タ ー	109	1,019	91	688
上 浦 開 発 総 合 セ ン タ ー	550	5,875	557	6,446
大 三 島	415	5,392	572	9,578
関 前 開 発 総 合 セ ン タ ー	267	2,305	274	2,387
吉 海 学 習 交 流 館	498	1,862	593	6,534

資料：生涯学習課

第14-13表 中央公民館の利用状況

	公民館及び教育委員会主催事業		社会教育団体の主催事業		その他の団体利用	
	団体数	利用者数	団体数	利用者数	団体数	利用者数
平成28年度	1,106	37,669	4,086	90,542	303	19,138
29	1,188	43,653	4,296	101,328	220	11,288
30	1,134	46,299	4,182	110,704	221	17,081
令和元年度	1,189	28,062	4,067	102,984	310	24,932
2	498	9,379	2,735	42,114	181	9,653
3	154	1,878	2,734	41,510	559	22,152
4月	-	-	-	-	13	684
5	-	-	-	-	16	488
6	16	120	258	4,208	81	5,430
7	-	-	300	5,763	106	8,254
8	3	9	237	2,720	53	1,041
9	23	208	284	2,972	43	1,220
10	20	285	382	8,753	39	729
11	18	203	325	5,646	45	1,042
12	12	344	290	3,287	53	963
1	23	262	239	2,527	48	621
2	17	155	217	2,904	30	775
3	22	292	202	2,730	32	905

資料：生涯学習課

第14-14表 図書館の利用状況

	総 数		幼児・小学生		中学生～一般	
	登録者数	貸出し延べ人数	登録者数	貸出し延べ人数	登録者数	貸出し延べ人数
令和2年度	35,371	160,399	4,046	24,424	31,325	135,975
3	33,397	139,877	3,866	21,193	29,531	118,684
中 央	25,424	95,010	2,737	13,103	22,687	81,907
波 方	3,609	17,033	424	2,426	3,185	14,607
大 西	2,661	20,302	509	4,613	2,152	15,689
大 三 島	1,703	7,532	196	1,051	1,507	6,481
Web貸出延長(外数)	-	2,623	-	303	-	2,320
電子(内数)	960					

資料：生涯学習課

注) web延長は令和3年8月サービス開始

## 第14-15表 図書館の蔵書数

	総数	中央図書館	移動図書館	波方図書館	大西図書館	大三島図書館
令和2年度	733,597	413,387	27,562	122,299	73,856	96,493
3	733,393	414,102	26,575	122,081	74,146	96,489
総記	16,861	12,227	101	1,955	913	1,665
哲学・宗教	20,660	13,759	140	3,326	1,430	2,005
歴史・地理	46,235	30,398	398	6,278	4,498	4,663
社会科学	77,472	52,063	244	12,476	5,109	7,580
自然科学	36,287	21,151	160	6,479	3,568	4,929
工学・家事	42,459	22,023	619	8,580	4,649	6,588
産業	17,591	9,824	93	3,436	1,638	2,600
芸術	50,634	28,759	243	9,725	5,099	6,808
語学	8,586	5,007	48	1,506	733	1,292
文学	198,474	109,423	12,693	34,022	18,170	24,166
郷土資料	25,481	15,420	-	2,925	3,772	3,364
児童書	163,318	80,583	11,836	25,277	20,626	24,996
点字本(内数)	244	167	-	29	23	25
A V 資料	20,045	8,845	-	4,309	2,352	4,539
雑誌	9,290	4,620	-	1,787	1,589	1,294
電子書籍(外数)	1,248					

資料：生涯学習課 各年度末現在

## 第14-16表 貸出し冊数

	総数	中央図書館	移動図書館	波方図書館	大西図書館	大三島図書館	Web貸出延長 (外数)	電子図書館 (外数)
令和2年度	748,503	457,984	16,107	104,320	130,686	39,406	-	249
3	699,595	434,031	14,839	93,250	120,258	37,217	7,724	393
4月	65,054	40,166	1,235	9,352	11,119	3,182	-	18
5	-	-	-	-	-	-	-	32
6	68,335	43,222	1,455	9,085	11,180	3,393	-	20
7	68,760	42,550	1,301	9,289	12,199	3,421	-	54
8	75,979	47,465	1,358	10,137	13,151	3,868	649	30
9	58,195	35,777	1,183	7,762	10,199	3,274	511	60
10	57,913	35,324	1,371	8,403	9,672	3,143	704	23
11	55,764	34,157	1,295	7,035	10,090	3,187	651	11
12	57,614	35,850	1,377	7,316	9,769	3,302	954	79
1	64,878	40,367	1,355	8,588	11,088	3,480	1,441	14
2	61,658	38,271	1,416	8,092	10,493	3,386	1,377	28
3	65,445	40,882	1,493	8,191	11,298	3,581	1,437	24

資料：生涯学習課 各年度末現在

注) web貸出延長は令和3年8月サービス開始

第14-17表 児童館の利用状況

	総数	利用区分			利用人員内訳					開館日数
		個人利用	団体利用	館外指導	幼児	小学生	中学生	高校生	大人	
令和2年度	56,902	39,560	1,247	16,095	14,272	25,945	1,320	340	15,025	260
3	66,678	54,620	1,073	10,985	13,614	33,941	1,229	216	17,678	294
枝堀	10,738	5,639	241	4,858	4,023	3,266	547	21	2,881	294
本町	12,728	10,818	305	1,605	2,394	6,697	158	21	3,458	294
朝倉	9,188	8,349	-	839	1,417	4,948	97	3	2,723	294
樋口	10,781	9,890	49	842	1,239	8,160	140	14	1,228	294
菊間	9,334	7,720	76	1,538	1,229	6,135	124	63	1,783	294
亀岡	4,009	3,230	369	410	927	1,436	13	2	1,631	294
伯方	9,900	8,974	33	893	2,385	3,299	150	92	3,974	294

資料：こども未来課

第14-18表 学級・教室の開設状況

	青年学級・教室		婦人学級		高齢者教室	
	学級数	学級生数	学級数	学級生数	学級数	学級生数
令和元年度	1	15	15	467	11	1,246
2	-	-	13	371	7	1,301
3	-	-	12	332	6	973

資料：生涯学習課

第14-19表 婦人会・PTAの状況

	地域婦人会		PTA	
	団体数	会員数	単位数	会員数
令和元年度	15	1,116	41	9,642
2	15	842	41	9,391
3	14	718	41	9,281

資料：県教育委員会「社会教育基礎調査」各年度5月1日現在

注) 1 地域婦人会数は県連合婦人会加盟数である。

2 PTA数は公立小中学校の合計である。



第14-20表 サン・アビリティーズ今治の利用状況

	総 数			体 育 室		会 議 ・ 研 修 室		教 養 文 化 室		多 目 的 室		ア・チリ施設	
	総 数	障 害 者	一 般	障 害 者	一 般	障 害 者	一 般	障 害 者	一 般	障 害 者	一 般	障 害 者	一 般
平成26年度	67,210	12,049	55,161	6,558	37,054	3,174	12,003	531	2,394	1,089	1,989	697	1,721
27	76,089	14,577	61,512	8,941	47,202	3,095	9,549	392	1,961	1,295	1,526	854	1,274
28	79,507	16,284	63,223	9,411	46,791	3,524	12,319	227	1,719	2,208	1,495	914	899
29	76,957	16,427	60,530	8,987	44,798	3,925	11,189	354	1,940	1,993	1,410	1,168	1,193
30	74,281	16,709	57,572	9,791	43,315	3,696	9,484	737	2,123	1,803	1,627	682	1,023
令和元年度	67,753	15,642	52,111	8,432	38,956	3,868	8,848	575	1,819	1,771	1,627	996	861
2	52,464	10,525	41,939	5,858	31,697	2,326	5,544	353	1,702	1,362	1,941	626	1,055
3	68,388	14,005	54,383	6,703	37,318	3,396	8,943	739	2,394	1,924	2,414	1,243	3,314

資料：今治市障がい者文化体育施設

第14-21表 クアハウス今治の利用状況

	総 数	一 般				会 員			稼動日数	日平均
		計	大 人	小 人	幼 児	計	個 人	法 人		
平成26年度	143,616	48,756	37,753	6,864	4,139	94,860	94,860	-	306	469
27	143,448	48,564	37,850	7,176	3,538	94,884	94,884	-	310	463
28	134,056	44,332	34,217	6,106	4,009	89,724	89,724	-	306	438
29	132,447	44,181	33,809	5,938	4,434	88,266	88,266	-	306	433
30	128,989	43,854	33,156	6,817	3,881	85,135	85,135	-	300	430
令和元年度	125,661	43,881	32,592	7,294	3,995	81,780	81,780	-	309	407
2	92,126	21,435	16,421	3,027	1,987	70,691	70,691	-	288	320
3	86,762	23,542	17,433	3,886	2,223	63,220	63,220	-	280	310

資料：一般財団法人 今治市多目的温泉保養館管理公社

第14-22表 今治城閣観覧者数

	合 計			一 般		団 体		観覧料および 使用料
	合 計	一 般	学生・無料	一 般	学生・無料	一 般	学生・無料	
平成26年度	61,502	48,500	13,002	36,969	12,809	11,531	193	28,481,750
27	77,744	62,979	14,765	46,629	14,701	16,350	64	30,416,300
28	81,277	66,457	14,820	47,816	14,758	18,641	62	31,931,800
29	84,162	67,913	16,249	49,689	16,200	18,224	49	32,718,900
30	72,835	58,302	14,533	42,028	14,454	16,274	79	28,002,150
令和元年度	79,903	64,458	15,445	49,348	15,363	15,110	82	31,786,080
2	40,016	31,523	8,493	24,470	8,463	7,053	30	16,046,300
3	40,677	31,683	8,994	24,106	8,976	7,577	18	16,122,160

資料：文化振興課

第14-23表 文化財指定件数

	総 数			有 形 文 化 財			無 形 文 化 財		
	国指定	県指定	市指定	国指定	県指定	市指定	国指定	県指定	市指定
令和元年度	105	43	328	95	19	231	-	-	-
2	105	45	328	95	21	231	-	-	-
3	105	45	328	95	21	231	-	-	-
(今治市)	11	18	105	7	9	96	-	-	-
(朝倉村)	-	4	25	-	1	8	-	-	-
(玉川町)	3	6	59	2	5	42	-	-	-
(波方町)	-	-	15	-	-	7	-	-	-
(大西町)	1	-	20	-	-	7	-	-	-
(菊間町)	-	2	33	-	-	18	-	-	-
(吉海町)	1	1	8	-	-	2	-	-	-
(宮窪町)	2	-	16	1	-	14	-	-	-
(伯方町)	-	-	14	-	-	8	-	-	-
(上浦町)	-	3	-	-	-	-	-	-	-
(大三島町)	87	10	30	85	6	27	-	-	-
(関前村)	-	1	3	-	-	2	-	-	-

資料：生涯学習課 各年度末現在

第14-24表 河野美術館の利用状況

	観 覧 者 数			会 場 使 用 回 数					
	総 数	一 般	学生・無料	総 数	展示室	会議室	講演室	茶 室	小会議室
平成27年度	6,915	3,141	3,774	1,140	858	164	93	25	-
28	9,378	3,583	5,795	971	736	143	67	25	-
29	7,539	2,613	4,926	1,110	862	178	60	10	-
30	8,647	3,301	5,346	1,479	1,222	163	84	10	-
令和元年度	7,539	2,922	4,617	1,477	1,164	200	102	11	-
2	4,491	1,370	3,121	1,175	983	123	58	11	-
3	3,392	917	2,475	1,093	903	104	74	12	-

資料：文化振興課



民俗文化財			史跡			名勝			天然記念物		
国指定	県指定	市指定	国指定	県指定	市指定	国指定	県指定	市指定	国指定	県指定	市指定
-	6	12	4	9	44	5	1	5	1	8	36
-	6	12	4	9	44	5	1	5	1	8	36
-	6	12	4	9	44	5	1	5	1	8	36
-	1	2	2	5	-	2	-	-	-	3	7
-	1	2	-	2	9	-	-	-	-	-	6
-	-	1	-	-	8	1	-	2	-	1	6
-	-	-	-	-	6	-	-	-	-	-	2
-	-	1	1	-	7	-	-	1	-	-	4
-	1	4	-	-	5	-	-	2	-	1	4
-	-	-	-	-	4	1	-	-	-	1	2
-	-	1	1	-	1	-	-	-	-	-	-
-	-	1	-	-	3	-	-	-	-	-	2
-	-	-	-	2	-	-	-	-	-	1	-
-	2	-	-	-	-	1	1	-	1	1	3
-	1	-	-	-	1	-	-	-	-	-	-

第14-25表 博物館・歴史館の利用状況

	観覧者数		
	総数	一般	学生・無料 (高校生以下)
令和元年度	124,815	82,582	42,233
2	73,130	48,320	24,810
3	61,778	42,779	18,999
朝倉ふるさと美術古墳館	7,310	7,310	-
玉川近代美術館	1,791	1,196	595
波方歴史民俗資料館	-	-	-
大西藤山歴史資料館	469	302	167
吉海郷土文化センター	1,263	758	505
村上海賊ミュージアム	35,613	24,069	11,544
伯方ふるさと歴史公園	-	-	-
上浦歴史民俗資料館	682	398	284
大三島美術館	1,808	1,189	619
大三島美術館別館	8,363	4,990	3,373
伊東豊雄建築ミュージアム	4,479	2,567	1,912

資料：各博物館・歴史館

注) 一部の博物館・歴史館は、大人の中に大学生・高校生を含む。

## 第14-26表 公会堂の利用状況

	市 主 催			その他の
	回 数	使 用 料	入 場 者 概 数	回 数
	回	円	人	回
平成26年度	37	4,772,990	20,695	67
27	27	2,524,710	14,585	69
28	26	2,097,170	12,695	65
29	19	1,507,970	10,215	66
30	21	1,777,590	13,470	58
令和元年度	20	2,301,230	10,920	56
2	15	518,930	450	22
3	14	673,870	2,783	45
4月	-	-	-	4
5	-	-	-	1
6	-	-	-	1
7	-	-	-	5
8	-	-	-	6
9	1	113,200	200	2
10	5	107,050	490	1
11	5	289,100	920	6
12	2	125,560	700	5
1	1	38,960	473	3
2	-	-	-	2
3	-	-	-	9

資料：総務管財課

## 第14-27表 市民会館の利用状況

	市 主 催							その他の公共団体			
	大会議室	中会議室	小会議室	3階 会議室	計	使用料	入場者 概数	大会議室	中会議室	小会議室	3階 会議室
						円	人				
平成26年度	63	163	231	-	457	4,157,600	8,989	116	240	199	-
27	50	157	86	-	293	2,427,090	6,309	143	242	190	-
28	65	141	178	-	384	3,926,140	9,475	103	243	165	-
29	53	136	97	-	286	2,647,110	7,619	110	222	175	-
30	47	123	133	-	303	2,470,160	7,518	95	207	174	-
令和元年度	48	138	301	-	487	4,069,750	8,047	65	221	76	-
2	47	88	313	-	448	4,088,740	3,885	44	132	31	-
3	21	159	152	-	332	2,789,370	3,166	47	93	64	-
4月	2	11	-	-	13	97,350	145	5	9	2	-
5	1	17	-	-	18	135,640	205	-	6	5	-
6	1	20	-	-	21	201,030	189	7	8	2	-
7	3	42	15	-	60	524,740	710	8	9	11	-
8	4	24	4	-	32	286,780	475	3	14	9	-
9	-	-	58	-	58	494,080	290	3	8	-	-
10	4	38	62	-	104	798,600	735	4	8	-	-
11	4	5	12	-	21	205,900	317	4	12	2	-
12	1	-	-	-	1	16,860	80	4	2	12	-
1	1	2	1	-	4	28,390	20	1	1	6	-
2	-	-	-	-	-	-	-	4	11	11	-
3	-	-	-	-	-	-	-	4	5	4	-

資料：総務管財課

公共団体及び民間主催		合 計			
使用料	入場者概数	回数	使用料	入場者概数	
円	人	回	円	人	
8,237,540	33,504	104	13,010,530	54,199	
8,287,480	32,574	96	10,812,190	47,159	
8,097,520	36,087	91	10,194,690	48,782	
7,998,354	36,429	85	9,506,324	46,644	
7,293,840	22,054	79	9,071,430	35,524	
8,233,120	40,633	76	10,534,350	51,553	
2,565,740	4,152	37	3,084,670	4,602	
6,077,700	9,683	59	6,751,570	12,466	
143,370	138	4	14,370	138	
195,320	200	1	195,320	200	
191,690	900	1	191,690	900	
963,140	1,480	5	963,140	1,480	
1,031,320	1,025	6	1,031,320	1,025	
357,860	300	3	471,060	500	
103,240	500	6	210,290	990	
728,780	930	11	1,017,880	1,850	
754,510	1,840	7	880,070	2,540	
207,290	170	4	246,250	643	
344,980	360	2	344,980	360	
1,056,200	1,840	9	1,056,200	1,840	

及び民間主催			合 計						
計	使用料	入場者概数	大会議室	中会議室	小会議室	3階会議室	計	使用料	入場者概数
	円	人						円	人
555	4,186,540	20,992	179	403	430	-	1,012	8,344,140	29,981
575	5,355,560	16,982	193	399	276	-	868	7,782,650	23,291
511	4,061,930	15,156	168	384	343	-	895	7,988,070	24,631
507	4,790,760	15,393	163	358	272	-	793	7,437,870	23,012
476	3,933,650	15,609	142	330	307	-	779	6,403,810	23,127
362	3,141,000	12,946	113	359	377	-	849	7,210,750	20,993
207	1,757,870	4,814	91	220	344	-	655	5,846,610	8,699
204	1,901,960	3,867	68	252	216	-	536	4,691,330	7,033
16	116,270	257	7	20	2	-	29	213,620	402
11	42,530	135	1	23	5	-	29	178,170	340
17	218,530	497	8	28	2	-	38	419,560	686
28	403,050	587	11	51	26	-	88	927,790	1,297
26	228,600	496	7	38	13	-	58	515,380	971
11	101,240	267	3	8	58	-	69	595,320	557
12	89,390	320	8	46	62	-	116	887,990	1,055
18	120,870	322	8	17	14	-	39	326,770	639
18	156,900	228	5	2	12	-	19	173,760	308
8	57,650	90	2	3	7	-	12	86,040	110
26	231,070	327	4	11	11	-	26	231,070	327
13	135,860	341	4	5	4	-	13	135,860	341

第14-28表 観光客数

	入 込 観 光 客			( 再 掲 )	
	総 数	日帰り客	宿泊客	県外客	県内客
令和2年度	1,386,112	1,067,184	318,928	1,052,304	333,808
3	1,212,212	909,456	302,759	886,055	326,157

資料：観光課

注) 観光客数は推計値である。

第14-29表 せせらぎ交流館の利用状況

	総 数	一 般			稼 動 日 数	日 平 均
		大 人	小 人 (小学生)	幼 児		
令和元年度	81,844	77,871	3,120	853	225	364
2	86,888	82,950	3,157	781	318	273
3	92,608	88,187	3,756	665	339	273

資料：観光課

第14-30表 マーレ・グラスシア大三島の利用状況

	総 数	一 般			稼 動 日 数	日 平 均
		大 人	小 人 (小学生)	幼 児		
令和元年度	113,783	109,661	4,122	-	311	366
2	64,040	62,210	1,830	-	243	264
3	64,424	62,407	2,017	-	260	248

資料：観光課



第14-31表 レンタサイクルの利用状況

		ターミナル								合計
		中央	駅前	みなと	吉海	宮窪	伯方	上浦	大三島	
令和元年度	国内	33,332	8,565	823	3,294	599	2,221	7,347	1,019	57,200
	県外	24,598	7,969	752	2,092	483	1,884	6,617	943	45,338
	県内	8,734	596	71	1,202	116	337	730	76	11,862
	国外	3,258	2,658	229	144	151	87	412	25	6,964
	合計	36,590	11,223	1,052	3,438	750	2,308	7,759	1,044	64,164
令和2年度	国内	17,263	5,901	257	2,763	237	1,276	4,089	320	32,106
	県外	10,690	5,280	216	2,465	192	956	3,379	266	23,444
	県内	6,573	621	41	298	45	320	710	54	8,662
	国外	37	11	11	-	-	-	54	-	113
	合計	17,300	5,912	268	2,763	237	1,276	4,143	320	32,219
令和3年度	国内	17,925	5,357	271	1,896	233	1,094	3,740	321	30,837
	県外	11,771	4,934	223	1,527	196	794	3,219	289	22,953
	県内	6,154	423	48	369	37	300	521	32	7,884
	国外	-	-	-	-	-	-	30	-	30
	合計	17,925	5,357	271	1,896	233	1,094	3,770	321	30,867

資料：観光課

第14-32表 糸山サイクリングターミナルの利用状況

	宿泊使用							一時使用				
	大人	中学生	4歳以上	4歳未満	合計	稼働日数	日平均	研修室	大広間	合計	稼働日数	日平均
令和元年度	7,206	286	656	98	8,246	361	23	1,884	32	1,916	361	5
2	2,567	100	196	22	2,885	305	9	445	16	461	305	2
3	3,112	109	243	47	3,511	361	10	395	12	407	361	1

資料：観光課







## 目 次

---

第15-1表	交通事故発生状況
第15-2表	第1当事者の交通事故原因(法令違反)別発生状況
第15-3表	交通事故類型別発生状況
第15-4表	地域別火災発生状況
第15-5表	月・時間別救急出動状況
第15-6表	地域別救急出動状況
第15-7表	刑法犯罪種別発生・検挙状況
第15-8表	刑法犯で補導した少年の罪種別・学職別状況



第15-1表 交通事故発生状況

	令和元年（平成31年）			令和 2年			令和 3年		
	発生	死者	傷者	発生	死者	傷者	発生	死者	傷者
総計	332	8	379	273	7	306	274	10	299
今治	272	4	310	224	3	253	217	6	231
朝倉	3	-	5	5	-	5	6	-	10
玉川	11	-	11	6	-	6	6	-	12
波方	7	1	8	4	-	4	7	-	7
大西	14	1	16	17	1	20	12	-	13
菊間	15	1	20	8	-	11	10	2	10
吉海	2	-	2	-	-	-	6	1	5
宮窪	2	-	2	1	-	1	1	-	1
伯方	4	1	3	2	2	-	3	1	2
上浦	-	-	-	2	-	3	3	-	5
大三島	2	-	2	4	1	3	3	-	3
関前	-	-	-	-	-	-	-	-	-

資料：愛媛県警察本部

第15-2表 第1当事者の交通事故原因(法令違反)別発生状況

		信号無視	速度違反	優先通行妨害	追越し違反	右左折違反	交差点安全進行	歩行者妨害等	徐行違反	一時不停止	酒酔い運転	過労運転	安全運転義務違反	その他	歩行者の違反	三悪(内数)		
																速度	飲酒	無免許
令和 2年	発生	12	-	7	1	8	43	7	8	24	1	2	152	8	-	-	3	2
	死者	-	-	-	1	-	1	-	-	-	-	-	4	1	-	-	1	-
	傷者	13	-	8	1	8	43	7	9	29	1	7	173	7	-	-	2	2
令和 3年	発生	6	2	2	2	4	52	10	6	20	1	-	154	14	1	2	4	1
	死者	-	-	-	-	-	-	-	-	-	-	-	6	3	1	-	-	-
	傷者	6	2	3	3	4	65	10	6	22	1	-	166	11	-	2	4	1

資料：愛媛県警察本部

## 第15-3表 交通事故類型別発生状況

		歩行者事故				自転車事故	車両相互						単独事故	列車事故
		対(背)面通行中	横断歩行中	その他	小計		正面衝突	追突	出合頭	右左折時	その他	小計		
令和 2年	発生	-	23	18	41	50	6	59	55	22	25	167	15	-
	死者	-	3	-	3	1	1	-	-	-	-	1	2	-
	傷者	-	20	19	39	49	9	76	64	22	30	201	17	-
令和 3年	発生	-	21	19	40	60	7	56	59	19	21	162	12	-
	死者	-	4	-	4	2	-	-	-	-	-	-	4	-
	傷者	-	17	19	36	60	15	66	68	20	25	194	9	-

資料：愛媛県警察本部

第15-4表 地域別火災発生状況

	出火件数						損害額 (千円)	焼損棟数	焼損面積		り災世帯	り災人員	死者	負傷者
	計	建物	林野	車両	船舶	その他			建物 (m <sup>2</sup> )	林野 (a)				
平成30年	67	43	2	2	1	19	276,555	53	5,971	35	28	59	4	4
令和元年 (平成31年)	60	34	3	2	-	21	97,672	40	2,029	49	27	70	4	6
令和 2年	47	28	1	-	-	18	122,801	36	2,233	5	21	42	4	5
令和 3年	60	31	2	11	2	14	90,077	47	2,945	18	21	38	4	9
(今治市)	37	23	1	6	1	6	49,160	28	1,652	8	15	28	4	6
(朝倉村)	-	-	-	-	-	-	-	-	-	-	-	-	-	-
(玉川町)	3	-	1	1	-	1	310	-	-	10	-	-	-	-
(波方町)	2	-	-	1	-	1	20	-	-	-	-	-	-	-
(大西町)	1	-	-	-	-	1	-	-	-	-	-	-	-	-
(菊間町)	5	4	-	-	-	1	14,850	11	802	-	1	2	-	-
(吉海町)	1	1	-	-	-	-	6,170	2	108	-	1	2	-	-
(宮窪町)	3	-	-	2	1	-	9,770	-	-	-	-	-	-	1
(伯方町)	4	-	-	1	-	3	96	-	-	-	-	-	-	1
(上浦町)	2	1	-	-	-	1	77	1	-	-	1	1	-	1
(大三島町)	1	1	-	-	-	-	335	2	18	-	2	4	-	-
(関前村)	1	1	-	-	-	-	9,289	3	365	-	1	1	-	-

資料：今治市消防本部「火災・救急・救助統計」

第15-5表 月・時間別救急出動状況

		計	火災	自然災害	水難	交通	労働災害	運動競技	一般負傷	加害	自損行為	急病	転院	その他
平成30年		8,241	9	13	7	774	73	28	1,225	27	60	4,668	1,322	35
令和元年 (平成31年)		8,117	11	-	5	728	56	31	1,243	25	48	4,631	1,317	22
令和 2年		7,521	9	-	13	632	58	18	1,178	31	76	4,191	1,279	36
3		7,969	11	-	7	613	42	26	1,229	21	61	4,466	1,448	45
月別	1月	699	-	-	-	35	4	2	108	2	7	413	126	2
	2	551	1	-	1	38	-	2	77	1	6	326	96	3
	3	701	2	-	2	59	6	2	107	1	5	372	140	5
	4	599	1	-	-	52	3	1	107	-	3	294	132	6
	5	609	-	-	1	44	3	2	88	1	6	345	114	5
	6	690	2	-	-	53	2	1	100	1	5	394	125	7
	7	708	-	-	-	47	3	5	81	3	7	445	115	2
	8	725	1	-	-	50	-	4	119	-	5	428	115	3
	9	591	-	-	2	54	9	2	91	4	10	316	99	4
	10	631	-	-	-	53	4	-	100	4	3	345	121	1
	11	717	4	-	1	62	4	3	111	2	2	385	137	6
	12	748	-	-	-	66	4	2	140	2	2	403	128	1
時間別	0～2時	320	1	-	-	14	1	-	44	3	3	217	34	3
	2～4時	269	-	-	-	9	-	-	28	2	4	200	17	9
	4～6時	290	-	-	-	13	-	-	39	1	1	212	23	1
	6～8時	482	-	-	-	49	1	-	84	-	10	294	38	6
	8～10時	1,098	2	-	1	79	8	1	167	1	6	603	227	3
	10～12時	1,158	2	-	2	96	8	7	180	1	9	499	351	3
	12～14時	956	1	-	1	76	5	6	130	1	4	452	278	2
	14～16時	835	2	-	2	83	8	6	142	2	4	448	137	1
	16～18時	809	-	-	1	92	8	2	137	1	8	422	133	5
	18～20時	718	1	-	-	56	2	2	114	5	10	449	74	5
	20～22時	596	1	-	-	31	1	2	95	3	2	380	76	5
	22～24時	438	1	-	-	15	-	-	69	1	-	290	60	2

資料：今治市消防本部「火災・救急・救助統計」

第15-6表 地域別救急出動状況

	総数		今治		朝倉		玉川		波方		大西		菊間	
	出動件数	搬送人員	出動件数	搬送人員	出動件数	搬送人員	出動件数	搬送人員	出動件数	搬送人員	出動件数	搬送人員	出動件数	搬送人員
平成30年	8,241	7,850	5,876	5,625	140	138	225	217	277	262	329	319	283	270
令和元年 (平成31年)	8,117	7,675	5,892	5,589	161	154	203	197	271	254	300	290	269	263
令和2年	7,521	7,057	5,525	5,223	138	129	177	166	263	246	274	264	228	212
3	7,969	7,557	5,927	5,643	136	130	203	204	225	208	295	282	283	268
火災	11	7	8	5	-	-	-	-	-	-	-	-	-	-
自然災害	-	-	-	-	-	-	-	-	-	-	-	-	-	-
水難	7	-	4	-	-	-	-	-	-	-	2	-	1	-
交通	613	626	431	440	13	13	24	32	13	11	29	28	27	28
労働災害	42	41	23	23	-	-	3	3	1	1	4	3	4	4
運動競技	26	25	20	20	-	-	-	-	1	1	1	1	-	-
一般負傷	1,229	1,187	803	777	35	35	45	44	52	51	52	52	50	49
加害	21	18	17	15	-	-	-	-	-	-	3	2	-	-
自損行為	61	44	48	37	-	-	1	1	2	1	5	3	2	1
急病	4,466	4,158	3,169	2,952	84	80	126	120	151	140	191	185	184	173
転院	1,448	1,440	1,369	1,364	2	2	3	3	3	3	8	8	13	13
その他	45	11	35	10	2	-	1	1	2	-	-	-	2	-

	吉海		宮窪		伯方		上浦		大三島		関前	
	出動件数	搬送人員	出動件数	搬送人員	出動件数	搬送人員	出動件数	搬送人員	出動件数	搬送人員	出動件数	搬送人員
平成30年	234	223	135	128	314	289	233	223	163	156	32	-
令和元年 (平成31年)	220	204	130	122	267	257	192	176	179	169	33	-
令和2年	182	172	124	112	243	232	161	150	163	151	43	-
3	174	167	126	119	239	221	158	151	172	164	31	-
火災	-	-	1	1	-	-	2	1	-	-	-	-
自然災害	-	-	-	-	-	-	-	-	-	-	-	-
水難	-	-	-	-	-	-	-	-	-	-	-	-
交通	25	24	9	10	17	15	18	18	7	7	-	-
労働災害	-	-	-	-	3	3	3	3	1	1	-	-
運動競技	1	1	-	-	1	-	1	1	1	1	-	-
一般負傷	26	26	30	29	49	48	42	40	40	36	5	-
加害	-	-	-	-	-	-	-	-	1	1	-	-
自損行為	-	-	1	-	2	1	-	-	-	-	-	-
急病	112	106	85	79	138	128	88	84	115	111	23	-
転院	10	10	-	-	26	26	4	4	7	7	3	-
その他	-	-	-	-	3	-	-	-	-	-	-	-

資料：今治市消防本部「火災・救急・救助統計」

注）船舶による搬送人員は、引き継ぎ側（陸上搬送）の人員として計上。

第15-7表 刑法犯罪種別発生・検挙状況

		認知件数			検挙件数			検挙人員		
		令和元年 (平成31年)	令和2年	令和3年	令和元年 (平成31年)	令和2年	令和3年	令和元年 (平成31年)	令和2年	令和3年
凶悪犯	殺人	1	4	-	1	3	-	1	3	-
	強盗	-	-	2	-	-	2	-	-	1
	放火	2	2	3	2	1	4	2	-	4
	強制性交等	-	2	-	-	2	-	-	1	-
粗暴犯	暴行	43	37	18	43	38	18	46	43	23
	傷害	28	17	12	28	15	12	33	16	16
	脅迫	3	13	4	3	12	4	2	8	5
	恐喝	-	-	1	-	-	1	-	-	-
窃盗犯		496	475	456	227	261	262	127	120	130
知能犯	詐欺	20	12	23	13	7	9	12	4	4
	横領	1	-	-	-	1	-	-	1	-
	偽造	5	3	1	4	2	1	1	2	1
風俗犯	汚職	-	-	-	-	-	-	-	-	-
	賭博 わいせつ	11	7	6	9	7	6	7	4	5
その他の刑法犯		143	112	150	30	35	36	26	29	25
総数		753	684	676	360	384	355	257	231	214

資料：今治警察署「生活安全白書」、伯方警察署「生活安全白書」  
注）伯方警察署管内（上島町分を含む。）

第15-8表 刑法犯で補導した少年の罪種別・学職別状況

令和3年		児童・生徒					有職少年	無職少年	総数	
		小学生	中学生	高校生	大学生	その他学生				小計
凶悪犯		-	-	-	-	-	-	-	-	
粗暴犯	暴行	-	-	-	-	-	1	1	2	
	傷害	-	-	1	-	-	2	1	4	
	恐喝	-	-	-	-	-	-	-	-	
窃盗犯		8	3	4	1	-	16	2	1	19
知能犯		-	-	-	-	-	-	-	-	-
占有離脱物横領		-	-	1	1	-	2	-	1	3
風俗犯		-	1	-	-	-	1	-	-	1
その他の刑法犯		-	-	-	-	-	-	-	-	-
総数		8	4	6	2	-	20	5	4	29

資料：今治警察署「生活安全白書」、伯方警察署「生活安全白書」  
注）伯方警察署管内（上島町分を含む。）



# 表 目 次

---

---

第16-1表	一般会計当初予算額
第16-2表	一般会計決算額
第16-3表	会計別予算額及び決算額
第16-4表	公有財産
第16-5表	市税の状況（1）
第16-6表	市税の状況（2）
第16-7表	市職員数
第16-8表	年齢別市職員数
第16-9表	選挙投票の状況
第16-10表	投票区別選挙人名簿登録者数



## 第16-1表 一般会計当初予算額

令和3年度

(単位：千円・%)

歳入			歳出		
款別	予算額	構成比	款別	予算額	構成比
1 市 税	18,420,131	24.8	1 議 会 費	425,927	0.6
2 地 方 譲 与 税	523,000	0.7	2 総 務 費	5,539,838	7.5
3 利 子 割 交 付 金	26,000	0.0	3 民 生 費	28,059,058	37.8
4 配 当 割 交 付 金	60,000	0.1	4 衛 生 費	6,572,610	8.9
5 株 式 等 譲 渡 所 得 割 交 付 金	40,000	0.1	5 労 働 費	294,144	0.4
6 法 人 事 業 税 交 付 金	284,000	0.4	6 農 林 水 産 業 費	1,959,735	2.6
7 地 方 消 費 税 交 付 金	3,023,000	4.1	7 商 工 費	3,414,287	4.6
8 ゴ ル フ 場 利 用 税 交 付 金	19,000	0.0	8 土 木 費	8,295,966	11.2
9 環 境 性 能 割 交 付 金	35,000	0.0	9 消 防 費	2,618,122	3.5
10 地 方 特 例 交 付 金	1,319,000	1.8	10 教 育 費	5,810,695	7.8
11 地 方 交 付 税	19,300,000	26.0	11 災 害 復 旧 費	38,300	0.1
12 交 通 安 全 対 策 特 別 交 付 金	17,900	0.0	12 公 債 費	11,111,318	15.0
13 分 担 金 及 び 負 担 金	323,711	0.4	13 予 備 費	30,000	0.0
14 使 用 料 及 び 手 数 料	1,494,044	2.0			
15 国 庫 支 出 金	11,115,354	15.0			
16 県 支 出 金	5,413,427	7.3			
17 財 産 収 入	115,799	0.2			
18 寄 附 金	1,351,151	1.8			
19 繰 入 金	1,758,907	2.4			
20 繰 越 金	1,976,985	2.7			
21 諸 収 入	1,593,391	2.1			
22 市 債	5,960,200	8.0			
合 計	74,170,000	100.0	合 計	74,170,000	100.0

資料：財政課

## 第16-2表 一般会計決算額

(単位：千円・%)

	歳入	歳出	差引額	
	決算額(A)	決算額(B)	(A-B)(C)	(C/A)
平成28年度	83,479,047	78,851,448	4,627,599	5.5
29	87,872,957	83,114,851	4,758,106	5.4
30	77,335,555	72,925,911	4,409,644	5.7
令和元年度	80,821,395	76,716,852	4,104,543	5.1
2	94,274,348	89,776,525	4,497,823	4.8

資料：財政課

第16-3表 会計別予算額及び決算額

(単位：千円)

	令和2年度決算額		令和2年度 当初予算額	令和3年度 当初予算額
	歳入	歳出		
一般会計	94,274,348	89,776,525	72,600,000	74,170,000
特別会計	41,468,567	40,368,443	41,390,400	41,384,000
用地取得	732,016	732,016	234,800	36,200
墓園事業	47,607	43,812	49,100	40,000
船舶交通	235,162	235,162	254,600	268,300
簡易水道事業	94,895	72,599	83,200	-
港湾事業	311,196	311,129	336,000	370,000
鉱泉供給事業	15,734	13,705	15,600	13,000
小規模下水道	1,031,005	1,030,987	1,004,500	1,048,500
駐車場	10,300	10,299	11,600	11,000
国民健康保険	17,812,040	17,544,163	18,257,000	17,746,000
後期高齢者医療	2,478,044	2,416,801	2,463,000	2,516,000
介護保険	18,700,568	17,957,770	18,681,000	19,335,000

資料：財政課

第16-4表 公有財産

	土地(地積)	建物(延面積)	立木(蓄積量)	有価証券等
	m <sup>2</sup>	m <sup>2</sup>	m <sup>3</sup>	千円
平成29年度	39,471,479	941,269	453,621	33,934,898
30	39,455,009	938,551	461,395	34,509,786
令和元年度	39,471,725	938,761	469,262	32,035,066
2	39,443,836	936,574	477,009	31,858,074
3	39,443,864	924,111	485,331	32,592,880

資料：総務管財課 各年度末現在

## 第16-5表 市税の状況（1）

	市税 調定額(A)	市税 収入額(B)	収入歩合 (B/A)	市民負担額 一人当たり	一般会計 歳入決算額 (C)	歳入決算に 対する割合 (B/C)
	千円	千円	%	円	千円	%
平成29年度	23,112,430	22,429,544	97.0	143,472	87,872,957	25.5
30	22,529,781	22,024,874	97.8	141,439	77,335,555	28.5
令和元年度	22,473,041	22,086,008	98.3	142,556	80,821,395	27.3
2	20,937,007	20,596,977	98.4	134,711	92,274,348	22.3
3	21,217,430	20,882,669	98.4	139,102	85,873,588	24.3

資料：財政課

注) 市民負担額一人当たり =  $\frac{\text{各年度市税調定額}}{\text{住民基本台帳人口(各年度末現在)}}$

## 第16-6表 市税の状況（2）

(単位：千円)

税目	令和元年度		令和2年度		令和3年度	
	調定額	収入済額	調定額	収入済額	調定額	収入済額
総数	22,473,041	22,086,008	20,937,007	20,596,977	21,217,430	20,882,669
市民税	10,012,011	9,873,635	8,634,847	8,533,055	9,324,563	9,195,722
個人	7,130,726	7,004,300	7,038,240	6,948,625	6,845,442	6,725,949
法人	2,881,285	2,869,335	1,596,607	1,584,430	2,479,121	2,469,773
固定資産税	10,837,272	10,611,291	10,705,974	10,487,536	10,226,622	10,040,851
軽自動車税	588,856	566,180	612,580	592,809	624,529	604,409
市たばこ税	1,026,808	1,026,808	979,858	979,829	1,037,125	1,037,096
入湯税	8,094	8,094	3,748	3,748	4,591	4,591

資料：財政課



第16-7表 市職員数

		平成31年			令和 2年			令和 3年			令和 4年		
定	数	1,845			1,845			1,845			1,845		
全	職員数	1,341			1,363			1,333			1,339		
職	種	総数	男	女	総数	男	女	総数	男	女	総数	男	女
一	般行政職	909	752	157	928	762	166	903	738	165	895	720	175
医	療師	-	-	-	-	-	-	-	-	-	-	-	-
医	療技術職	9	-	9	9	-	9	11	-	11	10	-	10
看	護・保健職	44	1	43	46	1	45	46	1	45	52	2	50
福	祉職(保育士・支援員)	132	8	124	135	9	126	132	9	123	133	9	124
幼	稚園教諭職	-	-	-	-	-	-	-	-	-	-	-	-
技	能労務職	19	17	2	19	18	1	16	15	1	16	15	1
給	食技術員	12	9	3	11	8	3	10	7	3	10	7	3
海	事職(船長・甲板員)	3	3	-	2	2	-	2	2	-	2	2	-
消	防職	213	208	5	213	208	5	213	208	5	221	216	5

資料：人事課 各年4月1日現在

第16-8表 年齢別市職員数

	総数	20歳未満	20～29歳	30～39歳	40～49歳	50歳以上
平成31年	1,341	5	210	243	452	431
令和 2年	1,363	4	219	238	436	466
3	1,333	2	218	241	407	465
4	1,339	4	233	256	367	479

資料：人事課 各年4月1日現在



## 第16-9表 選挙投票の状況

選挙名及び執行年月日	有権者数	投票者数	棄権者数	投票率(%)	有効投票数	無効投票数
衆議院議員選挙						
平成 29.10. 22	136,467	68,365	68,102	50.10	66,485	1,880
令和 3.10. 31	130,957	67,099	63,858	51.24	64,508	2,591
参議院議員選挙						
令和 元. 7. 21	134,726	66,092	68,634	49.06	64,927	1,165
令和 4. 7. 10	129,972	63,344	66,628	48.74	61,789	1,554
県知事選挙						
令和 4.11. 20	128,427	42,701	85,726	33.25	42,261	439
県議会議員選挙						
平成 31. 4. 7	132,931	55,031	77,900	41.40	54,270	761
市長選挙						
平成 25. 2. 3	138,836	83,167	55,669	59.90	80,448	2,719
令和 3. 2. 7	131,359	80,330	51,029	61.15	78,558	1,772
市議会議員選挙						
平成 29. 2. 5	136,780	75,827	60,953	55.44	74,821	1,005
令和 3. 2. 7	131,359	80,320	51,039	61.15	78,480	1,841

資料：選挙管理委員会事務局

## 第16-10表 投票区別選挙人名簿登録者数

投票区	投票所	男	女	計
第1投票区	今治市民会館	832	1,048	1,880
第2投票区	別宮小学校屋内運動場	1,464	1,652	3,116
第3投票区	別宮保育所	1,066	1,185	2,251
第4投票区	旧美須賀小学校屋内運動場	914	1,236	2,150
第5投票区	旧日吉小学校屋内運動場	887	1,083	1,970
第6投票区	日吉中学校屋内運動場	1,571	1,941	3,512
第7投票区	鯉池集会所	1,952	2,336	4,288
第8投票区	城東公民館	1,701	1,939	3,640
第9投票区	立花中学校屋内運動場	1,917	2,228	4,145
第10投票区	立花カルチャーセンター	1,518	1,770	3,288
第11投票区	鳥生公民館	1,350	1,665	3,015
第12投票区	鳥生小学校屋内運動場	1,758	1,937	3,695
第13投票区	近見公民館	1,365	1,566	2,931
第14投票区	石井公民館	908	1,043	1,951
第15投票区	大浜集会所	342	385	727
第16投票区	桜井公民館	1,582	1,766	3,348
第17投票区	桜井保育所	1,247	1,396	2,643
第18投票区	志々満集会所	1,277	1,489	2,766
第19投票区	国分公民館	1,332	1,625	2,957
第20投票区	サン・アビリティーズ今治	1,914	2,104	4,018

資料：選挙管理委員会事務局 令和5年3月1日現在

第16-10表 投票区別選挙人名簿登録者数 (つづき)

投 票 区	投 票 所	男	女	計
第2第1投票区	富田公民館	1,493	1,747	3,240
第2第2投票区	南中学校屋内運動場	1,324	1,564	2,888
第2第3投票区	清水公民館	2,427	2,699	5,126
第2第4投票区	日高公民館	2,881	3,204	6,085
第2第5投票区	西中学校屋内運動場	1,676	1,837	3,513
第2第6投票区	乃万公民館	2,649	3,017	5,666
第2第7投票区	波止浜小学校屋内運動場	1,670	1,788	3,458
第2第8投票区	高部集会所	600	702	1,302
第2第9投票区	朝倉公民館	1,122	1,259	2,381
第3第0投票区	旧上朝小学校屋内運動場	483	570	1,053
第3第1投票区	玉川支所	1,207	1,397	2,604
第3第2投票区	日の出保育所	462	495	957
第3第3投票区	鈍川地域交流促進センター	143	167	310
第3第4投票区	龍岡中通集会所	81	106	187
第3第5投票区	波方支所	1,474	1,607	3,081
第3第6投票区	波方地区集会所	708	843	1,551
第3第7投票区	小部老人福祉センター	601	666	1,267
第3第8投票区	旧西森老人福祉センター	161	155	316
第3第9投票区	大西公民館	2,167	2,412	4,579
第4第0投票区	九王集会所	934	838	1,772
第4第1投票区	菊間公民館	429	529	958
第4第2投票区	菊間小学校屋内運動場	780	830	1,610
第4第3投票区	旧歌仙地域住民学習センター	268	295	563
第4第4投票区	太陽石油 四国研修センター	681	811	1,492
第4第5投票区	吉海学習交流館	742	879	1,621
第4第6投票区	泊集会所	107	129	236
第4第7投票区	棕名集会所	106	114	220
第4第8投票区	亀山集会所	303	355	658
第4第9投票区	宮窪公民館	721	790	1,511
第5第0投票区	友浦集会所	104	129	233
第5第1投票区	余所国集会所	124	135	259
第5第2投票区	しまなみ交流プラザ	952	1,013	1,965
第5第3投票区	有津浜集会所	492	551	1,043
第5第4投票区	旧西伯方地域住民学習センター	448	505	953
第5第5投票区	伯方農村環境改善センター	433	483	916
第5第6投票区	旧瀬戸老人憩の家	150	194	344
第5第7投票区	上浦保健センター	153	195	348
第5第8投票区	上浦開発総合センター	479	536	1,015
第5第9投票区	旧上浦盛研修センター	197	232	429
第6第0投票区	肥海集会所	129	144	273
第6第1投票区	大三島公民館	515	615	1,130
第6第2投票区	野々江地区館	171	215	386
第6第3投票区	浦戸集会所	130	170	300
第6第4投票区	宗方集会所	115	152	267
第6第5投票区	岡村集会所	140	180	320
合 計		60,029	68,648	128,677

資料：選挙管理委員会事務局 令和5年3月1日現在



# 今治市行政組織図(令和4年度)

部は ■ 局は ■ 課は ■

( )内は、行政組織規則における出先機関、教育委員会事務局処務規則における教育機関等及び公営企業処務規程における出先機関  
 ただし、主幹を置く出先機関等については、課の下段に記載している。  
 福祉事務所、選挙管理委員会、農業委員会の分室は、すべての支所に分室が所在しているため記載を省略する。

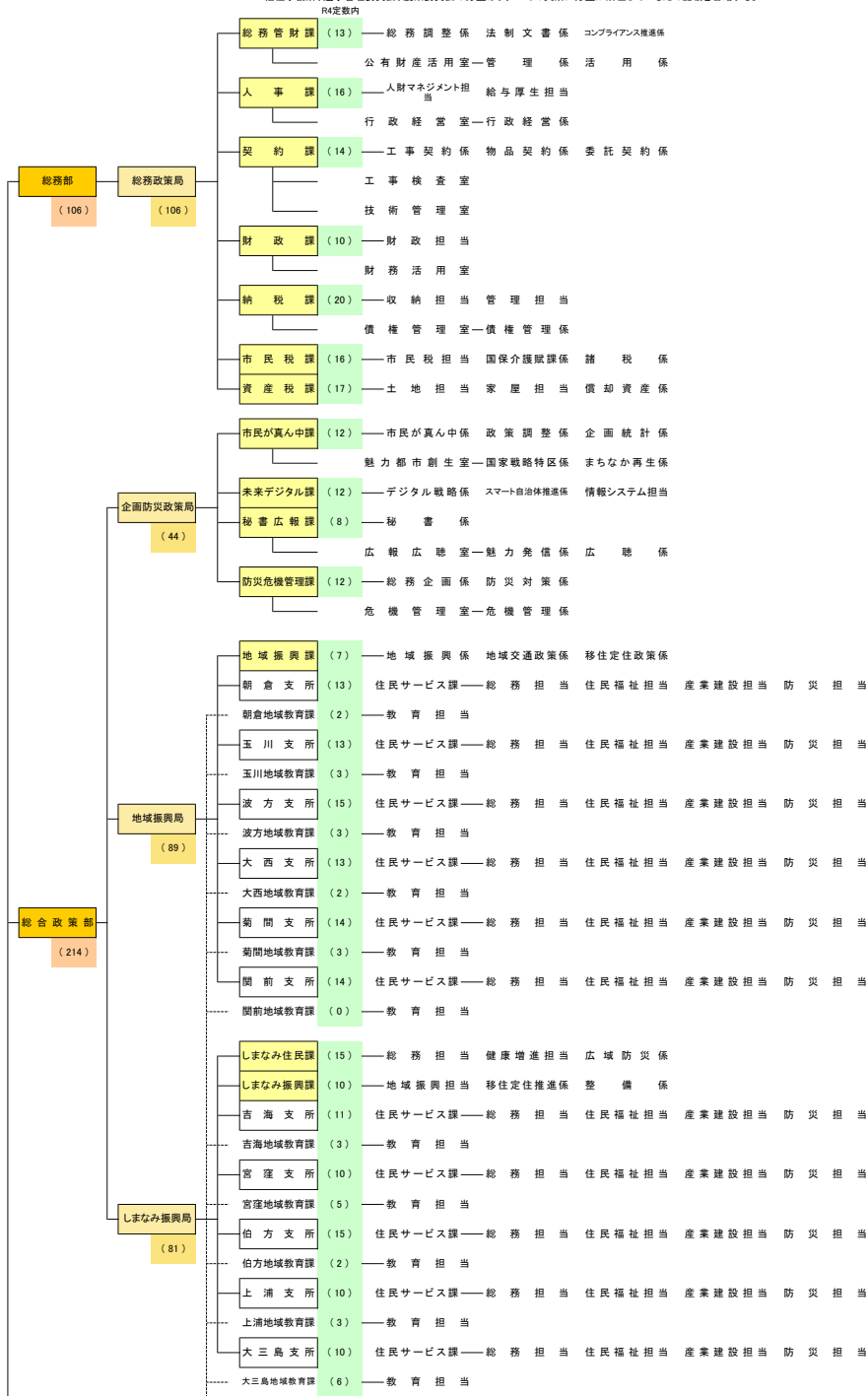

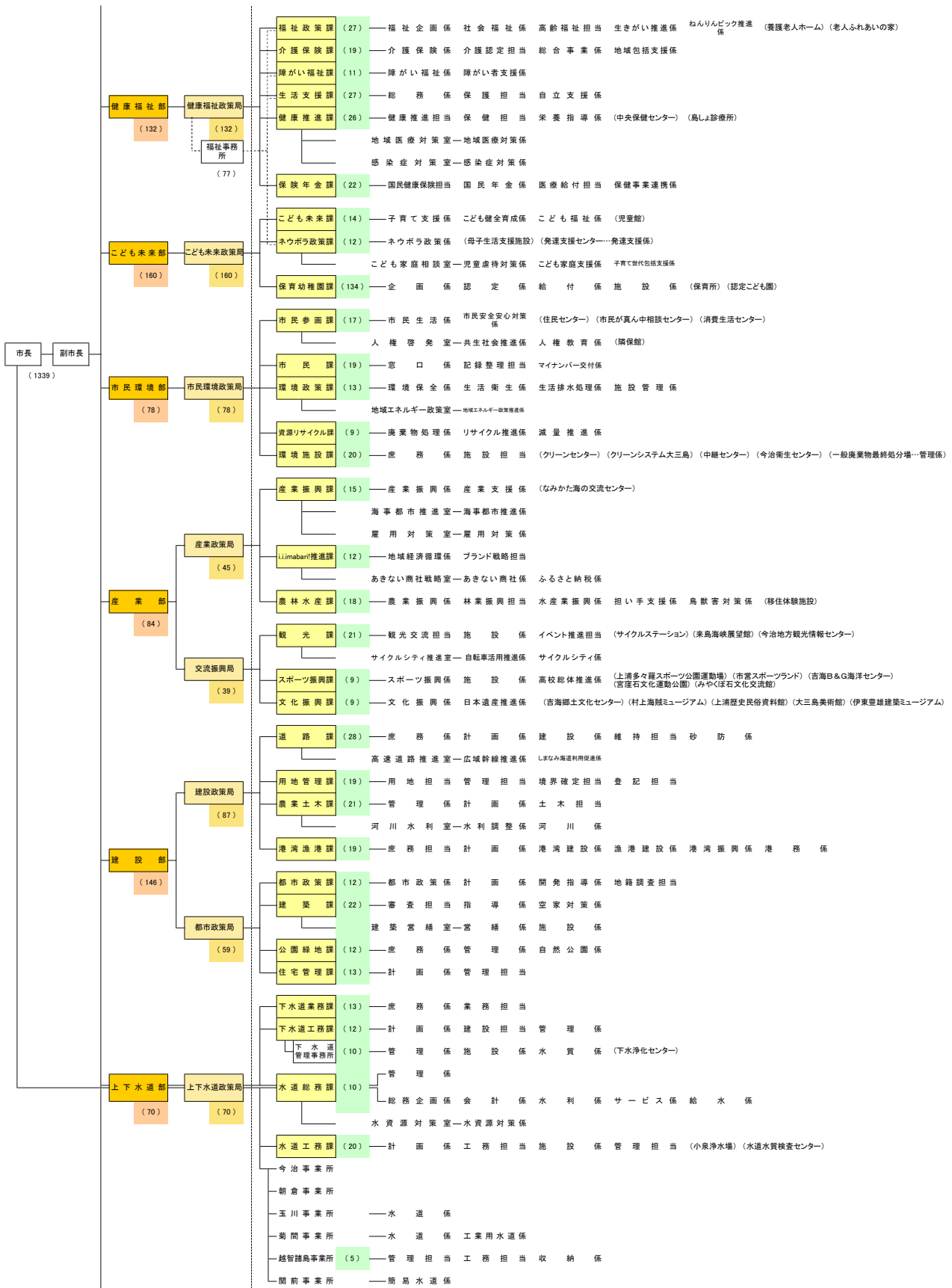

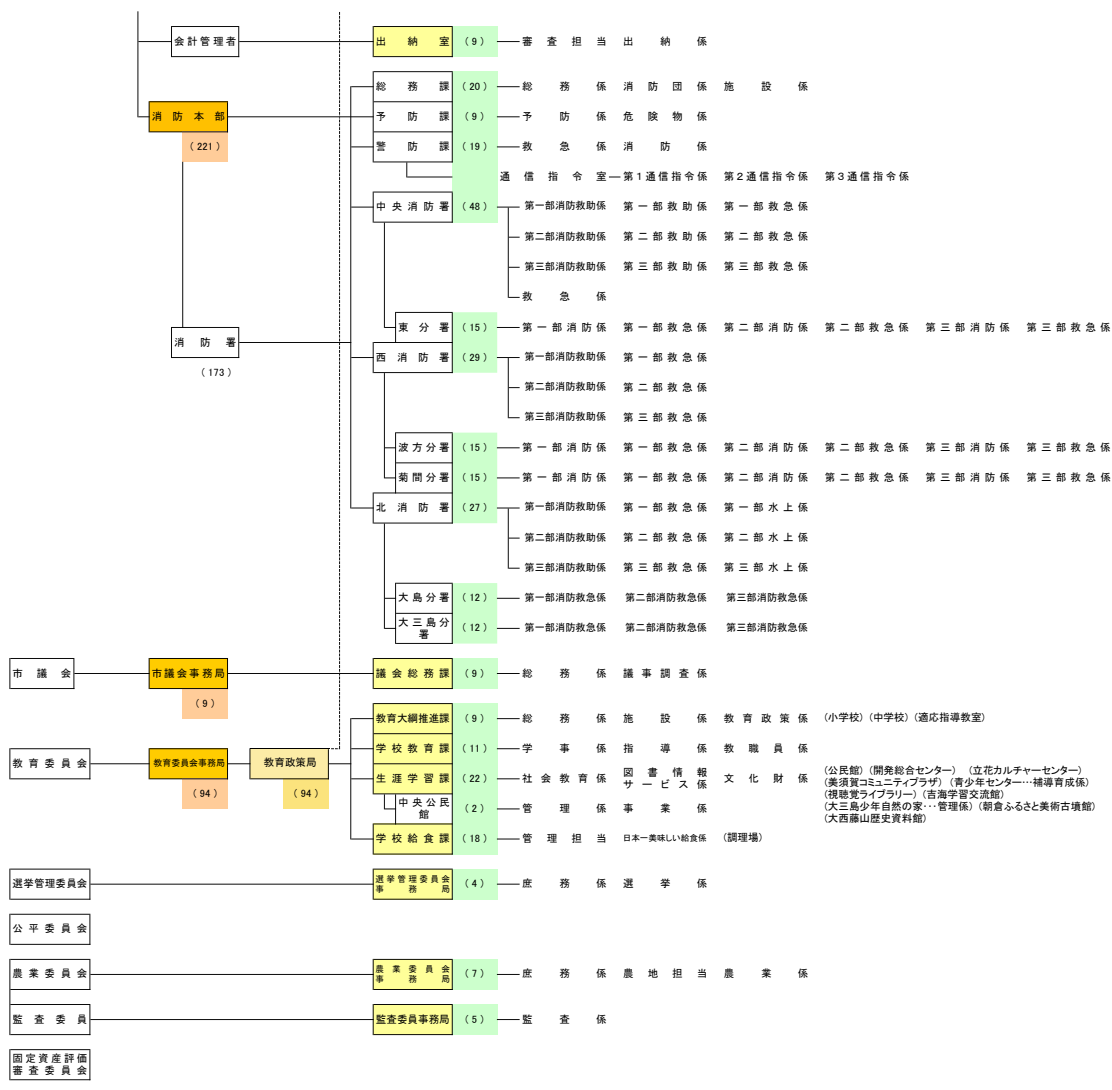

---

# 今治市の統計

令和5年3月 改訂

今治市総合政策部市民が真ん中課

---