

# 今治市の統計



今 治 市



## ご利用にあたって

- 1 本書は、当市の人口、経済、社会福祉、教育及び文化など各分野にわたる基礎的な統計資料を収集し掲載しています。
- 2 資料は各官公庁、民間諸機関及び庁内各部局各課などから収集したものです。
- 3 資料の出所は、各表の下部左側に掲げ、特に資料が報告書などによる場合は、その書名を付け加えました。
- 4 統計表は、原則として今治市を範囲とし、資料の都合により市域外の数値を含む場合は脚注に示しました。
- 5 統計表中の数値単位は、原則として上部右端に示しましたが、一部表中に記入したものもあります。また、一見して明らかなものは省略しました。
- 6 統計表で「何年」とあるのは暦年（1月から12月まで）、「何年度」とあるのは会計年度（4月から翌年3月まで）の期間を示しています。
- 7 数字の単位未満は、原則として四捨五入したため、総数とその内訳の合計とは必ずしも一致しません。
- 8 統計表中の符号の用い方は、次のとおりです。
  - 「0」 データが「0」又は指定した単位に満たないもの
  - 「—」 データが皆無又は定義上該当数字がないもの
  - 「…」 データが不詳、数値が得られないもの
  - 「X」 データの公表を差し控えたもの（秘匿数値）
  - 「△」 データが減少、減額したもの

# 今 治 市 の 1 日

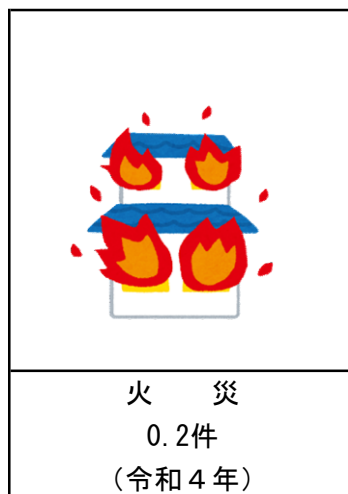
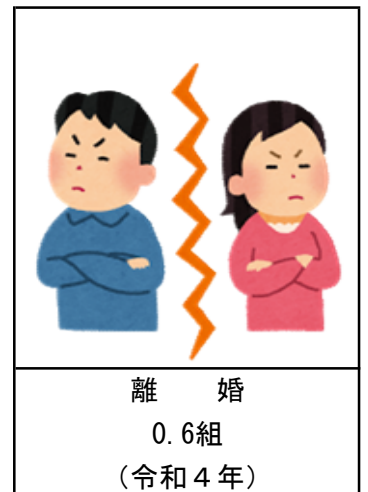

# 今 治 市 の 市 民 生 活

人口密度



1km<sup>2</sup>あたり 359人

(令和5年3月31日)

世帯



1世帯平均 2.0人

(令和5年3月31日)

自動車



1世帯あたり  
乗用車 1.2台  
(令和3年3月31日)

財政 (一般会計)



市民1人あたり  
歳出決算額 514千円  
(令和3年度)

市税 (個人市民税)



市民1人あたり  
46千円  
(令和4年度)

市職員



市民 114人に1人  
(令和5年4月1日)

医師



市民 456人に1人

(令和2年12月31日)

商品販売額



[卸売業]  
1店あたり 877百万円  
[小売業]  
1店あたり 128百万円  
(令和3年)

製造品出荷額



1工場あたり  
1,751百万円  
(令和2年)

## 市 章



今治市、朝倉村、玉川町、波方町、大西町、菊間町、吉海町、宮窪町、伯方町、上浦町、大三島町及び関前村が合併し、公募による図案の中から選定されたものである。

## 市の花

## 市の木

今治市のシンボルとして、「つつじ」、「くすのき」が、市の花、市の木に選定され、広く市民に親しまれている。

### 「つつじ」



### 「くすのき」



市 域 図

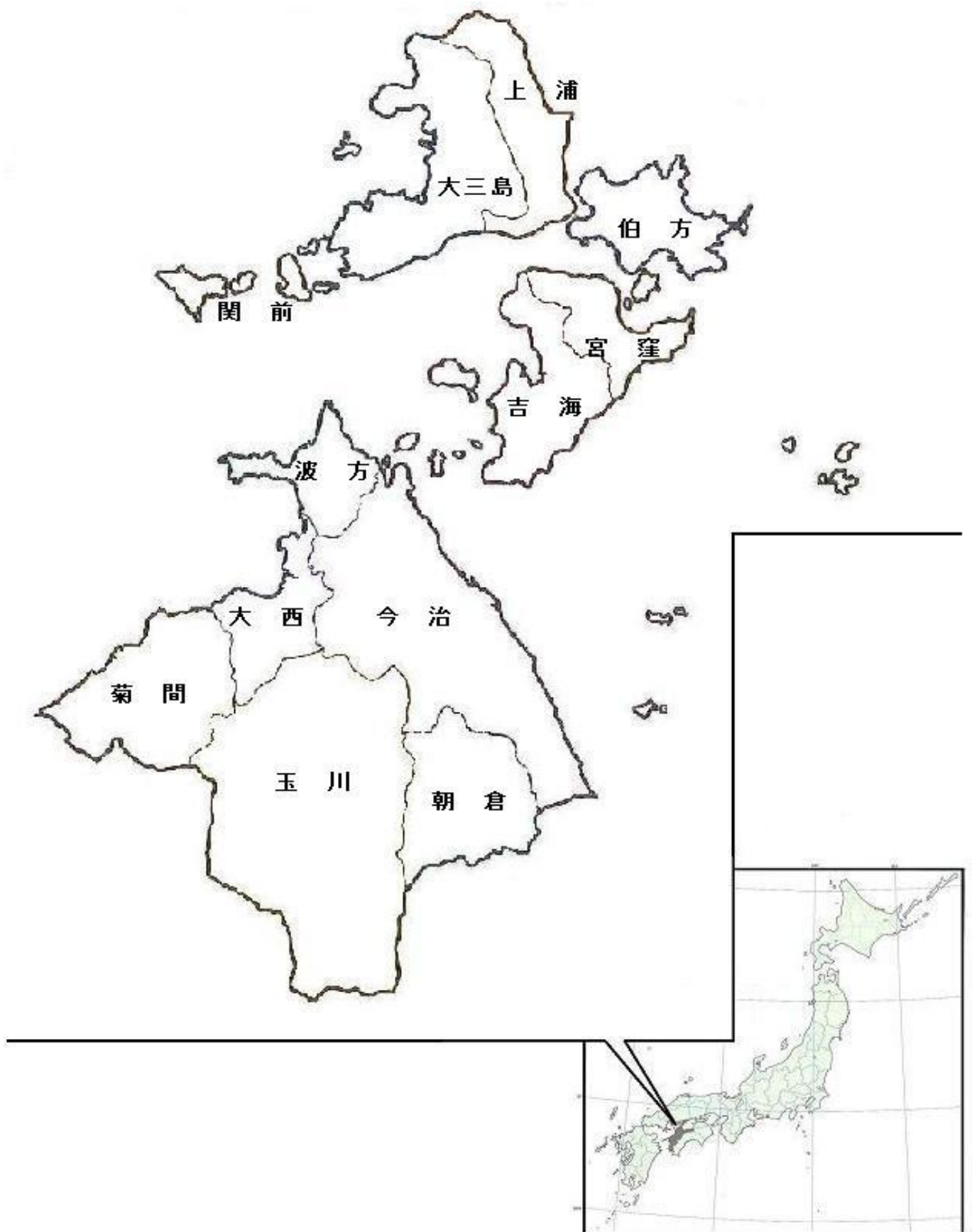





---

---

[1 土地・気象](#)

[2 人口](#)

[3 事業所](#)

[4 農林水産業](#)

[5 製造業](#)

[6 商業](#)

[7 市民所得](#)

[8 物価](#)

[9 建設](#)

[10 運輸](#)

[11 上下水道](#)

[12 労働・社会保障](#)

[13 保健・衛生](#)

[14 教育・文化・観光](#)

[15 災害・治安](#)

[16 行財政・選挙](#)



## 統計表項目一覧

項目	統計表名
<b>1 土地・気象</b>	第1-1表 位置
	第1-2表 市域の移り変わり
	第1-3表 地目別土地課税面積
	第1-4表 土地
	第1-5表 気象
<b>2 人口</b>	第2-1表 人口の推移
	第2-2表 住民基本台帳人口
	第2-3表 人口動態（1）
	第2-4表 人口動態（2）
	第2-5表 外国人登録国籍別人員
	第2-6表 人口集中地区
	第2-7表 65歳以上世帯員がいる一般世帯
	第2-8表 住宅の種類別世帯
	第2-9表 県内市町別国勢調査人口
	第2-10表 年齢（5歳階級）別人口
	第2-11表 15歳以上労働力状態（5歳階級・男女別）
	第2-12表 15歳以上労働力・就業状態
	第2-13表 産業（3部門別）就業者数の推移
	第2-14表 産業（大分類）別就業者数
<b>3 事業所</b>	第3-1表 県内市町別事業所数及び従業者数（民営事業所）
	第3-2表 産業・従業者規模・地域別事業所数（民営事業所）
	第3-3表 産業・従業者規模・地域別従業者数（民営事業所）
	第3-4表 産業分類・従業者規模別事業所数及び従業者数（民営事業所）
<b>4 農林水産業</b>	第4-1表 県内市町別農業経営体の状況
	第4-2表 農業経営体の状況
	第4-3表 農産物販売金額1位の部門別農業経営体数
	第4-4表 船体別漁船数（支所別）
	第4-5表 漁業経営体数
	第4-6表 男女別・年齢別15歳以上の漁業就業者数
	第4-7表 林野面積
<b>5 製造業</b>	第5-1表 県内市町別製造業の状況（従業者4人以上の事業所）
	第5-2表 製造事業所数（従業者4人以上の事業所）
	第5-3表 製造従業者数（従業者4人以上の事業所）
	第5-4表 製造品出荷額等（従業者4人以上の事業所）
<b>6 商業</b>	第6-1表 県内市町別商業の状況
	第6-2表 産業別商業の状況（飲食店を除く）
<b>7 市民所得</b>	第7-1表 県内市町別総生産・市町民所得
	第7-2表 今治市内総生産
	第7-3表 今治市民所得
	第7-4表 東予の市町内総生産
	第7-5表 東予の市町民所得

項目	統計表名
8 物価	第8-1表 主要品目小売価格の推移（今治市）
9 建設	第9-1表 建築確認申請書新築・増築別等件数（建築設備・工作物除く）（小学校区別）
	第9-2表 市営住宅等の状況
	第9-3表 道路実延長及び舗装・改良状況
	第9-4表 公園の状況
	第9-5表 都市公園の状況
	第9-6表 歩行者道・自転車歩行者道（市道）
10 運輸	第10-1表 J R 今治駅乗車人員
	第10-2表 今治港貨物輸移出入量（重要港湾）
	第10-3表 今治港入港船舶状況（重要港湾）
	第10-4表 今治港航路別乗降人員（重要港湾）
	第10-5表 瀬戸内しまなみ海道車両通行量
	第10-6表 自動車保有台数の推移
	第10-7表 軽自動車課税台数の推移
11 上下水道	第11-1表 上水道の状況
	第11-2表 公共下水道事業の状況
12 労働・社会保障	第12-1表 産業・性別常用労働者1人平均月間現金給与額（愛媛県）
	第12-2表 中小企業資金融資状況
	第12-3表 公共職業訓練状況
	第12-4表 保育所・認定こども園・地域型保育事業所の状況
	第12-5表 生活保護の状況
	第12-6表 扶助別生活保護の状況
	第12-7表 障害者（児）諸手当受給者数
	第12-8表 精神障害者保健福祉手帳所持者数
	第12-9表 療育手帳所持者数
	第12-10表 身体障害者手帳所持者数
	第12-11表 国民健康保険の概要
	第12-12表 国民健康保険の給付状況
	第12-13表 国民健康保険の財政状況
	第12-14表 後期高齢者医療の概要
	第12-15表 後期高齢者医療の給付状況
	第12-16表 乳幼児医療費給付状況
	第12-17表 ひとり親家庭医療費給付状況
	第12-18表 重度心身障害者医療費給付状況
	第12-19表 要介護（要支援）認定者数
	第12-20表 介護保険サービス利用状況
	第12-21表 介護保険給付サービス状況
	第12-22表 介護保険第1号被保険者保険料調定状況
	第12-23表 拠出年金支給状況
	第12-24表 基礎年金支給状況
	第12-25表 国民年金被保険者の状況

項目	統計表名
13 保健・衛生	第13-1表 医療施設等の状況
	第13-2表 予防接種の実施状況
	第13-3表 結核健康診断・予防接種の実施状況
	第13-4表 母の年齢別・出生順位別出生数
	第13-5表 年齢階級別死亡者数
	第13-6表 死因別死亡者数
	第13-7表 平均余命の推移(全国)
	第13-8表 ごみ処理の状況
	第13-9表 し尿処理の状況
	第13-10表 公害苦情種類別状況
	第13-11表 火葬場使用状況
14 教育・文化・観光	第14-1表 学校種別学校数、在学者数、教員数
	第14-2表 小学校の状況
	第14-3表 中学校の状況
	第14-4表 中学校卒業者の状況
	第14-5表 高等学校の状況
	第14-6表 高等学校卒業者の状況
	第14-7表 専修学校の状況
	第14-8表 各種学校の状況
	第14-9表 幼保連携型認定こども園の状況
	第14-10表 幼稚園の状況
	第14-11表 児童・生徒の平均体位
	第14-12表 公民館・公民館類似施設等別利用者数
	第14-13表 中央公民館の利用状況
	第14-14表 図書館の利用状況
	第14-15表 図書館の蔵書数
	第14-16表 貸出し冊数
	第14-17表 児童館の利用状況
	第14-18表 学級・教室の開設状況
	第14-19表 婦人会・PTAの状況
	第14-20表 サン・アビリティーズ今治の利用状況
	第14-21表 クアハウス今治の利用状況
	第14-22表 今治城観覧者数
	第14-23表 文化財指定件数
	第14-24表 河野美術館の利用状況
	第14-25表 博物館・歴史館の利用状況
	第14-26表 公会堂の利用状況
	第14-27表 市民会館の利用状況
	第14-28表 観光客数
	第14-29表 せせらぎ交流館の利用状況
	第14-30表 マーレ・グラッシア大三島の利用状況
	第14-31表 レンタサイクルの利用状況
	第14-32表 糸山サイクリングターミナルの利用状況

項目	統計表名
15 災害・治安	第15-1表 交通事故発生状況
	第15-2表 第1当事者の交通事故原因(法令違反)別発生状況
	第15-3表 交通事故類型別発生状況
	第15-4表 地域別火災発生状況
	第15-5表 月・時間別救急出動状況
	第15-6表 地域別救急出動状況
	第15-7表 刑法犯罪種別発生・検挙状況
	第15-8表 刑法犯で補導した少年の罪種別・学職別状況
16 行財政・選挙	第16-1表 一般会計当初予算額
	第16-2表 一般会計決算額
	第16-3表 会計別予算額及び決算額
	第16-4表 公有財産
	第16-5表 市税の状況(1)
	第16-6表 市税の状況(2)
	第16-7表 市職員数
	第16-8表 年齢別市職員数
	第16-9表 選挙投票の状況
	第16-10表 投票区別選挙人名簿登録者数

# 目 次

---

第1-1表	位置
第1-2表	市域の移り変わり
第1-3表	地目別土地課税面積
第1-4表	土地
第1-5表	気象

## 1 土地・気象





## 第1-1表 位置

位 置	広ぼう	東西	約 35 km	最長経	約 45 km (南～北)
		南北	約 44 km	海岸線	約 367 km
	東	経	132度48分 ( 菊間町田之尻 ) ～ 133度11分 ( 宮窪町四阪島 )		
北	緯	34度18分 ( 上浦町盛 ) ～ 33度54分 ( 玉川町龍岡上 )			
面	積	419.21km <sup>2</sup> ( 令和3年10月1日 国土地理院調 )			
今 治 市 庁 の 位 置		東経132度59分52秒 北緯34度3分58秒 今治市別宮町一丁目4番地1 ( 今治駅北東 約500m )			

## 第1-2表 市域の移り変わり

	面 積	概 要
	km <sup>2</sup>	
今 治 市		
平成17年 1月16日	419.68	今治市、朝倉村、玉川町、波方町、大西町、菊間町、吉海町、宮窪町、伯方町、上浦町、大三島町、関前村の1市9町2村の合併
平成17年10月 1日	419.69	公有水面埋立等
平成18年10月 1日	419.76	公有水面埋立等
平成19年10月 1日	419.85	公有水面埋立等
平成22年10月 1日	419.89	公有水面埋立等
平成23年10月 1日	419.90	公有水面埋立等
平成24年10月 1日	420.02	公有水面埋立等
平成26年10月 1日	419.13	国土地理院面積計測方法変更
平成28年10月 1日	419.14	公有水面埋立等
令和 2年 7月 1日	419.21	国土地理院地図修正実施等
(今治市)		
明治22年12月	1.35	今治村と今治8か町を合併して町制をしく。
大正9年2月11日	8.01	日吉村と合併して市制をしく。
昭和8年2月11日	13.13	近見村を合併
昭和15年1月1日	18.43	立花村を合併
昭和30年2月1日	73.94	桜井町、富田村、清水村、日高村、乃万村、波止浜町を合併
昭和30年8月1日	74.30	馬島を編入
平成2年10月1日	74.52	公有水面埋立等
平成9年4月1日	74.84	公有水面埋立等
(朝倉村)		
明治22年		朝倉上村と朝倉上乃村が合併して上朝倉村となり、朝倉下村、朝倉南村、朝倉北村、古谷村、山口村が合併して下朝倉村となる。
昭和31年3月31日	31.27	上朝倉村と下朝倉村が合併して朝倉村となる。
(玉川町)		
明治22年		鴨部村、鈍川村、龍岡村、九和村が成立する。
昭和29年3月31日		鴨部村、鈍川村、龍岡村、九和村が合併して玉川村となる。
昭和37年4月1日	103.90	町制施行により玉川町となる。
(波方町)		
明治22年		波方村、樋口村、小部村、宮崎村、馬刀湊村、森上村が合併して波方村となる。
昭和35年3月1日	15.72	町制施行により波方町となる。
(大西町)		
明治23年		宮脇、大井浜、新町、紺原、九王が合併して大井村となり、別府、星浦、脇、山之内が合併して小西村となる。
昭和30年3月31日	18.83	大井村と小西村が合併して大西町となる。

## 第 1 - 2 表 市域の移り変わり (つづき)

	面積	概要
(菊間町)		
明治23年 4月		西山村、長坂村、浜村が合併して菊間村となる。
明治41年 1月 1日		町制施行により菊間町となる。
大正14年 4月 1日		歌仙村と合併
昭和30年 3月31日	36.97	亀岡村と合併
(吉海町)		
昭和29年 3月31日		津倉村、亀山村、渦浦村、大山村(大字早川、余所国を除く)が合併して吉海町となる。
昭和30年 8月 1日	27.72	大字棕名のうち馬島を今治市へ編入
(宮窪町)		
昭和27年 8月 1日		町制施行により宮窪町となる。
昭和29年 3月31日	18.39	大山村大字早川、余所国を編入
(伯方町)		
昭和30年 1月 1日	20.86	西伯方村と伯方町が合併して伯方町となる。
(上浦町)		
明治22年12月		瀬戸村と甘崎村が合併して瀬戸崎村となる。
		井口村と盛村が合併して盛口村となる。
昭和30年 3月30日		瀬戸崎村と盛口村が合併して上浦村となる。
昭和39年 4月 1日	22.32	町制施行により上浦町となる。
(大三島町)		
昭和30年 3月31日		鏡村と宮浦村が合併して大三島町となる。
昭和31年 9月23日	43.34	岡山村と合併
(関前村)		
明治23年 3月	5.52	岡村と大下村が合併して関前村となる。

## 第 1 - 3 表 地目別土地課税面積

(単位 : ha)

	総数	田	畑	宅地	池沼	山林	牧場・原野	その他
令和 2年	25,756	2,771	6,245	3,161	15	12,282	400	882
3	25,751	2,753	6,199	3,171	15	12,319	399	895
4	25,745	2,740	6,137	3,181	15	12,372	398	902
5	25,744	2,729	6,057	3,187	15	12,452	396	908

資料 : 資産税課「固定資産概要調書(県市町振興課)」 各年 1月 1日現在

## 第1-4表 土地

	国土面積 A	可住地 面積 B(A-C)	林野面積 C	D I D 面積 D	民有地 面積 E	宅地面積 F	可住地 面積割合 (B/A)	D I D 面積割合 (D/A)	宅地化率 (F/E)
	km <sup>2</sup>	km <sup>2</sup>	km <sup>2</sup>	km <sup>2</sup>	ha	ha	%	%	%
令和元年 (平成31年)	419.14	195.47	223.67	14.00	25,757	3,152	46.6	3.3	12.2
令和2年	419.21	196.23	222.98	14.93	25,756	3,161	46.8	3.6	12.3
3	419.21	196.23	222.98	14.93	25,751	3,170	46.8	3.6	12.3

資料：県企画統計課「統計からみた市町のすがた」（1km<sup>2</sup>=100ha）

- 注） 1 国土面積は、「全国都道府県市区町村別面積調（国土地理院）」各年10月1日現在  
 2 D I D（人口集中地区）面積は、「国勢調査（総務省統計局）」令和2年10月1日現在  
 3 林野面積は、「農林業センサス（農林水産省）」令和2年2月1日現在  
 4 民有地面積・宅地面積は、「固定資産概要調書（県市町振興課）」各年1月1日現在

## 第1-5表 気象

	平均気温	最高気温	最低気温	平均湿度	年(月)間 降水量	日最大 降水量	平均風速	最強風速	降水日数
	℃	℃	℃	%	mm	mm	m/s	m/s	日
平成23年	16.5	39.9	-2.4	69.5	1304.0	109.0	3.0	30.6	103
24	16.5	35.9	-1.5	73.7	1048.5	57.0	2.9	31.7	127
25	17.0	37.8	-1.7	73.6	1460.5	108.5	3.0	25.2	103
26	16.4	36.6	-0.3	63.9	1207.2	71.5	3.0	32.7	120
27	16.8	36.0	-1.0	74.5	1329.5	51.0	2.8	29.9	125
28	17.5	36.6	-2.0	75.9	1530.0	96.0	2.8	24.4	122
29	16.8	36.8	0.0	72.7	1280.0	132.0	3.0	32.3	97
30	17.0	37.8	-2.5	64.9	1520.0	225.0	2.8	29.6	103
令和元年 (平成31年)	17.5	36.4	0.4	62.3	856.5	58.5	2.8	26.6	106
令和2年	17.3	37.0	0.8	62.2	1335.5	72.0	2.8	28.8	101
3	17.3	36.4	-1.8	62.9	1162.5	64.0	2.8	30.1	103
4	17.3	36.2	-1.1	62.1	790.5	94.5	2.8	26.5	89
1月	6.0	12.7	-0.7	59.3	39.0	25.0	3.2	17.6	3
2	5.4	15.1	-1.1	56.7	25.0	15.5	3.7	20.2	4
3	11.2	21.4	1.3	61.9	87.0	32.5	2.7	23.5	7
4	15.8	25.3	4.6	60.1	83.0	21.5	2.3	22.0	8
5	19.5	30.6	9.2	57.7	39.5	23.0	2.2	15.2	7
6	23.8	35.7	15.0	65.5	86.5	46.5	2.6	21.9	10
7	27.7	35.2	22.8	67.5	211.0	94.5	2.2	16.7	12
8	29.4	36.0	21.9	61.7	26.0	17.0	2.7	15.3	7
9	26.2	36.2	17.9	67.0	97.5	43.0	3.2	25.3	11
10	19.5	31.6	10.2	60.9	31.0	10.5	3.0	15.7	6
11	15.2	23.6	8.3	69.1	40.0	20.5	2.4	13.5	7
12	7.8	15.8	1.8	58.3	25.0	12.0	3.5	26.5	7

資料：今治市消防本部（観測場所：今治市南宝来町二丁目1番地1）

注）平成25年は消防本部計測機器不調のため、一部は北消防署（今治市伯方町伊方甲1773-1）の観測データによる。



# 表 目 次

---

第2-1表	人口の推移
第2-2表	住民基本台帳人口
第2-3表	人口動態(1)
第2-4表	人口動態(2)
第2-5表	外国人登録国籍別人員
第2-6表	人口集中地区
第2-7表	65歳以上世帯員がいる一般世帯
第2-8表	住宅の種類別世帯
第2-9表	県内市町別国勢調査人口
第2-10表	年齢(5歳階級)別人口
第2-11表	15歳以上労働力状態(5歳階級・男女別)
第2-12表	15歳以上労働力・就業状態
第2-13表	産業(3部門別)就業者数の推移
第2-14表	産業(大分類)別就業者数

## 2 人 口



第2-1表 人口の推移

		世帯数	人口総数	男	女	1世帯 当たり 人口	人口密度 (1km <sup>2</sup> 当たり)	備 考
昭和五〇年	今治市	58,365	196,817	92,654	104,163	3.37	474.7	第12回国勢調査
	(今治市)	36,375	119,726	55,900	63,826	3.29	1,606.2	
	(朝倉村)	1,043	4,228	2,003	2,225	4.05	141.9	
	(玉川町)	1,535	5,876	2,825	3,051	3.83	56.5	
	(波方町)	2,654	10,488	5,159	5,329	3.95	678.0	
	(大西町)	2,319	8,828	4,382	4,446	3.81	471.3	
	(菊間町)	2,717	10,117	4,780	5,337	3.72	279.5	
	(吉海町)	2,048	6,610	3,040	3,570	3.23	243.5	
	(宮窪町)	1,875	6,103	2,958	3,145	3.25	313.3	
	(伯方町)	3,054	10,300	4,908	5,392	3.37	532.6	
	(上浦町)	1,712	5,779	2,767	3,012	3.38	264.1	
	(大三島町)	2,446	7,150	3,184	3,966	2.92	167.3	
	(関前村)	587	1,612	748	864	2.75	301.3	
昭和五五年	今治市	61,800	197,818	93,005	104,813	3.20	476.7	第13回国勢調査
	(今治市)	39,558	123,234	57,565	65,669	3.12	1,650.8	
	(朝倉村)	1,173	4,422	2,102	2,320	3.77	148.4	
	(玉川町)	1,638	6,005	2,870	3,135	3.67	57.8	
	(波方町)	2,793	10,587	5,133	5,454	3.79	683.5	
	(大西町)	2,597	9,374	4,585	4,789	3.61	500.5	
	(菊間町)	2,788	9,934	4,743	5,191	3.56	273.8	
	(吉海町)	2,019	6,077	2,810	3,267	3.01	223.8	
	(宮窪町)	1,545	4,890	2,371	2,519	3.17	250.4	
	(伯方町)	3,081	9,977	4,731	5,246	3.24	513.7	
	(上浦町)	1,715	5,331	2,496	2,835	3.11	243.5	
	(大三島町)	2,340	6,518	2,923	3,595	2.79	152.5	
	(関前村)	553	1,469	676	793	2.66	274.6	

資料：市民が真ん中課「国勢調査（総務省統計局）」各年10月1日現在

注）平成17年、22年、27年、令和2年の旧市町村人口密度は、国土交通省国土地理院「平成12年全国都道府県市区町村別面積調」の面積に基づく。

国勢調査人口…住民票などの届出に関係なく、調査時に常住している人の数で外国人を含む。

第2-1表 人口の推移 (つづき)

		世帯数	人口総数	男	女	1世帯 当人口	人口密度 (1km <sup>2</sup> 当たり)	備 考
昭和 六〇 年	今治市	63,418	197,774	92,813	104,961	3.12	476.2	第14回国勢調査
	(今治市)	40,968	125,115	58,286	66,829	3.05	1,671.5	
	(朝倉村)	1,207	4,504	2,135	2,369	3.73	151.2	
	(玉川町)	1,715	6,099	2,898	3,201	3.56	58.7	
	(波方町)	2,820	10,363	5,015	5,348	3.67	668.6	
	(大西町)	2,828	9,693	4,806	4,887	3.43	517.5	
	(菊間町)	2,733	9,415	4,445	4,970	3.44	259.5	
	(吉海町)	2,012	5,788	2,704	3,084	2.88	213.2	
	(宮窪町)	1,473	4,537	2,178	2,359	3.08	231.6	
	(伯方町)	3,204	10,007	4,778	5,229	3.12	514.5	
	(上浦町)	1,696	4,925	2,264	2,661	2.90	224.9	
	(大三島町)	2,231	5,931	2,652	3,279	2.66	138.7	
	(関前村)	531	1,397	652	745	2.63	260.6	
平成 二 年	今治市	64,781	191,504	89,317	102,187	2.96	457.2	第15回国勢調査
	(今治市)	42,492	123,114	57,151	65,963	2.90	1,652.1	
	(朝倉村)	1,363	4,753	2,246	2,507	3.49	152.4	
	(玉川町)	1,787	6,069	2,903	3,166	3.40	58.4	
	(波方町)	2,870	10,029	4,795	5,234	3.49	640.0	
	(大西町)	2,747	9,269	4,469	4,800	3.37	492.8	
	(菊間町)	2,764	8,758	4,167	4,591	3.17	238.2	
	(吉海町)	2,011	5,489	2,534	2,955	2.73	198.2	
	(宮窪町)	1,373	4,140	1,962	2,178	3.02	225.4	
	(伯方町)	3,038	8,861	4,127	4,734	2.92	425.6	
	(上浦町)	1,671	4,401	2,010	2,391	2.63	197.3	
	(大三島町)	2,163	5,396	2,401	2,995	2.49	124.6	
	(関前村)	502	1,225	552	673	2.44	223.1	



第2-1表 人口の推移 (つづき)

		世帯数	人口総数	男	女	1世帯 当人口	人口密度 (1km <sup>2</sup> 当たり)	備 考
平成 七年	今治市	66,692	185,435	86,377	99,058	2.78	442.1	第16回国勢調査
	(今治市)	44,163	120,214	55,642	64,572	2.72	1,606.3	
	(朝倉村)	1,509	5,044	2,424	2,620	3.34	161.5	
	(玉川町)	1,763	5,847	2,758	3,089	3.32	56.3	
	(波方町)	2,973	9,914	4,767	5,147	3.33	632.7	
	(大西町)	2,939	9,071	4,407	4,664	3.09	482.2	
	(菊間町)	2,764	8,159	3,866	4,293	2.95	220.7	
	(吉海町)	2,046	5,224	2,421	2,803	2.55	188.5	
	(宮窪町)	1,335	3,922	1,855	2,067	2.94	213.5	
	(伯方町)	3,063	8,356	3,891	4,465	2.73	401.0	
	(上浦町)	1,618	3,929	1,811	2,118	2.43	176.1	
	(大三島町)	2,062	4,746	2,095	2,651	2.30	109.6	
	(関前村)	457	1,009	440	569	2.21	183.8	
平成 十二年	今治市	68,626	180,627	83,925	96,702	2.63	430.5	第17回国勢調査
	(今治市)	45,905	117,930	54,504	63,426	2.57	1,575.8	
	(朝倉村)	1,625	5,008	2,377	2,631	3.08	160.2	
	(玉川町)	1,970	6,072	2,841	3,231	3.08	58.4	
	(波方町)	3,145	9,960	4,785	5,175	3.17	635.6	
	(大西町)	2,978	8,802	4,253	4,549	2.96	467.9	
	(菊間町)	2,739	7,651	3,619	4,032	2.79	207.0	
	(吉海町)	1,959	4,799	2,171	2,628	2.45	173.1	
	(宮窪町)	1,302	3,671	1,748	1,923	2.82	199.7	
	(伯方町)	3,076	8,031	3,771	4,260	2.61	385.2	
	(上浦町)	1,552	3,606	1,657	1,949	2.32	161.6	
	(大三島町)	1,947	4,232	1,820	2,412	2.17	97.7	
	(関前村)	428	865	379	486	2.02	156.7	

第2-1表 人口の推移 (つづき)

		世帯数	人口総数	男	女	1世帯 当たり 人口	人口密度 (1km <sup>2</sup> 当たり)	備 考
平成 十七年	今治市	69,015	173,983	80,745	93,238	2.52	414.6	第18回国勢調査
	(今治市)	46,435	115,280	53,177	62,103	2.48	1,540.4	
	(朝倉村)	1,647	4,816	2,266	2,550	2.92	154.0	
	(玉川町)	1,997	5,649	2,640	3,009	2.83	54.4	
	(波方町)	3,322	9,426	4,518	4,908	2.84	601.5	
	(大西町)	3,170	8,704	4,261	4,443	2.75	462.7	
	(菊間町)	2,683	7,163	3,352	3,811	2.67	193.8	
	(吉海町)	1,873	4,399	2,005	2,394	2.35	158.7	
	(宮窪町)	1,267	3,391	1,625	1,766	2.68	184.5	
	(伯方町)	2,978	7,328	3,437	3,891	2.46	351.5	
	(上浦町)	1,509	3,385	1,545	1,840	2.24	151.7	
	(大三島町)	1,782	3,769	1,614	2,155	2.12	87.0	
	(関前村)	352	673	305	368	1.91	121.9	
平成 二十二年	今治市	68,249	166,532	77,893	88,639	2.44	396.6	第19回国勢調査
	(今治市)	46,001	111,136	51,601	59,535	2.42	1,485.0	
	(朝倉村)	1,613	4,557	2,119	2,438	2.83	145.7	
	(玉川町)	2,013	5,332	2,485	2,847	2.65	51.3	
	(波方町)	3,334	9,069	4,363	4,706	2.72	578.7	
	(大西町)	3,489	8,781	4,408	4,373	2.52	466.8	
	(菊間町)	2,537	6,582	3,094	3,488	2.59	178.0	
	(吉海町)	1,759	4,049	1,852	2,197	2.30	146.1	
	(宮窪町)	1,193	3,066	1,489	1,577	2.57	166.8	
	(伯方町)	2,974	6,936	3,345	3,591	2.33	332.7	
	(上浦町)	1,439	3,088	1,392	1,696	2.15	138.4	
	(大三島町)	1,619	3,406	1,506	1,900	2.10	78.6	
	(関前村)	278	530	239	291	1.91	96.0	

第2-1表 人口の推移 (つづき)

		世帯数	人口総数	男	女	1世帯 当たり 人口	人口密度 (1km <sup>2</sup> 当たり)	備 考
平成 二十 七年	今治市	67,105	158,114	74,336	83,778	2.36	377.2	第20回国勢調査
	(今治市)	45,741	107,443	49,964	57,479	2.35	1,435.6	
	(朝倉村)	1,614	4,253	1,973	2,280	2.64	136.0	
	(玉川町)	1,914	4,919	2,323	2,596	2.57	47.3	
	(波方町)	3,403	8,717	4,253	4,464	2.56	556.3	
	(大西町)	3,447	8,426	4,272	4,154	2.44	448.0	
	(菊間町)	2,360	5,852	2,757	3,095	2.48	158.3	
	(吉海町)	1,654	3,540	1,674	1,866	2.14	127.7	
	(宮窪町)	1,058	2,527	1,222	1,305	2.39	137.5	
	(伯方町)	2,883	6,359	3,125	3,234	2.21	305.0	
	(上浦町)	1,340	2,734	1,267	1,467	2.04	122.5	
	(大三島町)	1,459	2,941	1,325	1,616	2.02	67.9	
	(関前村)	232	403	181	222	1.74	73.0	
令和 二年	今治市	68,328	151,672	71,799	79,873	2.22	361.8	第21回国勢調査
	(今治市)	47,468	105,326	49,254	56,072	2.22	1,407.3	
	(朝倉村)	1,613	3,970	1,835	2,135	2.46	127.0	
	(玉川町)	1,921	4,564	2,147	2,417	2.38	43.9	
	(波方町)	3,352	8,146	3,976	4,170	2.43	519.8	
	(大西町)	3,657	8,084	4,217	3,867	2.21	429.8	
	(菊間町)	2,245	5,173	2,431	2,742	2.30	139.9	
	(吉海町)	1,600	3,172	1,568	1,604	1.98	114.4	
	(宮窪町)	958	2,209	1,068	1,141	2.31	120.2	
	(伯方町)	2,733	5,715	2,846	2,869	2.09	274.1	
	(上浦町)	1,249	2,388	1,123	1,265	1.91	107.0	
	(大三島町)	1,322	2,575	1,176	1,399	1.95	59.4	
	(関前村)	210	350	158	192	1.67	63.4	



第2-2表 住民基本台帳人口

	世帯数	人 口			人口増加数	性 比 (女=100)	
		総 数	男	女			
平成三十年	今治市	76,209	161,094	76,470	84,624	△ 1,741	90.4
	(今治市)	52,027	110,004	51,753	58,251	△ 614	88.8
	(朝倉村)	1,969	4,377	2,047	2,330	△ 116	87.9
	(玉川町)	2,230	5,070	2,388	2,682	△ 79	89.0
	(波方町)	3,834	8,612	4,186	4,426	△ 81	94.6
	(大西町)	3,926	8,455	4,381	4,074	△ 145	107.5
	(菊間町)	2,733	5,855	2,762	3,093	△ 162	89.3
	(吉海町)	1,863	3,510	1,693	1,817	△ 96	93.2
	(宮窪町)	1,201	2,642	1,264	1,378	△ 32	91.7
	(伯方町)	3,133	6,468	3,210	3,258	△ 204	98.5
	(上浦町)	1,451	2,755	1,280	1,475	△ 82	86.8
	(大三島町)	1,580	2,946	1,330	1,616	△ 105	82.3
	(関前村)	262	400	176	224	△ 25	78.6
平成三十一年	今治市	76,245	159,290	75,696	83,594	△ 1,804	90.6
	(今治市)	52,332	109,432	51,542	57,890	△ 572	89.0
	(朝倉村)	1,968	4,279	2,000	2,279	△ 98	87.8
	(玉川町)	2,227	4,947	2,340	2,607	△ 123	89.8
	(波方町)	3,798	8,448	4,115	4,333	△ 164	95.0
	(大西町)	3,925	8,338	4,328	4,010	△ 117	107.9
	(菊間町)	2,698	5,677	2,678	2,999	△ 178	89.3
	(吉海町)	1,829	3,417	1,653	1,764	△ 93	93.7
	(宮窪町)	1,179	2,543	1,210	1,333	△ 99	90.8
	(伯方町)	3,048	6,266	3,102	3,164	△ 202	98.0
	(上浦町)	1,441	2,692	1,252	1,440	△ 63	86.9
	(大三島町)	1,543	2,867	1,308	1,559	△ 79	83.9
	(関前村)	257	384	168	216	△ 16	77.8
令和二年	今治市	76,646	157,644	75,114	82,530	△ 1,646	91.0
	(今治市)	52,625	108,481	51,179	57,302	△ 951	89.3
	(朝倉村)	1,944	4,196	1,964	2,232	△ 83	88.0
	(玉川町)	2,241	4,894	2,312	2,582	△ 53	89.5
	(波方町)	3,828	8,352	4,053	4,299	△ 96	94.3
	(大西町)	4,067	8,422	4,429	3,993	84	110.9
	(菊間町)	2,678	5,533	2,615	2,918	△ 144	89.6
	(吉海町)	1,879	3,411	1,687	1,724	△ 6	97.9
	(宮窪町)	1,163	2,447	1,170	1,277	△ 96	91.6
	(伯方町)	3,029	6,126	3,038	3,088	△ 140	98.4
	(上浦町)	1,418	2,607	1,221	1,386	△ 85	88.1
	(大三島町)	1,520	2,796	1,282	1,514	△ 71	84.7
	(関前村)	254	379	164	215	△ 5	76.3

資料：市民課 各年3月31日現在

住民基本台帳人口…平成25年以降は外国人住民を含む。(法改正による)

第2-2表 住民基本台帳人口 (つづき)

	世帯数	人 口			人口増加数	性 比 (女=100)	
		総 数	男	女			
令和三年	今治市	76,487	155,422	73,993	81,429	△ 2,222	90.9
	(今治市)	52,788	107,443	50,719	56,724	△ 1,038	89.4
	(朝倉村)	1,937	4,107	1,926	2,181	△ 89	88.3
	(玉川町)	2,262	4,872	2,287	2,585	△ 22	88.5
	(波方町)	3,842	8,242	3,979	4,263	△ 110	93.3
	(大西町)	3,930	8,138	4,238	3,900	△ 284	108.7
	(菊間町)	2,644	5,386	2,547	2,839	△ 147	89.7
	(吉海町)	1,833	3,291	1,621	1,670	△ 120	97.1
	(宮窪町)	1,141	2,380	1,145	1,235	△ 67	92.7
	(伯方町)	2,988	5,973	2,960	3,013	△ 153	98.2
	(上浦町)	1,377	2,504	1,175	1,329	△ 103	88.4
	(大三島町)	1,499	2,720	1,237	1,483	△ 76	83.4
	(関前村)	246	366	159	207	△ 13	76.8
令和四年	今治市	75,611	152,532	72,481	80,051	△ 2,890	90.5
	(今治市)	52,518	106,083	50,004	56,079	△ 1,360	89.2
	(朝倉村)	1,919	4,023	1,880	2,143	△ 84	87.7
	(玉川町)	2,223	4,734	2,227	2,507	△ 138	88.8
	(波方町)	3,746	7,972	3,852	4,120	△ 270	93.5
	(大西町)	3,737	7,840	4,021	3,819	△ 298	105.3
	(菊間町)	2,618	5,202	2,454	2,748	△ 184	89.3
	(吉海町)	1,775	3,192	1,570	1,622	△ 99	96.8
	(宮窪町)	1,131	2,305	1,116	1,189	△ 75	93.9
	(伯方町)	2,894	5,761	2,862	2,899	△ 212	98.7
	(上浦町)	1,348	2,434	1,146	1,288	△ 70	89.0
	(大三島町)	1,468	2,635	1,194	1,441	△ 85	82.9
	(関前村)	234	351	155	196	△ 15	79.1
令和五年	今治市	76,023	150,687	71,862	78,825	△ 1,845	91.2
	(今治市)	52,832	105,145	49,713	55,432	△ 938	89.7
	(朝倉村)	1,854	3,866	1,813	2,053	△ 157	88.3
	(玉川町)	2,203	4,620	2,158	2,462	△ 114	87.7
	(波方町)	3,771	7,852	3,786	4,066	△ 120	93.1
	(大西町)	3,875	7,866	4,069	3,797	26	107.2
	(菊間町)	2,605	5,057	2,380	2,677	△ 145	88.9
	(吉海町)	1,775	3,105	1,545	1,560	△ 87	99.0
	(宮窪町)	1,119	2,205	1,069	1,136	△ 100	94.1
	(伯方町)	2,989	5,724	2,908	2,816	△ 37	103.3
	(上浦町)	1,340	2,368	1,121	1,247	△ 66	89.9
	(大三島町)	1,435	2,546	1,156	1,390	△ 89	83.2
	(関前村)	225	333	144	189	△ 18	76.2

## 第2-3表 人口動態（1）

	自然動態			社会動態			純増減数
	出生	死亡	増減数	転入	転出	増減数	
令和元年 (平成31年)	895	2,251	△ 1,356	4,831	5,209	△ 378	△ 1,734
令和 2年	841	2,202	△ 1,361	3,650	4,423	△ 773	△ 2,134
3	817	2,257	△ 1,440	3,575	4,855	△ 1,280	△ 2,720
4	745	2,438	△ 1,693	4,861	5,092	△ 231	△ 1,924
1月	73	213	△ 140	211	288	△ 77	△ 217
2	57	191	△ 134	232	284	△ 52	△ 186
3	67	222	△ 155	729	1,166	△ 437	△ 592
4	56	193	△ 137	784	760	24	△ 113
5	68	185	△ 117	461	320	141	24
6	59	157	△ 98	341	325	16	△ 82
7	58	197	△ 139	382	348	34	△ 105
8	80	207	△ 127	339	363	△ 24	△ 151
9	66	178	△ 112	318	322	△ 4	△ 116
10	51	193	△ 142	390	287	103	△ 39
11	58	220	△ 162	330	325	5	△ 157
12	52	282	△ 230	344	304	40	△ 190

資料：市民課

## 第2-4表 人口動態（2）

	出生児数	死亡者数	死産胎数	婚姻件数	離婚件数	市内転居件数
令和 2年	841	2,202	13	493	212	3,506
3	817	2,257	11	418	203	3,245
4	745	2,438	15	467	218	3,424

資料：市民課

## 第2-5表 外国人登録国籍別人員

	総数	中国	朝鮮 および 韓国	フィリピン	インド ネシア	英国	米国	ブラジル	その他 (無国籍を 含む)
令和 2年	3,343	1,280	87	908	107	4	20	68	869
3	2,720	905	76	803	84	5	21	62	764
4	3,102	776	81	1,152	153	5	19	59	857

資料：市民課 各年末現在  
平成24年以降は、住民基本台帳外国人住民の人口

## 第2-6表 人口集中地区

	世帯数	人口	面積(k㎡)	人口密度(人/k㎡)
令和2年	28,186	59,586	14.93	3,991.0

資料：市民が真ん中課「国勢調査（総務省統計局）」令和2年10月1日現在

## 第2-7表 65歳以上世帯員がいる一般世帯

(単位：世帯、人)

	総数	世帯人員が1人	2人	3人	4人	5人	6人	7人以上
世帯数	34,514	11,148	15,197	5,189	1,768	687	339	186
世帯人員	71,010	11,148	30,394	15,567	7,072	3,435	2,034	1,360
65歳以上世帯人員	50,430	11,148	25,511	8,854	2,967	1,053	580	317

資料：市民が真ん中課「国勢調査（総務省統計局）」令和2年10月1日現在

## 第2-8表 住宅の種類別世帯

(単位：世帯、人)

	世帯数	世帯人員	1世帯当たり人員
一般世帯	68,178	147,513	2.16
住宅に住む一般世帯	66,296	145,223	2.19
主世帯	65,455	143,739	2.20
持ち家	47,072	111,165	2.36
公営・都市再生機構・公社の借家	2,445	4,543	1.86
民営の借家	13,487	24,240	1.80
給与住宅	2,451	3,791	1.55
間借り	841	1,484	1.76
住宅以外に住む一般世帯	1,882	2,290	1.22

資料：市民が真ん中課「国勢調査（総務省統計局）」令和2年10月1日現在



第2-9表 県内市町別国勢調査人口

				平成27年～令和2年の 人口増減		面積 (km <sup>2</sup> ) 令和2年	人口密度 (1km <sup>2</sup> 当たり) 令和2年
	平成22年	平成27年	令和2年	実数	率 (%)		
愛媛県	1,431,493	1,385,262	1,334,841	△ 50,421	△ 3.6	5,676.19	235.2
松山市	517,231	514,865	511,192	△ 3,673	△ 0.7	429.35	1,190.6
今治市	166,532	158,114	151,672	△ 6,442	△ 4.1	419.21	361.8
宇和島市	84,210	77,465	70,809	△ 6,656	△ 8.6	468.19	151.2
八幡浜市	38,370	34,951	31,987	△ 2,964	△ 8.5	132.65	241.1
新居浜市	121,735	119,903	115,938	△ 3,965	△ 3.3	234.50	494.4
西条市	112,091	108,174	104,791	△ 3,383	△ 3.1	510.04	205.5
大洲市	47,157	44,086	40,575	△ 3,511	△ 8.0	432.12	93.9
伊予市	38,017	36,827	35,133	△ 1,694	△ 4.6	194.44	180.7
四国中央市	90,187	87,413	82,754	△ 4,659	△ 5.3	421.24	196.5
西予市	42,080	38,919	35,388	△ 3,531	△ 9.1	514.34	68.8
東温市	35,253	34,613	33,903	△ 710	△ 2.1	211.30	160.4
越智郡							
上島町	7,648	7,135	6,509	△ 626	△ 8.8	30.38	214.3
上浮穴郡							
久万高原町	9,644	8,447	7,404	△ 1,043	△ 12.3	583.69	12.7
伊予郡							
松前町	30,359	30,064	29,630	△ 434	△ 1.4	20.41	1,451.7
砥部町	21,981	21,239	20,480	△ 759	△ 3.6	101.59	201.6
喜多郡							
内子町	18,045	16,742	15,322	△ 1,420	△ 8.5	299.43	51.2
西宇和郡							
伊方町	10,882	9,626	8,397	△ 1,229	△ 12.8	93.98	89.3
北宇和郡							
松野町	4,377	4,072	3,674	△ 398	△ 9.8	98.45	37.3
鬼北町	11,633	10,705	9,682	△ 1,023	△ 9.6	241.88	40.0
南宇和郡							
愛南町	24,061	21,902	19,601	△ 2,301	△ 10.5	238.99	82.0

資料：市民が真ん中課「国勢調査（総務省統計局）」各年10月1日現在  
面積は国土地理院調 令和2年10月1日時点

第2-10表 年齢（5歳階級）別人口

	（今治市）			（朝倉村）			（玉川町）		
	総数	男	女	総数	男	女	総数	男	女
総数	105,326	49,254	56,072	3,970	1,835	2,135	4,564	2,147	2,417
0～4歳	3,649	1,844	1,805	86	37	49	102	46	56
0	636	332	304	11	3	8	18	9	9
1	670	333	337	15	10	5	25	9	16
2	788	406	382	17	6	11	17	8	9
3	742	367	375	18	8	10	22	12	10
4	813	406	407	25	10	15	20	8	12
5～9歳	4,427	2,265	2,162	123	69	54	160	91	69
5	807	391	416	16	6	10	26	15	11
6	859	453	406	23	15	8	30	19	11
7	888	440	448	26	12	14	30	13	17
8	932	478	454	29	24	5	32	20	12
9	941	503	438	29	12	17	42	24	18
10～14歳	4,755	2,430	2,325	187	83	104	177	92	85
10	910	456	454	29	12	17	39	19	20
11	979	507	472	36	20	16	32	20	12
12	947	498	449	41	21	20	41	19	22
13	932	482	450	46	20	26	34	19	15
14	987	487	500	35	10	25	31	15	16
15～19歳	4,260	2,084	2,176	130	69	61	153	82	71
15	876	441	435	34	18	16	29	18	11
16	962	478	484	33	18	15	26	16	10
17	985	498	487	30	14	16	45	23	22
18	813	381	432	22	14	8	27	13	14
19	624	286	338	11	5	6	26	12	14
20～24歳	3,659	1,791	1,868	99	55	44	166	87	79
20	685	302	383	18	5	13	26	18	8
21	673	328	345	15	7	8	37	21	16
22	709	358	351	18	15	3	42	20	22
23	784	392	392	17	9	8	26	9	17
24	808	411	397	31	19	12	35	19	16
25～29歳	4,289	2,210	2,079	110	49	61	110	54	56
25	856	453	403	12	5	7	27	16	11
26	843	424	419	26	15	11	26	13	13
27	859	454	405	21	9	12	15	8	7
28	848	435	413	19	7	12	20	11	9
29	883	444	439	32	13	19	22	6	16
30～34歳	4,925	2,518	2,407	144	63	81	168	73	95
30	892	450	442	25	14	11	21	10	11
31	927	479	448	28	12	16	38	19	19
32	1,048	542	506	34	17	17	40	13	27
33	987	500	487	28	13	15	40	20	20
34	1,071	547	524	29	7	22	29	11	18

資料：市民が真ん中課「国勢調査（総務省統計局）」令和2年10月1日現在

第2-10表 年齢（5歳階級）別人口（つづき）

	（今治市）			（朝倉村）			（玉川町）		
	総数	男	女	総数	男	女	総数	男	女
35～39歳	5,843	2,883	2,960	175	90	85	198	92	106
35	1,140	546	594	30	21	9	41	24	17
36	1,154	594	560	30	16	14	50	17	33
37	1,170	573	597	47	25	22	38	19	19
38	1,183	573	610	41	15	26	36	20	16
39	1,196	597	599	27	13	14	33	12	21
40～44歳	6,759	3,398	3,361	198	88	110	235	114	121
40	1,218	610	608	38	17	21	35	17	18
41	1,277	660	617	38	17	21	41	25	16
42	1,349	644	705	50	29	21	53	27	26
43	1,450	731	719	40	12	28	45	20	25
44	1,465	753	712	32	13	19	61	25	36
45～49歳	8,215	4,052	4,163	232	110	122	309	148	161
45	1,631	800	831	58	26	32	59	29	30
46	1,687	797	890	42	21	21	57	30	27
47	1,641	833	808	56	25	31	60	26	34
48	1,718	879	839	43	20	23	77	36	41
49	1,538	743	795	33	18	15	56	27	29
50～54歳	6,756	3,188	3,568	204	99	105	283	133	150
50	1,548	732	816	34	16	18	65	32	33
51	1,452	686	766	46	17	29	57	25	32
52	1,370	651	719	41	27	14	64	28	36
53	1,372	634	738	50	20	30	51	27	24
54	1,014	485	529	33	19	14	46	21	25
55～59歳	6,183	2,926	3,257	252	109	143	303	136	167
55	1,389	651	738	51	23	28	62	29	33
56	1,235	600	635	45	16	29	64	33	31
57	1,213	574	639	42	19	23	53	25	28
58	1,169	528	641	64	28	36	68	28	40
59	1,177	573	604	50	23	27	56	21	35
60～64歳	6,132	2,909	3,223	354	162	192	341	159	182
60	1,199	564	635	67	32	35	42	19	23
61	1,321	601	720	75	32	43	85	45	40
62	1,189	585	604	75	30	45	70	32	38
63	1,187	575	612	56	29	27	64	27	37
64	1,236	584	652	81	39	42	80	36	44
65～69歳	7,345	3,330	4,015	411	211	200	392	201	191
65	1,263	550	713	90	43	47	79	40	39
66	1,332	603	729	83	46	37	73	36	37
67	1,409	657	752	71	34	37	77	42	35
68	1,579	727	852	78	44	34	85	45	40
69	1,762	793	969	89	44	45	78	38	40

資料：市民が真ん中課「国勢調査（総務省統計局）」令和2年10月1日現在

第2-10表 年齢（5歳階級）別人口（つづき）

	（今治市）			（朝倉村）			（玉川町）		
	総数	男	女	総数	男	女	総数	男	女
70～74歳	9,114	4,171	4,943	407	198	209	514	241	273
70	1,887	886	1,001	89	43	46	98	43	55
71	2,088	933	1,155	94	46	48	128	64	64
72	2,074	963	1,111	86	47	39	116	50	66
73	1,891	868	1,023	87	37	50	111	55	56
74	1,174	521	653	51	25	26	61	29	32
75～79歳	6,905	2,938	3,967	287	140	147	313	144	169
75	1,311	538	773	55	27	28	67	30	37
76	1,468	637	831	69	35	34	64	32	32
77	1,336	577	759	55	28	27	58	33	25
78	1,384	579	805	55	22	33	75	34	41
79	1,406	607	799	53	28	25	49	15	34
80～84歳	4,992	1,982	3,010	241	105	136	288	122	166
80	1,165	467	698	58	32	26	56	29	27
81	979	415	564	43	14	29	57	21	36
82	948	380	568	55	16	39	60	26	34
83	992	378	614	51	30	21	70	29	41
84	908	342	566	34	13	21	45	17	28
85～89歳	3,536	1,255	2,281	178	59	119	191	78	113
85	870	326	544	42	18	24	36	16	20
86	776	263	513	25	10	15	49	22	27
87	716	270	446	33	9	24	44	16	28
88	672	229	443	43	15	28	36	15	21
89	502	167	335	35	7	28	26	9	17
90～94歳	1,838	438	1,400	98	27	71	105	39	66
90	479	144	335	21	8	13	27	10	17
91	416	102	314	26	5	21	36	14	22
92	388	84	304	18	5	13	14	4	10
93	315	65	250	18	4	14	16	7	9
94	240	43	197	15	5	10	12	4	8
95～99歳	542	93	449	33	5	28	48	13	35
95	185	34	151	7	1	6	15	7	8
96	134	26	108	9	1	8	16	2	14
97	103	19	84	9	2	7	9	4	5
98	82	10	72	5	1	4	4	-	4
99	38	4	34	3	-	3	4	-	4
100歳以上	98	10	88	7	-	7	8	2	6
年齢不詳	1,104	539	565	14	7	7	-	-	-

資料：市民が真ん中課「国勢調査（総務省統計局）」令和2年10月1日現在

第2-10表 年齢（5歳階級）別人口（つづき）

	（波方町）			（大西町）			（菊間町）		
	総数	男	女	総数	男	女	総数	男	女
総数	8,146	3,976	4,170	8,084	4,217	3,867	5,173	2,431	2,742
0～4歳	194	103	91	263	121	142	109	56	53
0	35	21	14	51	30	21	19	9	10
1	38	21	17	43	19	24	16	10	6
2	31	12	19	61	30	31	21	14	7
3	47	20	27	63	28	35	31	11	20
4	43	29	14	45	14	31	22	12	10
5～9歳	268	130	138	298	152	146	121	67	54
5	47	17	30	71	37	34	12	6	6
6	50	22	28	59	33	26	26	12	14
7	61	31	30	57	29	28	24	15	9
8	57	36	21	54	27	27	28	12	16
9	53	24	29	57	26	31	31	22	9
10～14歳	319	171	148	343	175	168	165	87	78
10	64	29	35	69	37	32	39	21	18
11	53	33	20	74	39	35	30	20	10
12	68	34	34	66	38	28	32	14	18
13	70	33	37	62	35	27	29	16	13
14	64	42	22	72	26	46	35	16	19
15～19歳	414	269	145	311	171	140	183	93	90
15	58	33	25	54	25	29	39	23	16
16	72	38	34	86	51	35	30	13	17
17	67	37	30	66	38	28	49	26	23
18	99	69	30	55	27	28	26	8	18
19	118	92	26	50	30	20	39	23	16
20～24歳	323	180	143	286	163	123	146	83	63
20	63	49	14	50	25	25	26	14	12
21	61	36	25	52	25	27	32	11	21
22	67	31	36	55	27	28	20	15	5
23	59	29	30	52	33	19	31	22	9
24	73	35	38	77	53	24	37	21	16
25～29歳	320	186	134	431	303	128	146	85	61
25	67	39	28	58	36	22	29	16	13
26	72	40	32	74	58	16	36	24	12
27	66	37	29	88	61	27	26	17	9
28	51	36	15	95	68	27	22	12	10
29	64	34	30	116	80	36	33	16	17
30～34歳	329	178	151	557	400	157	166	87	79
30	72	42	30	119	88	31	34	16	18
31	72	38	34	106	79	27	29	18	11
32	53	28	25	113	76	37	32	14	18
33	74	39	35	119	87	32	42	22	20
34	58	31	27	100	70	30	29	17	12

資料：市民が真ん中課「国勢調査（総務省統計局）」令和2年10月1日現在

第2-10表 年齢（5歳階級）別人口（つづき）

	（波方町）			（大西町）			（菊間町）		
	総数	男	女	総数	男	女	総数	男	女
35～39歳	410	228	182	528	326	202	193	96	97
35	91	45	46	108	73	35	42	16	26
36	72	40	32	102	63	39	35	17	18
37	79	41	38	107	58	49	35	19	16
38	91	55	36	110	76	34	37	22	15
39	77	47	30	101	56	45	44	22	22
40～44歳	403	196	207	488	281	207	220	120	100
40	69	33	36	103	66	37	29	18	11
41	66	31	35	89	51	38	46	18	28
42	88	44	44	96	55	41	38	25	13
43	73	37	36	84	47	37	51	26	25
44	107	51	56	116	62	54	56	33	23
45～49歳	581	270	311	519	266	253	305	153	152
45	105	43	62	112	59	53	64	28	36
46	106	44	62	108	50	58	61	32	29
47	138	73	65	96	52	44	61	32	29
48	109	54	55	97	53	44	60	28	32
49	123	56	67	106	52	54	59	33	26
50～54歳	522	264	258	413	208	205	336	159	177
50	107	54	53	88	41	47	64	28	36
51	124	63	61	84	42	42	77	33	44
52	117	68	49	95	47	48	69	28	41
53	103	47	56	95	47	48	80	48	32
54	71	32	39	51	31	20	46	22	24
55～59歳	547	260	287	420	205	215	321	157	164
55	114	42	72	82	43	39	69	33	36
56	118	55	63	88	44	44	77	37	40
57	107	57	50	77	38	39	61	32	29
58	97	46	51	83	35	48	62	34	28
59	111	60	51	90	45	45	52	21	31
60～64歳	539	252	287	441	212	229	387	182	205
60	112	51	61	81	38	43	68	29	39
61	107	46	61	104	52	52	78	38	40
62	117	57	60	77	41	36	73	39	34
63	96	49	47	87	44	43	91	40	51
64	107	49	58	92	37	55	77	36	41
65～69歳	589	294	295	619	283	336	503	238	265
65	106	58	48	101	53	48	90	46	44
66	106	46	60	92	41	51	88	36	52
67	121	71	50	139	53	86	116	58	58
68	119	52	67	135	69	66	108	54	54
69	137	67	70	152	67	85	101	44	57

資料：市民が真ん中課「国勢調査（総務省統計局）」令和2年10月1日現在

第2-10表 年齢（5歳階級）別人口（つづき）

	（波方町）			（大西町）			（菊間町）		
	総数	男	女	総数	男	女	総数	男	女
70～74歳	742	363	379	766	376	390	541	250	291
70	151	75	76	153	72	81	109	47	62
71	168	88	80	167	82	85	111	57	54
72	163	91	72	179	93	86	116	55	61
73	152	64	88	158	78	80	138	63	75
74	108	45	63	109	51	58	67	28	39
75～79歳	645	283	362	566	270	296	471	203	268
75	125	51	74	107	45	62	95	43	52
76	131	57	74	126	57	69	84	44	40
77	124	52	72	107	51	56	94	37	57
78	130	59	71	115	60	55	91	37	54
79	135	64	71	111	57	54	107	42	65
80～84歳	456	199	257	350	165	185	380	171	209
80	108	52	56	78	42	36	78	39	39
81	84	43	41	66	29	37	84	33	51
82	83	34	49	70	32	38	73	38	35
83	100	34	66	63	31	32	69	33	36
84	81	36	45	73	31	42	76	28	48
85～89歳	302	97	205	254	91	163	291	98	193
85	55	16	39	58	24	34	80	29	51
86	67	25	42	55	26	29	60	18	42
87	73	26	47	39	13	26	47	21	26
88	52	15	37	54	19	35	53	12	41
89	55	15	40	48	9	39	51	18	33
90～94歳	173	46	127	144	31	113	139	39	100
90	49	15	34	32	9	23	36	17	19
91	40	10	30	44	9	35	24	4	20
92	26	9	17	22	4	18	34	8	26
93	29	5	24	28	5	23	21	5	16
94	29	7	22	18	4	14	24	5	19
95～99歳	58	7	51	65	10	55	42	5	37
95	14	1	13	15	4	11	11	2	9
96	22	3	19	14	1	13	13	1	12
97	9	-	9	12	1	11	6	-	6
98	6	-	6	14	1	13	9	2	7
99	7	3	4	10	3	7	3	-	3
100歳以上	12	-	12	11	3	8	6	-	6
年齢不詳	-	-	-	11	5	6	2	2	-

資料：市民が真ん中課「国勢調査（総務省統計局）」令和2年10月1日現在

第2-10表 年齢（5歳階級）別人口（つづき）

	（吉海町）			（宮窪町）			（伯方町）		
	総数	男	女	総数	男	女	総数	男	女
総数	3,172	1,568	1,604	2,209	1,068	1,141	5,715	2,846	2,869
0～4歳	49	26	23	40	18	22	137	74	63
0	9	6	3	8	3	5	29	15	14
1	12	5	7	4	2	2	13	8	5
2	16	7	9	7	3	4	34	18	16
3	6	3	3	10	4	6	31	17	14
4	6	5	1	11	6	5	30	16	14
5～9歳	52	31	21	56	30	26	166	94	72
5	9	5	4	6	3	3	39	24	15
6	7	5	2	13	8	5	29	20	9
7	8	5	3	14	7	7	33	19	14
8	13	6	7	11	7	4	31	12	19
9	15	10	5	12	5	7	34	19	15
10～14歳	90	50	40	86	47	39	176	87	89
10	14	6	8	24	17	7	33	17	16
11	26	14	12	16	9	7	34	19	15
12	19	12	7	12	6	6	38	15	23
13	15	11	4	16	4	12	34	16	18
14	16	7	9	18	11	7	37	20	17
15～19歳	82	43	39	70	41	29	179	102	77
15	27	17	10	19	12	7	38	19	19
16	13	8	5	11	5	6	41	23	18
17	18	11	7	17	11	6	49	29	20
18	15	5	10	17	8	9	32	18	14
19	9	2	7	6	5	1	19	13	6
20～24歳	44	25	19	47	23	24	146	101	45
20	2	-	2	15	8	7	22	16	6
21	11	5	6	9	5	4	32	17	15
22	9	6	3	11	6	5	21	16	5
23	11	7	4	6	3	3	33	25	8
24	11	7	4	6	1	5	38	27	11
25～29歳	84	69	15	50	31	19	204	148	56
25	8	6	2	7	4	3	42	31	11
26	21	17	4	11	6	5	40	28	12
27	15	11	4	13	9	4	43	31	12
28	20	17	3	10	7	3	41	29	12
29	20	18	2	9	5	4	38	29	9
30～34歳	147	110	37	78	44	34	248	153	95
30	31	26	5	14	9	5	46	28	18
31	34	27	7	15	7	8	58	42	16
32	32	22	10	14	8	6	53	32	21
33	27	19	8	19	11	8	44	27	17
34	23	16	7	16	9	7	47	24	23

資料：市民が真ん中課「国勢調査（総務省統計局）」令和2年10月1日現在



第2-10表 年齢（5歳階級）別人口（つづき）

	（吉海町）			（宮窪町）			（伯方町）		
	総数	男	女	総数	男	女	総数	男	女
35～39歳	123	83	40	86	47	39	247	156	91
35	32	23	9	19	11	8	55	38	17
36	21	15	6	13	6	7	43	25	18
37	23	14	9	19	13	6	56	33	23
38	17	10	7	17	7	10	47	30	17
39	30	21	9	18	10	8	46	30	16
40～44歳	148	70	78	107	64	43	263	143	120
40	26	12	14	24	14	10	39	21	18
41	30	12	18	17	7	10	50	24	26
42	17	6	11	17	11	6	55	31	24
43	41	22	19	21	14	7	62	35	27
44	34	18	16	28	18	10	57	32	25
45～49歳	189	106	83	139	70	69	373	192	181
45	35	17	18	24	17	7	70	39	31
46	38	21	17	33	13	20	67	30	37
47	31	21	10	23	9	14	73	32	41
48	36	14	22	28	15	13	74	41	33
49	49	33	16	31	16	15	89	50	39
50～54歳	169	82	87	141	62	79	343	178	165
50	34	18	16	19	7	12	75	42	33
51	28	12	16	28	13	15	69	34	35
52	48	22	26	37	14	23	76	43	33
53	29	15	14	30	16	14	67	34	33
54	30	15	15	27	12	15	56	25	31
55～59歳	191	86	105	165	91	74	392	200	192
55	44	20	24	27	13	14	75	38	37
56	38	18	20	28	18	10	81	41	40
57	35	20	15	40	17	23	81	46	35
58	24	10	14	41	25	16	77	34	43
59	50	18	32	29	18	11	78	41	37
60～64歳	254	120	134	179	87	92	410	207	203
60	42	18	24	33	18	15	70	38	32
61	40	23	17	30	14	16	77	38	39
62	59	25	34	42	23	19	71	40	31
63	55	25	30	37	14	23	92	46	46
64	58	29	29	37	18	19	100	45	55
65～69歳	296	153	143	193	93	100	481	225	256
65	51	31	20	32	17	15	70	32	38
66	53	24	29	40	22	18	76	34	42
67	56	25	31	35	17	18	111	56	55
68	67	33	34	39	18	21	116	54	62
69	69	40	29	47	19	28	108	49	59

資料：市民が真ん中課「国勢調査（総務省統計局）」令和2年10月1日現在

第2-10表 年齢（5歳階級）別人口（つづき）

	（吉海町）			（宮窪町）			（伯方町）		
	総数	男	女	総数	男	女	総数	男	女
70～74歳	389	185	204	237	114	123	623	300	323
70	84	45	39	43	26	17	135	54	81
71	83	38	45	52	28	24	137	70	67
72	84	40	44	57	23	34	118	58	60
73	88	39	49	54	26	28	140	74	66
74	50	23	27	31	11	20	93	44	49
75～79歳	288	113	175	181	74	107	471	178	293
75	57	25	32	33	10	23	74	27	47
76	41	18	23	40	19	21	82	32	50
77	62	30	32	42	17	25	102	34	68
78	53	20	33	28	13	15	113	47	66
79	75	20	55	38	15	23	100	38	62
80～84歳	251	118	133	171	75	96	359	152	207
80	65	28	37	30	14	16	88	45	43
81	39	18	21	36	16	20	69	21	48
82	47	28	19	36	21	15	65	31	34
83	44	15	29	37	11	26	67	25	42
84	56	29	27	32	13	19	70	30	40
85～89歳	178	62	116	125	44	81	288	102	186
85	30	10	20	29	10	19	77	30	47
86	39	16	23	28	12	16	62	20	42
87	41	13	28	27	9	18	56	14	42
88	43	17	26	27	9	18	49	19	30
89	25	6	19	14	4	10	44	19	25
90～94歳	112	30	82	43	10	33	156	38	118
90	41	12	29	16	6	10	41	10	31
91	19	3	16	10	2	8	43	11	32
92	16	6	10	10	2	8	39	9	30
93	23	7	16	3	-	3	14	3	11
94	13	2	11	4	-	4	19	5	14
95～99歳	27	5	22	15	3	12	44	12	32
95	7	1	6	6	1	5	10	4	6
96	9	2	7	4	1	3	14	4	10
97	5	1	4	2	-	2	9	2	7
98	5	-	5	2	1	1	6	-	6
99	1	1	-	1	-	1	5	2	3
100歳以上	9	1	8	-	-	-	7	2	5
年齢不詳	-	-	-	-	-	-	2	2	-

資料：市民が真ん中課「国勢調査（総務省統計局）」令和2年10月1日現在

第2-10表 年齢（5歳階級）別人口（つづき）

	（上浦町）			（大三島町）			（関前村）		
	総数	男	女	総数	男	女	総数	男	女
総数	2,388	1,123	1,265	2,575	1,176	1,399	350	158	192
0～4歳	30	17	13	42	22	20	1	-	1
0	4	2	2	9	3	6	-	-	-
1	7	3	4	5	3	2	-	-	-
2	5	3	2	10	5	5	1	-	1
3	7	4	3	7	5	2	-	-	-
4	7	5	2	11	6	5	-	-	-
5～9歳	47	26	21	64	30	34	4	3	1
5	8	6	2	11	4	7	1	1	-
6	10	6	4	12	4	8	-	-	-
7	8	4	4	9	6	3	2	1	1
8	11	7	4	15	9	6	-	-	-
9	10	3	7	17	7	10	1	1	-
10～14歳	63	28	35	57	33	24	1	-	1
10	11	5	6	13	8	5	-	-	-
11	13	4	9	9	6	3	-	-	-
12	16	6	10	11	5	6	-	-	-
13	8	3	5	15	8	7	-	-	-
14	15	10	5	9	6	3	1	-	1
15～19歳	62	28	34	76	42	34	1	1	-
15	12	7	5	22	13	9	1	1	-
16	16	9	7	24	13	11	-	-	-
17	15	5	10	17	9	8	-	-	-
18	13	5	8	9	6	3	-	-	-
19	6	2	4	4	1	3	-	-	-
20～24歳	23	10	13	23	12	11	1	-	1
20	2	-	2	6	3	3	-	-	-
21	3	2	1	5	3	2	-	-	-
22	5	2	3	4	3	1	-	-	-
23	6	3	3	5	2	3	1	-	1
24	7	3	4	3	1	2	-	-	-
25～29歳	49	34	15	48	28	20	3	1	2
25	14	9	5	13	9	4	-	-	-
26	10	6	4	9	4	5	-	-	-
27	8	5	3	9	4	5	1	1	-
28	10	9	1	6	2	4	1	-	1
29	7	5	2	11	9	2	1	-	1
30～34歳	62	42	20	60	30	30	2	1	1
30	13	10	3	9	4	5	1	1	-
31	8	7	1	15	8	7	-	-	-
32	15	10	5	13	5	8	-	-	-
33	11	8	3	13	7	6	-	-	-
34	15	7	8	10	6	4	1	-	1

資料：市民が真ん中課「国勢調査（総務省統計局）」令和2年10月1日現在

第2-10表 年齢（5歳階級）別人口（つづき）

	（上浦町）			（大三島町）			（関前村）		
	総数	男	女	総数	男	女	総数	男	女
35～39歳	69	37	32	92	44	48	5	1	4
35	9	6	3	16	6	10	2	1	1
36	15	7	8	12	5	7	1	-	1
37	14	8	6	24	11	13	-	-	-
38	14	5	9	26	14	12	1	-	1
39	17	11	6	14	8	6	1	-	1
40～44歳	109	43	66	106	53	53	10	7	3
40	21	8	13	18	9	9	2	1	1
41	12	4	8	14	10	4	1	-	1
42	29	10	19	23	14	9	1	1	-
43	23	10	13	25	11	14	5	4	1
44	24	11	13	26	9	17	1	1	-
45～49歳	128	63	65	132	58	74	10	4	6
45	25	14	11	28	12	16	-	-	-
46	18	7	11	25	13	12	2	-	2
47	26	14	12	24	8	16	4	3	1
48	27	12	15	26	13	13	3	-	3
49	32	16	16	29	12	17	1	1	-
50～54歳	129	66	63	86	43	43	9	7	2
50	29	18	11	22	13	9	2	2	-
51	32	15	17	22	11	11	2	2	-
52	25	12	13	15	6	9	2	1	1
53	23	14	9	15	7	8	1	1	-
54	20	7	13	12	6	6	2	1	1
55～59歳	137	76	61	155	74	81	15	6	9
55	29	17	12	27	12	15	1	-	1
56	25	12	13	25	13	12	3	2	1
57	29	16	13	36	18	18	4	2	2
58	23	15	8	34	19	15	4	-	4
59	31	16	15	33	12	21	3	2	1
60～64歳	161	88	73	192	82	110	32	20	12
60	28	14	14	38	15	23	8	7	1
61	29	16	13	34	19	15	10	5	5
62	35	17	18	43	11	32	3	1	2
63	23	15	8	32	17	15	5	4	1
64	46	26	20	45	20	25	6	3	3
65～69歳	256	113	143	299	150	149	32	12	20
65	42	18	24	52	28	24	5	2	3
66	43	15	28	47	20	27	5	3	2
67	51	24	27	67	30	37	4	2	2
68	63	31	32	64	35	29	9	2	7
69	57	25	32	69	37	32	9	3	6

資料：市民が真ん中課「国勢調査（総務省統計局）」令和2年10月1日現在

第2-10表 年齢（5歳階級）別人口（つづき）

	（上浦町）			（大三島町）			（関前村）		
	総数	男	女	総数	男	女	総数	男	女
70～74歳	329	169	160	351	188	163	58	27	31
70	70	45	25	68	37	31	10	5	5
71	70	36	34	86	45	41	17	8	9
72	64	29	35	90	48	42	17	9	8
73	79	38	41	70	38	32	5	1	4
74	46	21	25	37	20	17	9	4	5
75～79歳	254	114	140	254	112	142	51	22	29
75	36	17	19	42	22	20	8	3	5
76	59	27	32	54	20	34	6	3	3
77	55	25	30	53	23	30	19	9	10
78	46	20	26	53	25	28	11	2	9
79	58	25	33	52	22	30	7	5	2
80～84歳	202	79	123	207	74	133	45	20	25
80	41	14	27	42	15	27	7	3	4
81	34	19	15	33	14	19	6	3	3
82	38	13	25	49	16	33	11	4	7
83	41	13	28	45	17	28	14	6	8
84	48	20	28	38	12	26	7	4	3
85～89歳	164	58	106	195	64	131	46	19	27
85	51	18	33	47	17	30	9	2	7
86	34	8	26	28	10	18	10	5	5
87	32	12	20	40	12	28	6	2	4
88	27	11	16	50	15	35	15	6	9
89	20	9	11	30	10	20	6	4	2
90～94歳	82	23	59	106	32	74	16	5	11
90	19	7	12	36	9	27	4	-	4
91	19	8	11	23	8	15	5	2	3
92	18	3	15	18	6	12	3	2	1
93	11	2	9	16	5	11	2	-	2
94	15	3	12	13	4	9	2	1	1
95～99歳	30	9	21	27	5	22	6	2	4
95	7	3	4	10	2	8	-	-	-
96	9	3	6	3	1	2	1	-	1
97	5	2	3	6	-	6	1	1	-
98	6	1	5	5	2	3	3	1	2
99	3	-	3	3	-	3	1	-	1
100歳以上	2	-	2	3	-	3	2	-	2
年齢不詳	-	-	-	-	-	-	-	-	-

資料：市民が真ん中課「国勢調査（総務省統計局）」令和2年10月1日現在

第2-10表 年齢（5歳階級）別人口（つづき）

	今治市計 平成27年			今治市計 令和2年		
	総数	男	女	総数	男	女
総数	158,114	74,336	83,778	151,672	71,799	79,873
0～4歳	5,649	2,930	2,719	4,702	2,364	2,338
0	1,021	511	510	829	433	396
1	1,048	560	488	848	423	425
2	1,132	579	553	1,008	512	496
3	1,208	616	592	984	479	505
4	1,240	664	576	1,033	517	516
5～9歳	6,330	3,245	3,085	5,786	2,988	2,798
5	1,248	625	623	1,053	515	538
6	1,294	684	610	1,118	597	521
7	1,274	666	608	1,160	582	578
8	1,220	629	591	1,213	638	575
9	1,294	641	653	1,242	656	586
10～14歳	6,837	3,482	3,355	6,419	3,283	3,136
10	1,233	641	592	1,245	627	618
11	1,340	698	642	1,302	691	611
12	1,404	731	673	1,291	668	623
13	1,440	692	748	1,261	647	614
14	1,420	720	700	1,320	650	670
15～19歳	6,496	3,321	3,175	5,921	3,025	2,896
15	1,501	755	746	1,209	627	582
16	1,460	734	726	1,314	672	642
17	1,503	757	746	1,358	701	657
18	1,157	608	549	1,128	554	574
19	875	467	408	912	471	441
20～24歳	4,892	2,494	2,398	4,963	2,530	2,433
20	865	466	399	915	440	475
21	856	420	436	930	460	470
22	967	471	496	961	499	462
23	1,063	554	509	1,031	534	497
24	1,141	583	558	1,126	597	529
25～29歳	6,585	3,437	3,148	5,844	3,198	2,646
25	1,226	635	591	1,133	624	509
26	1,252	680	572	1,168	635	533
27	1,357	683	674	1,164	647	517
28	1,378	747	631	1,143	633	510
29	1,372	692	680	1,236	659	577
30～34歳	7,813	3,954	3,859	6,886	3,699	3,187
30	1,523	758	765	1,277	698	579
31	1,512	779	733	1,330	736	594
32	1,575	794	781	1,447	767	680
33	1,575	793	782	1,404	753	651
34	1,628	830	798	1,428	745	683

資料：市民が真ん中課「国勢調査（総務省統計局）」令和2年10月1日現在

第2-10表 年齢（5歳階級）別人口（つづき）

	今治市計 平成27年			今治市計 令和2年		
	総数	男	女	総数	男	女
35～39歳	9,078	4,544	4,534	7,969	4,083	3,886
35	1,617	820	797	1,585	810	775
36	1,690	842	848	1,548	805	743
37	1,842	914	928	1,612	814	798
38	1,927	959	968	1,620	827	793
39	2,002	1,009	993	1,604	827	777
40～44歳	11,165	5,483	5,682	9,046	4,577	4,469
40	2,240	1,111	1,129	1,622	826	796
41	2,241	1,057	1,184	1,681	859	822
42	2,232	1,112	1,120	1,816	897	919
43	2,279	1,142	1,137	1,920	969	951
44	2,173	1,061	1,112	2,007	1,026	981
45～49歳	9,481	4,532	4,949	11,132	5,492	5,640
45	2,097	1,000	1,097	2,211	1,084	1,127
46	2,040	978	1,062	2,244	1,058	1,186
47	1,985	959	1,026	2,233	1,128	1,105
48	1,925	915	1,010	2,298	1,165	1,133
49	1,434	680	754	2,146	1,057	1,089
50～54歳	9,127	4,365	4,762	9,391	4,489	4,902
50	1,948	908	1,040	2,087	1,003	1,084
51	1,836	900	936	2,021	953	1,068
52	1,817	884	933	1,959	947	1,012
53	1,757	820	937	1,916	910	1,006
54	1,769	853	916	1,408	676	732
55～59歳	9,559	4,569	4,990	9,081	4,326	4,755
55	1,810	864	946	1,970	921	1,049
56	1,986	916	1,070	1,827	889	938
57	1,894	936	958	1,778	864	914
58	1,885	909	976	1,746	802	944
59	1,984	944	1,040	1,760	850	910
60～64歳	11,861	5,604	6,257	9,422	4,480	4,942
60	2,029	945	1,084	1,788	843	945
61	2,104	973	1,131	1,990	929	1,061
62	2,338	1,121	1,217	1,854	901	953
63	2,575	1,239	1,336	1,825	885	940
64	2,815	1,326	1,489	1,965	922	1,043
65～69歳	14,901	7,097	7,804	11,416	5,303	6,113
65	3,049	1,471	1,578	1,981	918	1,063
66	3,340	1,581	1,759	2,038	926	1,112
67	3,365	1,624	1,741	2,257	1,069	1,188
68	3,177	1,512	1,665	2,462	1,164	1,298
69	1,970	909	1,061	2,678	1,226	1,452

資料：市民が真ん中課「国勢調査（総務省統計局）」令和2年10月1日現在

第2-10表 年齢（5歳階級）別人口（つづき）

	今治市計 平成27年			今治市計 令和2年		
	総数	男	女	総数	男	女
70～74歳	11,836	5,316	6,520	14,071	6,582	7,489
70	2,191	969	1,222	2,897	1,378	1,519
71	2,451	1,114	1,337	3,201	1,495	1,706
72	2,297	1,034	1,263	3,164	1,506	1,658
73	2,399	1,069	1,330	2,973	1,381	1,592
74	2,498	1,130	1,368	1,836	822	1,014
75～79歳	9,386	4,094	5,292	10,686	4,591	6,095
75	2,090	920	1,170	2,010	838	1,172
76	1,754	776	978	2,224	981	1,243
77	1,811	815	996	2,107	916	1,191
78	1,912	801	1,111	2,154	918	1,236
79	1,819	782	1,037	2,191	938	1,253
80～84歳	7,843	3,068	4,775	7,942	3,262	4,680
80	1,749	713	1,036	1,816	780	1,036
81	1,617	637	980	1,530	646	884
82	1,597	606	991	1,535	639	896
83	1,564	608	956	1,593	622	971
84	1,316	504	812	1,468	575	893
85～89歳	5,332	1,718	3,614	5,748	2,027	3,721
85	1,254	438	816	1,384	516	868
86	1,219	394	825	1,233	435	798
87	1,076	356	720	1,154	417	737
88	977	281	696	1,121	382	739
89	806	249	557	856	277	579
90～94歳	2,496	621	1,875	3,012	758	2,254
90	669	189	480	801	247	554
91	608	159	449	705	178	527
92	497	116	381	606	142	464
93	430	97	333	496	108	388
94	292	60	232	404	83	321
95～99歳	696	128	568	937	169	768
95	238	50	188	287	60	227
96	166	36	130	248	45	203
97	131	22	109	176	32	144
98	89	10	79	147	19	128
99	72	10	62	79	13	66
100歳以上	146	19	127	165	18	147
年齢不詳	605	315	290	1,133	555	578

資料：市民が真ん中課「国勢調査（総務省統計局）」令和2年10月1日現在



第2-11表 15歳以上労働力状態(5歳階級・男女別)

	総数	労働者人口			非労働力人口	男				女			
		就業者	完全失業者			総数	就業者	完全失業者	非労働力人口	総数	就業者	完全失業者	非労働力人口
総数	133,632	70,022	2,864	54,515	62,609	38,453	1,802	19,071	71,023	31,569	1,062	35,444	
15~19	5,921	647	61	4,873	3,025	334	33	2,495	2,896	313	28	2,378	
20~24	4,963	3,466	207	824	2,530	1,808	118	353	2,433	1,658	89	471	
25~29	5,844	4,542	220	565	3,198	2,650	135	130	2,646	1,892	85	435	
30~34	6,886	5,375	244	714	3,699	3,178	136	80	3,187	2,197	108	634	
35~39	7,969	6,297	240	878	4,083	3,521	140	113	3,886	2,776	100	765	
40~44	9,046	7,252	297	931	4,577	3,947	170	142	4,469	3,305	127	789	
45~49	11,132	8,954	403	1,115	5,492	4,659	267	209	5,640	4,295	136	906	
50~54	9,391	7,388	354	1,144	4,489	3,788	216	216	4,902	3,600	138	928	
55~59	9,081	6,984	272	1,455	4,326	3,652	182	290	4,755	3,332	90	1,165	
60~64	9,422	6,283	246	2,620	4,480	3,476	166	677	4,942	2,807	80	1,943	
65~69	11,416	5,252	177	5,688	5,303	2,963	129	2,048	6,113	2,289	48	3,640	
70~74	14,071	4,351	107	9,241	6,582	2,564	89	3,744	7,489	1,787	18	5,497	
75~79	10,686	1,889	24	8,453	4,591	1,069	17	3,362	6,095	820	7	5,091	
80~84	7,942	930	10	6,770	3,262	576	4	2,575	4,680	354	6	4,195	
85歳以上	9,862	412	2	9,244	2,972	268	0	2,637	6,890	144	2	6,607	

資料：市民が真ん中課「国勢調査（総務省統計局）」令和2年10月1日現在 注）総数には労働力状態「不詳」を含む。

第2-12表 15歳以上労働力・就業状態

	15歳以上人口総数	労働力人口								非労働力人口
		総数	就業者						完全失業者	
			総数	主に仕事	家事の事	家の仕事	通学のため	のらり者		
総数	133,632	72,886	70,022	58,956	9,116	443	1,507	2,864	54,515	
男	62,609	40,255	38,453	36,644	825	165	819	1,802	19,071	
女	71,023	32,631	31,569	22,312	8,291	278	688	1,062	35,444	

資料：市民が真ん中課「国勢調査（総務省統計局）」令和2年10月1日現在

注）15歳以上人口総数には労働力状態「不詳」を含む。

完全失業者…調査週間中、収入になる仕事を少しもしなかった人のうち、就労可能であって、かつ積極的に仕事を探していた人をいう。

第2-13表 産業(3部門別)就業者数の推移

年 次	就 業 者 数				構 成 比 (%)		
	総 数	第1次産業	第2次産業	第3次産業	第1次産業	第2次産業	第3次産業
昭和50年	94,488	17,244	36,441	40,622	18.25	38.57	42.99
55	95,178	14,866	35,963	44,292	15.62	37.78	46.54
60	92,688	12,802	34,764	45,073	13.81	37.51	48.63
平成2年	91,579	10,101	35,422	46,024	11.03	38.68	50.26
7	90,254	9,170	33,719	47,297	10.16	37.36	52.40
12	84,721	7,043	29,609	48,048	8.31	34.95	56.71
17	79,938	6,539	26,501	46,659	8.18	33.15	58.37
22	73,907	4,752	23,598	44,236	6.43	31.93	59.85
27	72,296	4,132	22,476	43,800	5.71	31.09	60.58
令和2年	70,022	3,631	21,845	43,170	5.19	31.20	61.65

資料：市民が真ん中課「国勢調査（総務省統計局）」各年10月1日現在  
 注）総数には「分類不能の産業」を含む。

第2-14表 産業(大分類)別就業者数

区 分		男	女	総 数	割 合 (%)
総 数		38,453	31,569	70,022	100.00
第 一 次 産 業	農 業	1,986	1,182	3,168	4.52
	林 業	30	3	33	0.05
	漁 業	370	60	430	0.61
	小 計	2,386	1,245	3,631	5.19
第 二 次 産 業	鉱業、採石業、砂利採取業	73	18	91	0.13
	建 設 業	4,238	885	5,123	7.32
	製 造 業	11,670	4,961	16,631	23.75
	小 計	15,981	5,864	21,845	31.20
第 三 次 産 業	電気・ガス・熱供給・水道業	230	34	264	0.38
	情 報 通 信 業	266	140	406	0.58
	運 輸 業、郵 便 業	3,021	710	3,731	5.33
	卸 売 業、小 売 業	4,613	5,929	10,542	15.06
	金 融 業、保 険 業	486	839	1,325	1.89
	不 動 産 業、物 品 賃 貸 業	410	365	775	1.11
	学術研究、専門・技術サービス業	1,006	688	1,694	2.42
	宿 泊 業、飲 食 サ ー ビ ス 業	1,096	2,177	3,273	4.67
	生 活 関 連 サ ー ビ ス 業、娯 楽 業	810	1,143	1,953	2.79
	教 育、学 習 支 援 業	1,192	1,841	3,033	4.33
	医 療、福 祉	2,343	7,814	10,157	14.51
	複 合 サ ー ビ ス 事 業	526	346	872	1.25
	サービス業(他に分類されないもの)	1,905	1,190	3,095	4.42
	公務(他に分類されるものを除く)	1,406	644	2,050	2.93
小 計	19,310	23,860	43,170	61.65	
分 類 不 能 の 産 業		776	600	1,376	1.97

資料：市民が真ん中課「国勢調査（総務省統計局）」令和2年10月1日現在

# 目 次

---

---

第3-1表	県内市町別事業所数及び従業者数(民営事業所)
第3-2表	産業・従業者規模・地域別事業所数(民営事業所)
第3-3表	産業・従業者規模・地域別従業者数(民営事業所)
第3-4表	産業分類・従業者規模別事業所数及び従業者数(民営事業所)

## 3 事業所



第3-1表 県内市町別事業所数及び従業者数（民営事業所）

（単位：所・人）

	事業所数	従業者数		
		合計	男	女
愛媛県	59,710	562,714	301,541	255,503
今治市	7,640	67,050	36,578	29,087
松山市	20,693	220,652	112,684	105,938
宇和島市	4,106	26,548	13,807	12,207
八幡浜市	1,818	11,835	6,257	5,578
新居浜市	4,977	53,213	29,496	23,238
西条市	4,471	41,786	23,588	17,561
大洲市	2,120	16,902	9,028	7,728
伊予市	1,427	12,426	6,410	6,016
四国中央市	3,845	41,061	24,202	16,657
西予市	1,896	11,548	6,361	5,176
東温市	1,182	16,795	8,833	7,959
越智郡				
上島町	325	1,914	1,309	605
上浮穴郡				
久万高原町	424	2,432	1,408	1,012
伊予郡				
松前町	1,151	13,769	7,476	6,195
砥部町	776	6,929	3,823	3,102
喜多郡				
内子町	769	4,908	2,773	2,040
西宇和郡				
伊方町	410	3,325	2,393	930
北宇和郡				
松野町	144	837	441	390
鬼北町	470	2,881	1,471	1,389
南宇和郡				
愛南町	1,066	5,903	3,203	2,695

資料：市民が真ん中課「経済センサス-活動調査（総務省統計局・経済産業省）」令和3年6月1日

注）従業者総数には男女別の不詳を含む。

第3-2表 産業・従業者規模・地域別事業所数（民営事業所）

産業分類	今治市計	(今治市)	(朝倉村)	(玉川町)	(波方町)
事業所総数	7,640	5,491	130	166	297
農林漁業	57	17	2	2	1
鉱業、採石業、砂利採取業	24	2	-	-	-
建設業	677	393	25	28	35
製造業	883	567	24	27	59
電気・ガス・熱供給・水道業	19	13	-	-	2
情報通信業	25	23	-	-	-
運輸業、郵便業	377	195	-	2	60
卸売業、小売業	1,969	1,512	23	27	44
金融業、保険業	124	108	2	1	-
不動産業、物品賃貸業	280	238	5	-	10
学術研究、専門・技術サービス業	275	231	3	5	4
宿泊業、飲食サービス業	925	737	9	25	20
生活関連サービス業、娯楽業	581	453	6	11	13
教育、学習支援業	188	157	2	4	3
医療、福祉	608	454	11	13	16
複合サービス事業	77	34	3	2	8
サービス業 (他に分類されないもの)	551	357	15	19	22
従業者規模					
1～4人	4,372	3,079	81	100	163
5～9人	1,562	1,148	26	33	55
10～19人	941	682	14	19	45
20～29人	327	246	1	8	10
30人以上	408	310	7	6	24
派遣従業者のみ	30	26	1	-	-

資料：市民が真ん中課「経済センサス-活動調査（総務省統計局・経済産業省）」令和3年6月1日現在

(大西町)	(菊間町)	(吉海町)	(宮窪町)	(伯方町)	(上浦町)	(大三島町)	(関前村)
298	240	189	132	338	151	182	26
5	17	2	1	3	3	3	1
-	-	3	19	-	-	-	-
48	43	20	15	29	23	17	1
64	28	31	12	40	16	15	-
3	-	-	-	-	-	1	-
-	-	-	-	1	-	1	-
11	17	8	2	66	8	7	1
56	42	46	36	82	42	52	7
4	3	2	-	3	-	1	-
4	3	3	1	7	3	6	-
9	5	3	-	9	2	4	-
20	14	18	14	28	17	18	5
13	18	12	7	19	10	17	2
5	1	4	1	2	2	7	-
31	18	16	8	19	8	10	4
2	5	3	2	5	5	5	3
23	26	18	14	25	12	18	2
174	149	114	88	176	107	119	22
50	50	41	27	75	21	33	3
28	26	23	12	54	17	20	1
18	9	6	4	16	3	6	-
27	6	5	1	16	2	4	-
1	-	-	-	1	1	-	-

表3-3表 産業・従業者規模・地域別従業者数（民営事業所）

産業分類	今治市計	(今治市)	(朝倉村)	(玉川町)	(波方町)
従業者総数	67,050	49,520	1,031	1,215	2,897
男女	36,578	25,307	487	553	1,898
女	29,087	22,843	544	662	996
農林漁業	643	194	39	66	4
鉱業、採石業、砂利採取業	125	13	-	-	-
建設業	5,089	3,362	91	170	441
製造業	15,278	9,425	234	308	866
電気・ガス・熱供給・水道業	199	184	-	-	3
情報通信業	246	240	-	-	-
運輸業、郵便業	5,461	3,192	-	20	722
卸売業、小売業	13,336	11,138	288	93	187
金融業、保険業	1,469	1,356	2	1	-
不動産業、物品賃貸業	1,055	906	22	-	17
学術研究、専門・技術サービス業	1,368	1,153	6	17	35
宿泊業、飲食サービス業	5,094	4,261	37	192	76
生活関連サービス業、娯楽業	1,905	1,550	58	47	22
教育、学習支援業	1,759	1,589	2	7	45
医療、福祉	10,569	8,500	192	218	346
複合サービス事業	628	384	20	18	38
サービス業 (他に分類されないもの)	2,826	2,073	40	58	95
従業者規模					
1～4人	9,328	6,604	189	209	363
5～9人	10,275	7,544	179	224	357
10～19人	12,684	9,185	205	259	631
20～29人	7,772	5,851	24	192	241
30人以上	26,991	20,336	434	331	1,305

資料：市民が真ん中課「経済センサス-活動調査（総務省統計局・経済産業省）」令和3年6月1日現在  
注）従業者数総数には男女別の不詳を含む。



(大西町)	(菊間町)	(吉海町)	(宮窪町)	(伯方町)	(上浦町)	(大三島町)	(関前村)
3,733	1,929	1,219	672	2,946	719	1,082	87
2,671	1,344	730	428	2,102	408	611	39
1,062	585	489	244	838	311	465	48
90	141	14	7	35	30	21	2
-	-	9	103	-	-	-	-
243	269	120	90	153	72	74	4
2,167	560	369	131	763	149	306	-
9	-	-	-	-	-	3	-
-	-	-	-	1	-	5	-
166	205	40	17	983	45	66	5
299	183	254	116	369	177	216	16
20	24	21	-	35	-	10	-
62	6	4	2	19	9	8	-
76	34	5	-	23	9	10	-
65	48	66	61	111	96	69	12
22	74	19	17	35	17	42	2
43	1	4	3	7	2	56	-
352	242	187	48	280	69	107	28
17	26	20	6	28	21	39	11
102	116	87	71	104	23	50	7
355	315	222	213	375	207	223	53
341	324	281	170	489	139	212	15
362	343	284	139	765	221	271	19
422	221	143	85	375	80	138	-
2,253	726	289	65	942	72	238	-

第3-4表 産業分類・従業者規模別事業所数及び従業者数(民営事業所)

産業分類		総数		1～4人	
		事業所数	従業者数	事業所数	従業者数
	総計	7,640	67,050	4,372	9,328
A	農業、林業	51	597	15	33
01	農林業	47	525	14	32
02	林業	4	72	1	1
B	漁業、採石業、砂利採取	6	46	4	7
C	建設	24	125	12	38
D	総合工事	677	5,089	363	825
06	職別工事(設備工事を除く)	320	2,508	165	398
07	設備工事	197	1,225	112	231
08	建設工事	160	1,356	86	196
E	製造業	883	15,278	325	773
09	食料品製造業	66	1,718	24	50
10	飲料・たばこ・飼料製造業	3	55	-	-
11	繊維製品製造業(家具を除く)	306	4,018	113	268
12	木材・木製品製造業(家具を除く)	11	40	8	20
13	家具・装備品製造業	34	226	22	50
14	パルプ・紙・紙加工品製造業	8	145	1	2
15	印刷・同関連業	29	196	18	40
16	化学工業	6	198	2	6
17	石油製品・石炭製品製造業	4	474	1	4
18	プラスチック製品製造業	11	134	5	14
19	ゴム製品製造業	-	-	-	-
20	めし革・同製品・毛皮製造業	1	1	1	1
21	窯業・土石製品製造業	40	279	24	54
22	鉄鋼製品製造業	18	375	3	7
23	非金属製品製造業	1	65	-	-
24	はん用機械器具製造業	59	632	23	43
25	生産用機械器具製造業	12	472	4	9
26	業務用機械器具製造業	17	110	10	34
27	電子部品・デバイス・電子回路製造業	6	158	-	-
28	電気機械器具製造業	3	49	1	2
29	情報通信機械器具製造業	7	576	4	12
30	輸送用機械器具製造業	-	-	-	-
31	その他の製造業	224	5,240	50	128
32	電気・ガス・熱供給・水道業	17	117	11	29
F	電気・ガス・熱供給・水道業	19	199	11	25
33	電気	10	47	8	18
34	ガス	3	91	-	-
35	熱供給	-	-	-	-
36	水道	6	61	3	7
G	情報通信	25	246	13	29
37	放送	3	11	-	-
38	情報	1	20	-	-
39	インターネット	12	174	6	16
40	映像・音声・文字情報制作	-	-	-	-
41	運輸業、郵便	9	41	7	13
H	運輸業、郵便	376	5,461	115	281
42	鉄道	1	8	-	-
43	道路旅客運送	35	485	8	16
44	道路貨物運送	79	1,337	16	47
45	水空運輸	190	2,621	57	139
46	倉庫	-	-	-	-
47	運輸に附帯するサービス	11	175	4	12
48	郵便業(信書便事業を含む)	59	529	30	67
49		2	306	-	-

資料：市民が真ん中課「経済センサス-活動調査(総務省統計局・経済産業省)」令和3年6月1日現在  
 (注) 総計及び大分類には分類不能を含むため内訳の合計と合わないことがある。

5～9人		10～19人		20～29人		30人以上		派遣従業者のみ
事業所数	従業者数	事業所数	従業者数	事業所数	従業者数	事業所数	従業者数	事業所数
1,562	10,275	941	12,684	327	7,772	408	26,991	30
19	127	9	132	3	77	5	228	-
17	114	9	132	3	77	4	170	-
2	13	-	-	-	-	1	58	-
1	7	-	-	-	-	1	32	-
9	56	3	31	-	-	-	-	-
178	1,150	89	1,195	24	559	23	1,360	-
86	538	45	619	13	311	11	642	-
48	327	29	378	3	67	5	222	-
44	285	15	198	8	181	7	496	-
198	1,375	178	2,405	76	1,843	104	8,882	2
12	74	13	202	6	151	11	1,241	-
-	-	2	31	1	24	-	-	-
73	517	63	852	21	499	36	1,882	-
3	20	-	-	-	-	-	-	-
5	34	3	34	3	75	1	33	-
4	26	1	16	-	-	2	101	-
7	49	3	42	-	-	1	65	-
1	9	-	-	1	21	2	162	-
2	11	-	-	-	-	1	459	-
2	14	2	30	1	28	1	48	-
-	-	-	-	-	-	-	-	-
-	-	-	-	-	-	-	-	-
5	35	7	86	3	72	1	32	-
6	42	4	46	2	45	3	235	-
-	-	-	-	-	-	1	65	-
14	94	12	155	7	164	3	176	-
-	-	1	14	3	81	4	368	-
3	22	4	54	-	-	-	-	-
3	22	-	-	1	20	2	116	-
-	-	-	-	2	47	-	-	-
-	-	-	-	-	-	3	564	-
-	-	-	-	-	-	-	-	-
54	378	62	833	25	616	31	3,285	2
4	28	1	10	-	-	1	50	-
1	8	4	59	1	24	2	83	-
-	-	2	29	-	-	-	-	-
1	8	-	-	-	-	2	83	-
-	-	-	-	-	-	-	-	-
-	-	2	30	1	24	-	-	-
6	37	3	40	1	20	1	120	1
2	11	-	-	-	-	-	-	1
-	-	-	-	1	20	-	-	-
3	17	2	21	-	-	1	120	-
-	-	-	-	-	-	-	-	-
1	9	1	19	-	-	-	-	-
103	684	78	1,106	25	587	55	2,803	-
1	8	-	-	-	-	-	-	-
11	74	8	107	4	88	4	200	-
26	167	12	157	7	167	18	799	-
47	311	47	675	12	282	26	1,214	1
-	-	-	-	-	-	-	-	-
2	15	3	44	-	-	2	104	-
15	102	8	123	2	50	4	187	-
1	7	-	-	-	-	1	299	-

第3-4表 産業分類・従業者規模別事業所数及び従業者数(民営事業所) (つづき)

産業分類	総数		1～4人	
	事業所数	従業者数	事業所数	従業者数
I 卸売業、小売業	1,969	13,336	1,179	2,620
50 各種商品卸売業	2	11	1	1
51 繊維・衣服等卸売業	63	498	35	83
52 飲食料品卸売業	105	830	54	130
53 建築材料、鉱物・金属材料等卸売業	140	946	72	183
54 機械器具卸売業	125	929	58	146
55 その他卸売業	93	462	69	162
56 各種商品小売業	7	136	4	8
57 織物・衣服・身の回り品小売業	178	723	132	287
58 飲食料品小売業	413	4,252	226	470
59 機械器具小売業	241	1,240	148	320
60 その他小売業	557	2,994	347	774
61 無店舗小売業	44	225	33	56
J 金融業、保険業	124	1,469	43	92
62 銀行	32	589	-	-
63 協同組織金融業	11	103	2	6
64 クレジットカード業等非預金信用機関	6	15	5	10
65 金融商品取引業、商品先物取引業	5	48	3	6
66 補助的金融業等	3	7	1	1
67 保険業(保険媒介代理業等を含む)	67	707	32	69
K 不動産業、物品賃貸業	280	1,055	223	434
68 不動産取引業	58	167	50	103
69 不動産賃貸業・管理業	190	590	160	296
70 物品賃貸業	32	298	13	35
L 学術研究、専門・技術サービス業	275	1,368	190	398
71 学術・開発研究機関	3	28	2	6
72 専門サービス業	143	471	110	233
73 広告サービス業	7	24	6	13
74 技術サービス業	122	845	72	146
M 宿泊業、飲食サービス業	925	5,094	610	1,295
75 宿泊業	74	757	32	75
76 飲食店	765	3,725	541	1,124
77 持ち帰り・配達飲食サービス業	86	612	37	96
N 生活関連サービス業、娯楽業	581	1,905	505	890
78 洗濯・理容・美容・浴場	478	1,109	448	747
79 その他の生活関連サービス業	45	203	32	82
80 娯楽業	59	593	25	61
O 教育、学習支援業	188	1,759	120	202
81 学校教育	26	1,033	-	-
82 その他の教育、学習支援業	162	726	120	202
P 医療、福祉	608	10,569	205	462
83 医療	314	5,307	141	297
84 保健衛生	1	74	-	-
85 社会保険・社会福祉・介護事業	293	5,188	64	165
Q 複合サービス事業	77	628	42	131
86 郵便局	39	170	26	88
87 協同組合(他に分類されないもの)	38	458	16	43
R サービス業(他に分類されないもの)	551	2,826	397	793
88 廃棄物処理業	32	271	11	29
89 自動車整備業	92	314	75	167
90 機械等修理業(別掲を除く)	46	287	27	61
91 職業紹介・労働者派遣業	28	289	11	24
92 その他の事業サービス業	97	1,039	44	96
93 政治・経済・文化団体	57	207	42	71
94 宗教	199	419	187	345
95 その他のサービス業	-	-	-	-





# 表 目 次

---

---

第4-1表	県内市町別農業経営体の状況
第4-2表	農業経営体の状況
第4-3表	農産物販売金額1位の部門別農業経営体数
第4-4表	船体別漁船数(支所別)
第4-5表	漁業経営体数
第4-6表	男女別・年齢別15歳以上の漁業就業者数
第4-7表	林野面積

## 4 農林水産業





第4-1表 県内市町別農業経営体の状況

	農業経営体			経営耕地 総面積 (ha)	個人経営体の 基幹的農業従事者 (人)
	総数	個人経営体	団体経営体		
愛媛県	21,734	21,221	513	26,501	28,654
今治市	2,349	2,305	44	2,084	2,778
松山市	2,845	2,801	44	2,764	3,959
宇和島市	1,909	1,866	43	2,789	2,944
八幡浜市	1,446	1,416	30	2,153	2,657
新居浜市	423	408	15	276	443
西条市	2,106	2,036	70	4,047	2,521
大洲市	1,079	1,047	32	1,021	1,505
伊予市	1,361	1,350	11	1,373	1,765
四国中央市	1,049	1,022	27	976	1,176
西予市	1,891	1,812	79	2,782	2,366
東温市	848	833	15	1,079	948
上島町	146	142	4	84	169
久万高原町	503	495	8	463	662
松前町	505	491	14	850	586
砥部町	319	314	5	273	476
内子町	934	916	18	1,008	1,268
伊方町	694	669	25	752	969
松野町	272	269	3	252	265
鬼北町	601	587	14	655	679
愛南町	454	442	12	820	518

資料：市民が真ん中課「農林業センサス（農林水産省）」令和2年2月1日現在

農業経営体…農林業経営体のうち、次のいずれかに該当する事業を行う者

(1) 経営耕地面積が30a以上の規模の農業

(2) 農作物の作付面積又は栽培面積、家畜の飼養頭羽数又は出荷羽数、その他の事業の規模が次の基準以上の農業

①露地野菜作付面積…15a ②施設野菜栽培面積…350㎡ ③果樹栽培面積…10a ④露地花き栽培面積…10a ⑤施設花き栽培面積…250㎡

⑥搾乳牛飼養頭数…1頭 ⑦肥育牛飼養頭数…1頭 ⑧豚飼養頭数…15頭 ⑨採卵鶏飼養羽数…150羽 ⑩ブライヤー年間出荷羽数…1,000羽

⑪その他…調査期日前1年間における農業生産物の総販売額50万円に相当する事業の規模

(3) 農作業の受託の事業

個人経営体…個人（世帯）で事業を行う経営体（法人化して事業を行う経営体は含まない。）

団体経営体…個人経営体以外の経営体

基幹的農業従事者…15歳以上の世帯員のうち、ふだん仕事として主に自営農業に従事している者

第4-2表 農業経営体の状況

	旧市町村名	農業経営体					
		総数	個人経営体			団体経営体	
			総数	主業経営体	準主業経営体		副業的経営体
今治	今治市	100	98	11	15	72	2
	桜井町	115	115	15	18	82	-
	富田村	100	99	9	16	74	1
	清水村	121	119	21	16	82	2
	日高村	68	68	4	11	53	-
	乃万村	104	102	18	11	73	2
	波止浜町	10	10	1	-	9	-
	渦浦村2-2	1	1	x	x	x	-
朝倉	上朝倉村	72	72	13	11	48	-
	下朝倉村	169	168	19	14	135	1
玉川	鴨部村	97	97	11	19	67	-
	鈍川村	45	45	2	7	36	-
	龍岡村	21	20	4	1	15	1
	九和村	67	67	11	14	42	-
波方	波方町	74	72	11	10	51	2
大西	小西村	154	152	18	15	119	2
	大井村	78	75	7	15	53	3
菊間	菊間町	161	144	33	12	99	17
	亀岡村	73	71	11	15	45	2
吉海	渦浦村2-1	3	3	x	x	x	-
	亀山村	7	5	1	-	4	2
	津倉村	14	11	1	1	9	3
	大山村2-1	20	19	4	-	15	1
宮窪	宮窪村	49	49	10	6	33	-
	大山村2-2	6	6	1	1	4	-
伯方	西伯方村	28	28	1	3	24	-
	伯方町	73	73	13	4	56	-
上浦	盛口村	177	177	33	9	135	-
	瀬戸崎村	77	77	10	4	63	-
大三島	鏡村	68	68	12	4	52	-
	岡山村	121	119	12	8	99	2
	宮浦村	19	19	3	4	12	-
関前	関前村	57	56	3	3	50	1
今治市計		2,349	2,305	324	267	1,714	44

資料：市民が真ん中課「農林業センサス（農林水産省）」令和2年2月1日現在

総面積	経営耕地面積 (ha)			個人経営体の 基幹的農業従事者 (人)
	田	畑 (樹園地を除く)	樹園地	
142	123	9	9	107
106	85	11	10	134
92	85	5	2	95
116	102	10	4	136
42	35	4	3	74
106	63	15	27	124
7	6	1	0	13
x	x	x	x	x
102	91	5	6	87
186	163	12	11	179
87	70	8	9	85
31	25	6	-	46
13	11	2	0	18
49	40	6	3	71
65	31	17	17	98
114	36	6	72	183
109	68	13	28	93
209	46	21	142	205
77	22	6	49	96
x	x	x	x	x
6	2	3	1	10
8	3	2	4	10
8	-	1	7	22
21	-	2	18	69
3	-	0	3	9
12	1	2	9	37
48	-	5	44	97
127	2	8	117	256
41	-	2	38	98
42	4	2	36	84
73	1	2	70	147
16	0	1	15	26
26	-	0	26	64
2,084	1,114	185	784	2,778

主業経営体 ……農業所得が主(世帯所得の50%以上が農業所得)で、調査期日前1年間に自  
 営農業に60日以上従事している65歳未満の世帯員がいる個人経営体  
 準主業経営体……農外所得が主(世帯所得の50%未満が農業所得)で、調査期日前1年間に自  
 営農業に60日以上従事している65歳未満の世帯員がいる個人経営体  
 副業的経営体……調査期日前1年間に自営農業に60日以上従事している65歳未満の世帯員が  
 いない個人経営体

第4-3表 農産物販売金額1位の部門別農業経営体数

	旧市町村名	総数	稲作	麦類作	雑穀・ いも類・ 豆類	工芸農作物	露地野菜	施設野菜
今治	今治市	87	61	5	-	-	11	1
	桜井町	108	65	-	1	-	15	6
	富田村	94	75	-	1	1	6	3
	清水村	115	72	1	-	1	6	18
	日高村	65	51	-	1	-	2	3
	乃万村	97	48	-	-	-	15	1
	波止浜町	9	2	-	1	-	3	1
	渦浦村2-2	x	x	x	x	x	x	x
朝倉	上朝倉村	64	40	-	1	-	9	2
	下朝倉村	150	105	-	2	1	8	14
玉川	鴨部村	89	68	-	1	-	5	3
	鈍川村	39	25	-	-	-	1	-
	龍岡村	20	17	-	-	-	1	-
	九和村	65	44	-	-	-	10	6
波方	波方町	71	32	-	-	-	8	2
大西	小西村	143	32	1	-	-	4	1
	大井村	71	29	1	-	-	4	-
菊間	菊間町	156	13	-	1	-	6	8
	亀岡村	72	13	-	-	-	2	-
吉海	渦浦村2-1	x	x	x	x	x	x	x
	亀山村	7	-	-	-	-	2	2
	津倉村	13	1	-	-	-	4	2
	大山村2-1	19	-	-	-	-	-	1
宮窪	宮窪村	49	-	-	-	-	-	8
	大山村2-2	6	-	-	-	-	-	1
伯方	西伯方村	25	-	-	-	-	3	-
	伯方町	68	-	-	-	-	2	-
上浦	盛口村	175	1	1	1	-	6	6
	瀬戸崎村	73	-	-	-	-	3	2
大三島	鏡村	67	5	-	-	-	1	2
	岡山村	116	-	-	-	-	1	-
	宮浦村	19	-	-	-	-	1	-
関前	関前村	52	-	-	-	-	-	
今治市計		2,208	799	9	10	3	139	93

資料：市民が真ん中課「農林業センサス（農林水産省）」令和2年2月1日現在

果樹類	花き・花木	その他の 作物	酪農	肉用牛	養豚	養鶏	養蚕	その他の 畜産
6	1	-	1	-	-	1	-	-
16	5	-	-	-	-	-	-	-
1	3	1	3	-	-	-	-	-
8	8	-	-	1	-	-	-	-
5	1	-	-	-	-	1	-	1
28	1	-	-	3	-	-	-	1
2	-	-	-	-	-	-	-	-
x	x	x	x	x	x	x	x	x
8	2	2	-	-	-	-	-	-
18	-	2	-	-	-	-	-	-
3	4	4	-	-	-	1	-	-
-	13	-	-	-	-	-	-	-
1	-	1	-	-	-	-	-	-
2	1	1	1	-	-	-	-	-
25	-	1	1	2	-	-	-	-
104	1	-	-	-	-	-	-	-
37	-	-	-	-	-	-	-	-
120	4	-	-	-	2	2	-	-
55	-	1	-	1	-	-	-	-
x	x	x	x	x	x	x	x	x
2	-	1	-	-	-	-	-	-
6	-	-	-	-	-	-	-	-
18	-	-	-	-	-	-	-	-
41	-	-	-	-	-	-	-	-
5	-	-	-	-	-	-	-	-
21	-	-	-	-	-	1	-	-
64	2	-	-	-	-	-	-	-
160	-	-	-	-	-	-	-	-
68	-	-	-	-	-	-	-	-
59	-	-	-	-	-	-	-	-
114	-	1	-	-	-	-	-	-
18	-	-	-	-	-	-	-	-
51	-	1	-	-	-	-	-	-
1,069	47	16	6	7	2	6	-	2



第4-4表 船体別漁船数（支所別）

	総 数			動		
	隻 数	総 t 数	総馬力数	0 ~ 0.9 t		
				隻 数	総 t 数	総馬力数
令和元年	1,533	3,609.40	84,908	506	319.46	16,394
2	1,498	3,534.06	82,348	487	305.98	15,899
3	1,431	3,321.75	80,511	477	297.55	15,881
4	1,363	3,107.98	79,580	457	280.91	15,632
愛媛県漁協						
今治支所	162	686.11	7,730	6	4.50	190
大浜支所	171	226.43	10,623	57	41.73	2,261
桜井支所	81	216.69	4,507	15	10.40	556
小部支所	222	285.20	11,208	124	70.69	4,614
菊間支所	66	151.99	3,070	23	16.38	702
渦浦支所	52	80.35	2,916	23	16.39	702
志津見支所	51	121.73	2,826	16	9.49	497
宮窪支所	246	894.87	20,838	22	12.18	726
伯方支所	153	152.48	7,233	99	56.29	3,224
大三島支所	98	168.17	5,616	47	29.37	1,534
関前支所	61	123.96	3,013	25	13.49	626

資料：県水産課「漁船統計表」各年12月31日現在  
 ※津倉支所は令和4年に志津見支所に名称変更

力 船

1 ~ 2.9 t			3 ~ 4.9 t			5 t 以上		
隻 数	総 t 数	総馬力数	隻 数	総 t 数	総馬力数	隻 数	総 t 数	総馬力数
557	898.67	32,764	425	1,980.90	27,021	45	410.37	8,729
551	891.39	33,010	418	1,950.32	25,871	42	386.37	7,568
528	850.12	32,900	387	1,810.72	24,814	39	363.36	6,916
506	791.84	32,000	361	57,140.49	24,928	39	350.58	7,020
29	49.66	1,478	126	615.23	5,962	1	16.72	100
107	151.78	6,915	7	32.92	1,447			
35	60.13	2,496	31	146.16	1,455			
75	104.98	5,147	23	109.53	1,447			
28	43.44	1,583	10	48.87	372	5	43.30	413
23	31.58	1,393	4	19.18	376	2	13.20	445
20	28.48	1,076	11	51.23	939	4	32.53	314
81	165.06	5,928	124	56,016.00	9,762	19	157.47	4,422
46	66.54	2,768	8	29.65	1,241			
43	63.78	2,640	4	17.16	367	4	57.86	1,075
19	26.41	576	13	54.56	1,560	4	29.50	251



## 第4-5表 漁業経営体数

	経営組織別					自営漁業の専業別			
	総数	個人	漁業 協同組合	会社	共同 経営	総数	専業	兼業	
								第1種兼業	第2種兼業
今治市	628	624	-	4	-	624	402	61	161
(今治市)	209	209	-	-	-	209	176	23	10
(波方町)	93	93	-	-	-	93	50	5	38
(大西町)	6	6	-	-	-	6	4	-	2
(菊間町)	25	25	-	-	-	25	9	7	9
(吉海町)	40	40	-	-	-	40	18	7	15
(宮窪町)	113	112	-	1	-	112	95	9	8
(伯方町)	80	77	-	3	-	77	27	2	48
(上浦町)	14	14	-	-	-	14	3	1	10
(大三島町)	27	27	-	-	-	27	3	6	18
(関前村)	21	21	-	-	-	21	17	1	3

資料：市民が真ん中課「2018年漁業センサス（農林水産省）」平成30年11月1日現在

## 第4-6表 男女別・年齢別15歳以上の漁業就業者数

	総数	男				女			
		計	15~29歳	30~59歳	60歳以上	計	15~29歳	30~59歳	60歳以上
今治市	792	750	22	273	455	42	-	7	35
(今治市)	238	232	2	100	130	6	-	1	5
(波方町)	95	92	2	29	61	3	-	2	1
(大西町)	6	6	-	-	6	-	-	-	-
(菊間町)	28	28	-	9	19	-	-	-	-
(吉海町)	54	47	1	13	33	7	-	-	7
(宮窪町)	197	183	12	87	84	14	-	3	11
(伯方町)	99	96	3	22	71	3	-	1	2
(上浦町)	16	16	-	2	14	-	-	-	-
(大三島町)	35	28	-	5	23	7	-	-	7
(関前村)	24	22	2	6	14	2	-	-	2

資料：市民が真ん中課「2018年漁業センサス（農林水産省）」平成30年11月1日現在



## 第4-7表 林野面積

(面積 : ha)

	林家数	林野面積						
		総数	利用土地種別面積		所有形態別面積			
			現況 森林 面積	森林以外 の 草生地	国 有	民 有		
					独 立 行 政 法 人 等	公 有	私 有	
平成22年	1,704	22,401	22,401	-	937	11	3,274	18,179
27	1,622	22,367	22,367	-	965	9	3,486	17,907
令和2年	1,419	22,298	22,298	-	936	11	3,453	17,898

資料：市民が真ん中課「農林業センサス（農林水産省）」各年2月1日現在  
 注）林家数…保有山林面積1ha以上の世帯数





# 表 目 次

---

---

第5-1表	県内市町別製造業の状況(従業者4人以上の事業所)
第5-2表	製造事業所数(従業者4人以上の事業所)
第5-3表	製造従業者数(従業者4人以上の事業所)
第5-4表	製造品出荷額等(従業者4人以上の事業所)

## 5 製 造 業



第5-1表 県内市町別製造業の状況（従業者4人以上の事業所）

（単位：所・人・万円）

	事業所数	従業者数	現金給与総額	原材料使用額等	製造品出荷額等
愛媛県	2,117	77,030	32,886,776	255,448,477	380,412,785
市部					
松山市	375	13,790	5,671,630	21,851,340	40,800,562
今治市	393	11,296	4,678,420	52,320,303	68,817,008
宇和島市	86	1,823	521,671	2,626,496	4,180,741
八幡浜市	37	1,364	425,493	2,563,596	3,783,135
新居浜市	203	10,572	5,556,121	55,637,040	86,517,289
西条市	240	9,226	4,351,624	57,193,559	72,715,240
大洲市	54	2,047	621,128	1,763,024	3,635,383
伊予市	66	2,769	1,106,562	3,823,175	7,070,979
四国中央市	314	12,849	5,730,284	41,051,151	63,521,171
西予市	61	1,192	384,061	1,366,079	2,347,764
東温市	63	2,813	1,276,893	3,763,160	7,591,278
越智郡					
上島町	18	443	175,113	2,812,781	3,369,923
上浮穴郡					
久万高原町	11	138	40,520	127,847	219,550
伊予郡					
松前町	65	3,567	1,350,676	6,087,932	11,122,075
砥部町	38	1,046	382,360	696,620	1,353,994
喜多郡					
内子町	41	937	289,658	1,103,722	1,701,102
西宇和郡					
伊方町	12	235	57,505	104,922	336,049
北宇和郡					
松野町	3	126	39,136	196,814	330,770
鬼北町	18	378	119,279	203,183	573,490
南宇和郡					
愛南町	19	419	108,642	155,733	425,282

資料：県企画統計課「経済センサス活動調査」令和3年6月1日調査

注）従業者4人以上の数値である。

第5-2表 製造事業所数（従業者4人以上の事業所）

	平成29年	平成30年	令和元年	令和2年
総数	388	370	362	393
09 食料品製造業	29	26	26	23
10 飲料・たばこ・飼料製造業	3	3	3	2
11 繊維工業	149	141	135	129
12 木材・木製品製造業(家具を除く)	3	3	3	2
13 家具・装備品製造業	9	9	11	9
14 パルプ・紙・紙加工品製造業	4	4	4	4
15 印刷・同関連業	14	11	11	9
16 化学工業	5	5	5	3
17 石油製品・石炭製品製造業	2	2	2	4
18 プラスチック製品製造業(別掲を除く)	5	4	5	5
19 ゴム製品製造業	-	-	-	-
20 なめし革・同製品・毛皮製造業	-	-	-	-
21 窯業・土石製品製造業	17	17	15	16
22 鉄鋼業	7	6	6	13
23 非鉄金属製造業	1	1	1	1
24 金属製品製造業	29	29	27	25
25 はん用機械器具製造業	6	6	9	7
26 生産用機械器具製造業	8	7	7	7
27 業務用機械器具製造業	3	4	4	6
28 電子部品・デバイス・電子回路製造業	2	2	1	1
29 電気機械器具製造業	2	2	2	3
30 情報通信機械器具製造業	-	-	-	-
31 輸送用機械器具製造業	85	83	80	121
32 その他の製造業	5	5	5	3
従業者規模				
総数	388	370	362	393
4～9人	140	123	113	137
10～19	104	117	110	109
20～29	69	54	61	64
30～99	54	56	57	67
100～299	15	14	16	11
300～	6	6	5	5

資料：市民が真ん中課「工業統計調査（総務省・経済産業省）」各年数値は翌年6月1日調査。～令和元年  
市民が真ん中課「経済センサス活動調査」数値は翌年6月1日調査。令和2年～  
注）従業者4人以上の事業所の数値である。

第5-3表 製造従業者数（従業者4人以上の事業所）

	平成29年	平成30年	令和元年	令和2年
総数	11,742	11,489	11,479	11,296
09 食料品製造業	1,239	1,214	1,094	983
10 飲料・たばこ・飼料製造業	51	49	50	40
11 繊維工業	3,144	3,109	2,993	2,845
12 木材・木製品製造業(家具を除く)	21	22	21	12
13 家具・装備品製造業	121	117	133	127
14 パルプ・紙・紙加工品製造業	51	56	48	78
15 印刷・同関連業	353	247	344	125
16 化学工業	173	175	175	136
17 石油製品・石炭製品製造業	448	451	454	479
18 プラスチック製品製造業(別掲を除く)	113	85	111	104
19 ゴム製品製造業	-	-	-	-
20 なめし革・同製品・毛皮製造業	-	-	-	-
21 窯業・土石製品製造業	221	220	213	207
22 鉄鋼業	232	222	224	362
23 非鉄金属製造業	62	61	67	68
24 金属製品製造業	751	735	576	498
25 はん用機械器具製造業	240	264	522	351
26 生産用機械器具製造業	61	59	56	72
27 業務用機械器具製造業	129	126	122	162
28 電子部品・デバイス・電子回路製造業	40	42	26	22
29 電気機械器具製造業	576	543	544	525
30 情報通信機械器具製造業	-	-	-	-
31 輸送用機械器具製造業	3,686	3,662	3,677	4,083
32 その他の製造業	30	30	29	17

資料：市民が真ん中課「工業統計調査（総務省・経済産業省）」各年数値は翌年6月1日調査。～令和元年  
市民が真ん中課「経済センサス活動調査」数値は翌年6月1日調査。令和2年～

第5-4表 製造品出荷額等（従業者4人以上の事業所）

（単位：万円）

	平成29年	平成30年	令和元年	令和2年
総数	100,918,360	97,134,854	105,397,628	68,817,008
09 食料品製造業	2,672,118	2,699,858	2,557,715	2,539,859
10 飲料・たばこ・飼料製造業	91,771	95,840	89,661	x
11 繊維工業	4,932,714	4,853,664	4,577,252	4,279,287
12 木材・木製品製造業(家具を除く)	39,903	42,429	40,095	x
13 家具・装備品製造業	205,069	189,603	223,610	239,674
14 パルプ・紙・紙加工品製造業	62,109	58,891	69,618	121,285
15 印刷・同関連業	418,862	282,294	543,930	115,201
16 化学工業	431,120	432,782	442,090	295,989
17 石油製品・石炭製品製造業	x	x	x	25,678,876
18 プラスチック製品製造業(別掲を除く)	126,970	101,957	133,735	135,573
19 ゴム製品製造業	-	-	-	-
20 なめし革・同製品・毛皮製造業	-	-	-	-
21 窯業・土石製品製造業	752,471	737,702	749,402	712,063
22 鉄鋼業	362,739	331,317	413,604	1,546,548
23 非鉄金属製造業	x	x	x	x
24 金属製品製造業	1,525,365	1,563,143	863,538	946,358
25 はん用機械器具製造業	430,157	415,285	1,265,050	1,027,588
26 生産用機械器具製造業	88,310	104,600	97,060	126,210
27 業務用機械器具製造業	76,378	89,753	93,072	195,880
28 電子部品・デバイス・電子回路製造業	x	x	x	x
29 電気機械器具製造業	x	x	x	2,449,743
30 情報通信機械器具製造業	-	-	-	-
31 輸送用機械器具製造業	30,707,995	31,942,169	31,563,480	27,930,836
32 その他の製造業	24,265	23,163	22,495	13,498

資料：市民が真ん中課「工業統計調査（総務省・経済産業省）」各年数値は翌年6月1日調査。～令和元年  
市民が真ん中課「経済センサス活動調査」数値は翌年6月1日調査。令和2年～

注）従業者4人以上の事業所の数値である。



# 目 次

---

---

第6-1表	県内市町別商業の状況
第6-2表	産業別商業の状況（飲食店を除く）

## 6 商 業



## 第6-1表 県内市町別商業の状況

(単位：百万円)

	商店数			従業者数			年間商品販売額		
	総数	卸売業	小売業	総数	卸売業	小売業	総数	卸売業	小売業
愛媛県	13,072	3,178	9,894	95,617	26,252	69,365	3,810,727	2,394,123	1,416,604
松山市	4,146	1,237	2,909	38,106	12,051	26,055	1,633,334	1,070,841	562,492
今治市	1,661	403	1,258	10,713	2,771	7,942	513,919	353,479	160,440
宇和島市	1,046	246	800	6,126	1,864	4,262	291,663	204,110	87,553
八幡浜市	477	127	350	2,333	680	1,653	65,134	35,644	29,489
新居浜市	1,027	253	774	8,264	2,070	6,194	270,260	155,376	114,884
西条市	922	191	731	6,213	1,090	5,123	168,707	65,555	103,152
大洲市	542	96	446	3,422	690	2,732	87,044	32,173	54,871
伊予市	348	71	277	2,388	536	1,852	76,263	39,349	36,914
四国中央市	789	217	572	5,395	1,755	3,640	305,925	219,100	86,825
西予市	478	75	403	2,512	588	1,924	74,711	41,439	33,273
東温市	263	52	211	2,354	593	1,761	122,427	83,583	38,844
上島町	72	9	63	273	50	223	1,828	86	1,742
久万高原町	105	15	90	389	76	313	5,868	2,327	3,541
松前町	289	64	225	2,794	723	2,071	81,335	35,513	45,822
砥部町	179	33	146	1,344	377	967	61,282	41,563	19,719
内子町	214	23	191	848	76	772	12,246	2,900	9,346
伊方町	97	9	88	286	37	249	3,545	1,137	2,408
松野町	31	1	30	126	3	123	1,150	-	1,150
鬼北町	128	14	114	607	57	550	13,907	4,617	9,290
愛南町	258	42	216	1,124	165	959	20,180	5,331	14,849

資料：市民が真ん中課「経済センサス-活動調査（総務省統計局・経済産業省）」令和3年6月1日現在

第6-2表 産業別商業の状況（飲食店を除く）

	事業所数	従業者数	年間商品 販売額
令和3年	1,661	10,713	513,919
【卸売業計】	403	2,771	353,479
50 [各種商品卸売業]	1	10	X
51 [繊維・衣服等卸売業]	46	336	58,611
511 繊維品卸売業（衣服、身の回り品を除く）	10	62	X
512 衣服卸売業	10	97	X
513 身の回り品卸売業	26	177	13,837
52 [飲食料品卸売業]	83	640	26,576
521 農畜産物・水産物卸売業	54	399	12,529
522 食料・飲料卸売業	29	241	14,047
53 [建築材料、鉱物・金属材料等卸売業]	115	745	176,062
531 建築材料卸売業	34	161	6,930
532 化学製品卸売業	33	226	20,464
533 石油・鉱物卸売業	10	49	3,586
534 鉄鋼製品卸売業	20	231	137,784
535 非鉄金属卸売業	6	9	5,733
536 再生資源卸売業	12	69	1,566
54 [機械器具卸売業]	94	731	72,849
541 産業機械器具卸売業	41	366	29,291
542 自動車卸売業	19	154	6,966
543 電気機械器具卸売業	17	84	4,930
549 その他の機械器具卸売業	17	127	31,662
55 [その他の卸売業]	64	309	X
551 家具・建具・じゅう器等卸売業	4	18	544
552 医薬品・化粧品等卸売業	19	113	12,460
553 紙・紙製品卸売業	6	54	1,627
559 他に分類されない卸売業	35	124	X

資料：市民が真ん中課「経済センサス-活動調査（総務省統計局・経済産業省）」令和3年6月1日現在

( 単位 : 百万円・㎡ )

売場面積 (小売業)	1店当たり 従業者数	年間商品販売額		
		1店当たり	従業者 1人当たり	売場面積 1㎡当たり
220,815	6.4	309.4	48.0	-
-	6.9	877.1	127.6	-
-	X	X	X	-
-	7.3	1,274.2	174.4	-
-	6.2	X	X	-
-	9.7	X	X	-
-	6.8	532.2	78.2	-
-	7.7	320.2	41.5	-
-	7.4	232.0	31.4	-
-	8.3	484.4	58.3	-
-	6.5	1,531.0	236.3	-
-	4.7	203.8	43.0	-
-	6.8	620.1	90.5	-
-	4.9	358.6	73.2	-
-	11.6	6,889.2	596.5	-
-	1.5	955.5	637.0	-
-	5.8	130.5	22.7	-
-	7.8	775.0	99.7	-
-	8.9	714.4	80.0	-
-	8.1	366.6	45.2	-
-	4.9	290.0	58.7	-
-	7.5	1,862.5	249.3	-
-	4.8	X	X	-
-	4.5	136.0	30.2	-
-	5.9	655.8	110.3	-
-	9.0	271.2	30.1	-
-	3.5	X	X	-

第6-2表 産業別商業の状況（飲食店を除く）（つづき）

	事業所数	従業者数	年間商品 販売額
【 小 売 業 計 】	1,258	7,942	160,440
56 [ 各 種 商 品 小 売 業 ]	7	136	6,409
561 百 貨 店 、 総 合 ス ー パ ー	1	69	x
569 その他の各種商品小売業（従業者が常時50人未満のもの）	6	67	x
57 [ 織 物 ・ 衣 服 ・ 身 の 回 り 品 小 売 業 ]	151	576	6,846
571 呉 服 ・ 服 地 ・ 寝 具 小 売 業	17	48	438
572 男 子 服 小 売 業	16	69	855
573 婦 人 ・ 子 供 服 小 売 業	72	213	2,914
574 靴 ・ 履 物 小 売 業	9	27	490
579 その他の織物・衣服・身の回り品小売業	37	219	2,150
58 [ 飲 食 料 品 小 売 業 ]	360	3,605	47,717
581 各 種 食 料 品 小 売 業	48	1,422	28,044
585 酒 小 売 業	42	84	200
583 食 肉 小 売 業	12	48	771
584 鮮 魚 小 売 業	10	84	1,347
582 野 菜 ・ 果 実 小 売 業	29	162	829
586 菓 子 ・ パ ン 小 売 業	91	417	1,311
589 そ の 他 の 飲 食 料 品 小 売 業	128	1,388	15,216
59 [ 機 械 器 具 小 売 業 ]	201	956	22,506
591 自 動 車 小 売 業	106	569	14,424
592 自 転 車 小 売 業	24	53	262
593 機 械 器 具 小 売 業（自動車・自転車を除く）	71	334	7,819
60 [ そ の 他 の 小 売 業 ]	503	2,478	72,476
601 家 具 ・ 建 具 ・ 畳 小 売 業	30	128	1,863
602 じ ゅ う 器 小 売 業	24	82	660
603 医 薬 品 ・ 化 粧 品 小 売 業	107	656	14,715
604 農 耕 用 品 小 売 業	27	144	3,135
605 燃 料 小 売 業	98	443	41,462
606 書 籍 ・ 文 房 具 小 売 業	41	346	3,211
607 スポーツ用品・がん具・娯楽用品・楽器小売業	22	105	1,390
608 写 真 機 ・ 時 計 ・ 眼 鏡 小 売 業	28	90	644
609 他 に 分 類 さ れ な い 小 売 業	126	484	5,395
61 [ 無 店 舗 小 売 業 ]	36	191	4,485
611 通 信 販 売 ・ 訪 問 販 売 小 売 業	19	66	1,017
612 自 動 販 売 機 に よ る 小 売 業	3	4	-
619 そ の 他 の 無 店 舗 小 売 業	14	121	3,468

( 単位 : 百万円・㎡ )

売場面積 (小売業)	1店当たり 従業者数	年間商品販売額		
		1店当たり	従業者 1人当たり	売場面積 1㎡当たり
220,815	6.3	127.5	20.2	0.7
12,745	19.4	915.6	47.1	0.5
x	69.0	x	x	x
x	11.2	x	x	x
29,870	3.8	45.3	11.9	0.2
1,413	2.8	25.8	9.1	0.3
4,075	4.3	53.4	12.4	0.2
7,654	3.0	40.5	13.7	0.4
1,656	3.0	54.4	18.1	0.3
15,072	5.9	58.1	9.8	0.1
82,499	10.0	132.5	13.2	0.6
47,803	29.6	584.3	19.7	0.6
158	2.0	4.8	2.4	1.3
588	4.0	64.3	16.1	1.3
575	8.4	134.7	16.0	2.3
2,962	5.6	28.6	5.1	0.3
2,540	4.6	14.4	3.1	0.5
27,873	10.8	118.9	11.0	0.5
16,773	4.8	112.0	23.5	1.3
3,055	5.4	136.1	25.3	4.7
1,112	2.2	10.9	4.9	0.2
12,606	4.7	110.1	23.4	0.6
78,928	4.9	144.1	29.2	0.9
12,999	4.3	62.1	14.6	0.1
2,789	3.4	27.5	8.0	0.2
20,061	6.1	137.5	22.4	0.7
3,896	5.3	116.1	21.8	0.8
287	4.5	423.1	93.6	144.5
5,134	8.4	78.3	9.3	0.6
7,102	4.8	63.2	13.2	0.2
1,118	3.2	23.0	7.2	0.6
25,542	3.8	42.8	11.1	0.2
-	5.3	124.6	23.5	-
-	3.5	53.5	15.4	-
-	1.3	-	-	-
-	8.6	247.7	28.7	-





# 表 目 次

---

---

第7-1表	県内市町別総生産・市町民所得
第7-2表	今治市内総生産
第7-3表	今治市民所得
第7-4表	東予の市町内総生産
第7-5表	東予の市町民所得

## 7 市民所得



第7-1表 県内市町別総生産・市町民所得

令和2年度	市町内総生産		市町民所得		
	金額 (百万円)	地域別 構成比 (%)	金額 (百万円)	1人当たり市町民所得	
				実額 (千円)	水準 県=100
愛媛県	4,827,460	100.0	3,297,907	2,471	100.0
今治市	559,744	11.6	389,587	2,569	104.0
松山市	1,644,367	34.1	1,198,486	2,344	94.9
宇和島市	223,666	4.6	152,762	2,157	87.3
八幡浜市	108,798	2.3	71,857	2,246	90.9
新居浜市	570,529	11.8	331,511	2,859	115.7
西条市	405,679	8.4	287,299	2,742	111.0
大洲市	137,789	2.9	95,197	2,346	94.9
伊予市	112,860	2.3	87,500	2,491	100.8
四国中央市	450,353	9.3	244,271	2,952	119.5
西予市	101,993	2.1	75,025	2,120	85.8
東温市	135,901	1.8	87,932	2,594	105.0
上島町	23,739	0.5	14,049	2,158	87.3
久万高原町	28,779	0.6	15,378	2,077	84.1
松前町	110,421	2.3	75,808	2,558	103.5
砥部町	56,766	1.2	48,984	2,392	96.8
内子町	41,971	0.9	35,306	2,304	93.2
伊方町	25,650	0.5	19,491	2,321	93.9
松野町	8,608	0.2	7,944	2,162	87.5
鬼北町	25,414	0.5	21,292	2,199	89.0
愛南町	54,432	1.1	38,231	1,950	78.9

資料：県企画統計課「愛媛県市町民所得統計」  
注) 1人当たり市町民所得＝市町民所得÷人口

第7-2表 今治市内総生産

項 目	平成23年度	平成24年度	平成25年度	平成26年度
農 業	7,072	6,674	6,757	5,971
林 業	5,224	5,069	5,104	4,561
水 産 業	210	216	226	251
造 業	1,638	1,390	1,427	1,159
製造業	2,562	2,477	2,944	3,298
電気・ガス・水道・廃棄物処理業	421,680	228,090	228,693	187,233
建設業	12,915	11,217	12,376	13,865
卸売・小売業	24,627	21,011	23,191	22,344
運輸・郵便業	65,427	66,815	64,997	64,169
宿泊・飲食サービス業	40,435	41,496	44,886	44,336
情報通信業	12,706	11,735	12,054	12,372
金融・保険業	13,718	13,433	13,463	13,048
不動産業	23,488	22,999	22,976	21,962
専門・科学技術、業務支援サービス業	65,151	64,960	65,176	63,728
公務	20,659	20,234	21,204	21,352
教育	21,843	21,027	21,013	22,463
保健衛生・社会事業	25,687	24,918	24,217	24,418
その他のサービス	55,856	56,869	57,031	56,833
小計	22,400	21,388	20,788	20,998
輸出品の税・関税	836,228	635,342	641,768	598,390
(控除)総資本形成に係る消費税	10,331	7,938	8,722	10,653
市内総生産	7,150	4,685	5,094	6,370
(参考)	839,408	638,596	645,395	602,673
第 一 次 産 業	7,072	6,674	6,757	5,971
第 二 次 産 業	448,869	251,578	254,828	212,876
第 三 次 産 業	380,286	377,091	380,182	379,544

資料：県企画統計課「愛媛県市町民所得統計」

市内総生産…1年度間に市内での各経済活動部門の生産活動によって新たに生み出された付加価値の貨幣評価額。これは市内の生産活動に対する各経済活動部門の寄与を表わすもので、産出額から中間投入（原材料、光熱費などの経費）を控除したもの。

第7-3表 今治市民所得

	平成23年度	平成24年度	平成25年度	平成26年度
雇 用 者 報 酬	262,612	259,455	256,998	262,910
財 産 所 得 ( 非 企 業 部 門 )	24,593	23,204	24,870	25,459
一 般 政 府	△ 1,170	△ 982	△ 135	72
家 計	25,456	23,900	24,717	25,101
対 家 計 民 間 非 営 利 団 体	307	286	288	286
企 業 所 得 ( 法 人 企 業 の 第 1 次 所 得 バ ラ ン ス )	205,880	137,151	148,714	115,768
民 間 法 人 企 業	167,129	99,015	108,729	78,750
公 的 企 業	4,669	4,585	5,126	5,422
個 人 企 業	34,082	33,552	34,859	31,595
農 林 水 産 業	2,592	2,193	2,175	1,595
そ の 他 の 産 業 ( 非 農 林 水 産 ・ 非 金 融 )	12,623	12,068	13,483	12,376
持 ち 家	18,867	19,291	19,201	17,625
市 民 所 得	493,085	419,809	430,582	404,136

資料：県企画統計課「愛媛県市町民所得統計」

市民所得…市内居住者（法人などを含む）に分配される所得のことであり、雇用者報酬、財産所得、企業所得からなる。

( 単位 : 百万円・% )

平成27年度	平成28年度	平成29年度	平成30年度	令和元年度	令和2年度	令和2年度 対前年増加率
6,557	7,203	6,757	6,317	5,921	5,414	△ 8.6
5,062	5,762	5,389	5,037	4,810	4,580	△ 4.8
257	260	259	286	266	238	△ 10.5
1,238	1,181	1,109	995	845	595	△ 29.6
3,386	3,013	3,190	3,175	3,166	3,161	△ 0.2
226,328	229,785	314,894	264,421	263,382	147,966	△ 43.8
14,908	16,259	16,180	16,440	16,791	15,048	△ 10.4
25,307	38,035	29,647	26,414	29,137	32,654	12.1
64,530	63,831	66,036	65,636	63,718	59,039	△ 7.3
44,306	43,956	44,405	42,551	41,963	37,317	△ 11.1
12,613	13,889	14,415	14,528	13,296	8,000	△ 39.8
13,103	13,405	13,289	13,399	12,820	13,375	4.3
22,072	21,346	21,626	21,053	22,871	22,050	△ 3.6
63,570	62,391	61,245	60,199	59,485	58,760	△ 1.2
23,396	24,120	24,130	24,754	24,920	25,348	1.7
22,408	22,722	22,256	23,179	23,172	25,097	8.3
23,767	23,844	23,352	22,137	21,592	21,508	△ 0.4
60,366	61,835	61,378	63,099	64,389	63,121	△ 2.0
21,707	21,398	22,104	21,767	21,669	19,848	△ 8.4
648,324	667,034	744,906	689,070	688,291	557,707	△ 19.0
11,195	10,051	12,282	12,178	11,994	9,914	△ 17.3
8,001	7,981	9,242	10,099	10,050	7,878	△ 21.6
651,517	669,103	747,946	691,149	690,236	559,744	△ 18.9
6,557	7,203	6,757	6,317	5,921	5,414	△ 8.6
255,020	270,833	347,731	294,009	295,684	183,782	△ 37.8
386,746	388,997	390,418	388,743	386,686	368,512	△ 4.7

注) ここに掲載した推計値は、最新資料の利用、推計方法の改訂等により、平成23年度まで遡及改訂しているため、令和元年度以前の推計値についても本書の値を利用すること。

( 単位 : 百万円・% )

平成27年度	平成28年度	平成29年度	平成30年度	令和元年度	令和2年度	令和2年度 対前年増加率
267,898	276,470	283,898	276,209	284,581	278,810	△ 2.0
24,604	23,364	24,665	23,817	25,105	24,270	△ 3.3
13	△ 6	△ 45	35	194	122	△ 37.1
24,308	23,072	24,368	23,421	24,581	23,818	△ 3.1
283	298	342	360	330	331	0.3
139,052	152,434	173,258	152,417	139,557	86,506	△ 38.0
98,139	114,103	134,915	116,424	106,217	54,473	△ 48.7
5,593	4,822	5,032	4,591	4,531	2,960	△ 34.7
35,320	33,509	33,312	31,402	28,809	29,074	0.9
2,450	2,759	2,691	1,967	1,718	1,446	△ 15.8
15,672	13,860	14,072	13,183	11,365	12,091	6.4
17,198	16,890	16,549	16,251	15,725	15,537	△ 1.2
431,553	452,268	481,821	452,443	449,242	389,587	△ 13.3

注) ここに掲載した推計値は、最新資料の利用、推計方法の改訂等により、平成23年度まで遡及改訂しているため、令和元年度以前の推計値についても本書の値を利用すること。

第7-4表 東予の市町内総生産

項 目	平成23年度	平成24年度	平成25年度	平成26年度
農 業	20,269	19,298	19,683	17,572
林 業	15,606	15,222	15,380	13,775
水 産 業	1,082	1,086	1,122	1,192
造 業	3,581	2,991	3,181	2,605
鉱 業	2,638	2,542	2,995	3,319
製造業	1,065,441	733,684	792,904	770,935
電気・ガス・水道・廃棄物処理業	76,443	63,989	73,366	83,956
建設業	80,356	68,843	77,878	80,122
卸売・小売業	169,472	173,878	170,430	168,478
運輸・郵便業	115,524	120,417	138,825	136,148
宿泊・飲食サービス業	35,127	32,798	33,926	35,308
情報通信業	38,507	37,804	37,983	36,662
金融・保険業	64,807	63,809	63,903	61,436
不動産業	186,762	186,450	187,140	183,279
専門・科学技術、業務支援サービス業	71,301	68,960	71,662	72,165
公務	65,204	62,840	61,880	65,599
教育	70,021	67,606	65,297	66,320
保健衛生・社会事業	159,346	163,657	165,123	165,418
その他のサービス	69,708	66,211	64,620	65,222
小計	2,290,926	1,932,788	2,027,615	2,011,939
輸入品の税・関税	28,302	24,149	27,555	35,819
(控除)総資本形成に係る消費税	19,589	14,252	16,095	21,418
市町内総生産	2,299,639	1,942,685	2,039,074	2,026,340
(参考)				
第一次産業	20,269	19,298	19,683	17,572
第二次産業	1,148,434	805,070	873,776	854,375
第三次産業	1,122,222	1,108,419	1,134,155	1,139,992

資料：県企画統計課「愛媛県市町民所得統計」

第7-5表 東予の市町民所得

	平成23年度	平成24年度	平成25年度	平成26年度
雇 用 者 報 酬	837,174	827,632	819,444	840,505
財 産 所 得 (非 企 業 部 門)	76,536	72,013	77,144	79,207
一 般 政 府	△ 3,136	△ 2,645	△ 176	340
家 計	78,897	73,940	76,603	78,165
対 家 計 民 間 非 営 利 団 体	775	718	716	703
企 業 所 得 (法 人 企 業 の 第 1 次 所 得 バ ラ ン ス)	567,058	378,727	433,690	367,789
民 間 法 人 企 業	451,404	264,705	315,188	256,211
公 的 企 業	15,309	14,723	15,471	17,640
個 人 企 業	100,345	99,299	103,030	93,938
農 林 水 産 業	7,258	6,261	6,205	4,564
そ の 他 の 産 業 (非 農 林 水 産 ・ 非 金 融)	33,863	32,427	36,266	33,444
持 ち 家	59,224	60,610	60,559	55,930
市 町 民 所 得	1,480,768	1,278,371	1,330,277	1,287,501

資料：県企画統計課「愛媛県市町民所得統計」

( 単位 : 百万円・% )

平成27年度	平成28年度	平成29年度	平成30年度	令和元年度	令和2年度	令和2年度 対前年増加率
19,419	21,290	20,611	19,832	18,658	17,157	△ 8.0
15,342	17,499	16,558	15,770	15,206	14,562	△ 4.2
1,302	1,361	1,367	1,352	1,297	1,297	0.0
2,775	2,430	2,685	2,710	2,155	1,298	△ 39.8
3,407	3,031	3,210	3,195	3,186	3,181	△ 0.2
863,755	871,190	965,245	867,133	875,851	760,790	△ 13.1
84,412	82,677	82,832	80,667	80,035	70,544	△ 11.9
83,923	115,047	110,366	99,447	100,517	110,283	9.7
169,798	168,605	174,110	172,643	168,149	156,370	△ 7.0
136,126	137,684	141,797	142,240	141,551	125,041	△ 11.7
35,773	39,308	40,838	41,255	37,782	23,233	△ 38.5
36,884	37,780	37,474	37,739	36,058	37,954	5.3
61,717	59,763	60,298	59,123	64,143	61,565	△ 4.0
182,698	179,302	176,261	173,165	171,013	168,909	△ 1.2
79,123	81,726	82,261	84,326	84,772	85,865	1.3
67,229	68,140	69,109	71,401	72,168	76,044	5.4
65,544	66,066	64,641	60,802	59,715	60,343	1.1
175,728	179,970	178,744	183,683	187,447	183,862	△ 1.9
67,356	66,568	69,046	67,883	67,433	61,590	△ 8.7
2,132,891	2,178,148	2,276,842	2,164,534	2,168,478	2,002,731	△ 7.6
36,830	32,820	37,542	38,254	37,788	35,603	△ 5.8
26,324	26,063	28,249	31,723	31,661	28,290	△ 10.6
2,143,397	2,184,906	2,286,135	2,171,065	2,174,605	2,010,044	△ 7.6
19,419	21,290	20,611	19,832	18,658	17,157	△ 8.0
951,084	989,268	1,078,821	969,776	979,553	874,254	△ 10.7
1,162,388	1,167,590	1,177,411	1,174,926	1,170,266	1,111,320	△ 5.0

注) ここに掲載した推計値は、最新資料の利用、推計方法の改訂等により、平成23年度まで遡及改訂しているため、令和元年度以前の推計値についても本書の値を利用すること。

( 単位 : 百万円・% )

平成27年度	平成28年度	平成29年度	平成30年度	令和元年度	令和2年度	令和2年度 対前年増加率
857,495	883,170	906,023	880,645	905,430	888,462	△ 1.9
76,693	72,632	76,764	74,007	78,282	75,543	△ 3.5
23	△ 245	△ 427	△ 182	287	△ 49	△ 117.1
75,964	72,133	76,335	73,291	77,168	74,753	△ 3.1
705	744	856	898	827	839	1.5
415,065	450,277	487,571	457,837	452,279	302,712	△ 33.1
293,118	335,378	372,874	351,078	353,775	206,075	△ 41.7
17,456	15,301	15,377	13,055	11,680	8,834	△ 24.4
104,492	99,598	99,320	93,705	86,823	87,803	1.1
7,200	8,135	8,243	6,282	5,564	4,893	△ 12.1
42,632	37,834	38,481	35,793	31,342	33,578	7.1
54,660	53,629	52,596	51,629	49,917	49,333	△ 1.2
1,349,253	1,406,079	1,470,358	1,412,489	1,435,990	1,266,717	△ 11.8

注) ここに掲載した推計値は、最新資料の利用、推計方法の改訂等により、平成23年度まで遡及改訂しているため、令和元年度以前の推計値についても本書の値を利用すること。





# 表 目 次

---

第8-1表 主要品目小売価格の推移(今治市)

8 物 価



第8-1表 主要品目小売価格の推移（今治市）

品名	単位	平成29年	平成30年	令和元年 (平成31年)	令和2年	令和3年
うるち米 <small>（単一・コシヒカリ）</small>	1袋・5kg	2,009	2,134	2,221	2,250	2,204
もち米	1kg	519	524	499	497	493
食パン	〃	529	541	548	542	518
カップ麺	1個・78g	150	141	143	145	150
小麦粉	1袋・1kg	262	273	279	288	286
まぐろ	100g	432	516	457	408	427
あじ	〃	124	129	130	128	132
いわし	〃	88	90	92	87	88
さば	〃	128	130	126	120	124
さんま	〃	96	97	95	119	148
たい	〃	-	-	652	624	597
いか	〃	132	164	153	137	134
たこ	〃	277	342	366	333	340
あさり	〃	122	131	126	129	129
しらす干し	〃	267	396	401	395	389
ちくわ	〃	94	74	76	77	75
かまぼこ	〃	152	157	167	168	169
牛肉（ロース）	〃	763	731	741	762	725
豚肉（バラ）	〃	207	204	207	216	215
鶏肉	〃	145	141	140	139	126
ハム（ロースハム）	〃	207	199	197	204	199
ソーセージ	〃	204	208	196	192	183
牛乳 <small>（店頭売り、紙容器入り）</small>	1本・1000ml	242	240	247	255	236
バター	1箱・200g	419	419	419	414	419
鶏卵（サイズ混合）	10個入り1パック	-	190	192	205	224
キャベツ	1kg	197	230	157	178	153
ほうれんそう	〃	1,076	1,083	925	1,054	1,017
はくさい	〃	256	263	196	238	200
ねぎ	〃	778	828	718	719	723
レタス	〃	526	587	441	456	430
じゃがいも	〃	409	289	328	410	457
さといも	1kg	617	659	616	563	572

資料：「小売物価統計調査（総務省統計局）」

注）各年平均値である。

第8-1表

## 主要品目小売価格の推移（今治市）

（つづき）

品名	単位	平成29年	平成30年	令和元年 (平成31年)	令和2年	令和3年
だ い こ ん	〃	184	226	162	176	177
に ん じ ん	〃	388	437	330	403	391
ご ぼ う	〃	779	686	671	659	725
た ま ね ぎ	〃	238	245	231	219	251
れ ん こ ん	〃	1,241	1,209	1,068	1,370	1,180
か ぼ ち ゃ	〃	388	453	379	413	423
き ゆ う り	〃	640	688	650	684	627
な す	〃	735	745	695	729	702
ト マ ト	〃	-	722	673	722	675
干 し し い た け	100g	1,122	1,122	1,106	1,106	1,363
わ か め	〃	181	203	191	209	190
豆 腐	1kg	210	204	209	216	236
油 揚 げ	〃	1,488	1,312	1,263	1,244	1,242
こ ん に や く	〃	410	386	386	385	391
梅 干 し	〃	2,092	1,960	1,953	1,936	2,197
だ い こ ん 漬	〃	-	636	590	585	576
り ん ご ( ふ じ )	〃	558	613	583	718	583
み か ん	〃	525	588	607	617	613
梨	〃	637	626	715	940	888
ぶ ど う ( 巨 峰 )	〃	1,666	1,804	1,702	1,973	1,967
柿	〃	461	513	488	553	551
桃	〃	972	1,156	1,135	1,366	1,272
す い か	〃	396	413	407	435	452
メ ロ ン	〃	787	759	748	744	832
い ち ご	〃	1,819	1,950	2,025	1,933	2,109
バ ナ ナ	〃	287	283	281	276	275
し ょ う 油	1本・1L	274	265	255	264	264
砂 糖	1袋・1kg	237	237	237	232	248
酢	1本・500ml	159	166	170	170	167
ソ ー ス	1本・500ml	192	183	202	204	203
マ ヨ ネ ー ズ	1本・450g	260	263	253	239	280
キ ャ ン デ ー	1袋・90g	191	191	185	187	187

第8-1表 主要品目小売価格の推移（今治市）（つづき）

品名	単位	平成29年	平成30年	令和元年 (平成31年)	令和2年	令和3年
チョコレート	100g	-	-	206	205	199
チューインガム	14粒入り1個	124	124	125	127	127
アイスクリーム	1個・110ml	256	244	258	269	266
おにぎり	1個	104	99	100	101	105
サラダ	100g	163	146	153	156	159
コロツケ	〃	94	85	79	84	86
緑茶（せん茶）	〃	372	362	357	331	332
紅茶	10袋	120	109	110	101	122
インスタントコーヒー	100g	852	932	964	984	986
※炭酸飲料	1本・1,000ml	90	89	83	81	166
清酒	1本・2,000ml	1,008	1,005	997	995	994
焼酎	1本・1,800ml	1,577	1,551	1,568	1,525	1,536
ビール（350ml 缶）	6缶入り1パック	1,147	1,153	1,155	1,161	1,101
中華そば（外食）	1杯	552	552	586	586	586
親子どんぶり（外食）	〃	-	-	-	-	-
カレーライス（外食）	1皿	617	617	650	650	650
コーヒー（喫茶店）	1杯	457	457	482	482	484
ビール（外食）	1本・500ml	513	524	533	543	550
民営家賃	1か月・3.3㎡	3,476	3,417	3,430	3,436	3,468
公営家賃（公的住宅）（市町村営）	〃	915	926	938	954	966
畳替え代	1枚	7,560	7,560	7,870	11,000	11,000
都市ガス代	1か月・1465.12MJ	7,692	7,911	8,123	7,955	7,857
プロパンガス	1か月・10㎡	7,201	7,325	7,272	7,336	7,523
灯油	18L	1,365	1,634	1,614	1,530	1,755
水道料	1か月・20㎡	2,862	2,862	3,021	3,173	3,173
電気炊飯器	1台	33,330	36,255	35,986	34,883	34,371
ガステーブル	〃	22,140	24,237	26,957	23,882	23,888
電気冷蔵庫	〃	160,080	169,138	180,979	185,824	220,199
電気掃除機	〃	-	-	71,227	74,970	68,074
ルームエアコン	〃	202,776	193,101	226,785	203,225	212,060
室内時計	1個	4,860	4,860	4,883	4,950	4,950
鍋	〃	1,923	1,675	1,186	1,234	1,231

※炭酸飲料は令和2年までは500ml

第8-1表 主要品目小売価格の推移（今治市）（つづき）

品名	単位	平成29年	平成30年	令和元年 (平成31年)	令和2年	令和3年
電球・ランプ	2本入り1パック	1,249	1,274	1,280	1,267	1,515
タオル	1枚	318	323	318	323	323
ティッシュペーパー	1,000組	-	-	358	377	381
台所用洗剤	1本・385ml	-	189	187	190	193
洗濯用洗剤	1kg	292	301	302	356	352
男子用ズボン(秋冬物)	1本	8,682	8,903	8,971	9,134	9,245
ワイシャツ(長袖)	1枚	2,165	2,387	2,416	2,449	2,438
子供用シャツ	2枚入り1袋	725	752	792	767	776
男子用靴下	1足	400	391	396	388	390
男子靴(牛革)	〃	18,144	18,144	18,228	18,480	18,480
婦人靴(牛革)	〃	14,904	14,904	14,973	15,180	15,180
洗濯代(ワイシャツ)	1枚	152	169	173	175	176
タクシ-代(4km)	4km・昼・1回	1,210	1,210	1,233	1,300	1,300
ガソリン	レギュラー・1L	134	153	147	140	153
P T A 会費(小学校)	1か年	2,867	2,867	2,867	2,533	2,800
P T A 会費(中学校)	〃	2,833	2,833	2,833	2,833	2,867
ノートブック	1冊	138	136	136	131	129
電池	単3形4個入り1パック	300	300	301	305	305
新聞代(地方・ブロック紙)	1か月	3,086	3,086	3,348	3,400	3,400
写真プリント代	1枚	39	39	39	40	40
歯ブラシ	1本	101	101	104	102	107
化粧石けん	3個入り1パック	238	224	231	225	710
化粧水(カウンセリングを除く。)	1本・200ml	1,318	1,307	1,272	1,346	1,352
行政証明書手数料	印鑑証明・1通	300	300	300	300	300

## 表 目 次

---

---

第9-1表	建築確認申請書新築・増築別等件数(建築設備・工作物除く) (小学校区別)
第9-2表	市営住宅等の状況
第9-3表	道路実延長及び舗装・改良状況
第9-4表	公園の状況
第9-5表	都市公園の状況
第9-6表	歩行者道・自転車歩行者道(市道)

## 9 建 設





第9-1表 建築確認申請書新築・増築別等件数(建築設備・工作物除く)  
(小学校区別)

	住 宅		共同住宅		非 住 宅		総 戸 数	申請件数計
	新 築	増 築	棟	戸 数	新 築	増 築		
令和2年度	411	36	66	539	58	18	1,062	589
3	440	31	30	323	52	14	860	567
4	383	17	29	256	55	15	726	499
吹 揚	14	-	3	28	15	3	60	35
鳥 生	44	1	2	16	4	2	67	53
立 花	49	2	2	6	1	-	58	54
常 盤	27	-	1	49	1	-	77	29
別 宮	12	-	6	66	2	1	81	21
近 見	21	2	3	20	1	1	45	28
桜 井	14	-	-	-	6	2	22	22
富 田	40	-	1	4	-	1	45	42
清 水	19	1	-	-	-	1	21	21
日 高	40	1	5	40	5	-	86	51
乃 万	36	1	3	23	2	1	63	43
波 止 浜	13	1	1	1	1	-	16	16
国 分	9	2	-	-	5	-	16	16
朝 倉	5	1	-	-	1	-	7	7
鴨 部	2	-	-	-	-	-	2	2
九 和	3	-	-	-	-	-	3	3
波 方	8	1	-	-	2	-	11	11
大 西	20	2	-	-	2	-	24	24
菊 間	1	-	-	-	1	1	3	3
亀 岡	-	1	-	-	1	1	3	3
吉 海	-	-	-	-	-	-	-	-
宮 窪	-	-	1	2	-	1	3	2
伯 方	6	1	1	1	5	-	13	13
上 浦	-	-	-	-	-	-	-	-
大 三 島	-	-	-	-	-	-	-	-
岡 村	-	-	-	-	-	-	-	-

資料：建築課

注) 住宅は兼用住宅を含む。

第9-2表 市営住宅等の状況

	総数	建設および					
		公営					
		公営住宅計	旧第1種住宅				
総数	木造		簡平	簡二	耐火		
令和2年度	2,788	2,482	624	85	32	140	367
3	2,699	2,393	524	84	32	41	367
4	2,729	2,423	524	84	32	41	367

資料：住宅管理課 各年度末現在

- 注) 1 簡平は簡易耐火構造平屋建のこと。  
 2 簡二は簡易耐火構造二階建のこと。  
 3 耐火は耐火構造のこと。

第9-3表 道路実延長及び舗装・改良状況

	道路実延長				舗装道路					
	総計	国道	県道	市道	総計(全舗装率)		国道(舗装率)		県道(舗装率)	
平成31年	1908.7	115.5	216.2	1577.0	1816.5	(95.2)	115.5	(100.0)	216.2	(100.0)
令和2年	1912.7	115.5	217.1	1580.1	1820.6	(95.2)	115.5	(100.0)	217.1	(100.0)
3	1913.6	115.5	217.5	1580.7	1821.7	(95.2)	115.5	(100.0)	217.5	(100.0)
(今治市)	681.2	11.4	40.7	629.2	672.7	(98.7)	11.4	(100.0)	40.7	(100.0)
(朝倉村)	109.0	-	17.1	91.9	107.0	(98.1)	-	(-)	17.1	(100.0)
(玉川町)	230.2	15.9	21.8	192.5	175.3	(76.2)	15.9	(100.0)	21.8	(100.0)
(波方町)	83.0	-	19.7	63.3	82.8	(99.7)	-	(-)	19.7	(100.0)
(大西町)	96.2	-	8.9	87.4	91.5	(95.1)	-	(-)	8.9	(100.0)
(菊間町)	109.6	-	16.4	93.2	109.2	(99.6)	-	(-)	16.4	(100.0)
(吉海町)	88.7	6.9	22.3	59.5	84.3	(95.0)	6.9	(100.0)	22.3	(100.0)
(宮窪町)	72.6	2.3	10.8	59.5	69.4	(95.6)	2.3	(100.0)	10.8	(100.0)
(伯方町)	116.7	8.5	9.2	99.0	109.8	(94.1)	8.5	(100.0)	9.2	(100.0)
(上浦町)	106.9	6.9	17.0	83.1	103.1	(96.4)	6.9	(100.0)	17.0	(100.0)
(大三島町)	131.7	-	28.0	103.7	130.1	(98.8)	-	(-)	28.0	(100.0)
(関前村)	24.2	-	5.7	18.5	23.1	(95.5)	-	(-)	5.7	(100.0)

資料：県道路建設課「愛媛の道路」各年4月1日現在

- 注) 1 地域別内訳の数値には、「一般国道指定区間」を含めていない。  
 2 道路密度＝道路実延長／総面積

管 理 戸 数								
住 宅								そ の 他
旧 第 2 種 住 宅					新 法 分			
総 数	木 造	簡 平	簡 二	耐 火	総 数	木 造	耐 火	
1,491	164	194	114	1,019	367	38	329	306
1,442	161	194	68	1,019	427	38	389	306
1,442	161	194	68	1,019	457	38	419	306

(単位:km・%)

市道(舗装率)	改 良 道 路									道路密度 (km/km <sup>2</sup> )
	総計(総改良率)		国道(改良率)		県道(改良率)		市道(改良率)			
1484.8 (94.1)	1307.6 (68.5)	114.7 (99.3)	189.5 (87.7)	1003.4 (63.6)	4.6					
1488.0 (94.2)	1312.9 (68.6)	114.7 (99.3)	190.8 (87.9)	1007.4 (63.8)	4.6					
1488.8 (94.2)	1315.0 (68.7)	114.7 (99.3)	191.3 (88.0)	1009.0 (63.8)	4.6					
620.7 (98.6)	555.5 (81.5)	11.2 (98.5)	39.0 (95.8)	505.3 (80.3)						
89.8 (97.8)	80.3 (73.6)	- (-)	15.5 (90.4)	64.8 (70.5)						
137.6 (71.5)	122.0 (53.0)	15.9 100.0	18.4 (84.6)	87.7 (45.5)						
63.1 (99.6)	63.6 (76.6)	- (-)	17.1 (86.7)	46.5 (73.5)						
82.6 (94.6)	60.0 (62.3)	- (-)	8.7 (97.9)	51.3 (58.7)						
92.8 (99.5)	69.3 (63.2)	- (-)	10.9 (66.6)	58.4 (62.6)						
55.1 (92.6)	54.6 (61.6)	6.9 (100.0)	17.9 (80.4)	29.8 (50.0)						
56.3 (94.6)	40.2 (55.3)	2.3 (100.0)	8.8 (81.5)	29.0 (48.8)						
92.1 (93.1)	68.5 (58.7)	8.3 (98.6)	8.9 (96.7)	51.2 (51.7)						
79.2 (95.3)	57.8 (54.0)	6.4 (93.0)	15.1 (88.7)	36.3 (43.7)						
102.1 (98.5)	69.9 (53.1)	- (-)	27.5 (98.2)	42.5 (41.0)						
17.4 (94.1)	9.9 (40.8)	- (-)	3.6 (62.8)	6.3 (34.0)						

第9-4表 公園の状況

種 類		種 別	箇 所 数	開 設 面 積	1人当たり面積
総 数				ha	m <sup>2</sup> /人
			180	206.73	13.72
都 市 公 園	基 幹 公 園	街区(児童)公園	57	12.69	0.84
		近 隣 公 園	6	7.36	0.49
		地 区 公 園	7	32.08	2.13
		都 市 基 幹 公 園	4	74.87	4.97
		運 動 公 園	1	7.64	0.51
	特 殊 公 園	風 致	1	4.82	0.32
		歴 史	2	8.01	0.53
		植 物	1	8.64	0.57
		交 通	1	1.57	0.10
	都 市 緑 地			9	8.14
墓 園			1	12.77	0.85
その他の公園(健康広場等を含む)			90	28.13	1.87

資料：公園緑地課 令和5年3月31日現在(1ha=10,000m<sup>2</sup>)  
 注) 人口は令和5年3月31日現在の住民基本台帳人口による。

第9-5表 都市公園の状況

	箇 所 数	開 設 面 積	1人当たり公園面積
		ha	m <sup>2</sup> /人
令和2年度	90	178.60	11.49
3	90	178.60	11.71
4	90	178.60	11.85

資料：公園緑地課 各年度末現在  
 注) 人口は各年度末現在の住民基本台帳人口による。

第9-6表 歩行者道・自転車歩行者道(市道)

	歩道延長	歩道面積	自転車歩行者道延長	自転車歩行者道面積
	m	m <sup>2</sup>	m	m <sup>2</sup>
令和2年	39,321	84,533	103,601	374,424
3	39,251	84,346	103,900	375,020
4	39,155	84,172	104,001	375,032
5	39,122	84,016	104,242	375,785

資料：用地管理課 各年4月1日現在

## 表 目 次

---

---

- 第10-1表 JR今治駅乗車人員
- 第10-2表 今治港貨物輸移出入量(重要港湾)
- 第10-3表 今治港入港船舶状況(重要港湾)
- 第10-4表 今治港航路別乗降人員(重要港湾)
- 第10-5表 瀬戸内しまなみ海道車両通行量
- 第10-6表 自動車保有台数の推移
- 第10-7表 軽自動車課税台数の推移



第10-1表 JR今治駅乗車人員

区分	令和 3年			令和 4年			令和 5年		
	総数	定期券 利 用	その他	総数	定期券 利 用	その他	総数	定期券 利 用	その他
1月	50,120	39,184	10,936	53,766	39,184	14,582	57,964	38,626	19,338
2月	43,905	32,004	11,901	41,921	30,688	11,233	48,935	29,960	18,975
3月	50,919	32,891	18,028	50,515	31,217	19,298	59,199	31,124	28,075
4月	54,189	42,120	12,069	57,903	40,530	17,373	66,460	43,500	22,960
5月	54,375	43,679	10,696	63,528	42,501	21,027	73,146	45,291	27,855
6月	54,020	42,510	11,510	58,053	40,860	17,193	63,476	43,650	19,826
7月	57,005	41,850	15,155	58,636	39,928	18,708	64,940	42,315	22,625
8月	53,565	39,773	13,792	62,061	39,246	22,815	69,239	41,571	27,668
9月	52,501	40,350	12,151	58,934	40,020	18,914	64,899	42,420	22,479
10月	56,128	39,742	16,386	62,429	39,308	23,121	65,502	40,610	24,892
11月	57,310	38,550	18,760	59,102	37,740	21,362	62,926	39,360	23,566
12月	55,758	35,681	20,077	55,542	34,937	20,605	58,375	36,022	22,353
年間合計	639,795	468,334	171,461	682,390	456,159	226,231	755,061	474,449	280,612
1日当り 乗車人員	1,753	1,283	470	1,870	1,250	620	2,069	1,300	769

資料：四国旅客鉄道株式会社今治駅

第10-2表 今治港貨物輸移出入量（重要港湾）

（単位：t）

	輸 移 出			輸 移 入			総 数		
	外 貿	内 貿	小 計	外 貿	内 貿	小 計	外 貿	内 貿	合 計
平成27年	125,839	243,440	369,279	151,503	581,957	733,460	277,342	825,397	1,102,739
28	110,542	244,014	354,556	250,994	556,617	807,611	361,536	800,631	1,162,167
29	127,767	254,985	382,752	226,789	537,468	764,257	354,556	792,453	1,147,009
30	134,399	236,314	370,713	255,578	548,124	803,702	389,977	784,438	1,174,415
令和元年 (平成31年)	135,958	236,759	372,717	257,383	547,195	804,578	393,341	783,954	1,177,295
令和 2年	119,562	208,236	327,798	258,706	475,784	734,490	378,268	684,020	1,062,288
3	122,569	191,827	314,396	235,738	460,968	696,706	358,307	652,795	1,011,102
4	96,477	205,840	302,317	190,788	503,426	694,214	287,265	709,266	996,531

資料：港湾漁港課「港湾統計」

注）重要港湾…国際海上輸送網又は国内海上輸送網の拠点となる港湾その他の国の利害に重大な関係を有する港湾で政令で定めるもの（港湾法第2条第2項）

第10-3表 今治港入港船舶状況（重要港湾）

	総 数		外 航		内 航		フェリー（再掲）	
	隻	総 t	隻	総 t	隻	総 t	隻	総 t
平成27年	15,509	2,832,385	214	988,795	15,295	1,843,590	2,636	535,653
28	14,834	2,845,448	224	1,080,519	14,610	1,764,929	2,610	528,271
29	15,722	3,212,941	234	1,362,255	15,488	1,850,686	2,852	589,384
30	14,876	3,050,406	233	1,402,502	14,643	1,647,904	2,555	514,185
令和元年 (平成31年)	15,054	2,833,453	208	1,222,082	14,846	1,611,371	2,620	535,185
令和 2年	14,992	2,987,969	213	1,359,084	14,779	1,628,885	2,646	543,948
3	15,902	3,074,867	255	1,417,344	15,647	1,657,523	2,586	529,627
4	16,024	2,937,304	234	1,309,198	15,790	1,628,106	2,733	569,770

資料：港湾漁港課



第10-4表 今治港航路別乗降人員(重要港湾)

配 置	総 数	今治 ～ 土生	今治 ～ 木江	今治 ～ 下田水	今治 ～ 岡村	今治 ～ その他
(乗 客)						
令和元年 (平成31年)	48,070	22,022	5,523	-	16,960	3,565
令和 2年	38,010	17,829	5,921	-	12,507	1,753
3	37,536	17,602	4,547	-	12,231	3,156
4	42,138	17,617	4,495	-	12,560	7,466
(降 客)						
令和元年 (平成31年)	53,070	26,474	4,338	-	18,272	3,986
令和 2年	42,067	21,441	5,482	-	13,367	1,777
3	41,090	21,851	3,859	-	12,687	2,693
4	45,601	20,919	3,866	-	14,031	6,785

資料：港湾漁港課

第10-5表 瀬戸内しまなみ海道車両通行量

	新尾道大橋	因島大橋	生口橋	多々羅大橋	大三島橋	伯方大島大橋	来島海峡大橋
平成29年度	6,124,608	6,933,026	4,915,442	2,828,052	3,295,285	3,744,077	4,364,635
30	6,062,416	6,832,254	4,803,238	2,774,261	3,248,688	3,694,308	4,333,349
令和元年度	6,165,241	7,001,126	4,969,927	2,912,434	3,370,030	3,818,712	4,453,219
2	5,129,163	5,926,137	4,092,188	2,136,559	2,557,421	2,970,097	3,541,652
3	5,115,386	5,938,959	4,088,890	2,192,323	2,638,686	3,027,680	3,064,719
4	5,709,892	6,583,139	4,569,070	2,662,437	3,114,118	3,524,586	4,115,873

資料：本州四国連絡高速道路(株)

第10-6表 自動車保有台数の推移

用途別・車種別		平成29年	平成30年	平成31年	令和2年	令和3年
	総数	124,095	124,005	123,991	121,741	121,483
貨物用	普通車	2,946	2,915	2,941	2,929	2,945
	小型車	3,648	3,600	3,547	3,517	3,501
	被けん引車	344	319	301	304	306
	軽自動車(四輪)	21,422	21,099	20,836	20,506	20,321
	軽自動車(三輪)	5	6	6	6	6
	計	28,365	27,939	27,631	27,262	27,079
乗合用	普通車	130	130	135	129	127
	小型車	191	190	181	185	175
	計	321	320	316	314	302
乗用	普通車	19,504	19,963	20,399	20,920	21,178
	小型車	24,320	23,884	23,322	22,678	22,064
	軽四輪車	45,769	46,077	46,485	43,732	46,884
	計	89,593	89,924	90,206	90,330	90,126
用特種途(殊用)	特種車	1,529	1,533	1,522	1,517	1,546
	大型特殊車	528	528	519	523	530
	計	2,057	2,061	2,041	2,040	2,076
二輪車	小型車	1,707	1,740	1,743	1,795	1,900
	軽二輪車	2,052	2,021	2,054	-	-
	計	3,759	3,761	3,797	-	-

資料：四国運輸局「自動車数の推移」 各年3月31日現在

注) 令和2年から軽二輪車台数は公表されなくなった。

第10-7表 軽自動車課税台数の推移

用途別・車種別		平成30年度	令和元年度	令和2年度	令和3年度	令和4年度
	総数	19,153	18,565	17,929	17,554	17,297
原 動 機 付 自 転 車	総排気量 50cc以下	13,535	12,932	12,252	11,697	11,278
	総排気量 90cc以下	1,496	1,399	1,331	1,282	1,283
	総排気量 125cc以下	3,188	3,281	3,376	3,500	3,620
	ミニカー	91	87	89	89	95
	計	18,310	17,699	17,048	16,568	16,276
自 小 型 動 特 車 殊	農耕用	310	327	346	434	470
	その他	533	539	535	552	551
	計	843	866	881	986	1,021

資料：市民税課

注) 軽自動車税に関する調の賦課期日現在台数 各年度4月1日現在  
非課税分を含む。



# 表 目 次

---

---

- 第11-1表 上水道の状況  
第11-2表 公共下水道事業の状況

## 11 上下水道



# 第11-1表 上水道の状況

		令和元年度	令和2年度	令和3年度	令和4年度
用途別 使用 水量	総量 (m <sup>3</sup> )	19,643,540	19,435,072	18,950,278	16,641,045
	家庭用 (m <sup>3</sup> )	12,403,238	12,674,270	12,395,599	12,070,360
	湯屋用 (m <sup>3</sup> )	29,022	29,034	21,356	18,632
	工業用 (m <sup>3</sup> )	864,760	848,697	773,783	711,729
	業務用 (m <sup>3</sup> )	3,580,087	3,203,600	3,223,418	3,243,477
	船舶用 (m <sup>3</sup> )	58,725	48,655	56,669	54,239
	臨時用(消火栓含) (m <sup>3</sup> )	23,478	17,099	13,525	10,876
	分水 (m <sup>3</sup> )	2,684,230	2,613,717	2,465,928	531,732
その他 (m <sup>3</sup> )	-	-	-	-	
A	行政区域内人口 (人)	157,644	155,422	152,532	150,687
B	給水人口 (人)	152,844	150,830	148,183	146,372
C	普及率 (B/A) (%)	97.0	97.0	97.1	97.1
D	給水戸数 (戸)	69,765	69,558	69,726	69,862
E	給水能力 (m <sup>3</sup> /日)	93,817	93,167	92,232	92,232
F	年間総取水量 (m <sup>3</sup> )	21,835,740	21,322,427	20,277,465	18,075,115
G	年間総配水量 (m <sup>3</sup> )	21,459,175	21,015,749	19,986,043	17,823,865
H	年間総有収水量 (m <sup>3</sup> )	19,643,540	19,435,072	18,950,278	16,641,045
I	有収率 (H/G) (%)	91.5	92.5	94.8	93.4
J	一日最大配水量 (m <sup>3</sup> )	64,410	63,840	64,132	57,822
K	一日平均配水量 (m <sup>3</sup> )	58,632	57,577	54,756	48,833
L	一日平均給水量 (m <sup>3</sup> )	53,671	53,247	51,919	45,592
M	導送配水管布設延長 (km)	1,846	1,850	1,852	1,860
N	量水器設置個数 (個)	76,071	76,353	76,721	76,917
O	消火栓設置個数 (個)	5,194	5,193	5,201	5,206
P	給水料金収入 (円) (税抜)	3,052,553,290	3,041,866,692	2,982,871,382	2,771,583,418

資料：水道総務課

注) A 行政区域内人口は、各年度末現在の住民基本台帳人口及び外国人登録人口による。

## 第11-2表 公共下水道事業の状況

	令和元年度	令和 2年度	令和 3年度	令和 4年度
A 面 積 (ha)	41,914	41,921	41,921	41,921
B 計 画 処 理 面 積 (ha)	3,954	3,913	3,913	3,913
C 下 水 道 処 理 区 域 面 積 (ha)	2,792	2,803	2,829	2,844
整 備 率 C / B (%)	70.6	71.6	72.3	72.7
D 住 民 基 本 台 帳 人 口 (人)	159,235	157,537	155,250	152,422
E 計 画 処 理 人 口 (人)	110,368	112,438	112,438	112,438
F 処 理 可 能 人 口 (人)	102,094	101,758	101,239	100,149
G 処 理 可 能 戸 数 (戸)	49,495	50,060	50,297	50,932
人 口 普 及 率 F / D (%)	64.1	64.6	65.2	65.7
H 水 洗 化 人 口 (人)	92,490	93,349	92,669	92,192
I 水 洗 化 戸 数 (戸)	43,218	44,264	44,655	44,734
J 処 理 能 力 水 量 (m <sup>3</sup> /日)	69,636	69,636	69,636	69,636
K 流 入 下 水 量 (m <sup>3</sup> /日)	46,113	50,051	48,926	45,384

資料：下水道業務課

- 注) 1 人口普及率は各年度5月1日現在、水洗化人口は各年度末現在の数値である  
 2 住民基本台帳人口は、各年度4月30日現在





# 表 目 次

---

---

第12-1表	産業・性別常用労働者1人平均月間現金給与額(愛媛県)
第12-2表	中小企業資金融資状況
第12-3表	公共職業訓練状況
第12-4表	保育所・認定こども園・地域型保育事業所の状況
第12-5表	生活保護の状況
第12-6表	扶助別生活保護の状況
第12-7表	障害者(児)諸手当受給者数
第12-8表	精神障害者保健福祉手帳所持者数
第12-9表	療育手帳所持者数
第12-10表	身体障害者手帳所持者数
第12-11表	国民健康保険の概要
第12-12表	国民健康保険の給付状況
第12-13表	国民健康保険の財政状況
第12-14表	後期高齢者医療の概要
第12-15表	後期高齢者医療の給付状況
第12-16表	乳幼児医療費給付状況
第12-17表	ひとり親家庭医療費給付状況
第12-18表	重度心身障害者医療費給付状況
第12-19表	要介護(要支援)認定者数
第12-20表	介護保険サービス利用状況
第12-21表	介護保険給付サービス状況
第12-22表	介護保険第1号被保険者保険料調定状況
第12-23表	拠出年金支給状況
第12-24表	基礎年金支給状況
第12-25表	国民年金被保険者の状況



第12-1表 産業・性別常用労働者1人平均月間現金給与額(愛媛県)

(単位：円)

	現金給与総額			きまって支給する給与			特別に支払われた給与		
	男女計	男	女	男女計	男	女	男女計	男	女
平成29年	322,619	407,398	215,655	265,117	330,075	183,161	57,502	77,323	32,494
30	304,047	391,793	208,744	250,098	318,821	175,456	53,949	72,972	33,288
令和元年 (平成31年)	298,346	384,937	208,886	247,723	314,997	178,220	50,623	69,940	30,666
令和2年	300,263	371,242	220,129	250,932	307,605	186,948	49,331	63,637	33,181
3	306,386	377,812	224,612	250,486	306,129	187,281	55,600	71,683	37,331
4	303,439	375,873	219,966	252,292	309,582	186,271	51,147	66,291	33,695
建設業	385,269	404,751	271,976	315,256	331,330	221,786	70,013	73,421	50,190
製造業	375,053	440,567	207,873	300,278	348,528	177,154	74,775	92,039	30,719
電気・ガス・熱供給・ 水道業	519,363	551,413	347,396	402,978	428,025	268,584	116,385	123,388	78,812
情報通信業	379,143	433,149	262,389	298,133	337,812	212,352	81,010	95,337	50,037
運輸業、郵便業	320,438	347,148	192,108	282,236	307,014	163,188	38,202	40,134	28,920
卸売業、小売業	211,856	306,407	141,805	185,777	261,303	129,822	26,079	45,104	11,983
金融業、保険業	384,096	689,510	275,020	300,299	494,925	230,790	83,797	194,585	44,230
不動産業、物品賃貸業	264,613	330,144	239,164	226,117	275,290	207,021	38,496	54,854	32,143
学術研究、 専門・技術サービス業	382,691	441,182	250,655	296,768	337,318	204,620	86,193	103,864	46,035
宿泊業、飲食サービス業	107,397	113,743	102,172	103,204	108,991	98,439	4,193	4,752	3,733
生活関連サービス業、 娯楽業	188,292	281,403	142,175	169,820	243,361	133,396	18,472	38,042	8,779
教育、学習支援業	421,899	467,532	366,799	321,306	354,077	281,737	100,593	113,455	85,062
医療、福祉	323,304	427,381	282,235	270,760	366,069	233,150	52,544	61,312	49,085
複合サービス事業	339,271	380,622	235,745	278,057	311,566	194,164	61,214	69,056	41,581
サービス業 (他に分類されないもの)	193,777	244,124	116,900	174,939	216,599	111,327	18,838	27,525	5,573

資料：県企画統計課「毎月勤労統計調査（厚生労働省）」

注) 1 各年とも年総平均である。

2 本結果は愛媛県下の雇用規模30人以上の事業所を対象に抽出された事業所の集計値である。

3 「鉱業、採石業、砂利採取業」は県内事業所数僅少のため非公表であるが、集計結果は「年平均額」の数値に含まれる。

## 第12-2表 中小企業資金融資状況

		令和2年度	令和3年度	令和4年度
総	数	91	246	304
製	造	14	49	68
建	設	17	58	74
卸	売	5	12	14
小	売	8	34	28
飲	食	11	14	23
運	輸	5	12	11
サ	ー	17	54	65
そ	の	14	13	21
融	資	29,126	83,501	110,781
融	資	29,126	83,501	110,781
総	額	29,126	83,501	110,781
(	万	29,126	83,501	110,781
円	)	29,126	83,501	110,781

資料：産業振興課

## 第12-3表 公共職業訓練状況

令和3年度	定員	入校者	中退者		修了者	就職者数 (中退就職者含む)	就職率 (就職者数/中退就職+修了者) (%)	県内 就職率 (%)
			総数	就職者				
愛媛中央産業技術専門校 計	232	172	28	6	137	115	80.4	95.70
普通課程								
今治タオルものづくり科	10	7	1	-	5	5	100.0	100.00
服飾モード科	10	10	1	1	9	10	100.0	90.00
ビジネスデザイン科	15	15	2	1	13	13	92.9	92.30
設備エンジニア科	10	9	2	2	8	9	90.0	100.00
離転職者等訓練	20	12	9	-	11	10	90.9	100.00
短期課程								
離転職者等訓練	150	103	8	2	80	64	78.0	95.30
障がい者訓練	17	16	5	-	11	4	36.4	100.00

資料：愛媛県企画統計課「愛媛県統計年鑑」

第12-4表 保育所・認定こども園・地域型保育事業所の状況

施設・事業所名	令和5年			施設・事業所名	令和5年		
	職員	収容人員			職員	収容人員	
		利用定員	現員			利用定員	現員
総数	960	3,821	3,376				
保育所計	564	2,130	1,812				
鳥生市	30	120	102	今治虎岳私	30	90	101
常盤市	36	150	129	認定こども園計	336	1,580	1,447
城東市	33	150	113	吉海市 (認定こども園)	16	90	46
乃万市	28	100	96	宮窪市 (認定こども園)	14	90	37
日高市	32	120	107	伯方市 (認定こども園)	26	130	115
富田市	38	130	141	上浦市 (認定こども園)	17	60	28
桜井市	21	100	55	大三島市 (認定こども園)	17	60	38
日の出市	18	45	47	しまなみの杜私 (認定こども園)	48	270	287
九和市	19	90	32	空と海私 (認定こども園)	28	130	124
樋口市	16	90	38	今治幼稚園私 (認定こども園)	30	90	95
亀岡市	11	60	17	晴心幼稚園私 (認定こども園)	36	145	116
菊間市	13	120	40	はしまこがく私 (認定こども園)	45	190	217
岡村市 (休園中)	-	10	-	みどり幼稚園私 (認定こども園)	59	325	344
若葉私	29	90	92	地域型保育事業所計	60	111	117
志々満私	31	90	94	あおいそら私 (小規模A型)	16	19	19
今治中こ私	49	160	159	小規模たんぼぼ私 (小規模A型)	7	12	10
白鳩私	33	70	85	エンゼル私 (事業所内保育所型)	12	30	30
龍門私	16	45	53	おひさまえん私 (事業所内保育所型)	10	20	22
朝倉私	26	90	107	なでしこ私 (事業所内保育所型)	15	30	36
大井私	31	120	100				
小西私	24	90	104				

資料：保育幼稚園課 令和5年3月1日現在

- 注) 1 広域入所児童は含まない。  
2 「市」は市立、「私」は私立である。

第12-5表 生活保護の状況

	実世帯数	実人員	保護費総額	保護率
	世帯	人	千円	‰
令和2年度	1,530	1,875	2,708,650	12.06
3	1,503	1,808	2,675,689	11.85
4	1,474	1,744	2,702,500	11.57

資料：生活支援課

- 注) 1 保護率=実人員/年度末現在の住民基本台帳人口×1,000(千分率)  
2 「実世帯数」、「実人員」は年度の月平均である。

第12-6表 扶助別生活保護の状況

		総数	生活扶助	住宅扶助	教育扶助	介護扶助	医療扶助	出産扶助	生業扶助	葬祭扶助	施設事務費
令和3年度	延世帯数	18,035	15,585	14,133	457	4,425	17,238	1	253	17	216
	延人数(人)	21,696	18,791	17,023	635	4,574	20,557	1	276	17	216
	保護費(千円)	2,675,689	652,729	352,545	5,540	96,690	1,520,183	403	4,519	8,961	34,119
令和4年度	延世帯数	17,691	15,409	14,046	392	4,368	17,056	2	258	8	220
	延人数(人)	20,927	18,235	16,651	536	4,509	20,043	2	305	8	220
	保護費(千円)	2,701,399	632,279	350,441	4,651	94,530	1,574,100	681	4,193	6,473	34,051

資料：生活支援課

注) 延世帯数と延人員の総数欄は年度内の実数である。

第12-7表 障害者(児)諸手当受給者数

区分	令和元年度	令和2年度	令和3年度	令和4年度
特別児童扶養手当(※)	381	393	436	449
福祉手当	8	8	8	7
特別障害者手当	143	145	146	152
障害児福祉手当	80	81	86	80

資料：障がい福祉課 各年度末現在 (※)こども未来課 各年度12月31日現在

第12-8表 精神障害者保健福祉手帳所持者数

	1級	2級	3級	合計
令和元年度	79	1,120	195	1,394
2	81	1,202	196	1,479
3	86	1,285	215	1,586
4	86	1,387	225	1,698

資料：障がい福祉課 各年度末現在

第12-9表 療育手帳所持者数

	A (最重度・重度・中度)		B (中・軽度)		計		合計
	18歳未満	18歳以上	18歳未満	18歳以上	18歳未満	18歳以上	
令和元年度	107	509	268	562	375	1,071	1,446
2	103	533	289	601	392	1,134	1,526
3	98	532	285	628	383	1,160	1,543
4	96	538	289	631	385	1,169	1,554

資料：障がい福祉課 各年度末現在

第12-10表 身体障害者手帳所持者数

	区 分	1 級	2 級	3 級	4 級	5 級	6 級
令和元年度	視 覚	186	212	21	24	78	20
	聴覚・平衡	36	162	82	96	6	223
	音声言語・そしゃく	6	2	32	30	-	-
	肢 体	696	967	610	913	294	174
	内 部	1,797	20	274	455	-	-
	合 計	2,721	1,363	1,019	1,518	378	417
令和2年度	視 覚	174	200	23	24	73	18
	聴覚・平衡	36	158	81	94	5	223
	音声言語・そしゃく	6	2	31	29	-	-
	肢 体	662	937	579	879	281	169
	内 部	1,809	21	254	458	-	-
	合 計	2,687	1,318	968	1,484	359	410
令和3年度	視 覚	173	199	20	21	70	13
	聴覚・平衡	32	156	81	90	5	237
	音声言語・そしゃく	6	2	32	29	-	-
	肢 体	638	897	551	853	276	164
	内 部	1,716	25	280	481	-	-
	合 計	2,565	1,279	964	1,474	351	414
令和4年度	視 覚	166	198	18	21	87	13
	聴覚・平衡	29	148	81	97	5	250
	音声言語・そしゃく	4	2	28	27	-	-
	肢 体	607	846	528	810	255	160
	内 部	1,668	23	292	486	-	-
	合 計	2,474	1,217	947	1,441	347	423

資料：障がい福祉課 各年度末現在

第12-11表 国民健康保険の概要

	総世帯 (A)	加入世帯(B) (年間平均)	加入率 (B)/(A)	総人口 (C)	加入人口(D) (年間平均)	加入率 (D)/(C)
			%			%
平成30年度	76,245	25,043	32.85	159,290	40,392	25.36
令和元年度	76,646	24,257	31.65	157,644	38,587	24.48
2	76,487	23,621	30.88	155,422	37,000	23.81
3	75,611	23,231	30.72	152,532	35,973	23.58
4	76,023	22,532	29.64	150,687	34,395	22.83

資料：保険年金課

第12-12表 国民健康保険の給付状況

	受診件数 (調剤分除く)	1人当たり 療養諸費 費用額	療養給付費					
			総額	入院	入院外	歯科	薬剤	訪問看護
平成30年度	447,441	382	15,344,733	6,344,642	5,673,509	884,103	2,388,317	54,162
令和元年度	432,721	396	15,190,072	6,354,665	5,513,136	853,619	2,406,481	62,171
2	391,730	390	14,331,971	6,060,083	5,094,636	827,049	2,274,087	76,116
3	398,345	418	14,924,736	5,683,764	5,928,351	844,160	2,365,609	102,852
4	388,443	414	14,248,523	5,704,564	5,283,098	838,606	2,303,650	118,605

資料：保険年金課

注) 療養費には移送費を含む。



(単位：千円)

医療費		医療給付費		保険税		
総額	1人当たり	総額	1人当たり	収納総額	1人当たり	収納率
						%
15,449,521	382	13,047,069	323	3,073,600	76	94.62
15,295,910	396	13,004,045	337	3,248,778	84	95.12
14,429,165	390	12,377,618	335	3,115,816	84	95.41
14,679,378	408	10,842,466	301	2,993,280	83	95.35
14,622,373	425	10,823,048	315	2,944,871	86	94.77

(単位：千円)

受診率	その他の保険給付				療養費		高額療養費		老人保健 医療費拠出金
	総額	出産育児 一時金	葬祭費	傷病手当 給付金	件数	費用額	件数	給付額	
%									
1,107.75	54,193	51,403	2,790	-	14,685	104,788	31,605	1,661,467	-
1,121.42	44,942	42,442	2,500	-	14,439	105,839	32,217	1,699,398	-
1,058.73	38,838	35,997	2,790	51	12,220	97,194	32,761	1,670,138	-
1,107.34	29,630	26,898	2,620	112	13,120	108,083	32,120	1,629,208	-
1,129.36	35,652	30,281	2,620	2,751	12,932	97,999	32,528	1,639,859	-

第12-13表 国民健康保険の財政状況

	歳 入						総務費
	保険税	国庫支出金	繰入金	繰越金	その他	計	
平成30年度	3,073,600	399	13,245,810	959,722	1,757,547	19,037,078	217,028
令和元年度	3,248,778	623	2,174,942	180,303	13,340,531	18,945,177	218,707
2	3,115,816	41,196	1,718,114	208,440	12,728,475	17,812,041	243,336
3	2,993,280	8,985	1,712,339	267,877	12,875,968	17,858,449	233,820
4	2,944,871	495	1,768,565	263,485	12,887,801	17,865,217	248,773

資料：保険年金課

第12-14表 後期高齢者医療の概要

	年間平均 被保険者数	特別徴収		
		調定額	収納額	収納率
令和元年度	28,921	980,869,410	981,937,380	100.00%
2	29,131	1,064,783,730	1,065,317,780	100.00
3	29,200	1,086,270,710	1,087,388,520	100.00
4	30,064	1,112,929,060	1,116,529,750	100.00

資料：保険年金課

注) 収納額には還付未済額を含む。

第12-15表 後期高齢者医療の給付状況

	受診件数 (調剤分除 く)	1人当たり 療養諸費 費用額	療 養 給			
			総額	入 院	入 院 外	歯 科
令和元年度	540,841	963	24,377,836	12,931,853	7,203,122	802,518
2	513,251	938	23,957,710	12,857,587	6,963,739	772,636
3	521,738	947	24,218,802	12,777,397	7,123,082	821,886
4	538,118	955	25,036,153	13,295,875	7,341,194	846,275

資料：保険年金課

(単位：千円)

歳 出								歳入歳出 差引	単年度 収支
保険給付費	医療給付費 納付金	後期高齢者 支援金	介護納付金	前期高齢者 納付金	保険事業費	その他	計		
13,139,498	3,291,097	989,681	397,602	-	121,310	700,559	18,856,775	180,303	△ 419,407
13,086,568	3,797,111	998,434	450,665	-	118,096	67,156	18,736,737	208,440	△ 384,045
12,451,117	3,273,923	1,010,906	371,419	-	106,934	86,528	17,544,163	267,878	59,438
12,630,572	3,198,625	971,971	329,837	-	112,092	118,047	17,594,964	263,485	△ 4,393
12,636,535	3,175,439	928,084	320,752	-	112,749	105,755	17,528,087	337,130	73,646

(単位：人・円)

普通徴収			合 計		
調定額	収納額	収納率	調定額	収納額	収納率
		%			%
597,177,591	589,370,551	98.69	1,578,047,001	1,571,307,931	99.50
607,957,625	600,662,479	98.80	1,672,741,355	1,665,980,259	99.55
636,764,872	630,560,895	99.03	1,723,035,582	1,717,949,415	99.62
682,121,431	676,431,751	99.17	1,795,050,491	1,792,961,501	99.66

(単位：千円)

付 費		医療費		療養費		葬祭費		高額療養費
薬 剤	訪問看護	総 額	1人当たり	件 数	費用額	件 数	給付額	給付額
3,377,598	62,745	27,855,139	963	11,513	148,872	1,699	33,980	259,178
3,286,568	77,180	27,333,793	938	10,465	139,394	1,622	32,440	252,891
3,411,105	85,332	27,639,618	947	10,877	143,305	1,768	35,360	250,021
3,454,767	98,042	28,700,966	955	11,343	143,055	2,016	40,320	262,669

第12-16表 乳幼児医療費給付状況

(単位：千円)

	受給者数	受診件数	総医療費	乳幼児 医療費支払額
平成30年度	7,415	146,204	1,707,918	287,958
令和元年度	7,046	136,434	1,612,133	259,319
2	6,743	104,394	1,265,004	188,411
3	6,527	104,352	1,403,511	217,110
4	6,185	101,673	1,620,467	213,133

資料：保険年金課

第12-17表 ひとり親家庭医療費給付状況

(単位：千円)

	受給世帯数	受給者数	受診件数	総医療費	ひとり親家庭 医療費支払額
平成30年度	1,447	3,632	50,548	561,240	153,350
令和元年度	1,423	3,519	49,967	568,810	134,317
2	1,349	3,391	43,418	510,862	113,824
3	1,314	3,309	44,740	506,036	122,138
4	1,295	3,227	44,233	518,456	120,942

資料：保険年金課

第12-18表 重度心身障害者医療費給付状況

(単位：千円)

	受給者数	受診件数	総医療費	重心 医療費支払額
平成30年度	4,544	137,618	8,394,980	524,862
令和元年度	4,458	130,071	8,452,516	520,196
2	4,380	120,061	8,301,279	469,566
3	4,177	119,506	8,189,816	480,972
4	4,071	117,934	8,093,771	476,916

資料：保険年金課

第12-19表 要介護(要支援)認定者数

(単位：人)

	第1号被 保険者数	要介護認定者数(第2号被保険者を含む)								合 計
		要支援1	要支援2	経過的 要介護 (要支援)	要介護1	要介護2	要介護3	要介護4	要介護5	
平成30年度	54,998	1,336	1,543	-	2,427	2,131	1,468	1,380	1,243	11,528
令和元年度	54,965	1,311	1,558	-	2,562	2,104	1,425	1,397	1,217	11,574
2	54,826	1,299	1,622	-	2,624	2,019	1,427	1,427	1,182	11,600
3	54,640	1,288	1,614	-	2,671	1,975	1,452	1,453	1,121	11,574
4	54,018	1,313	1,642	-	2,561	1,983	1,397	1,429	1,082	11,407

資料：介護保険課 各年度末現在

第12-20表 介護保険サービス利用状況

(単位：人)

	居宅サービス	地域密着型 サービス	施設サービス					計	合計
			特別養護 老人ホーム	老人保健 施設	介護療養型 医療施設	介護医療院			
平成30年度	6,376	1,662	732	821	99	96	1,733	9,786	
令和元年度	6,527	1,716	751	841	93	99	1,768	10,027	
2	6,670	1,790	769	833	82	96	1,771	10,240	
3	6,670	1,798	776	828	7	143	1,745	10,222	
4	6,672	1,786	765	809	0	139	1,707	10,171	

資料：介護保険課 各年度末現在

- 注) 1 施設サービスの計は実数であり、施設種別ごとの利用人数の計と一致しない場合がある。  
 2 介護療養型医療施設(平成30年3月末廃止、ただし令和6年3月末まで移行期間有)の新たな転換先として平成30年度より介護医療院が創設された。

第12-21表 介護保険給付サービス状況

(単位：円)

	施設介護サービス費	居宅介護サービス費等	合計
平成30年度	6,456,958,708	9,723,978,495	16,180,937,203
令和元年度	6,592,989,195	9,965,280,038	16,558,269,233
2	6,726,848,905	10,162,160,858	16,889,009,763
3	6,676,088,319	10,339,182,916	17,015,271,235
4	6,579,969,826	10,311,103,045	16,891,072,871

資料：介護保険課

第12-22表 介護保険第1号被保険者保険料調定状況

(単位：円)

	特別徴収		普通徴収		合計	
	調定件数	調定額	調定件数	調定額	調定件数	調定額
平成30年度	53,082	3,580,500,200	5,142	231,058,500	58,224	3,811,558,700
令和元年度	53,206	3,464,490,800	5,099	217,879,200	58,305	3,682,370,000
2	53,129	3,321,668,400	4,954	219,425,900	58,083	3,541,094,300
3	52,998	3,302,091,000	5,111	223,756,200	58,109	3,525,847,200
4	52,770	3,261,980,000	5,016	222,165,200	57,786	3,484,145,200

資料：市民税課

第12-23表 拠出年金支給状況

(単位：千円)

	総数		障害年金		寡婦年金		老齢年金	
	件数	金額	件数	金額	件数	金額	件数	金額
平成30年度	2,134	841,122	85	74,228	31	12,148	2,018	754,745
令和元年度	1,776	705,105	82	71,379	23	8,732	1,671	624,993
2	1,510	607,077	75	64,881	25	9,313	1,410	532,882
3	1,269	507,928	69	58,957	27	10,244	1,173	438,727
4	1,042	412,332	59	50,557	25	9,477	958	352,298

資料：日本年金機構今治年金事務所

第12-24表 基礎年金支給状況

(単位：千円)

	総数		老齢基礎年金		障害基礎年金		遺族基礎年金	
	件数	金額	件数	金額	件数	金額	件数	金額
平成30年度	55,853	39,407,194	51,882	36,035,357	3,685	3,148,965	286	222,871
令和元年度	56,269	39,757,321	52,233	36,325,261	3,753	3,207,161	283	224,898
2	56,510	40,058,647	52,376	36,545,639	3,855	3,294,309	279	218,699
3	56,709	40,197,722	52,537	36,650,003	3,918	3,343,778	254	203,941
4	56,464	39,893,122	52,280	36,348,065	3,934	3,344,164	250	200,893

資料：日本年金機構今治年金事務所

第12-25表 国民年金被保険者の状況

	適用被保険者数				免除被保険者数				付加年金
	総数	第1号被保険者		第3号被保険者	総数(B)	法定免除	申請免除	免除の割合 (B)/(A)	
		強制(A)	任意						
平成30年度	27,297	17,207	227	9,863	8,767	2,031	6,736	50.95	775
令和元年度	26,422	16,752	207	9,463	8,653	2,073	6,580	51.65	752
2	25,718	16,422	201	9,095	8,640	2,126	6,514	52.61	747
3	24,818	15,964	197	8,657	8,474	2,099	6,375	53.08	813
4	24,159	15,733	202	8,184	8,365	2,085	6,280	53.16	831

資料：日本年金機構今治年金事務所





## 表 目 次

---

---

第13-1表	医療施設等の状況
第13-2表	予防接種の実施状況
第13-3表	結核健康診断・予防接種の実施状況
第13-4表	母の年齢別・出生順位別出生数
第13-5表	年齢階級別死亡者数
第13-6表	死因別死亡者数
第13-7表	平均余命の推移(全国)
第13-8表	ごみ処理の状況
第13-9表	し尿処理の状況
第13-10表	公害苦情種類別状況
第13-11表	火葬場使用状況



第13-1表 医療施設等の状況

	病 院					一般診療所				歯科診療所数	薬局数	医療関係者		
	施設数	病 床 数				施 設 数			病床数			医師	歯科医師	薬剤師
		総数	精神	感染症	その他	総数	有床	無床						
平成30年度	30	2,424	343	4	2,077	114	20	94	253	87	78	329	115	312
令和元年度	28	2,249	343	4	1,902	114	21	93	272	84	78	-	-	-
2	28	2,209	343	4	1,862	113	20	93	265	82	77	343	116	319
3	28	2,209	343	4	1,862	113	20	93	265	83	78	-	-	-

資料：県保健福祉部「医療施設調査（厚生労働省）」（病院・診療所）各年度10月1日現在  
「衛生行政報告例（厚生労働省）」（薬局）各年度末現在  
「医師・歯科医師・薬剤師統計（厚生労働省）」（医療関係者）各年度12月31日現在（2年ごと）

第13-2表 予防接種の実施状況

	総 数	百日咳・ジフテリア・破傷風・ポリオ混合	ジフテリア破傷風混合	ヒブ	小児用肺炎球菌	B型肝炎	ロタ（1価）（注1）	ロタ（5価）（注1）	麻疹・風しん（注2）	水痘	日本脳炎	HPV（注3）	高齢者インフルエンザ	高齢者肺炎球菌
平成30年度	66,259	4,097	1,111	3,994	3,999	2,941	-	-	2,116	2,061	5,599	-	35,448	4,893
令和元年度	62,804	3,669	1,066	3,577	3,623	2,670	-	-	2,704	1,897	5,060	10	36,840	1,688
2	67,840	3,604	1,137	3,541	3,509	2,552	466	322	2,718	1,888	4,886	325	40,800	2,092
3	61,044	3,245	1,067	3,215	3,214	2,404	1,068	756	2,230	1,598	2,352	809	37,415	1,671
4	62,233	3,049	948	2,973	2,981	2,223	972	709	1,985	1,496	4,415	1,893	37,456	1,133

資料：健康推進課（注1）ロタは令和2年10月より定期予防接種となる。1価は2回、5価は3回接種を行う。  
（注2）麻疹・風しん令和元～2年度分には風しん第5期（成人男性）分を含む。  
（注3）HPVは国の方針により令和4年度から積極的勧奨を再開。  
令和4年度分にはキャッチアップ接種者（平成9年度～平成18年度生まれ）を含む。

第13-3表 結核健康診断・予防接種の実施状況

	総 数	B C G接種者数	間接撮影者数
平成30年度		2,977	998
令和元年度		2,695	870
2		2,325	882
3		2,424	779
4		2,456	753

資料：健康推進課

第13-4表 母の年齢別・出生順位別出生数

	総数	母の年齢別								出生順位別				
		14歳以下	15歳	20歳	25歳	30歳	35歳	40歳	45歳以上	第1児	2	3	4	5以上
平成28年	1,060	-	17	150	312	340	191	50	-	425	416	159	41	19
29	1,008	-	19	125	287	332	193	52	-	419	385	147	41	16
30	1,011	-	25	145	270	350	179	42	-	467	336	148	42	18
令和元年	893	-	13	110	241	317	172	39	1	391	317	141	32	12

資料：県保健福祉部「保健統計年報」

第13-5表 年齢階級別死亡者数

	総数	0歳	5	10	15	20	25	30	35	40	45	50	55	60	65	70	75	80	85歳以上
		4	9	14	19	24	29	34	39	44	49	54	59	64	69	74	79	84	
平成28年	2,234	2	-	1	1	1	4	7	9	15	22	26	40	76	159	178	232	377	1,084
29	2,302	2	1	2	1	2	4	9	9	18	17	30	41	79	166	181	266	345	1,129
30	2,234	1	1	-	1	-	1	-	3	8	19	25	44	72	154	178	242	339	1,146
令和元年	2,261	5	-	2	1	2	2	4	1	10	23	22	38	55	132	192	254	342	1,176

資料：県保健福祉部「保健統計年報」

第13-6表 死因別死亡者数

	総数	脳血管疾患	悪性新生物	心疾患	老衰	不慮の事故	肺炎および気管支炎	肝疾患	高血圧性疾患	自殺	その他
平成28年	2,234	166	584	493	107	91	193	25	11	33	531
29	2,302	197	581	506	112	83	171	29	39	36	548
30	2,234	160	551	527	118	88	165	32	32	20	541
令和元年	2,261	185	546	490	157	102	157	15	32	22	555

資料：県保健福祉部「保健統計年報」

第13-7表 平均余命の推移(全国)

	男				女			
	0歳	20歳	40歳	65歳	0歳	20歳	40歳	65歳
平成14年	78.32	58.87	39.64	17.96	85.23	65.69	46.12	22.96
15	78.36	58.89	39.67	18.02	85.33	65.79	46.22	23.04
16	78.64	59.15	39.93	18.21	85.59	66.01	46.44	23.28
<b>17</b>	<b>78.56</b>	<b>59.08</b>	<b>39.86</b>	<b>18.13</b>	<b>85.52</b>	<b>65.93</b>	<b>46.38</b>	<b>23.19</b>
18	79.00	59.49	40.25	18.45	85.81	66.22	46.66	23.44
19	79.19	59.66	40.40	18.56	85.99	66.39	46.82	23.59
20	79.29	59.75	40.49	18.60	86.05	66.45	46.89	23.64
21	79.59	60.04	40.78	18.88	86.44	66.81	47.25	23.97
<b>22</b>	<b>79.55</b>	<b>59.99</b>	<b>40.73</b>	<b>18.74</b>	<b>86.30</b>	<b>66.67</b>	<b>47.08</b>	<b>23.80</b>
23	79.44	59.93	40.69	18.69	85.90	66.35	46.84	23.66
24	79.94	60.36	41.05	18.89	86.41	66.78	47.17	23.82
25	80.21	60.61	41.29	19.08	86.61	66.94	47.32	23.97
26	80.50	60.90	41.57	19.29	86.83	67.16	47.55	24.18
<b>27</b>	<b>80.75</b>	<b>61.13</b>	<b>41.77</b>	<b>19.41</b>	<b>86.99</b>	<b>67.31</b>	<b>47.67</b>	<b>24.24</b>
28	80.98	61.34	41.96	19.55	87.14	67.46	47.82	24.38
29	81.09	61.45	42.05	19.57	87.26	67.57	47.90	24.43
30	81.25	61.61	42.20	19.70	87.32	67.63	47.97	24.50
令和元年	81.41	61.77	42.35	19.83	87.45	67.77	48.11	24.63
<b>2</b>	<b>81.56</b>	<b>61.90</b>	<b>42.50</b>	<b>19.97</b>	<b>87.71</b>	<b>68.01</b>	<b>48.37</b>	<b>24.88</b>
3	81.47	61.81	42.40	19.85	87.57	67.87	48.24	24.73

資料：厚生労働省「生命表」

注) 平成12年、17年、22年、27年、令和2年は完全生命表、その他は簡易生命表による。

平均余命…ある年齢に達した人のこれからの平均生存年数を示したもので、0歳の平均余命が平均寿命である。

第13-8表 ごみ処理の状況

		合 計	今治市 クリーン センター	大島 中継 センター	伯方 中継 センター	大三島 中継 センター	呉市芸予 環境衛生 センター	大島最終 処分場	波方最終 処分場	
令和 3 年度	処理計画人口(人)	152,532								
	収集量 (t)	委 託	29,051	28,126	262	352	231	79	-	-
		直 営	1,429	1,429	-	-	-	-	-	-
		許 可	14,791	14,438	16	209	128	-	-	-
		直接持込	7,980	6,707	325	346	576	25	-	-
		収集量計	53,251	50,700	604	907	935	104	-	-
	処理量 (t)	焼 却	48,425	48,338	-	-	-	86	-	-
		埋め立て	4,191	4,177	-	-	-	14	-	(799)
		資 源 化	8,621	7,791	223	377	218	12	-	-
	令和 4 年度	処理計画人口(人)	150,687							
収集量 (t)		委 託	29,206	28,392	228	297	207	82	-	-
		直 営	1,373	1,372	1	-	-	-	-	-
		許 可	15,119	14,788	16	192	124	-	-	-
		直接持込	7,824	6,464	352	358	624	26	-	-
		収集量計	53,522	51,016	596	847	955	108	-	-
処理量 (t)		焼 却	47,149	47,061	-	-	-	88	-	-
		埋め立て	4,007	3,991	-	-	-	16	-	(800)
		資 源 化	8,254	7,499	188	348	207	12	-	-

資料：資源リサイクル課  
注) ( )は再掲

第13-9表 し尿処理の状況

		令和2年度	令和 3年度	令和 4年度
処 理 計 画 人 口 (人)		155,422	152,532	150,687
処 理 人 口 (人)		5,112	5,016	4,956
年 間 総 排 出 量 (kℓ)		76,727	75,300	74,390
年 間 総 収 集 量 (kℓ)		4,420	4,331	3,668
年 間 総 処 理 量 (kℓ)		4,420	4,331	3,668
(A) 計 画 処 理	(a) 処理施設処理	4,420	4,331	3,668
	海洋投棄・その他	-	-	
自 家 処 理	下 水 道 放 流	53,954	53,483	52,965
	し尿・浄化槽	22,768	21,812	21,420
	(b) そ の 他	5	5	5
し尿処理施設処理率 (%)		$\frac{(a)}{(A)+(b)}$ 99.9	99.9	99.9

資料：環境政策課

第13-10表 公害苦情種類別状況

		令和2年度	令和 3年度	令和 4年度
総	数	26	31	32
大	気 汚 染	-	-	-
水	質 汚 染	3	3	1
土	壌 汚 染	-	-	-
騒	音	6	7	9
振	動	-	-	-
地	盤 沈 下	-	-	-
悪	臭	16	19	19
廃	棄 物	-	-	-
そ	の 他	1	2	3
処	理 件 数	26	31	32

資料：環境政策課

第13-11表 火葬場使用状況

	総 数	市 内				市 外			
		総 数	12歳以上	12歳未満	死産児	総 数	12歳以上	12歳未満	死産児
令和 3年度	2,278	2,232	2,216	3	13	46	46	-	-
燧 風 苑	2,012	1,971	1,955	3	13	41	41	-	-
ふじさき苑	89	88	88	-	-	1	1	-	-
伯方斎場	98	96	96	-	-	2	2	-	-
大 翔 苑	79	77	77	-	-	2	2	-	-
岡村火葬場	-	-	-	-	-	-	-	-	-
小大下火葬場	-	-	-	-	-	-	-	-	-
大下火葬場	-	-	-	-	-	-	-	-	-
令和 4年度	2,576	2,519	2,505	1	13	57	55	1	1
燧 風 苑	2,236	2,184	2,171	1	12	52	50	1	1
ふじさき苑	104	102	102	-	-	2	2	-	-
伯方斎場	119	119	118	-	1	-	-	-	-
大 翔 苑	117	114	114	-	-	3	3	-	-
岡村火葬場	-	-	-	-	-	-	-	-	-
小大下火葬場	-	-	-	-	-	-	-	-	-
大下火葬場	-	-	-	-	-	-	-	-	-

資料：環境政策課





# 表 目 次

---

第14-1表	学校種別学校数、在学者数、教員数
第14-2表	小学校の状況
第14-3表	中学校の状況
第14-4表	中学校卒業者の状況
第14-5表	高等学校の状況
第14-6表	高等学校卒業者の状況
第14-7表	専修学校の状況
第14-8表	各種学校の状況
第14-9表	幼保連携型認定こども園の状況
第14-10表	幼稚園の状況
第14-11表	児童・生徒の平均体位
第14-12表	公民館・公民館類似施設等別利用者数
第14-13表	中央公民館の利用状況
第14-14表	図書館の利用状況
第14-15表	図書館の蔵書数
第14-16表	貸出し冊数
第14-17表	児童館の利用状況
第14-18表	学級・教室の開設状況
第14-19表	婦人会・PTAの状況
第14-20表	サン・アビリティーズ今治の利用状況
第14-21表	クアハウス今治の利用状況
第14-22表	今治城観覧者数
第14-23表	文化財指定件数
第14-24表	河野美術館の利用状況
第14-25表	博物館・歴史館の利用状況
第14-26表	公会堂の利用状況
第14-27表	市民会館の利用状況
第14-28表	観光客数
第14-29表	せせらぎ交流館の利用状況
第14-30表	マーレ・グラツィア大三島の利用状況
第14-31表	レンタサイクルの利用状況
第14-32表	糸山サイクリングターミナルの利用状況



第14-1表 学校種別学校数、在学者数、教員数

(単位：校・人)

区 分	学 校 数	園 児 ・ 児 童 生 徒 数	教 員 数
幼 稚 園	9	906	106
市 立	-	-	-
私 立	9	906	106
幼保連携型認定こども園	11	1,334	191
市 立	5	257	44
私 立	6	1,077	147
小 学 校	26	6,893	492
中 学 校	16	3,647	312
市 立	15	3,409	294
私 立	1	238	18
高 等 学 校	9	3,362	300
県立(全日制)	6	2,824	243
私立(全日制)	3	518	50
県立(定時制)	(1)	20	7
中 等 教 育 学 校	1	654	61
(前期課程)	…	318	…
(後期課程)	…	336	…
特 別 支 援 学 校	1	287	129
短 期 大 学	1	115	24
専 修 学 校	2	220	27
各 種 学 校	-	-	-

資料：県企画統計課「学校基本調査（文部科学省）」令和4年5月1日現在

注）教員は本務者のみ

高等学校 県立（定時制）の学校数は県立（全日制）に併置のため内数である。

第14-2表 小学校の状況

	学校数	学級数	児						
			総数	男	女	1学年		2学年	
						男	女	男	女
令和元年	26	345	7,554	3,932	3,622	632	551	672	603
2	26	342	7,391	3,826	3,565	553	565	626	551
3	26	341	7,148	3,696	3,452	552	505	546	561
4	26	336	6,893	3,505	3,388	518	542	550	507

資料：県企画統計課「学校基本調査（文部科学省）」各年5月1日現在

第14-3表 中学校の状況

	学校数	学級数	生				
			総数	男	女	1学	
						男	
令和元年	16	147	3,660	1,875	1,785	626	
2	16	138	3,643	1,861	1,782	623	
3	16	140	3,652	1,887	1,765	636	
4	16	143	3,647	1,901	1,746	636	

資料：県企画統計課「学校基本調査（文部科学省）」各年5月1日現在

童 数								教員数 (本務者)	職員数 (本務者)
3 学年		4 学年		5 学年		6 学年			
男	女	男	女	男	女	男	女		
611	621	696	614	671	615	650	618	507	110
674	608	610	618	693	610	670	613	504	91
628	556	665	601	611	620	694	609	495	101
542	566	628	549	664	599	603	625	492	112

徒 数					教 員 数 (本務者)	職 員 数 (本務者)	
年	2 学年		3 学年				
	女	男	男	女			
	603	611	595	638	587	317	32
	585	628	602	610	595	309	26
	581	626	585	625	599	307	28
	578	639	582	626	586	312	28

第14-4表 中学校卒業者の状況

	卒業者総数			進 学 者					
				高等学校等		専修学校等		公共職業能力 開発施設等	
	総 数	男	女	男	女	男	女	男	女
令和元年	1,332	698	634	682	629	-	-	-	-
2	1,225	639	586	629	579	1	3	-	-
3	1,206	611	595	604	589	-	-	-	-
4	1,227	627	600	619	593	-	1	-	-

資料：県企画統計課「学校基本調査（文部科学省）」各年5月1日現在  
注）前年度卒業生を対象

第14-5表 高等学校の状況

	学校数	生						
		総 数	男	女	本 科			
					計	1 学年		
						男	女	
令和元年	9	3,765	1,859	1,906	3,741	649	611	
2	9	3,634	1,823	1,811	3,611	590	578	
3	9	3,485	1,773	1,712	3,464	562	564	
4	9	3,362	1,698	1,664	3,342	590	578	

資料：県企画統計課「学校基本調査（文部科学省）」各年5月1日現在  
注）教員数、職員数は定時制も含む。

就 職 者 等		左記以外の者		不詳・死亡の者		高等学校等進学率 (%)		
男	女	男	女	男	女	総計	男	女
7	1	7	3	2	1	98.4	97.7	99.2
2	-	7	4	-	-	98.6	98.4	98.8
4	4	3	2	-	-	98.9	98.9	99.0
3	-	5	6	-	-	98.8	98.7	98.8

徒 数				教員数 (本務者)	職員数 (本務者)			
全 日 制		本 科 定 時 制						
2 学年		3 学年						
男	女	男	女	計	男	女		
596	641	600	644	24	14	10	313	49
639	596	583	625	23	11	12	313	51
576	554	625	583	21	10	11	307	53
540	540	557	537	20	11	9	300	54

第14-6表 高等学校卒業者の状況

	卒業者総数			進学者					
				大学		短期大学等		専修学校等	
	総数	男	女	男	女	男	女	男	女
令和元年	1,262	645	617	303	295	9	56	118	148
2	1,242	602	640	278	305	12	49	118	143
3	1,206	583	623	288	302	7	65	101	131
4	1,202	615	587	310	295	10	42	93	144

資料：県企画統計課「学校基本調査（文部科学省）」各年5月1日現在  
 注）前年度卒業生を対象

第14-7表 専修学校の状況

	学校数	生徒数			教員数 (本務者)	職員数 (本務者)
		総数	男	女		
令和元年	2	259	54	205	23	6
2	2	236	43	193	25	6
3	2	215	43	172	23	7
4	2	220	54	166	27	7

資料：県企画統計課「学校基本調査（文部科学省）」各年5月1日現在



公共職業能力 開発施設等		就職者等		左記以外の者		大学等進学率 (%)			就職率 (%)
男	女	男	女	男	女	総計	男	女	総計
3	-	180	100	32	18	52.5	48.4	56.9	23.1
-	-	179	116	15	27	51.9	48.2	55.3	23.7
5	4	166	85	16	36	54.9	50.6	58.9	20.9
3	1	188	86	11	19	54.7	52.0	57.4	22.8

第14-8表 各種学校の状況

	学校数	生徒数			教員数 (本務者)	職員数 (本務者)
		総数	男	女		
令和元年	-	-	-	-	-	-
2	-	-	-	-	-	-
3	-	-	-	-	-	-
3	-	-	-	-	-	-

資料：県企画統計課「学校基本調査（文部科学省）」各年5月1日現在

第14-9表 幼保連携型認定こども園の状況

	園数	学級数	在園						
			総数	男	女	0歳児		1歳児	
						男	女	男	女
令和元年	10	48	1,115	566	549	11	12	39	55
2	11	63	1,414	690	724	7	13	59	62
3	11	65	1,378	694	684	11	13	56	45
4	11	66	1,334	674	660	15	11	69	49

資料：県企画統計課「学校基本調査（文部科学省）」各年5月1日現在

第14-10表 幼稚園の状況

	園数	学級数	在園				
			総数	男	女	3歳	
						男	
令和元年	10	68	1,291	632	659	198	
2	9	56	997	492	505	160	
3	9	54	956	465	491	149	
4	9	56	906	451	455	148	

資料：県企画統計課「学校基本調査（文部科学省）」各年5月1日現在

者 数								教員数 (本務者)	職員数 (本務者)
2 歳 児		3 歳 児		4 歳 児		5 歳 児			
男	女	男	女	男	女	男	女		
73	63	137	145	147	135	159	139	161	43
62	76	187	182	182	200	193	191	180	36
73	66	179	177	188	183	187	200	190	29
69	65	169	175	163	175	189	185	191	30

者 数					教員数 (本務者)	職員数 (本務者)
児	4 歳 児		5 歳 児			
女	男	女	男	女		
219	207	202	227	238	115	34
173	158	172	174	160	109	35
150	159	171	157	170	116	26
140	144	146	159	169	106	24

第14-11表 児童・生徒の平均体位

令和4年度

男子		小学校						中学校		
		1年	2年	3年	4年	5年	6年	1年	2年	3年
身長 (cm)	全国	117.0	122.9	128.5	133.9	139.7	146.1	154.0	160.9	165.8
	愛媛県	116.1	121.9	128.0	133.7	139.2	146.1	153.6	160.2	165.4
	今治市	116.1	122.3	127.8	133.1	139.0	144.8	153.9	159.9	164.8
体重 (kg)	全国	21.8	24.6	28.0	31.5	35.7	40.0	45.7	50.6	55.0
	愛媛県	21.3	24.1	27.6	31.6	35.5	40.0	46.2	50.6	54.6
	今治市	21.7	24.6	27.8	31.4	35.8	39.4	46.9	51.1	55.4

女子		小学校						中学校		
		1年	2年	3年	4年	5年	6年	1年	2年	3年
身長 (cm)	全国	116.0	122.0	128.1	134.5	141.4	147.9	152.2	154.9	156.5
	愛媛県	115.4	121.4	127.8	134.3	140.2	147.0	151.3	153.7	155.9
	今治市	115.3	121.3	127.2	133.7	140.0	146.7	151.1	154.1	156.0
体重 (kg)	全国	21.3	24.0	27.3	31.1	35.5	40.5	44.5	47.7	49.9
	愛媛県	21.0	23.7	27.1	31.3	34.7	39.9	44.0	47.4	50.0
	今治市	21.3	23.6	26.9	30.6	34.7	40.3	44.0	48.4	51.0

資料：文部科学省「学校保健統計調査」  
 学校教育課「学校保健統計表」

第14-12表 公民館・公民館類似施設等別利用者数

	令和 3年度		令和 4年度	
	件数	人数	件数	人数
総 数	26,900	267,409	28,314	296,744
中 央	3,447	65,540	3,756	57,367
今 治	355	3,113	384	3,484
日 吉	522	4,398	586	5,083
別 宮	2,324	2,093	467	2,749
常 盤	1,356	12,201	1,529	15,396
近 見	767	7,346	833	7,003
立 花	1,209	10,412	1,330	12,012
城 東	822	5,836	874	5,781
鳥 生	1,085	8,528	1,134	9,047
桜 井	915	9,719	1,050	11,152
富 田	1,458	17,358	1,534	18,931
清 水	1,275	7,533	1,204	7,357
日 高	1,075	9,241	1,154	10,555
乃 万	1,216	8,248	1,446	10,744
波 止 浜	676	4,900	852	5,869
美 須 賀	483	3,193	611	4,701
国 分 倉	784	5,352	859	6,336
朝 倉 川	584	5,858	869	8,625
玉 川	223	1,532	320	3,090
波 方	361	4,332	553	11,115
大 西	1,660	21,211	1,985	21,969
菊 間	1,173	11,507	1,418	14,348
宮 窪	456	4,705	607	6,047
伯 方	587	7,620	697	9,433
伯 方 開 発 総 合 セ ン タ ー	91	688	87	1,624
上 浦 開 発 総 合 セ ン タ ー	557	6,446	632	6,999
大 三 島	572	9,578	644	9,684
関 前 開 発 総 合 セ ン タ ー	274	2,387	243	2,341
吉 海 学 習 交 流 館	593	6,534	656	7,902

資料：生涯学習課

第14-13表 中央公民館の利用状況

	公民館及び教育委員会主催事業		社会教育団体の主催事業		その他の団体利用	
	団体数	利用者数	団体数	利用者数	団体数	利用者数
平成29年度	1,188	43,653	4,296	101,328	220	11,288
30	1,134	46,299	4,182	110,704	221	17,081
令和元年度	1,189	28,062	4,067	102,984	310	24,932
2	498	9,379	2,735	42,114	181	9,653
3	154	1,878	2,734	41,510	559	22,152
4	377	5,941	2,724	38,799	655	12,627
4月	30	791	180	2,267	44	563
5	28	328	220	2,889	46	635
6	33	435	250	3,312	43	585
7	30	503	253	3,592	49	730
8	30	268	178	2,382	36	672
9	26	275	259	4,016	56	976
10	21	299	285	5,480	69	1,608
11	31	384	246	3,107	77	849
12	32	626	236	2,926	62	1,011
1	32	381	209	2,394	51	1,114
2	28	305	225	3,734	74	3,022
3	56	1,346	183	2,700	48	862

資料：生涯学習課

第14-14表 図書館の利用状況

	総 数		幼児・小学生		中学生～一般	
	登録者数	貸出し延べ人数	登録者数	貸出し延べ人数	登録者数	貸出し延べ人数
令和3年度	33,397	139,877	3,866	21,193	29,531	118,684
4	32,272	157,316	3,660	23,132	28,612	134,184
中 央	24,605	106,849	2,610	14,133	21,995	92,716
波 方	3,400	17,816	373	2,725	3,027	15,091
大 西	2,655	23,994	483	5,155	2,172	18,839
大 三 島	1,612	8,657	194	1,119	1,418	7,538
Web延長(外数)	-	6,145	-	735	-	5,410
電子(内数)	1,160					

資料：生涯学習課

注) web延長は令和3年8月サービス開始

## 第14-15表 図書館の蔵書数

	総数	中央図書館	移動図書館	波方図書館	大西図書館	大三島図書館
令和3年度	733,393	414,102	26,575	122,081	74,146	96,489
4	737,487	416,214	26,926	123,171	74,640	96,536
総記	17,137	12,407	104	1,976	929	1,721
哲学・宗教	20,965	13,943	147	3,387	1,447	2,041
歴史・地理	46,912	30,970	415	6,371	4,521	4,635
社会科学	76,157	51,129	265	12,513	4,929	7,321
自然科学	35,805	20,859	186	6,284	3,523	4,953
工学・家事	42,908	22,414	676	8,584	4,850	6,384
産業	17,460	9,904	105	3,413	1,660	2,378
芸術	51,096	28,989	264	9,831	5,233	6,779
語学	8,655	5,084	49	1,494	741	1,287
文学	199,817	109,971	12,979	34,031	18,038	24,798
郷土資料	25,959	15,723	-	2,980	3,831	3,425
児童書	164,453	81,226	11,736	25,862	20,789	24,840
点字本(内数)	263	185	-	31	21	26
A V資料	20,509	9,106	-	4,398	2,386	4,619
雑誌	9,654	4,489	-	2,047	1,763	1,355
電子書籍(外数)	1,439					

資料：生涯学習課 各年度末現在

## 第14-16表 貸出し冊数

	総数	中央図書館	移動図書館	波方図書館	大西図書館	大三島図書館	Web貸出延長 (外数)	電子図書館 (外数)
令和3年度	699,595	434,031	14,839	93,250	120,258	37,217	7,724	393
4	732,564	451,042	16,448	89,750	135,744	39,580	18,118	668
4月	62,823	38,434	1,450	7,590	12,079	3,270	1,360	64
5	60,943	37,884	1,378	7,622	10,636	3,423	1,414	144
6	60,885	38,031	1,394	7,431	10,717	3,312	1,356	21
7	71,097	43,646	1,288	8,941	13,782	3,440	1,361	31
8	68,065	41,211	1,229	8,272	13,493	3,860	1,674	18
9	57,168	34,309	1,341	6,923	11,299	3,296	1,330	82
10	58,931	34,838	1,401	7,734	11,699	3,259	1,568	22
11	58,899	36,693	1,306	7,358	10,529	3,013	1,429	14
12	54,530	33,444	1,429	6,650	9,850	3,157	1,431	13
1	59,627	37,301	1,389	7,003	10,567	3,367	1,912	74
2	58,961	36,772	1,438	7,152	10,427	3,172	1,503	57
3	60,635	38,479	1,405	7,074	10,666	3,011	1,780	128

資料：生涯学習課 各年度末現在

注) web貸出延長は令和3年8月サービス開始

第14-17表 児童館の利用状況

	総数	利用区分			利用人員内訳					開館日数
		個人利用	団体利用	館外指導	幼児	小学生	中学生	高校生	大人	
令和3年度	66,678	54,620	1,073	10,985	13,614	33,941	1,229	216	17,678	294
4	73,871	56,970	1,157	15,744	15,496	35,240	1,765	326	21,044	294
枝堀	8,675	4,402	30	4,243	3,356	2,826	352	24	2,117	294
本町	14,708	11,896	216	2,596	2,162	8,569	140	7	3,830	294
朝倉	12,264	10,285	-	1,979	2,113	6,166	216	6	3,763	294
樋口	10,774	9,716	-	1,058	1,516	7,779	80	4	1,395	294
菊間	10,196	6,722	195	3,279	1,939	4,808	829	21	2,599	294
亀岡	5,554	4,155	476	923	1,066	1,777	19	-	2,692	294
伯方	11,700	9,794	240	1,666	3,344	3,315	129	264	4,648	294

資料：こども未来課

第14-18表 学級・教室の開設状況

	青年学級・教室		婦人学級		高齢者教室	
	学級数	学級生数	学級数	学級生数	学級数	学級生数
令和2年度	-	-	13	371	7	1,301
3	-	-	12	332	6	973
4	-	-	10	281	6	1,200

資料：生涯学習課

第14-19表 婦人会・PTAの状況

	地域婦人会		PTA	
	団体数	会員数	単位数	会員数
令和2年度	15	842	41	9,391
3	14	718	41	9,281
4	13	638	41	9,062

資料：県教育委員会「社会教育基礎調査」各年度5月1日現在

注) 1 地域婦人会数は県連合婦人会加盟数である。

2 PTA数は公立小中学校の合計である。



第14-20表 サン・アビリティーズ今治の利用状況

	総 数			体 育 室		会 議 ・ 研 修 室		教 養 文 化 室		多 目 的 室		フ-ァ-ィリ-施 設	
	総 数	障 害 者	一 般	障 害 者	一 般	障 害 者	一 般	障 害 者	一 般	障 害 者	一 般	障 害 者	一 般
平成27年度	76,089	14,577	61,512	8,941	47,202	3,095	9,549	392	1,961	1,295	1,526	854	1,274
28	79,507	16,284	63,223	9,411	46,791	3,524	12,319	227	1,719	2,208	1,495	914	899
29	76,957	16,427	60,530	8,987	44,798	3,925	11,189	354	1,940	1,993	1,410	1,168	1,193
30	74,281	16,709	57,572	9,791	43,315	3,696	9,484	737	2,123	1,803	1,627	682	1,023
令和元年度	67,753	15,642	52,111	8,432	38,956	3,868	8,848	575	1,819	1,771	1,627	996	861
2	52,464	10,525	41,939	5,858	31,697	2,326	5,544	353	1,702	1,362	1,941	626	1,055
3	68,388	14,005	54,383	6,703	37,318	3,396	8,943	739	2,394	1,924	2,414	1,243	3,314
4	71,965	15,248	56,717	7,163	39,855	3,711	9,305	811	2,535	2,338	2,562	1,225	2,460

資料：今治市障がい者文化体育施設

第14-21表 クアハウス今治の利用状況

	総 数	一 般				会 員			稼 動 日 数	日 平 均
		計	大 人	小 人	幼 児	計	個 人	法 人		
平成27年度	143,448	48,564	37,850	7,176	3,538	94,884	94,884	-	310	463
28	134,056	44,332	34,217	6,106	4,009	89,724	89,724	-	306	438
29	132,447	44,181	33,809	5,938	4,434	88,266	88,266	-	306	433
30	128,989	43,854	33,156	6,817	3,881	85,135	85,135	-	300	430
令和元年度	125,661	43,881	32,592	7,294	3,995	81,780	81,780	-	309	407
2	92,126	21,435	16,421	3,027	1,987	70,691	70,691	-	288	320
3	86,762	23,542	17,433	3,886	2,223	63,220	63,220	-	280	310
4	98,446	29,647	22,244	4,874	2,529	68,799	68,799	-	309	319

資料：一般財団法人 今治市多目的温泉保養館管理公社

第14-22表 今治城観覧者数

	合 計			一 般		団 体		観 覧 料 お よ び 使 用 料
	合 計	一 般	学 生 ・ 無 料	一 般	学 生 ・ 無 料	一 般	学 生 ・ 無 料	
平成27年度	77,744	62,979	14,765	46,629	14,701	16,350	64	30,416,300
28	81,277	66,457	14,820	47,816	14,758	18,641	62	31,931,800
29	84,162	67,913	16,249	49,689	16,200	18,224	49	32,718,900
30	72,835	58,302	14,533	42,028	14,454	16,274	79	28,002,150
令和元年度	79,903	64,458	15,445	49,348	15,363	15,110	82	31,786,080
2	40,016	31,523	8,493	24,470	8,463	7,053	30	16,046,300
3	40,677	31,683	8,994	24,106	8,976	7,577	18	16,122,160
4	83,599	67,398	16,201	49,502	16,174	17,896	27	33,963,210

資料：文化振興課

第14-23表 文化財指定件数

	総 数			有 形 文 化 財			無 形 文 化 財		
	国指定	県指定	市指定	国指定	県指定	市指定	国指定	県指定	市指定
令和2年度	105	45	328	95	21	231	-	-	-
3	105	45	328	95	21	231	-	-	-
4	105	47	326	95	23	229	-	-	-
( 今 治 市 )	11	18	105	7	9	96	-	-	-
( 朝 倉 村 )	-	4	25	-	1	8	-	-	-
( 玉 川 町 )	3	6	59	2	5	42	-	-	-
( 波 方 町 )	-	-	15	-	-	7	-	-	-
( 大 西 町 )	1	-	20	-	-	7	-	-	-
( 菊 間 町 )	-	2	33	-	-	18	-	-	-
( 吉 海 町 )	1	1	8	-	-	2	-	-	-
( 宮 窪 町 )	2	-	16	1	-	14	-	-	-
( 伯 方 町 )	-	-	14	-	-	8	-	-	-
( 上 浦 町 )	-	3	-	-	-	-	-	-	-
( 大 三 島 町 )	87	12	28	85	8	25	-	-	-
( 関 前 村 )	-	1	3	-	-	2	-	-	-

資料：生涯学習課 各年度末現在

第14-24表 河野美術館の利用状況

	観 覧 者 数			会 場 使 用 回 数					
	総 数	一 般	学 生 ・ 無 料	総 数	展 示 室	会 議 室	講 演 室	茶 室	小 会 議 室
平成28年度	9,378	3,583	5,795	971	736	143	67	25	-
29	7,539	2,613	4,926	1,110	862	178	60	10	-
30	8,647	3,301	5,346	1,479	1,222	163	84	10	-
令和元年度	7,539	2,922	4,617	1,477	1,164	200	102	11	-
2	4,491	1,370	3,121	1,175	983	123	58	11	-
3	3,392	917	2,475	1,093	903	104	74	12	-
4	5,825	2,795	3,030	1,600	1,326	180	91	3	-

資料：文化振興課



民俗文化財			史跡			名勝			天然記念物		
国指定	県指定	市指定	国指定	県指定	市指定	国指定	県指定	市指定	国指定	県指定	市指定
-	6	12	4	9	44	5	1	5	1	8	36
-	6	12	4	9	44	5	1	5	1	8	36
-	6	12	4	9	44	5	1	5	1	8	36
-	1	2	2	5	-	2	-	-	-	3	7
-	1	2	-	2	9	-	-	-	-	-	6
-	-	1	-	-	8	1	-	2	-	1	6
-	-	-	-	-	6	-	-	-	-	-	2
-	-	1	1	-	7	-	-	1	-	-	4
-	1	4	-	-	5	-	-	2	-	1	4
-	-	-	-	-	4	1	-	-	-	1	2
-	-	1	1	-	1	-	-	-	-	-	-
-	-	1	-	-	3	-	-	-	-	-	2
-	-	-	-	2	-	-	-	-	-	1	-
-	2	-	-	-	-	1	1	-	1	1	3
-	1	-	-	-	1	-	-	-	-	-	-

第14-25表 博物館・歴史館の利用状況

	観覧者数		
	総数	一般	学生・無料 (高校生以下)
令和2年度	73,130	48,320	24,810
3	61,778	42,779	18,999
4	106,286	74,184	32,102
朝倉ふるさと美術古墳館	7,076	7,076	-
玉川近代美術館	4,029	1,526	2,503
波方歴史民俗資料館	-	-	-
大西藤山歴史資料館	1,155	430	725
吉海郷土文化センター	2,448	1,982	466
村上海賊ミュージアム	66,940	49,157	17,783
伯方ふるさと歴史公園	-	-	-
上浦歴史民俗資料館	1,029	711	318
大三島美術館	4,173	2,487	1,686
大三島美術館別館	12,595	7,183	5,412
伊東豊雄建築ミュージアム	6,841	3,632	3,209

資料：各博物館・歴史館

注) 一部の博物館・歴史館は、大人の中に大学生・高校生を含む。

第14-26表 公会堂の利用状況

	市 主 催			その他の
	回 数	使 用 料	入 場 者 概 数	回 数
	回	円	人	回
平成27年度	27	2,524,710	14,585	69
28	26	2,097,170	12,695	65
29	19	1,507,970	10,215	66
30	21	1,777,590	13,470	58
令和元年度	20	2,301,230	10,920	56
2	15	518,930	450	22
3	14	673,870	2,783	45
4	37	2,821,180	8,467	52
4月	3	121,860	376	2
5	-	-	-	5
6	3	83,310	460	10
7	5	860,720	1,480	4
8	-	-	-	6
9	1	114,650	200	2
10	4	243,500	730	1
11	6	417,380	1,410	8
12	3	148,820	513	6
1	4	289,920	1,108	-
2	3	365,770	1,700	1
3	5	175,250	490	7

資料：総務調整課

第14-27表 市民会館の利用状況

	市 主 催							その他の公共団体			
	大会議室	中会議室	小会議室	3階 会議室	計	使用料	入場者 概数	大会議室	中会議室	小会議室	3階 会議室
	円						人				
平成27年度	50	157	86	-	293	2,427,090	6,309	143	242	190	-
28	65	141	178	-	384	3,926,140	9,475	103	243	165	-
29	53	136	97	-	286	2,647,110	7,619	110	222	175	-
30	47	123	133	-	303	2,470,160	7,518	95	207	174	-
令和元年度	48	138	301	-	487	4,069,750	8,047	65	221	76	-
2	47	88	313	-	448	4,088,740	3,885	44	132	31	-
3	21	159	152	-	332	2,789,370	3,166	47	93	64	-
4	57	166	718	-	941	6,751,780	11,702	40	71	-	-
4月	3	9	60	-	72	432,360	821	4	5	-	-
5	5	16	62	-	83	512,820	1,110	7	7	-	-
6	3	37	60	-	100	958,630	1,073	7	2	-	-
7	2	19	62	-	83	748,100	909	-	3	-	-
8	2	2	62	-	66	393,460	690	5	7	-	-
9	3	4	60	-	67	406,400	752	2	5	-	-
10	10	23	62	-	95	747,690	1,550	2	3	-	-
11	3	26	60	-	89	535,800	830	3	4	-	-
12	5	-	56	-	61	392,800	818	3	11	-	-
1	8	3	56	-	67	518,570	975	1	5	-	-
2	5	1	56	-	62	405,630	846	5	13	-	-
3	8	26	62	-	96	699,520	1,328	1	6	-	-

資料：総務調整課

公共団体及び民間主催		合 計			
使用料	入場者概数	回数	使用料	入場者概数	
円	人	回	円	人	
8,287,480	32,574	96	10,812,190	47,159	
8,097,520	36,087	91	10,194,690	48,782	
7,998,354	36,429	85	9,506,324	46,644	
7,293,840	22,054	79	9,071,430	35,524	
8,233,120	40,633	76	10,534,350	51,553	
2,565,740	4,152	37	3,084,670	4,602	
6,077,700	9,683	59	6,751,570	12,466	
8,180,230	17,491	89	11,001,410	25,958	
189,500	210	5	311,360	586	
776,850	2,300	5	776,850	2,300	
1,772,010	3,220	13	1,855,320	3,680	
429,470	563	9	1,290,190	2,043	
960,860	1,130	6	960,860	1,130	
364,980	500	3	479,630	700	
134,710	500	5	378,210	1,230	
1,399,910	3,163	14	1,817,290	4,573	
883,810	2,945	9	1,032,630	3,458	
-	-	4	289,920	1,108	
280,930	350	4	646,700	2,050	
987,200	2,610	12	1,009,410	3,100	

及び民間主催			合 計						
計	使用料	入場者概数	大会議室	中会議室	小会議室	3階会議室	計	使用料	入場者概数
	円	人						円	人
575	5,355,560	16,982	193	399	276	-	868	7,782,650	23,291
511	4,061,930	15,156	168	384	343	-	895	7,988,070	24,631
507	4,790,760	15,393	163	358	272	-	793	7,437,870	23,012
476	3,933,650	15,609	142	330	307	-	779	6,403,810	23,127
362	3,141,000	12,946	113	359	377	-	849	7,210,750	20,993
207	1,757,870	4,814	91	220	344	-	655	5,846,610	8,699
204	1,901,960	3,867	68	252	216	-	536	4,691,330	7,033
111	1,307,730	2,740	97	237	718	-	1,052	8,059,510	14,442
9	66,090	252	7	14	60	-	81	498,450	1,073
14	183,410	345	12	23	62	-	97	696,230	1,455
9	165,820	437	10	39	60	-	109	1,124,450	1,510
3	27,790	27	2	22	62	-	86	775,890	936
12	242,220	404	7	9	62	-	78	635,680	1,094
7	86,760	116	5	9	60	-	74	493,160	868
5	46,610	128	12	26	62	-	100	794,300	1,678
7	62,920	180	6	30	60	-	96	598,720	1,010
14	144,730	202	8	11	56	-	75	537,530	1,020
6	51,830	112	9	8	56	-	73	570,400	1,087
18	180,670	442	10	14	56	-	80	586,300	1,288
7	48,880	95	9	32	62	-	103	748,400	1,423

第14-28表 観光客数

	入 込 観 光 客			( 再 掲 )	
	総 数	日帰り客	宿泊客	県外客	県内客
令和2年度	1,386,112	1,067,184	318,928	1,052,304	333,808
3	1,212,212	909,456	302,759	886,055	326,157
4	2,073,211	1,637,005	436,206	1,683,210	390,001

資料：観光課

注) 観光客数は推計値である。

第14-29表 せせらぎ交流館の利用状況

	総 数	一 般			稼 動 日 数	日 平 均
		大 人	小 人 (小学生)	幼 児		
令和2年度	86,888	82,950	3,157	781	318	273
3	92,608	88,187	3,756	665	339	273
4	103,539	98,273	4,432	834	338	306

資料：観光課

第14-30表 マーレ・グラッシア大三島の利用状況

	総 数	一 般			稼 動 日 数	日 平 均
		大 人	小 人 (小学生)	幼 児		
令和2年度	64,040	62,210	1,830	-	243	264
3	64,424	62,407	2,017		260	248
4	77,805	75,058	2,747		310	251

資料：観光課



第14-31表 レンタサイクルの利用状況

		ターミナル								合計
		中央	駅前	みなと	吉海	宮窪	伯方	上浦	大三島	
令和2年度	国内	17,263	5,901	257	2,763	237	1,276	4,089	320	32,106
	県外	10,690	5,280	216	2,465	192	956	3,379	266	23,444
	県内	6,573	621	41	298	45	320	710	54	8,662
	国外	37	11	11	-	-	-	54	-	113
	合計	17,300	5,912	268	2,763	237	1,276	4,143	320	32,219
令和3年度	国内	17,925	5,357	271	1,896	233	1,094	3,740	321	30,837
	県外	11,771	4,934	223	1,527	196	794	3,219	289	22,953
	県内	6,154	423	48	369	37	300	521	32	7,884
	国外	-	-	-	-	-	-	30	-	30
	合計	17,925	5,357	271	1,896	233	1,094	3,770	321	30,867
令和4年度	国内	25,186	11,513	-	3,556	-	2,206	8,339	-	50,800
	県外	19,016	10,908	-	3,232	-	1,929	7,575	-	42,660
	県内	6,170	605	-	324	-	277	764	-	8,140
	国外	342	581	-	16	-	12	162	-	1,113
	合計	25,528	12,094	-	3,572	-	2,218	8,501	-	51,913

資料：観光課

第14-32表 糸山サイクリングターミナルの利用状況

	宿泊使用							一時使用				
	大人	中学生	4歳以上	4歳未満	合計	稼働日数	日平均	研修室	大広間	合計	稼働日数	日平均
令和2年度	2,567	100	196	22	2,885	305	9	445	16	461	305	2
3	3,112	109	243	47	3,511	361	10	395	12	407	361	1
4	5,183	165	280	52	5,680	360	16	737	10	747	360	2

資料：観光課







## 目 次

---

第15-1表	交通事故発生状況
第15-2表	第1当事者の交通事故原因(法令違反)別発生状況
第15-3表	交通事故類型別発生状況
第15-4表	地域別火災発生状況
第15-5表	月・時間別救急出動状況
第15-6表	地域別救急出動状況
第15-7表	刑法犯罪種別発生・検挙状況
第15-8表	刑法犯で補導した少年の罪種別・学職別状況



第15-1表 交通事故発生状況

	令和2年			令和3年			令和4年		
	発生	死者	傷者	発生	死者	傷者	発生	死者	傷者
総計	273	7	306	274	10	299	243	9	268
今治	224	3	253	217	6	231	200	7	223
朝倉	5	-	5	6	-	10	3	-	3
玉川	6	-	6	6	-	12	7	-	7
波方	4	-	4	7	-	7	6	1	5
大西	17	1	20	12	-	13	12	-	13
菊間	8	-	11	10	2	10	8	-	11
吉海	-	-	-	6	1	5	4	1	3
宮窪	1	-	1	1	-	1	-	-	-
伯方	2	2	-	3	1	2	1	-	1
上浦	2	-	3	3	-	5	1	-	1
大三島	4	1	3	3	-	3	1	-	1
関前	-	-	-	-	-	-	-	-	-

資料：愛媛県警察本部

第15-2表 第1当事者の交通事故原因(法令違反)別発生状況

	発生	信号無視	速度違反	優先通行妨害	追越し違反	右左折違反	交差点安全進行	歩行者妨害等	徐行違反	一時不停止	酒酔い運転	過労運転	安全運転義務違反	その他	歩行者の違反	三悪(内数)		
																速度	飲酒	無免許
令和3年	発生	6	2	2	2	4	52	10	6	20	1	-	154	14	1	2	4	1
	死者	-	-	-	-	-	-	-	-	-	-	-	6	3	1	-	-	-
	傷者	6	2	3	3	4	65	10	6	22	1	-	166	11	-	2	4	1
令和4年	発生	12	-	8	1	3	31	12	4	24	-	1	132	14	1	3	-	-
	死者	-	-	-	-	-	-	2	-	-	-	-	5	2	-	-	-	-
	傷者	12	-	9	1	3	35	11	4	27	-	1	148	16	1	3	-	-

資料：愛媛県警察本部

第15-3表 交通事故類型別発生状況

		歩行者事故				自転車事故	車両相互						単独事故	列車事故
		対(背)面通行中	横断歩行中	その他	小計		正面衝突	追突	出合頭	右左折時	その他	小計		
令和 3年	発生	-	21	19	40	60	7	56	59	19	21	162	12	-
	死者	-	4	-	4	2	-	-	-	-	-	-	4	-
	傷者	-	17	19	36	60	15	66	68	20	25	194	9	-
令和 4年	発生		21	11	32	57	9	47	53	24	14	147	7	-
	死者		5	-	5	1	-	-	1	-	-	1	2	-
	傷者		17	11	28	56	10	59	61	30	19	179	5	-

資料：愛媛県警察本部

第15-4表 地域別火災発生状況

	出火件数						損害額 (千円)	焼 損 棟 数	焼損面積		り 災 世 帯	り 災 人 員	死 者	負 傷 者
	計	建 物	林 野	車 両	船 舶	そ の 他			建 物 (m <sup>2</sup> )	林 野 (a)				
令和元年 (平成31年)	60	34	3	2	-	21	97,672	40	2,029	49	27	70	4	6
令和 2年	47	28	1	-	-	18	122,801	36	2,233	5	21	42	4	5
3	60	31	2	11	2	14	90,077	47	2,945	18	21	38	4	9
4	77	39	1	5	3	29	114,030	49	1,968	-	38	63	4	10
(今治市)	43	28	-	1	1	13	111,006	38	1,832	-	33	56	4	5
(朝倉村)	2	1	-	-	-	1	-	1	-	-	1	1	-	1
(玉川町)	2	-	-	-	-	2	-	-	-	-	-	-	-	-
(波方町)	10	4	1	-	-	5	333	4	88	-	-	-	-	-
(大西町)	3	1	-	1	1	-	235	1	-	-	1	1	-	2
(菊間町)	3	1	-	1	-	1	584	1	-	-	-	-	-	1
(吉海町)	1	-	-	-	-	1	-	-	-	-	-	-	-	-
(宮窪町)	1	1	-	-	-	-	55	1	-	-	-	-	-	-
(伯方町)	8	2	-	1	1	4	100	2	1	-	2	4	-	1
(上浦町)	3	1	-	1	-	1	1,717	1	47	-	1	1	-	-
(大三島町)	1	-	-	-	-	1	-	-	-	-	-	-	-	-
(関前村)	-	-	-	-	-	-	-	-	-	-	-	-	-	-

資料：今治市消防本部「火災・救急・救助統計」

第15-5表 月・時間別救急出動状況

		計	火災	自然災害	水難	交通	労働災害	運動競技	一般負傷	加害	自損行為	急病	転院	その他
令和元年 (平成31年)		8,117	11	-	5	728	56	31	1,243	25	48	4,631	1,317	22
令和 2年		7,521	9	-	13	632	58	18	1,178	31	76	4,191	1,279	36
3		7,969	11	-	7	613	42	26	1,229	21	61	4,466	1,448	45
4		9,158	7	-	9	629	77	21	1,361	29	63	5,338	1,577	47
月別	1月	754	1	-	1	48	3	2	113	-	6	447	132	1
	2	687	1	-	-	37	12	1	94	4	1	419	115	3
	3	699	-	-	1	53	6	1	109	5	8	387	124	5
	4	665	-	-	1	45	4	-	112	-	3	380	116	4
	5	612	1	-	1	50	6	-	103	5	8	337	98	3
	6	714	1	-	-	58	4	9	111	3	3	407	111	7
	7	825	1	-	-	57	8	2	103	3	2	512	137	-
	8	982	-	-	2	47	4	2	121	2	10	625	161	8
	9	728	1	-	-	55	9	3	106	-	5	410	131	8
	10	687	1	-	1	66	9	1	123	3	6	365	111	1
	11	756	-	-	-	46	7	-	122	2	6	418	154	1
	12	1,049	-	-	2	67	5	-	144	2	5	631	187	6
時間別	0～2時	361	-	-	-	17	-	-	49	1	4	265	22	3
	2～4時	283	-	-	-	13	-	-	30	1	1	217	21	-
	4～6時	313	1	-	-	10	-	-	47	4	4	228	15	4
	6～8時	594	1	-	3	47	-	-	96	1	3	414	24	5
	8～10時	1,263	-	-	1	81	15	-	194	-	8	704	256	4
	10～12時	1,250	-	-	2	89	14	6	173	2	2	563	396	3
	12～14時	1,082	2	-	1	77	13	3	139	2	6	559	273	7
	14～16時	980	-	-	2	79	25	4	148	3	5	530	177	7
	16～18時	972	2	-	-	94	8	7	176	3	6	492	181	3
	18～20時	850	-	-	-	69	2	-	140	5	10	540	81	3
	20～22時	698	1	-	-	28	-	1	105	3	9	476	73	2
	22～24時	512	-	-	-	25	-	-	64	4	5	350	58	6

資料：今治市消防本部「火災・救急・救助統計」

第15-6表 地域別救急出動状況

	総数		今治		朝倉		玉川		波方		大西		菊間	
	出動件数	搬送人員	出動件数	搬送人員	出動件数	搬送人員	出動件数	搬送人員	出動件数	搬送人員	出動件数	搬送人員	出動件数	搬送人員
令和元年 (平成31年)	8,117	7,675	5,892	5,589	161	154	203	197	271	254	300	290	269	263
令和2年	7,521	7,057	5,525	5,223	138	129	177	166	263	246	274	264	228	212
3	7,969	7,557	5,927	5,643	136	130	203	204	225	208	295	282	283	268
4	9,158	8,688	6,618	6,337	194	184	240	231	344	330	345	320	328	309
火災	7	5	5	5	-	-	-	-	1	-	-	-	-	-
自然災害	-	-	-	-	-	-	-	-	-	-	-	-	-	-
水難	9	5	5	5	-	-	-	-	-	-	1	-	1	-
交通	629	639	460	471	10	11	29	34	15	14	25	25	21	19
労働災害	77	74	42	42	-	-	2	2	5	5	4	4	9	9
運動競技	21	20	12	12	-	-	1	1	1	1	-	-	1	1
一般負傷	1,361	1,305	916	880	37	37	45	45	60	60	41	40	55	53
加害	29	23	27	21	-	-	1	1	-	-	-	-	1	1
自損行為	63	42	48	35	-	-	3	1	3	2	1	-	1	1
急病	5,338	4,987	3,588	3,372	146	135	159	147	256	246	265	244	223	209
転院	1,577	1,577	1,482	1,484	1	1	-	-	2	2	7	7	16	16
その他	47	11	33	10	-	-	-	-	1	-	1	-	-	-

	吉海		宮窪		伯方		上浦		大三島		関前	
	出動件数	搬送人員	出動件数	搬送人員	出動件数	搬送人員	出動件数	搬送人員	出動件数	搬送人員	出動件数	搬送人員
令和元年 (平成31年)	220	204	130	122	267	257	192	176	179	169	33	-
令和2年	182	172	124	112	243	232	161	150	163	151	43	-
3	174	167	126	119	239	221	158	151	172	164	31	-
4	241	229	151	133	265	252	194	185	200	178	38	-
火災	1	-	-	-	-	-	-	-	-	-	-	-
自然災害	-	-	-	-	-	-	-	-	-	-	-	-
水難	-	-	-	-	-	-	2	-	-	-	-	-
交通	24	22	5	4	11	10	17	17	11	12	1	-
労働災害	3	3	4	1	4	4	2	2	2	2	-	-
運動競技	-	-	5	4	1	1	-	-	-	-	-	-
一般負傷	40	40	29	28	47	47	39	36	45	39	7	-
加害	-	-	-	-	-	-	-	-	-	-	-	-
自損行為	1	-	3	1	2	1	-	-	1	1	-	-
急病	154	147	99	93	161	152	129	125	130	117	28	-
転院	17	17	2	2	37	37	4	4	7	7	2	-
その他	1	-	4	-	2	-	1	1	4	-	-	-

資料：今治市消防本部「火災・救急・救助統計」

注）船舶による搬送人員は、引き継ぎ側（陸上搬送）の人員として計上。

第15-7表 刑法犯罪種別発生・検挙状況

		認知件数			検挙件数			検挙人員		
		令和2年	令和3年	令和4年	令和2年	令和3年	令和4年	令和2年	令和3年	令和4年
凶悪犯	殺人	4	-	-	3	-	-	3	-	-
	強盗	-	2	-	-	2	-	-	1	-
	放火	2	3	4	1	4	4	-	4	1
	強制性交等	2	-	1	2	-	1	1	-	1
粗暴犯	暴行	37	18	26	38	18	26	43	23	29
	傷害	17	12	17	15	12	16	16	16	15
	脅迫	13	4	12	12	4	10	8	5	8
	恐喝	-	1	1	-	1	1	-	-	1
窃盗犯		475	456	484	261	262	299	120	130	101
知能犯	詐欺	12	23	21	7	9	11	4	4	9
	横領	-	-	2	1	-	2	1	-	2
	偽造	3	1	1	2	1	-	2	1	-
風俗犯	汚職	-	-	-	-	-	-	-	-	-
	賭博 わいせつ	-	-	-	-	-	-	-	-	-
その他の刑法犯		112	150	121	35	36	41	29	25	24
総数		684	676	700	384	355	418	231	214	197

資料：今治警察署「生活安全白書」、伯方警察署「生活安全白書」  
注）伯方警察署管内（上島町分を含む。）

第15-8表 刑法犯で補導した少年の罪種別・学職別状況

令和4年		児童・生徒					有職少年	無職少年	総数	
		小学生	中学生	高校生	大学生	その他学生				小計
凶悪犯		-	-	1	-	-	1	-	-	1
粗暴犯	暴行	-	2	-	-	-	2	1	-	3
	傷害	-	2	2	-	-	4	-	-	4
	恐喝	-	4	-	-	-	4	-	-	4
窃盗犯		2	5	3	-	-	10	2	3	15
知能犯		-	-	-	-	-	-	-	-	-
占有離脱物横領		-	-	1	-	-	1	-	-	1
風俗犯		-	-	-	-	-	-	-	-	-
その他の刑法犯		-	-	-	-	-	-	-	-	-
総数		2	13	5	-	-	22	3	3	28

資料：今治警察署「生活安全白書」、伯方警察署「生活安全白書」  
注）伯方警察署管内（上島町分を含む。）



# 表 目 次

---

---

第16-1表	一般会計当初予算額
第16-2表	一般会計決算額
第16-3表	会計別予算額及び決算額
第16-4表	公有財産
第16-5表	市税の状況（1）
第16-6表	市税の状況（2）
第16-7表	市職員数
第16-8表	年齢別市職員数
第16-9表	選挙投票の状況
第16-10表	投票区別選挙人名簿登録者数



## 第16-1表 一般会計当初予算額

令和4年度

(単位：千円・%)

歳入			歳出		
款別	予算額	構成比	款別	予算額	構成比
1 市 税	20,390,951	27.3	1 議 会 費	418,660	0.6
2 地 方 譲 与 税	524,000	0.7	2 総 務 費	6,709,721	9.0
3 利 子 割 交 付 金	26,000	0.0	3 民 生 費	28,840,624	38.6
4 配 当 割 交 付 金	60,000	0.1	4 衛 生 費	5,799,076	7.8
5 株 式 等 譲 渡 所 得 割 交 付 金	40,000	0.1	5 労 働 費	240,950	0.3
6 法 人 事 業 税 交 付 金	500,000	0.7	6 農 林 水 産 業 費	2,086,993	2.8
7 地 方 消 費 税 交 付 金	3,600,000	4.8	7 商 工 費	3,285,501	4.4
8 ゴ ル フ 場 利 用 税 交 付 金	20,000	0.0	8 土 木 費	8,029,136	10.7
9 環 境 性 能 割 交 付 金	65,000	0.1	9 消 防 費	2,725,529	3.6
10 地 方 特 例 交 付 金	141,000	0.2	10 教 育 費	5,857,474	7.8
11 地 方 交 付 税	19,460,000	26.0	11 災 害 復 旧 費	4,900	0.0
12 交 通 安 全 対 策 特 別 交 付 金	18,000	0.0	12 公 債 費	10,691,436	14.3
13 分 担 金 及 び 負 担 金	298,016	0.4	13 予 備 費	30,000	0.0
14 使 用 料 及 び 手 数 料	1,397,497	1.9			
15 国 庫 支 出 金	10,877,957	14.6			
16 県 支 出 金	5,532,378	7.4			
17 財 産 収 入	124,929	0.2			
18 寄 附 金	1,766,051	2.4			
19 繰 入 金	2,493,721	3.3			
20 繰 越 金	1,982,550	2.7			
21 諸 収 入	1,666,850	2.2			
22 市 債	3,735,100	5.0			
合 計	74,720,000	100.0	合 計	74,720,000	100.0

資料：財政課

## 第16-2表 一般会計決算額

(単位：千円・%)

	歳入	歳出	差引額	
	決算額(A)	決算額(B)	(A-B)(C)	(C/A)
29	87,872,957	83,114,851	4,758,106	5.4
30	77,335,555	72,925,911	4,409,644	5.7
令和元年度	80,821,395	76,716,852	4,104,543	5.1
2	94,274,348	89,776,525	4,497,823	4.8
3	85,837,588	79,918,078	5,919,510	6.9

資料：財政課

第16-3表 会計別予算額及び決算額

(単位：千円)

	令和3年度決算額		令和3年度 当初予算額	令和4年度 当初予算額
	歳入	歳出		
一般会計	85,837,588	79,918,078	74,170,000	74,720,000
特別会計	41,236,146	40,198,472	41,384,000	42,605,100
用地取得	36,146	36,146	36,200	1,000
墓園事業	45,547	39,791	40,000	47,600
船舶交通	261,219	261,219	268,300	237,700
簡易水道事業	-	-	-	-
港湾事業	322,068	322,027	370,000	1,071,000
鉱泉供給事業	14,831	11,256	13,000	9,200
小規模下水道	953,348	941,688	1,048,500	1,049,000
駐車場	9,878	9,878	11,000	5,600
国民健康保険	17,858,449	17,594,964	17,746,000	17,941,000
後期高齢者医療	2,533,415	2,469,336	2,516,000	2,790,000
介護保険	19,201,246	18,512,167	19,335,000	19,453,000

資料：財政課

第16-4表 公有財産

	土地(地積)	建物(延面積)	立木(蓄積量)	有価証券等
	m <sup>2</sup>	m <sup>2</sup>	m <sup>3</sup>	千円
平成30年度	39,455,009	938,551	461,395	34,509,786
令和元年度	39,471,725	938,761	469,262	32,035,066
2	39,443,836	936,574	477,009	31,858,074
3	39,443,864	924,111	485,331	32,592,880
4	39,410,136	919,651	492,456	36,710,666

資料：総務調整課 各年度末現在

## 第16-5表 市税の状況（1）

	市税 調定額(A)	市税 収入額(B)	収入歩合 (B/A)	市民負担額 一人当たり	一般会計 歳入決算額 (C)	歳入決算に 対する割合 (B/C)
	千円	千円	%	円	千円	%
平成30年度	22,529,781	22,024,874	97.8	141,439	77,335,555	28.5
令和元年度	22,473,041	22,086,008	98.3	142,556	80,821,395	27.3
2	20,937,007	20,596,977	98.4	134,711	92,274,348	22.3
3	21,217,430	20,882,669	98.4	139,102	85,873,588	24.3
4	21,947,541	21,609,898	98.5	143,409	82,667,583	26.1

資料：財政課

注) 市民負担額一人当たり =  $\frac{\text{各年度市税調定額}}{\text{住民基本台帳人口(各年度末現在)}}$

## 第16-6表 市税の状況（2）

(単位：千円)

税目	令和2年度		令和3年度		令和4年度	
	調定額	収入済額	調定額	収入済額	調定額	収入済額
総数	20,937,007	20,596,977	21,217,430	20,882,669	21,947,541	21,609,898
市民税	8,634,847	8,533,055	9,324,563	9,195,722	9,833,035	9,697,348
個人	7,038,240	6,948,625	6,845,442	6,725,949	7,026,788	6,903,779
法人	1,596,607	1,584,430	2,479,121	2,469,773	2,806,247	2,793,569
固定資産税	10,705,974	10,487,536	10,226,622	10,040,851	10,373,165	10,190,818
軽自動車税	612,580	592,809	624,529	604,409	645,300	625,691
市たばこ税	979,858	979,829	1,037,125	1,037,096	1,088,859	1,088,859
入湯税	3,748	3,748	4,591	4,591	7,182	7,182

資料：財政課



## 第16-7表 市職員数

		令和 2年			令和 3年			令和 4年			令和 5年		
定 全 職 員 数	数	1,845			1,845			1,845			1,845		
	数	1,363			1,333			1,339			1,327		
職 種	種	総数	男	女	総数	男	女	総数	男	女	総数	男	女
一 般 行 政 職	職	928	762	166	903	738	165	895	720	175	894	714	180
医 療 技 術 職	職	9	-	9	11	-	11	10	-	10	10	-	10
看 護 ・ 保 健 職	職	46	1	45	46	1	45	52	2	50	53	2	51
福 祉 職 ( 保 育 士 ・ 支 援 員 )	職	135	9	126	132	9	123	133	9	124	128	9	119
幼 稚 園 教 諭 職	職	-	-	-	-	-	-	-	-	-	-	-	-
技 能 労 務 職	職	19	18	1	16	15	1	16	15	1	15	14	1
給 食 技 術 員	員	11	8	3	10	7	3	10	7	3	9	6	3
海 事 職 ( 船 長 ・ 甲 板 員 )	員	2	2	-	2	2	-	2	2	-	3	3	-
消 防 職	職	213	208	5	213	208	5	221	216	5	215	209	6

資料：人事課 各年4月1日現在

## 第16-8表 年齢別市職員数

	総数	20歳未満	20～29歳	30～39歳	40～49歳	50歳以上
令和 2年	1,363	4	219	238	436	466
3	1,333	2	218	241	407	465
4	1,339	4	233	256	367	479
5	1,327	6	218	266	328	509

資料：人事課 各年4月1日現在



## 第16-9表 選挙投票の状況

選挙名及び執行年月日	有権者数	投票者数	棄権者数	投票率(%)	有効投票数	無効投票数
衆議院議員選挙						
平成 29. 10. 22	136,467	68,365	68,102	50.10	66,485	1,880
令和 3. 10. 31	130,957	67,099	63,858	51.24	64,508	2,591
参議院議員選挙						
令和 元. 7. 21	134,726	66,092	68,634	49.06	64,927	1,165
令和 4. 7. 10	129,972	63,344	66,628	48.74	61,789	1,554
県知事選挙						
令和 4. 11. 20	128,427	42,701	85,726	33.25	42,261	439
県議会議員選挙						
令和 5. 4. 9	126,669	46,816	79,853	36.96	49,169	830
市長選挙						
平成 25. 2. 3	138,836	83,167	55,669	59.90	80,448	2,719
令和 3. 2. 7	131,359	80,330	51,029	61.15	78,558	1,772
市議会議員選挙						
平成 29. 2. 5	136,780	75,827	60,953	55.44	74,821	1,005
令和 3. 2. 7	131,359	80,320	51,039	61.15	78,480	1,841

資料：選挙管理委員会事務局

## 第16-10表 投票区別選挙人名簿登録者数

投票区	投票所	男	女	計
第1投票区	今治市民会館	805	1,029	1,834
第2投票区	別宮小学校屋内運動場	1,443	1,648	3,091
第3投票区	旧別宮保育所	1,035	1,153	2,188
第4投票区	旧美須賀小学校屋内運動場	911	1,230	2,141
第5投票区	旧日吉小学校屋内運動場	869	1,051	1,920
第6投票区	日吉中学校屋内運動場	1,609	1,990	3,599
第7投票区	鯉池集会所	1,924	2,305	4,229
第8投票区	城東公民館	1,685	1,892	3,577
第9投票区	立花中学校屋内運動場	1,871	2,205	4,076
第10投票区	立花カルチャーセンター	1,512	1,789	3,301
第11投票区	鳥生公民館	1,335	1,670	3,005
第12投票区	鳥生小学校屋内運動場	1,769	1,942	3,711
第13投票区	近見公民館	1,342	1,541	2,883
第14投票区	石井公民館	903	1,036	1,939
第15投票区	大浜集会所	330	374	704
第16投票区	桜井公民館	1,525	1,706	3,231
第17投票区	桜井保育所	1,220	1,364	2,584
第18投票区	志々満集会所	1,241	1,460	2,701
第19投票区	国分公民館	1,311	1,587	2,898
第20投票区	サン・アビリティーズ今治	1,922	2,104	4,026

資料：選挙管理委員会事務局 令和6年3月1日現在

第16-10表 投票区別選挙人名簿登録者数 (つづき)

投 票 区	投 票 所	男	女	計
第2第1区	富田公民館	1,483	1,747	3,230
第2第2区	南中学校屋内運動場	1,311	1,562	2,873
第2第3区	清水公民館	2,433	2,727	5,160
第2第4区	日高公民館	2,884	3,212	6,096
第2第5区	西中学校屋内運動場	1,663	1,815	3,478
第2第6区	乃万公民館	2,633	3,011	5,644
第2第7区	波止浜小学校屋内運動場	1,638	1,771	3,409
第2第8区	高部集会所	594	675	1,269
第2第9区	朝倉公民館	1,100	1,223	2,323
第3第0区	旧上朝小学校屋内運動場	467	554	1,021
第3第1区	玉川支所	1,150	1,367	2,517
第3第2区	日の出保育所	456	487	943
第3第3区	ふれ愛茶屋(旧農協鈍川支店集荷場)	145	162	307
第3第4区	今治市営玉川艇庫	77	103	180
第3第5区	波方公民館	1,450	1,614	3,064
第3第6区	波方地区集会所	694	829	1,523
第3第7区	小部老人福祉センター	585	639	1,224
第3第8区	旧西森老人福祉センター	153	147	300
第3第9区	大西公民館	2,142	2,383	4,525
第4第0区	九王集会所	914	809	1,723
第4第1区	菊間公民館	424	509	933
第4第2区	菊間小学校屋内運動場	757	807	1,564
第4第3区	旧歌仙地域住民学習センター	265	288	553
第4第4区	太陽石油 四国研修センター	663	778	1,441
第4第5区	吉海学習交流館	723	852	1,575
第4第6区	泊集会所	104	121	225
第4第7区	棕名集会所	104	110	214
第4第8区	亀山集会所	297	353	650
第4第9区	宮窪公民館	704	760	1,464
第5第0区	友浦集会所	99	126	225
第5第1区	余所国集会所	121	133	254
第5第2区	しまなみ交流プラザ	924	967	1,891
第5第3区	有津浜集会所	471	540	1,011
第5第4区	旧西伯方地域住民学習センター	445	489	934
第5第5区	伯方農村環境改善センター	428	477	905
第5第6区	旧瀬戸老人憩の家	148	186	334
第5第7区	旧上浦保健センター	155	192	347
第5第8区	上浦開発総合センター	471	521	992
第5第9区	旧上浦盛研修センター	187	224	411
第6第0区	肥海集会所	131	140	271
第6第1区	大三島公民館	502	605	1,107
第6第2区	野々江地区館	162	205	367
第6第3区	浦戸集会所	115	161	276
第6第4区	宗方集会所	112	145	257
第6第5区	岡村集会所	135	168	303
合 計		59,181	67,770	126,951

資料：選挙管理委員会事務局 令和6年3月1日現在



# 今治市行政組織図 (令和5年度)

部は ■ 局は □ 課は ▨

( )内は、行政組織規則における出先機関、教育委員会事務局規程における教育機関等及び公営企業規程における出先機関  
 ただし、主幹を置く出先機関等については、課の下段に記載している。  
 福祉事務所、選挙管理委員会、農業委員会の分室は、すべての支所に分室が所在しているため記載を省略する。  
 R5定数内

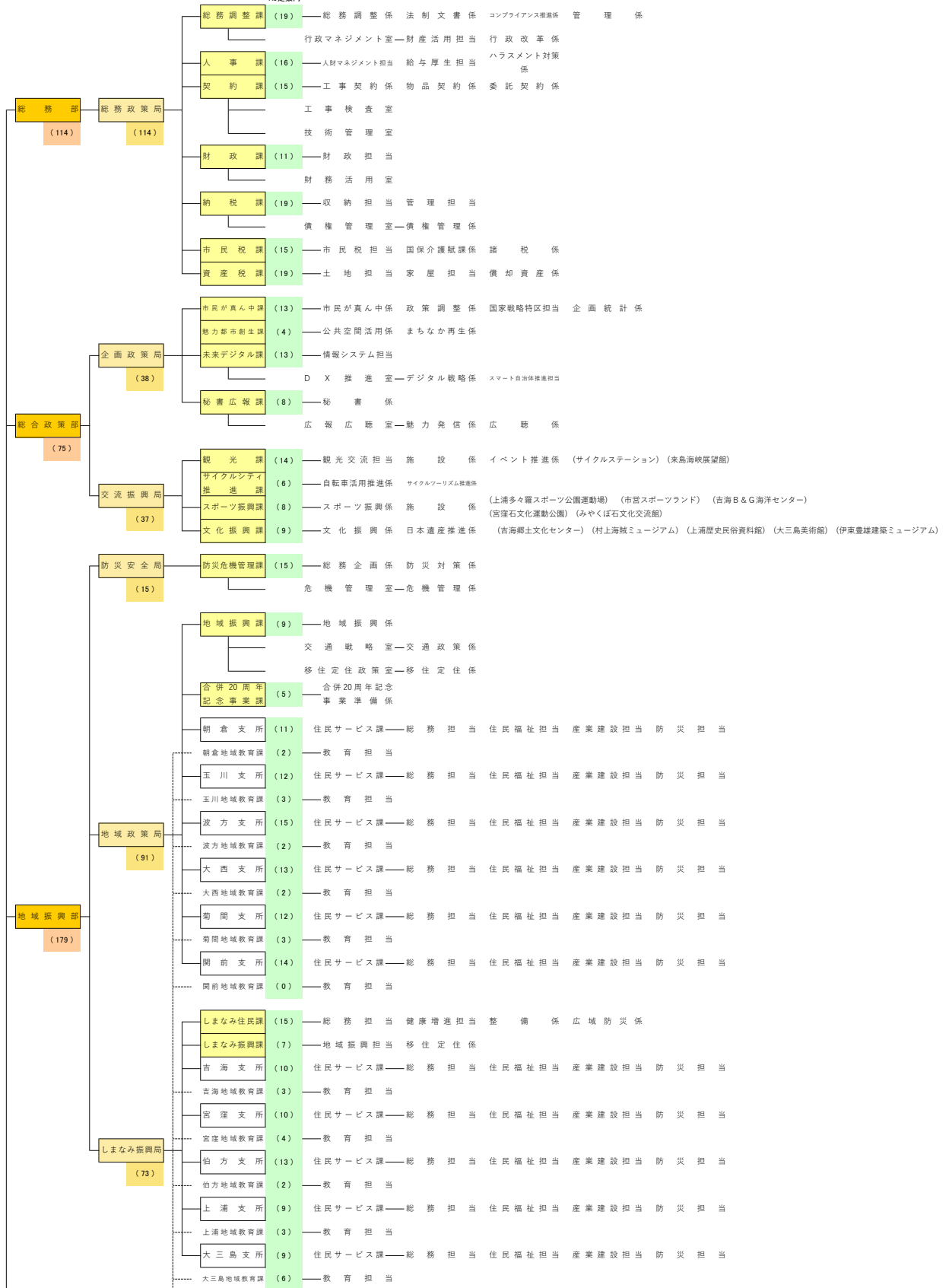

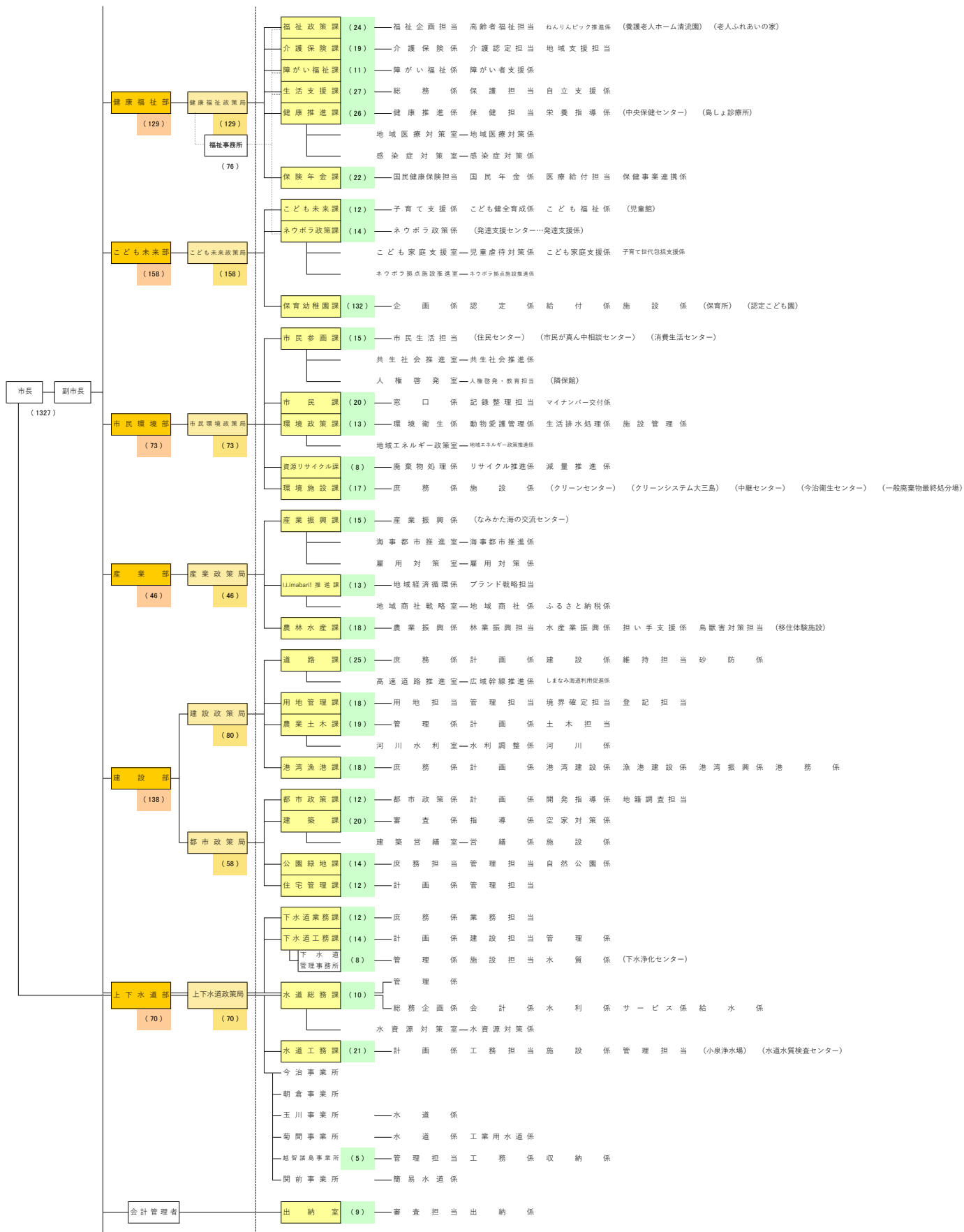

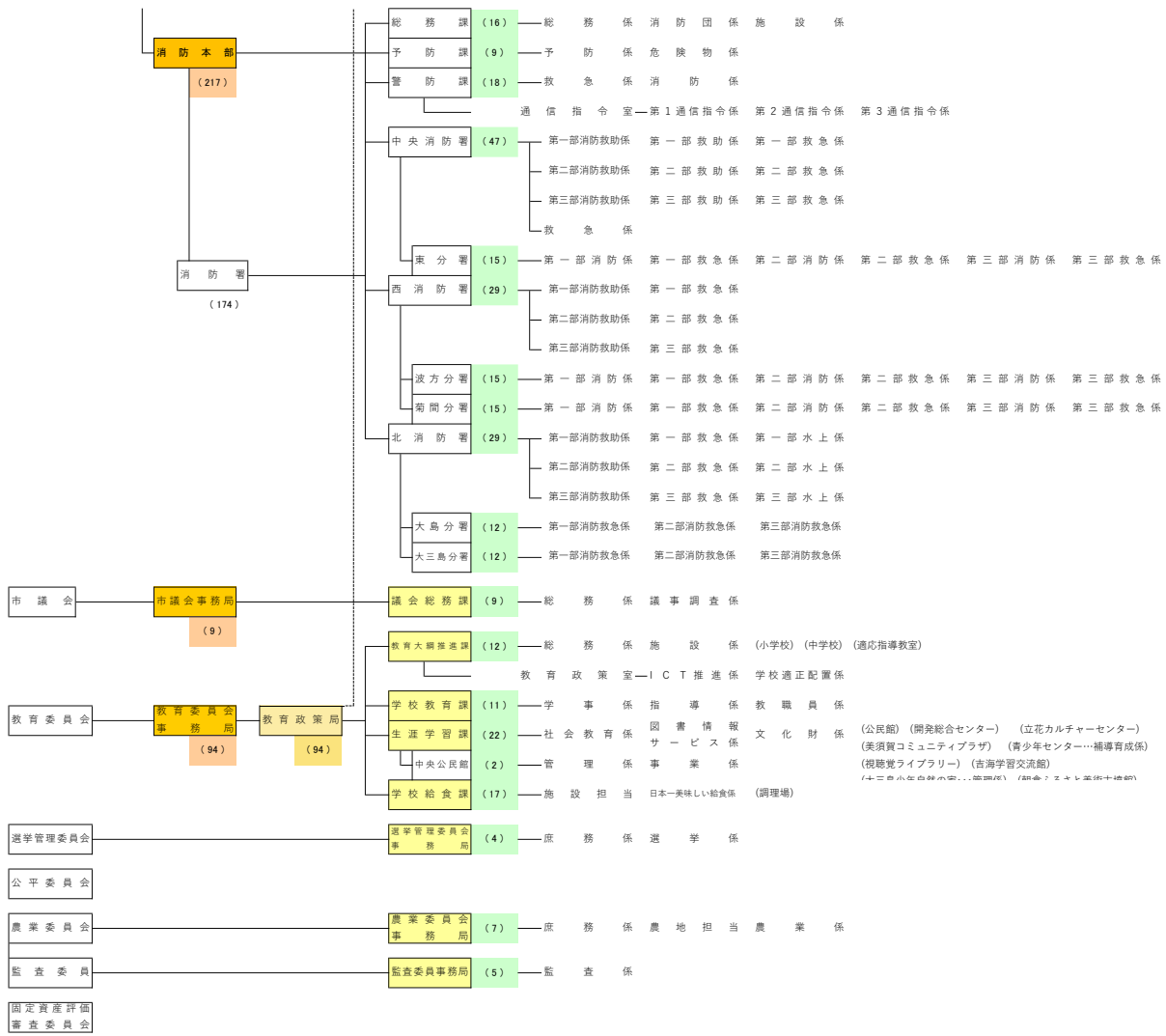

---

# 今治市の統計

令和6年3月 改訂

今治市総合政策部市民が真ん中課

---