

# 今治市の統計



今 治 市



## ご利用にあたって

- 1 本書は、当市の人口、経済、社会福祉、教育及び文化など各分野にわたる基礎的な統計資料を収集し掲載しています。
- 2 資料は各官公庁、民間諸機関及び庁内各部局各課などから収集したものです。
- 3 資料の出所は、各表の下部左側に掲げ、特に資料が報告書などによる場合は、その書名を付け加えました。
- 4 統計表は、原則として今治市を範囲とし、資料の都合により市域外の数値を含む場合は脚注に示しました。
- 5 統計表中の数値単位は、原則として上部右端に示しましたが、一部表中に記入したものもあります。また、一見して明らかなものは省略しました。
- 6 統計表で「何年」とあるのは暦年（1月から12月まで）、「何年度」とあるのは会計年度（4月から翌年3月まで）の期間を示しています。
- 7 数字の単位未満は、原則として四捨五入したため、総数とその内訳の合計とは必ずしも一致しません。
- 8 統計表中の符号の使い方は、次のとおりです。
  - 「0」 データが「0」又は指定した単位に満たないもの
  - 「ー」 データが皆無又は定義上該当数字がないもの
  - 「…」 データが不詳、数値が得られないもの
  - 「X」 データの公表を差し控えたもの（秘匿数値）
  - 「△」 データが減少、減額したもの

# 今 治 市 の 1 日



出 生  
1.9人  
(令和6年)

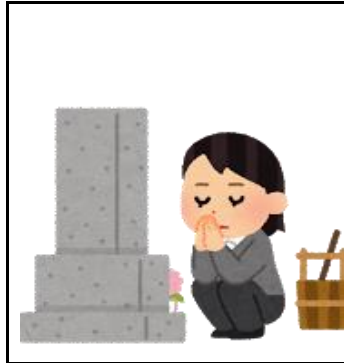

死 亡  
7.1人  
(令和6年)



転 入  
13.1人  
(令和6年)



転 出  
13.3人  
(令和6年)



婚 姻  
1.1組  
(令和6年)



離 婚  
0.6組  
(令和6年)



交通事故  
0.6件  
(令和6年)

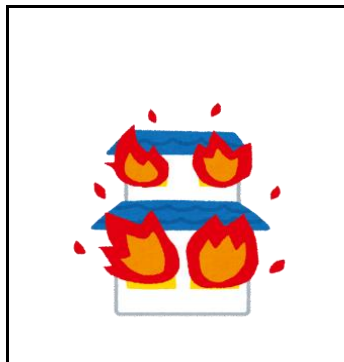

火 災  
0.1件  
(令和6年)



救急出動  
26.3件  
(令和6年)

# 今 治 市 の 市 民 生 活

人口密度



1km<sup>2</sup>あたり 350人

(令和7年3月31日)

世帯



1世帯平均 1.9人

(令和7年3月31日)

自動車



1世帯あたり  
乗用車 1.2台  
(令和5年3月31日)

財政（一般会計）



市民1人あたり  
歳出決算額 517千円  
(令和5年度)

市税（個人市民税）



市民1人あたり  
45千円  
(令和6年度)

市職員



市民 112人に1人  
(令和7年4月1日)

医師



市民 450人に1人

(令和4年12月31日)

商品販売額



[卸売業]  
1店あたり 877百万円  
[小売業]  
1店あたり 128百万円  
(令和3年)

製造品出荷額



1工場あたり  
2,168百万円  
(令和3年)

## 市 章



今治市、朝倉村、玉川町、波方町、大西町、菊間町、吉海町、宮窪町、伯方町、上浦町、大三島町及び関前村が合併し、公募による図案の中から選定されたものである。

## 市の花

## 市の木

今治市のシンボルとして、「つつじ」、「くすのき」が、市の花、市の木に選定され、広く市民に親しまれている。

### 「つつじ」



### 「くすのき」



市 域 図

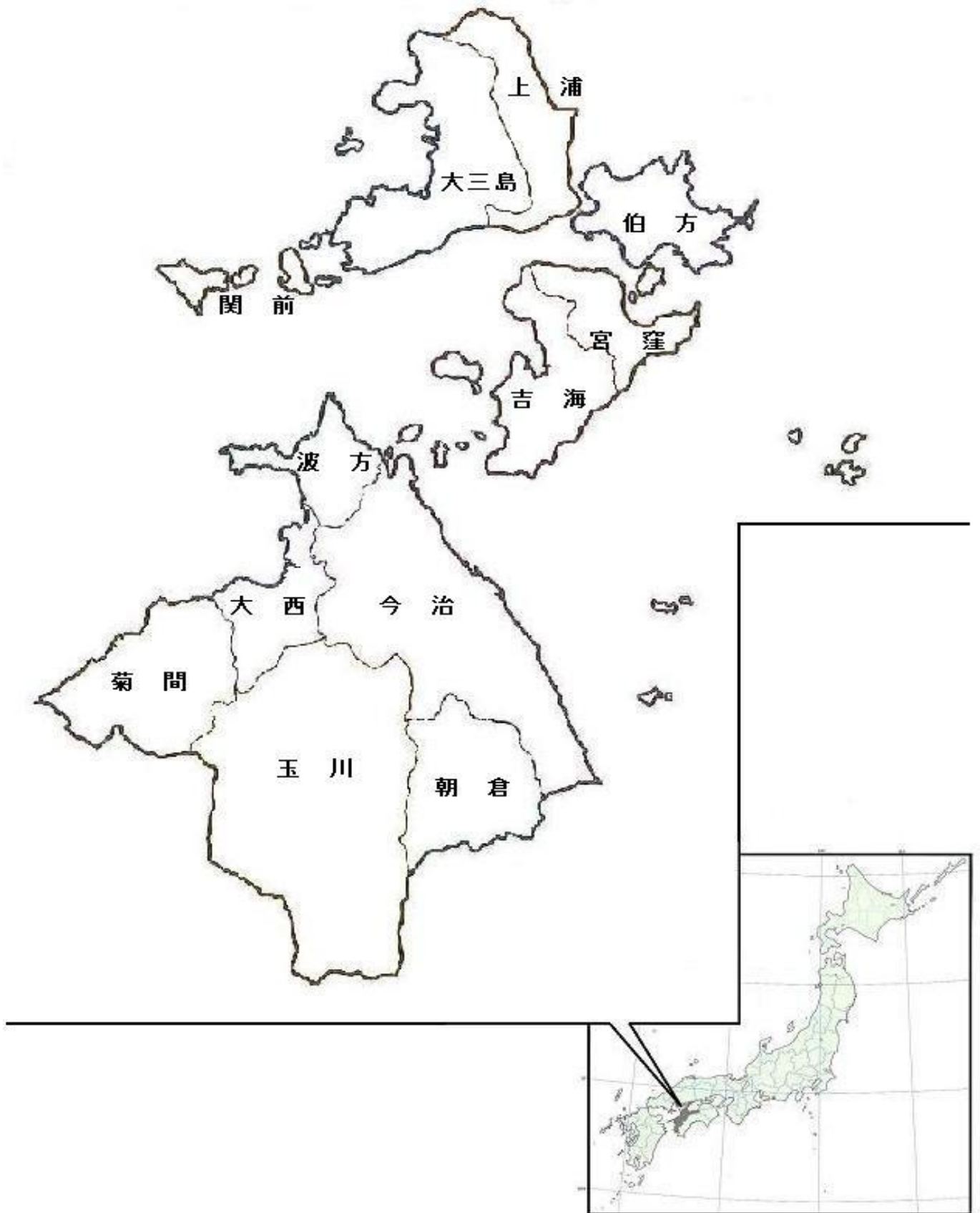



# 表 題 目 次

## 統計表項目一覽

---

---

[1 土地・気象](#)

[2 人口](#)

[3 事業所](#)

[4 農林水産業](#)

[5 製造業](#)

[6 商業](#)

[7 市民所得](#)

[8 物価](#)

[9 建設](#)

[10 運輸](#)

[11 上下水道](#)

[12 労働・社会保障](#)

[13 保健・衛生](#)

[14 教育・文化・観光](#)

[15 災害・治安](#)

[16 行財政・選挙](#)

## 統計表項目一覧

項目	統計表名
<b>1 土地・気象</b>	第1-1表 位置
	第1-2表 市域の移り変わり
	第1-3表 地目別土地課税面積
	第1-4表 土地
	第1-5表 気象
<b>2 人口</b>	第2-1表 人口の推移
	第2-2表 住民基本台帳人口
	第2-3表 人口動態（1）
	第2-4表 人口動態（2）
	第2-5表 外国人登録国籍別人員
	第2-6表 人口集中地区
	第2-7表 65歳以上世帯員がいる一般世帯
	第2-8表 住宅の種類別世帯
	第2-9表 県内市町別国勢調査人口
	第2-10表 年齢（5歳階級）別人口
	第2-11表 15歳以上労働力状態（5歳階級・男女別）
	第2-12表 15歳以上労働力・就業状態
	第2-13表 産業（3部門別）就業者数の推移
	第2-14表 産業（大分類）別就業者数
<b>3 事業所</b>	第3-1表 県内市町別事業所数及び従業者数（民営事業所）
	第3-2表 産業・従業者規模・地域別事業所数（民営事業所）
	第3-3表 産業・従業者規模・地域別従業者数（民営事業所）
	第3-4表 産業分類・従業者規模別事業所数及び従業者数（民営事業所）
<b>4 農林水産業</b>	第4-1表 県内市町別農業経営体の状況
	第4-2表 農業経営体の状況
	第4-3表 農産物販売金額1位の部門別農業経営体数
	第4-4表 船体別漁船数（支所別）
	第4-5表 漁業経営体数
	第4-6表 男女別・年齢別15歳以上の漁業就業者数
	第4-7表 林野面積
<b>5 製造業</b>	第5-1表 県内市町別製造業の状況（従業者4人以上の事業所）
	第5-2表 製造事業所数（従業者4人以上の事業所）
	第5-3表 製造従業者数（従業者4人以上の事業所）
	第5-4表 製造品出荷額等（従業者4人以上の事業所）
<b>6 商業</b>	第6-1表 県内市町別商業の状況
	第6-2表 産業別商業の状況（飲食店を除く）
<b>7 市民所得</b>	第7-1表 県内市町別総生産・市町民所得
	第7-2表 今治市内総生産
	第7-3表 今治市民所得
	第7-4表 東予の市町内総生産
	第7-5表 東予の市町民所得

項目	統計表名
8 物価	第8-1表 主要品目小売価格の推移（今治市）
9 建設	第9-1表 建築確認申請書新築・増築別等件数(建築設備・工作物除く)(小学校区別)
	第9-2表 市営住宅等の状況
	第9-3表 道路実延長及び舗装・改良状況
	第9-4表 公園の状況
	第9-5表 都市公園の状況
	第9-6表 歩行者道・自転車歩行者道(市道)
10 運輸	第10-1表 J R 今治駅乗車人員
	第10-2表 今治港貨物輸移出入量（重要港湾）
	第10-3表 今治港入港船舶状況（重要港湾）
	第10-4表 今治港航路別乗降人員(重要港湾)
	第10-5表 瀬戸内しまなみ海道車両通行量
	第10-6表 自動車保有台数の推移
	第10-7表 軽自動車課税台数の推移
11 上下水道	第11-1表 上水道の状況
	第11-2表 公共下水道事業の状況
12 労働・社会保障	第12-1表 産業・性別常用労働者1人平均月間現金給与額（愛媛県）
	第12-2表 中小企業資金融資状況
	第12-3表 公共職業訓練状況
	第12-4表 保育所・認定こども園・地域型保育事業所の状況
	第12-5表 生活保護の状況
	第12-6表 扶助別生活保護の状況
	第12-7表 障害者（児）諸手当受給者数
	第12-8表 精神障害者保健福祉手帳所持者数
	第12-9表 療育手帳所持者数
	第12-10表 身体障害者手帳所持者数
	第12-11表 国民健康保険の概要
	第12-12表 国民健康保険の給付状況
	第12-13表 国民健康保険の財政状況
	第12-14表 後期高齢者医療の概要
	第12-15表 後期高齢者医療の給付状況
	第12-16表 乳幼児医療費給付状況
	第12-17表 ひとり親家庭医療費給付状況
	第12-18表 重度心身障害者医療費給付状況
	第12-19表 要介護(要支援)認定者数
	第12-20表 介護保険サービス利用状況
	第12-21表 介護保険給付サービス状況
	第12-22表 介護保険第1号被保険者保険料調定状況
	第12-23表 拠出年金支給状況
	第12-24表 基礎年金支給状況
	第12-25表 国民年金被保険者の状況

項目	統計表名
13 保健・衛生	第13-1表 医療施設等の状況
	第13-2表 予防接種の実施状況
	第13-3表 結核健康診断・予防接種の実施状況
	第13-4表 母の年齢別・出生順位別出生数
	第13-5表 年齢階級別死亡者数
	第13-6表 死因別死亡者数
	第13-7表 平均余命の推移(全国)
	第13-8表 ごみ処理の状況
	第13-9表 し尿処理の状況
	第13-10表 公害苦情種類別状況
	第13-11表 火葬場使用状況
14 教育・文化・観光	第14-1表 学校種別学校数、在学者数、教員数
	第14-2表 小学校の状況
	第14-3表 中学校の状況
	第14-4表 中学校卒業者の状況
	第14-5表 高等学校の状況
	第14-6表 高等学校卒業者の状況
	第14-7表 専修学校の状況
	第14-8表 各種学校の状況
	第14-9表 幼保連携型認定こども園の状況
	第14-10表 幼稚園の状況
	第14-11表 児童・生徒の平均体位
	第14-12表 公民館・公民館類似施設等別利用者数
	第14-13表 中央公民館の利用状況
	第14-14表 図書館の利用状況
	第14-15表 図書館の蔵書数
	第14-16表 貸出し冊数
	第14-17表 児童館の利用状況
	第14-18表 学級・教室の開設状況
	第14-19表 婦人会・PTAの状況
	第14-20表 サン・アビリティーズ今治の利用状況
	第14-21表 クアハウス今治の利用状況
	第14-22表 今治城観覧者数
	第14-23表 文化財指定件数
	第14-24表 河野美術館の利用状況
	第14-25表 博物館・歴史館の利用状況
	第14-26表 公会堂の利用状況
	第14-27表 市民会館の利用状況
	第14-28表 観光客数
	第14-29表 せせらぎ交流館の利用状況
	第14-30表 マーレ・グラッシア大三島の利用状況
	第14-31表 レンタサイクルの利用状況
	第14-32表 糸山サイクリングターミナルの利用状況

項目	統計表名
15 災害・治安	第15-1表 交通事故発生状況
	第15-2表 第1当事者の交通事故原因(法令違反)別発生状況
	第15-3表 交通事故類型別発生状況
	第15-4表 地域別火災発生状況
	第15-5表 月・時間別救急出動状況
	第15-6表 地域別救急出動状況
	第15-7表 刑法犯罪種別発生・検挙状況
	第15-8表 刑法犯で補導した少年の罪種別・学職別状況
16 行財政・選挙	第16-1表 一般会計当初予算額
	第16-2表 一般会計決算額
	第16-3表 会計別予算額及び決算額
	第16-4表 公有財産
	第16-5表 市税の状況(1)
	第16-6表 市税の状況(2)
	第16-7表 市職員数
	第16-8表 年齢別市職員数
	第16-9表 選挙投票の状況
	第16-10表 投票区別選挙人名簿登録者数



# 目 次

◎ 下記の項目をクリックしてください。

---

第1-1表	位置
第1-2表	市域の移り変わり
第1-3表	地目別土地課税面積
第1-4表	土地
第1-5表	気象

## 1 土地・気象



## 第1-1表 位置

位 置	広 ぼう	東西	約 35 km	最長経	約 45 km (南～北)
		南北	約 44 km	海岸線	約 367 km
	東 北	経	132度48分 ( 菊間町田之尻 ) ～ 133度11分 ( 宮窪町四阪島 )		
		緯	34度18分 ( 上浦町盛 ) ～ 33度54分 ( 玉川町龍岡上 )		
面 積	419.21km <sup>2</sup> ( 令和4年10月1日 国土地理院調 )				
今 治 市 庁 の 位 置		東経132度59分52秒 北緯34度3分58秒 今治市別宮町一丁目4番地1 ( 今治駅北東 約500m )			

## 第1-2表 市域の移り変わり

	面 積	概 要
今 治 市	km <sup>2</sup>	
平成17年 1月16日	419.68	今治市、朝倉村、玉川町、波方町、大西町、菊間町、吉海町、宮窪町、伯方町、上浦町、大三島町、関前村の1市9町2村の合併
平成17年10月 1日	419.69	公有水面埋立等
平成18年10月 1日	419.76	公有水面埋立等
平成19年10月 1日	419.85	公有水面埋立等
平成22年10月 1日	419.89	公有水面埋立等
平成23年10月 1日	419.90	公有水面埋立等
平成24年10月 1日	420.02	公有水面埋立等
平成26年10月 1日	419.13	国土地理院面積計測方法変更
平成28年10月 1日	419.14	公有水面埋立等
令和 2年 7月 1日	419.21	国土地理院地図修正実施等
(今治市)		
明治22年12月	1.35	今治村と今治8か町を合併して町制をしく。
大正9年 2月11日	8.01	日吉村と合併して市制をしく。
昭和8年 2月11日	13.13	近見村を合併
昭和15年 1月 1日	18.43	立花村を合併
昭和30年 2月 1日	73.94	桜井町、富田村、清水村、日高村、乃万村、波止浜町を合併
昭和30年 8月 1日	74.30	馬島を編入
平成2年10月 1日	74.52	公有水面埋立等
平成9年 4月 1日	74.84	公有水面埋立等
(朝倉村)		
明治22年		朝倉上村と朝倉上乃村が合併して上朝倉村となり、朝倉下村、朝倉南村、朝倉北村、古谷村、山口村が合併して下朝倉村となる。
昭和31年 3月31日	31.27	上朝倉村と下朝倉村が合併して朝倉村となる。
(玉川町)		
明治22年		鴨部村、鈍川村、龍岡村、九和村が成立する。
昭和29年 3月31日		鴨部村、鈍川村、龍岡村、九和村が合併して玉川村となる。
昭和37年 4月 1日	103.90	町制施行により玉川町となる。
(波方町)		
明治22年		波方村、樋口村、小部村、宮崎村、馬刀湊村、森上村が合併して波方村となる。
昭和35年 3月 1日	15.72	町制施行により波方町となる。
(大西町)		
明治23年		宮脇、大井浜、新町、紺原、九王が合併して大井村となり、別府、星浦、脇、山之内が合併して小西村となる。
昭和30年 3月31日	18.83	大井村と小西村が合併して大西町となる。

## 第1-2表 市域の移り変わり（つづき）

	面積	概要
(菊間町)		
明治23年4月		西山村、長坂村、浜村が合併して菊間村となる。
明治41年1月1日		町制施行により菊間町となる。
大正14年4月1日		歌仙村と合併
昭和30年3月31日	36.97	亀岡村と合併
(吉海町)		
昭和29年3月31日		津倉村、亀山村、渦浦村、大山村（大字早川、余所国を除く）が合併して吉海町となる。
昭和30年8月1日	27.72	大字椋名のうち馬島を今治市へ編入
(宮窪町)		
昭和27年8月1日		町制施行により宮窪町となる。
昭和29年3月31日	18.39	大山村大字早川、余所国を編入
(伯方町)		
昭和30年1月1日	20.86	西伯方村と伯方町が合併して伯方町となる。
(上浦町)		
明治22年12月		瀬戸村と甘崎村が合併して瀬戸崎村となる。
		井口村と盛村が合併して盛口村となる。
昭和30年3月30日		瀬戸崎村と盛口村が合併して上浦村となる。
昭和39年4月1日	22.32	町制施行により上浦町となる。
(大三島町)		
昭和30年3月31日		鏡村と宮浦村が合併して大三島町となる。
昭和31年9月23日	43.34	岡山村と合併
(関前村)		
明治23年3月	5.52	岡村と大下村が合併して関前村となる。

## 第1-3表 地目別土地課税面積

(単位：ha)

	総数	田	畑	宅地	池沼	山林	牧場・原野	その他
令和4年	25,745	2,740	6,137	3,181	15	12,372	398	902
5	25,744	2,729	6,057	3,187	15	12,452	396	908
6	25,718	2,720	6,008	3,194	15	12,475	393	913
7	25,713	2,708	5,972	3,201	15	12,505	393	919

資料：資産税課「固定資産概要調書（区市町振興課）」 各年1月1日現在

第1-4表 土地

	総面積 A	可住地面積 B(A-C)	林野面積 C	D I D 面積 D	民有地面積 E	宅地面積 F	可住地面積割合 (B/A)	D I D 面積割合 (D/A)	宅地化率 (F/E)
	km <sup>2</sup>	km <sup>2</sup>	km <sup>2</sup>	km <sup>2</sup>	ha	ha	%	%	%
令和3年	419.21	196.23	222.98	14.93	25,751	3,170	46.8	3.6	12.3
4	419.21	196.23	222.98	14.93	25,745	3,181	46.8	3.6	12.4
5	419.21	196.23	222.98	14.93	25,744	3,187	46.8	3.6	12.4
6	419.21	196.23	222.98	14.93	25,718	3,194	46.8	3.6	12.4

資料：県企画統計課「統計からみた市町のすがた」（1km<sup>2</sup>=100ha）

- 注） 1 総面積は、「全国都道府県市区町村別面積調（国土地理院）」各年10月1日現在  
 2 D I D（人口集中地区）面積は、「国勢調査（総務省統計局）」令和2年10月1日現在  
 3 林野面積は、「農林業センサス（農林水産省）」令和2年2月1日現在  
 4 民有地面積・宅地面積は、「固定資産概要調査（県市町振興課）」各年1月1日現在

第1-5表 気象

	平均気温	最高気温	最低気温	平均湿度	年(月)間 降水量	日最大 降水量	平均風速	最強風速	降水日数
	℃	℃	℃	%	mm	mm	m/s	m/s	日
平成25年	17.0	37.8	-1.7	73.6	1460.5	108.5	3.0	25.2	103
26	16.4	36.6	-0.3	63.9	1207.2	71.5	3.0	32.7	120
27	16.8	36.0	-1.0	74.5	1329.5	51.0	2.8	29.9	125
28	17.5	36.6	-2.0	75.9	1530.0	96.0	2.8	24.4	122
29	16.8	36.8	0.0	72.7	1280.0	132.0	3.0	32.3	97
30	17.0	37.8	-2.5	64.9	1520.0	225.0	2.8	29.6	103
令和元年 (平成31年)	17.5	36.4	0.4	62.3	856.5	58.5	2.8	26.6	106
令和2年	17.3	37.0	0.8	62.2	1335.5	72.0	2.8	28.8	101
3	17.3	36.4	-1.8	62.9	1162.5	64.0	2.8	30.1	103
4	17.3	36.2	-1.1	62.1	790.5	94.5	2.8	26.5	89
5	17.6	37.7	-1.9	64.0	1030.0	85.5	2.6	23.3	114
6	18.2	37.3	-1.0	64.4	1602.0	126.5	2.8	27.1	106
7年1月	6.5	14.3	-0.4	57.8	14.0	9.0	3.6	21.1	4
2	5.2	13.9	-0.9	57.9	27.0	16.0	3.7	24.3	6
3	11.2	25.7	1.3	58.5	84.0	22.5	3.8	20.6	11
4	15.2	26.7	4.5	58.6	57.0	13.0	2.5	22.5	10
5	19.2	29.5	10.1	63.0	151.0	33.0	2.5	18.0	12
6	24.3	35.9	15.1	67.0	200.0	59.0	2.1	19.4	13
7	29.2	36.8	22.1	62.2	44.0	16.5	2.3	13.2	3
8	29.6	37.4	24.6	64.0	65.0	43.0	2.5	18.7	4
9	27.5	35.7	18.3	67.3	147.5	31.0	2.4	18.4	13
10	21.7	30.4	10.4	66.3	112.5	52.0	3.2	17.7	11
11	14.2	21.8	6.4	62.5	15.0	9.5	2.9	17.4	4
12	(9.5)	(18.5)	(1.7)	(63.6)	19.5	8.5	3.1	18.0	8

資料：今治市消防本部（観測場所：今治市南宝来町二丁目1番地1）

- 注）平成25年は消防本部計測機器不調のため、一部は北消防署（今治市伯方町伊方甲1773-1）の観測データによる。  
 令和7年12月の気温及び湿度は消防本部計測機器不調日（1日分）を除いた観測データによる。



# 表 目 次

◎ 下記の項目をクリックしてください。

---

第2-1表	人口の推移
第2-2表	住民基本台帳人口
第2-3表	人口動態(1)
第2-4表	人口動態(2)
第2-5表	外国人登録国籍別人員
第2-6表	人口集中地区
第2-7表	65歳以上世帯員がいる一般世帯
第2-8表	住宅の種類別世帯
第2-9表	県内市町別国勢調査人口
第2-10表	年齢(5歳階級)別人口
第2-11表	15歳以上労働力状態(5歳階級・男女別)
第2-12表	15歳以上労働力・就業状態
第2-13表	産業(3部門別)就業者数の推移
第2-14表	産業(大分類)別就業者数

## 2 人 口



第2-1表 人口の推移

		世帯数	人口総数	男	女	1世帯 当たり 人口	人口密度 (1km <sup>2</sup> 当たり)	備 考
昭和五〇年	今治市	58,365	196,817	92,654	104,163	3.37	474.7	第12回国勢調査
	(今治市)	36,375	119,726	55,900	63,826	3.29	1,606.2	
	(朝倉村)	1,043	4,228	2,003	2,225	4.05	141.9	
	(玉川町)	1,535	5,876	2,825	3,051	3.83	56.5	
	(波方町)	2,654	10,488	5,159	5,329	3.95	678.0	
	(大西町)	2,319	8,828	4,382	4,446	3.81	471.3	
	(菊間町)	2,717	10,117	4,780	5,337	3.72	279.5	
	(吉海町)	2,048	6,610	3,040	3,570	3.23	243.5	
	(宮窪町)	1,875	6,103	2,958	3,145	3.25	313.3	
	(伯方町)	3,054	10,300	4,908	5,392	3.37	532.6	
	(上浦町)	1,712	5,779	2,767	3,012	3.38	264.1	
	(大三島町)	2,446	7,150	3,184	3,966	2.92	167.3	
	(関前村)	587	1,612	748	864	2.75	301.3	
昭和五五年	今治市	61,800	197,818	93,005	104,813	3.20	476.7	第13回国勢調査
	(今治市)	39,558	123,234	57,565	65,669	3.12	1,650.8	
	(朝倉村)	1,173	4,422	2,102	2,320	3.77	148.4	
	(玉川町)	1,638	6,005	2,870	3,135	3.67	57.8	
	(波方町)	2,793	10,587	5,133	5,454	3.79	683.5	
	(大西町)	2,597	9,374	4,585	4,789	3.61	500.5	
	(菊間町)	2,788	9,934	4,743	5,191	3.56	273.8	
	(吉海町)	2,019	6,077	2,810	3,267	3.01	223.8	
	(宮窪町)	1,545	4,890	2,371	2,519	3.17	250.4	
	(伯方町)	3,081	9,977	4,731	5,246	3.24	513.7	
	(上浦町)	1,715	5,331	2,496	2,835	3.11	243.5	
	(大三島町)	2,340	6,518	2,923	3,595	2.79	152.5	
	(関前村)	553	1,469	676	793	2.66	274.6	

資料：市民が真ん中課「国勢調査（総務省統計局）」各年10月1日現在

注）平成17年、22年、27年、令和2年の旧市町村人口密度は、国土交通省国土地理院「平成12年全国都道府県市区町村別面積調」の面積に基づく。

国勢調査人口…住民票などの届出に関係なく、調査時に常住している人の数で外国人を含む。

第2-1表 人口の推移 (つづき)

		世帯数	人口総数	男	女	1世帯 当たり 人口	人口密度 (1km <sup>2</sup> 当たり)	備 考
昭和 六〇 年	今治市	63,418	197,774	92,813	104,961	3.12	476.2	第14回国勢調査
	(今治市)	40,968	125,115	58,286	66,829	3.05	1,671.5	
	(朝倉村)	1,207	4,504	2,135	2,369	3.73	151.2	
	(玉川町)	1,715	6,099	2,898	3,201	3.56	58.7	
	(波方町)	2,820	10,363	5,015	5,348	3.67	668.6	
	(大西町)	2,828	9,693	4,806	4,887	3.43	517.5	
	(菊間町)	2,733	9,415	4,445	4,970	3.44	259.5	
	(吉海町)	2,012	5,788	2,704	3,084	2.88	213.2	
	(宮窪町)	1,473	4,537	2,178	2,359	3.08	231.6	
	(伯方町)	3,204	10,007	4,778	5,229	3.12	514.5	
	(上浦町)	1,696	4,925	2,264	2,661	2.90	224.9	
	(大三島町)	2,231	5,931	2,652	3,279	2.66	138.7	
	(関前村)	531	1,397	652	745	2.63	260.6	
平成 二 年	今治市	64,781	191,504	89,317	102,187	2.96	457.2	第15回国勢調査
	(今治市)	42,492	123,114	57,151	65,963	2.90	1,652.1	
	(朝倉村)	1,363	4,753	2,246	2,507	3.49	152.4	
	(玉川町)	1,787	6,069	2,903	3,166	3.40	58.4	
	(波方町)	2,870	10,029	4,795	5,234	3.49	640.0	
	(大西町)	2,747	9,269	4,469	4,800	3.37	492.8	
	(菊間町)	2,764	8,758	4,167	4,591	3.17	238.2	
	(吉海町)	2,011	5,489	2,534	2,955	2.73	198.2	
	(宮窪町)	1,373	4,140	1,962	2,178	3.02	225.4	
	(伯方町)	3,038	8,861	4,127	4,734	2.92	425.6	
	(上浦町)	1,671	4,401	2,010	2,391	2.63	197.3	
	(大三島町)	2,163	5,396	2,401	2,995	2.49	124.6	
	(関前村)	502	1,225	552	673	2.44	223.1	

第2-1表 人口の推移 (つづき)

		世帯数	人口総数	男	女	1世帯 当人口	人口密度 (1km <sup>2</sup> 当たり)	備 考
平成 七年	今治市	66,692	185,435	86,377	99,058	2.78	442.1	第16回国勢調査
	(今治市)	44,163	120,214	55,642	64,572	2.72	1,606.3	
	(朝倉村)	1,509	5,044	2,424	2,620	3.34	161.5	
	(玉川町)	1,763	5,847	2,758	3,089	3.32	56.3	
	(波方町)	2,973	9,914	4,767	5,147	3.33	632.7	
	(大西町)	2,939	9,071	4,407	4,664	3.09	482.2	
	(菊間町)	2,764	8,159	3,866	4,293	2.95	220.7	
	(吉海町)	2,046	5,224	2,421	2,803	2.55	188.5	
	(宮窪町)	1,335	3,922	1,855	2,067	2.94	213.5	
	(伯方町)	3,063	8,356	3,891	4,465	2.73	401.0	
	(上浦町)	1,618	3,929	1,811	2,118	2.43	176.1	
	(大三島町)	2,062	4,746	2,095	2,651	2.30	109.6	
	(関前村)	457	1,009	440	569	2.21	183.8	
平成 十二年	今治市	68,626	180,627	83,925	96,702	2.63	430.5	第17回国勢調査
	(今治市)	45,905	117,930	54,504	63,426	2.57	1,575.8	
	(朝倉村)	1,625	5,008	2,377	2,631	3.08	160.2	
	(玉川町)	1,970	6,072	2,841	3,231	3.08	58.4	
	(波方町)	3,145	9,960	4,785	5,175	3.17	635.6	
	(大西町)	2,978	8,802	4,253	4,549	2.96	467.9	
	(菊間町)	2,739	7,651	3,619	4,032	2.79	207.0	
	(吉海町)	1,959	4,799	2,171	2,628	2.45	173.1	
	(宮窪町)	1,302	3,671	1,748	1,923	2.82	199.7	
	(伯方町)	3,076	8,031	3,771	4,260	2.61	385.2	
	(上浦町)	1,552	3,606	1,657	1,949	2.32	161.6	
	(大三島町)	1,947	4,232	1,820	2,412	2.17	97.7	
	(関前村)	428	865	379	486	2.02	156.7	

第2-1表 人口の推移 (つづき)

		世帯数	人口総数	男	女	1世帯 当たり 人口	人口密度 (1km <sup>2</sup> 当たり)	備 考
平成 十七 年	今治市	69,015	173,983	80,745	93,238	2.52	414.6	第18回国勢調査
	(今治市)	46,435	115,280	53,177	62,103	2.48	1,540.4	
	(朝倉村)	1,647	4,816	2,266	2,550	2.92	154.0	
	(玉川町)	1,997	5,649	2,640	3,009	2.83	54.4	
	(波方町)	3,322	9,426	4,518	4,908	2.84	601.5	
	(大西町)	3,170	8,704	4,261	4,443	2.75	462.7	
	(菊間町)	2,683	7,163	3,352	3,811	2.67	193.8	
	(吉海町)	1,873	4,399	2,005	2,394	2.35	158.7	
	(宮窪町)	1,267	3,391	1,625	1,766	2.68	184.5	
	(伯方町)	2,978	7,328	3,437	3,891	2.46	351.5	
	(上浦町)	1,509	3,385	1,545	1,840	2.24	151.7	
	(大三島町)	1,782	3,769	1,614	2,155	2.12	87.0	
	(関前村)	352	673	305	368	1.91	121.9	
平成 二十 二年	今治市	68,249	166,532	77,893	88,639	2.44	396.6	第19回国勢調査
	(今治市)	46,001	111,136	51,601	59,535	2.42	1,485.0	
	(朝倉村)	1,613	4,557	2,119	2,438	2.83	145.7	
	(玉川町)	2,013	5,332	2,485	2,847	2.65	51.3	
	(波方町)	3,334	9,069	4,363	4,706	2.72	578.7	
	(大西町)	3,489	8,781	4,408	4,373	2.52	466.8	
	(菊間町)	2,537	6,582	3,094	3,488	2.59	178.0	
	(吉海町)	1,759	4,049	1,852	2,197	2.30	146.1	
	(宮窪町)	1,193	3,066	1,489	1,577	2.57	166.8	
	(伯方町)	2,974	6,936	3,345	3,591	2.33	332.7	
	(上浦町)	1,439	3,088	1,392	1,696	2.15	138.4	
	(大三島町)	1,619	3,406	1,506	1,900	2.10	78.6	
	(関前村)	278	530	239	291	1.91	96.0	

第2-1表 人口の推移 (つづき)

		世帯数	人口総数	男	女	1世帯 当たり 人口	人口密度 (1km <sup>2</sup> 当たり)	備 考
平成 二十 七年	今治市	67,105	158,114	74,336	83,778	2.36	377.2	第20回国勢調査
	(今治市)	45,741	107,443	49,964	57,479	2.35	1,435.6	
	(朝倉村)	1,614	4,253	1,973	2,280	2.64	136.0	
	(玉川町)	1,914	4,919	2,323	2,596	2.57	47.3	
	(波方町)	3,403	8,717	4,253	4,464	2.56	556.3	
	(大西町)	3,447	8,426	4,272	4,154	2.44	448.0	
	(菊間町)	2,360	5,852	2,757	3,095	2.48	158.3	
	(吉海町)	1,654	3,540	1,674	1,866	2.14	127.7	
	(宮窪町)	1,058	2,527	1,222	1,305	2.39	137.5	
	(伯方町)	2,883	6,359	3,125	3,234	2.21	305.0	
	(上浦町)	1,340	2,734	1,267	1,467	2.04	122.5	
	(大三島町)	1,459	2,941	1,325	1,616	2.02	67.9	
	(関前村)	232	403	181	222	1.74	73.0	
令和 二年	今治市	68,328	151,672	71,799	79,873	2.22	361.8	第21回国勢調査
	(今治市)	47,468	105,326	49,254	56,072	2.22	1,407.3	
	(朝倉村)	1,613	3,970	1,835	2,135	2.46	127.0	
	(玉川町)	1,921	4,564	2,147	2,417	2.38	43.9	
	(波方町)	3,352	8,146	3,976	4,170	2.43	519.8	
	(大西町)	3,657	8,084	4,217	3,867	2.21	429.8	
	(菊間町)	2,245	5,173	2,431	2,742	2.30	139.9	
	(吉海町)	1,600	3,172	1,568	1,604	1.98	114.4	
	(宮窪町)	958	2,209	1,068	1,141	2.31	120.2	
	(伯方町)	2,733	5,715	2,846	2,869	2.09	274.1	
	(上浦町)	1,249	2,388	1,123	1,265	1.91	107.0	
	(大三島町)	1,322	2,575	1,176	1,399	1.95	59.4	
	(関前村)	210	350	158	192	1.67	63.4	

## 第2-2表 住民基本台帳人口

	世帯数	人 口			人口増加数	性 比 (女=100)	
		総 数	男	女			
令和二年	今治市	76,646	157,644	75,114	82,530	△ 1,646	91.0
	(今治市)	52,625	108,481	51,179	57,302	△ 951	89.3
	(朝倉村)	1,944	4,196	1,964	2,232	△ 83	88.0
	(玉川町)	2,241	4,894	2,312	2,582	△ 53	89.5
	(波方町)	3,828	8,352	4,053	4,299	△ 96	94.3
	(大西町)	4,067	8,422	4,429	3,993	84	110.9
	(菊間町)	2,678	5,533	2,615	2,918	△ 144	89.6
	(吉海町)	1,879	3,411	1,687	1,724	△ 6	97.9
	(宮窪町)	1,163	2,447	1,170	1,277	△ 96	91.6
	(伯方町)	3,029	6,126	3,038	3,088	△ 140	98.4
	(上浦町)	1,418	2,607	1,221	1,386	△ 85	88.1
	(大三島町)	1,520	2,796	1,282	1,514	△ 71	84.7
	(関前村)	254	379	164	215	△ 5	76.3
令和三年	今治市	76,487	155,422	73,993	81,429	△ 2,222	90.9
	(今治市)	52,788	107,443	50,719	56,724	△ 1,038	89.4
	(朝倉村)	1,937	4,107	1,926	2,181	△ 89	88.3
	(玉川町)	2,262	4,872	2,287	2,585	△ 22	88.5
	(波方町)	3,842	8,242	3,979	4,263	△ 110	93.3
	(大西町)	3,930	8,138	4,238	3,900	△ 284	108.7
	(菊間町)	2,644	5,386	2,547	2,839	△ 147	89.7
	(吉海町)	1,833	3,291	1,621	1,670	△ 120	97.1
	(宮窪町)	1,141	2,380	1,145	1,235	△ 67	92.7
	(伯方町)	2,988	5,973	2,960	3,013	△ 153	98.2
	(上浦町)	1,377	2,504	1,175	1,329	△ 103	88.4
	(大三島町)	1,499	2,720	1,237	1,483	△ 76	83.4
	(関前村)	246	366	159	207	△ 13	76.8
令和四年	今治市	75,611	152,532	72,481	80,051	△ 2,890	90.5
	(今治市)	52,518	106,083	50,004	56,079	△ 1,360	89.2
	(朝倉村)	1,919	4,023	1,880	2,143	△ 84	87.7
	(玉川町)	2,223	4,734	2,227	2,507	△ 138	88.8
	(波方町)	3,746	7,972	3,852	4,120	△ 270	93.5
	(大西町)	3,737	7,840	4,021	3,819	△ 298	105.3
	(菊間町)	2,618	5,202	2,454	2,748	△ 184	89.3
	(吉海町)	1,775	3,192	1,570	1,622	△ 99	96.8
	(宮窪町)	1,131	2,305	1,116	1,189	△ 75	93.9
	(伯方町)	2,894	5,761	2,862	2,899	△ 212	98.7
	(上浦町)	1,348	2,434	1,146	1,288	△ 70	89.0
	(大三島町)	1,468	2,635	1,194	1,441	△ 85	82.9
	(関前村)	234	351	155	196	△ 15	79.1

資料：市民課 各年3月31日現在

住民基本台帳人口…平成25年以降は外国人住民を含む。(法改正による)

第2-2表 住民基本台帳人口 (つづき)

	世帯数	人 口			人口増加数	性 比 (女=100)	
		総 数	男	女			
令和五年	今治市	76,023	150,687	71,862	78,825	△ 1,845	91.2
	(今治市)	52,832	105,145	49,713	55,432	△ 938	89.7
	(朝倉村)	1,854	3,866	1,813	2,053	△ 157	88.3
	(玉川町)	2,203	4,620	2,158	2,462	△ 114	87.7
	(波方町)	3,771	7,852	3,786	4,066	△ 120	93.1
	(大西町)	3,875	7,866	4,069	3,797	26	107.2
	(菊間町)	2,605	5,057	2,380	2,677	△ 145	88.9
	(吉海町)	1,775	3,105	1,545	1,560	△ 87	99.0
	(宮窪町)	1,119	2,205	1,069	1,136	△ 100	94.1
	(伯方町)	2,989	5,724	2,908	2,816	△ 37	103.3
	(上浦町)	1,340	2,368	1,121	1,247	△ 66	89.9
	(大三島町)	1,435	2,546	1,156	1,390	△ 89	83.2
	(関前村)	225	333	144	189	△ 18	76.2
令和六年	今治市	76,494	148,925	71,124	77,801	△ 1,762	91.4
	(今治市)	53,219	104,264	49,250	55,014	△ 881	89.5
	(朝倉村)	1,851	3,764	1,780	1,984	△ 102	89.7
	(玉川町)	2,194	4,474	2,084	2,390	△ 146	87.2
	(波方町)	3,819	7,770	3,767	4,003	△ 82	94.1
	(大西町)	3,924	7,789	4,077	3,712	△ 77	109.8
	(菊間町)	2,587	4,927	2,331	2,596	△ 130	89.8
	(吉海町)	1,816	3,085	1,558	1,527	△ 20	102.0
	(宮窪町)	1,122	2,137	1,043	1,094	△ 68	95.3
	(伯方町)	2,998	5,609	2,875	2,734	△ 115	105.2
	(上浦町)	1,334	2,304	1,094	1,210	△ 64	90.4
	(大三島町)	1,417	2,491	1,128	1,363	△ 55	82.8
	(関前村)	213	311	137	174	△ 22	78.7
令和七年	今治市	76,436	146,721	70,270	76,451	△ 2,204	91.9
	(今治市)	53,174	102,818	48,658	54,160	△ 1,446	89.8
	(朝倉村)	1,847	3,709	1,756	1,953	△ 55	89.9
	(玉川町)	2,203	4,386	2,057	2,329	△ 88	88.3
	(波方町)	3,877	7,625	3,705	3,920	△ 145	94.5
	(大西町)	4,044	7,781	4,118	3,663	△ 8	112.4
	(菊間町)	2,571	4,783	2,241	2,542	△ 144	88.2
	(吉海町)	1,847	3,061	1,584	1,477	△ 24	107.2
	(宮窪町)	1,099	2,061	1,004	1,057	△ 76	95.0
	(伯方町)	2,971	5,492	2,821	2,671	△ 117	105.6
	(上浦町)	1,336	2,266	1,082	1,184	△ 38	91.4
	(大三島町)	1,398	2,440	1,116	1,324	△ 51	84.3
	(関前村)	209	299	128	171	△ 12	74.9

## 第2-3表 人口動態（1）

	自然動態			社会動態			純増減数
	出生	死亡	増減数	転入	転出	増減数	
令和 3年	817	2,257	△ 1,440	3,575	4,855	△ 1,280	△ 2,720
4	745	2,438	△ 1,693	4,861	5,092	△ 231	△ 1,924
5	694	2,487	△ 1,793	4,999	5,088	△ 89	△ 1,882
6	684	2,595	△ 1,911	4,785	4,883	△ 98	△ 2,009
1月	51	254	△ 203	352	323	29	△ 174
2	53	240	△ 187	387	313	74	△ 113
3	60	223	△ 163	722	1,072	△ 350	△ 513
4	58	180	△ 122	759	745	14	△ 108
5	41	216	△ 175	356	302	54	△ 121
6	53	184	△ 131	289	266	23	△ 108
7	54	200	△ 146	350	324	26	△ 120
8	60	218	△ 158	335	367	△ 32	△ 190
9	62	201	△ 139	337	291	46	△ 93
10	64	187	△ 123	401	287	114	△ 9
11	59	214	△ 155	253	285	△ 32	△ 187
12	69	278	△ 209	244	308	△ 64	△ 273

資料：市民課

## 第2-4表 人口動態（2）

	出生児数	死亡者数	死産胎数	婚姻件数	離婚件数	市内転居件数
令和4年	745	2,438	15	467	218	3,424
5	694	2,487	15	448	203	3,336
6	684	2,595	11	398	234	3,174

資料：市民課

## 第2-5表 外国人登録国籍別人員

	総数	中国	朝鮮 および 韓国	フィリピン	インド ネシア	英国	米国	ブラジル	その他 (無国籍を 含む)
令和4年	3,102	776	81	1,152	153	5	19	59	857
5	3,902	763	80	1,619	269	7	21	62	1,081
6	4,283	736	86	1,826	345	7	17	60	1,206

資料：市民課 各年末現在

平成24年以降は、住民基本台帳外国人住民の人口

## 第2-6表 人口集中地区

	世帯数	人口	面積(k㎡)	人口密度(人/k㎡)
令和2年	28,186	59,586	14.93	3,991.0

資料：市民が真ん中課「国勢調査（総務省統計局）」令和2年10月1日現在

## 第2-7表 65歳以上世帯員がいる一般世帯

(単位：世帯、人)

	総数	世帯員が 1人	2人	3人	4人	5人	6人	7人以上
世帯数	34,514	11,148	15,197	5,189	1,768	687	339	186
世帯人員	71,010	11,148	30,394	15,567	7,072	3,435	2,034	1,360
65歳以上 世帯人員	50,430	11,148	25,511	8,854	2,967	1,053	580	317

資料：市民が真ん中課「国勢調査（総務省統計局）」令和2年10月1日現在

## 第2-8表 住宅の種類別世帯

(単位：世帯、人)

	世帯数	世帯人員	1世帯当たり人員
一般世帯	68,178	147,513	2.16
住宅に住む 一般世帯	66,296	145,223	2.19
主世帯	65,455	143,739	2.20
持ち家	47,072	111,165	2.36
公営・ 都市再生機構・ 公社の借家	2,445	4,543	1.86
民営の借家	13,487	24,240	1.80
給与住宅	2,451	3,791	1.55
間借り	841	1,484	1.76
住宅以外に住む 一般世帯	1,882	2,290	1.22

資料：市民が真ん中課「国勢調査（総務省統計局）」令和2年10月1日現在

第2-9表 県内市町別国勢調査人口

				平成27年～令和2年の 人口増減		面積 (km <sup>2</sup> ) 令和2年	人口密度 (1km <sup>2</sup> 当たり) 令和2年
	平成22年	平成27年	令和2年	実数	率 (%)		
愛媛県	1,431,493	1,385,262	1,334,841	△ 50,421	△ 3.6	5,676.19	235.2
松山市	517,231	514,865	511,192	△ 3,673	△ 0.7	429.35	1,190.6
今治市	166,532	158,114	151,672	△ 6,442	△ 4.1	419.21	361.8
宇和島市	84,210	77,465	70,809	△ 6,656	△ 8.6	468.19	151.2
八幡浜市	38,370	34,951	31,987	△ 2,964	△ 8.5	132.65	241.1
新居浜市	121,735	119,903	115,938	△ 3,965	△ 3.3	234.50	494.4
西条市	112,091	108,174	104,791	△ 3,383	△ 3.1	510.04	205.5
大洲市	47,157	44,086	40,575	△ 3,511	△ 8.0	432.12	93.9
伊予市	38,017	36,827	35,133	△ 1,694	△ 4.6	194.44	180.7
四国中央市	90,187	87,413	82,754	△ 4,659	△ 5.3	421.24	196.5
西予市	42,080	38,919	35,388	△ 3,531	△ 9.1	514.34	68.8
東温市	35,253	34,613	33,903	△ 710	△ 2.1	211.30	160.4
越智郡							
上島町	7,648	7,135	6,509	△ 626	△ 8.8	30.38	214.3
上浮穴郡							
久万高原町	9,644	8,447	7,404	△ 1,043	△ 12.3	583.69	12.7
伊予郡							
松前町	30,359	30,064	29,630	△ 434	△ 1.4	20.41	1,451.7
砥部町	21,981	21,239	20,480	△ 759	△ 3.6	101.59	201.6
喜多郡							
内子町	18,045	16,742	15,322	△ 1,420	△ 8.5	299.43	51.2
西宇和郡							
伊方町	10,882	9,626	8,397	△ 1,229	△ 12.8	93.98	89.3
北宇和郡							
松野町	4,377	4,072	3,674	△ 398	△ 9.8	98.45	37.3
鬼北町	11,633	10,705	9,682	△ 1,023	△ 9.6	241.88	40.0
南宇和郡							
愛南町	24,061	21,902	19,601	△ 2,301	△ 10.5	238.99	82.0

資料：市民が真ん中課「国勢調査（総務省統計局）」各年10月1日現在  
面積は国土地理院調 令和2年10月1日時点

第2-10表 年齢（5歳階級）別人口

	（旧今治）			（朝倉村）			（玉川町）		
	総数	男	女	総数	男	女	総数	男	女
総数	105,326	49,254	56,072	3,970	1,835	2,135	4,564	2,147	2,417
0～4歳	3,649	1,844	1,805	86	37	49	102	46	56
0	636	332	304	11	3	8	18	9	9
1	670	333	337	15	10	5	25	9	16
2	788	406	382	17	6	11	17	8	9
3	742	367	375	18	8	10	22	12	10
4	813	406	407	25	10	15	20	8	12
5～9歳	4,427	2,265	2,162	123	69	54	160	91	69
5	807	391	416	16	6	10	26	15	11
6	859	453	406	23	15	8	30	19	11
7	888	440	448	26	12	14	30	13	17
8	932	478	454	29	24	5	32	20	12
9	941	503	438	29	12	17	42	24	18
10～14歳	4,755	2,430	2,325	187	83	104	177	92	85
10	910	456	454	29	12	17	39	19	20
11	979	507	472	36	20	16	32	20	12
12	947	498	449	41	21	20	41	19	22
13	932	482	450	46	20	26	34	19	15
14	987	487	500	35	10	25	31	15	16
15～19歳	4,260	2,084	2,176	130	69	61	153	82	71
15	876	441	435	34	18	16	29	18	11
16	962	478	484	33	18	15	26	16	10
17	985	498	487	30	14	16	45	23	22
18	813	381	432	22	14	8	27	13	14
19	624	286	338	11	5	6	26	12	14
20～24歳	3,659	1,791	1,868	99	55	44	166	87	79
20	685	302	383	18	5	13	26	18	8
21	673	328	345	15	7	8	37	21	16
22	709	358	351	18	15	3	42	20	22
23	784	392	392	17	9	8	26	9	17
24	808	411	397	31	19	12	35	19	16
25～29歳	4,289	2,210	2,079	110	49	61	110	54	56
25	856	453	403	12	5	7	27	16	11
26	843	424	419	26	15	11	26	13	13
27	859	454	405	21	9	12	15	8	7
28	848	435	413	19	7	12	20	11	9
29	883	444	439	32	13	19	22	6	16
30～34歳	4,925	2,518	2,407	144	63	81	168	73	95
30	892	450	442	25	14	11	21	10	11
31	927	479	448	28	12	16	38	19	19
32	1,048	542	506	34	17	17	40	13	27
33	987	500	487	28	13	15	40	20	20
34	1,071	547	524	29	7	22	29	11	18

資料：市民が真ん中課「国勢調査（総務省統計局）」令和2年10月1日現在

第2-10表 年齢（5歳階級）別人口（つづき）

	（旧今治）			（朝倉村）			（玉川町）		
	総数	男	女	総数	男	女	総数	男	女
35～39歳	5,843	2,883	2,960	175	90	85	198	92	106
35	1,140	546	594	30	21	9	41	24	17
36	1,154	594	560	30	16	14	50	17	33
37	1,170	573	597	47	25	22	38	19	19
38	1,183	573	610	41	15	26	36	20	16
39	1,196	597	599	27	13	14	33	12	21
40～44歳	6,759	3,398	3,361	198	88	110	235	114	121
40	1,218	610	608	38	17	21	35	17	18
41	1,277	660	617	38	17	21	41	25	16
42	1,349	644	705	50	29	21	53	27	26
43	1,450	731	719	40	12	28	45	20	25
44	1,465	753	712	32	13	19	61	25	36
45～49歳	8,215	4,052	4,163	232	110	122	309	148	161
45	1,631	800	831	58	26	32	59	29	30
46	1,687	797	890	42	21	21	57	30	27
47	1,641	833	808	56	25	31	60	26	34
48	1,718	879	839	43	20	23	77	36	41
49	1,538	743	795	33	18	15	56	27	29
50～54歳	6,756	3,188	3,568	204	99	105	283	133	150
50	1,548	732	816	34	16	18	65	32	33
51	1,452	686	766	46	17	29	57	25	32
52	1,370	651	719	41	27	14	64	28	36
53	1,372	634	738	50	20	30	51	27	24
54	1,014	485	529	33	19	14	46	21	25
55～59歳	6,183	2,926	3,257	252	109	143	303	136	167
55	1,389	651	738	51	23	28	62	29	33
56	1,235	600	635	45	16	29	64	33	31
57	1,213	574	639	42	19	23	53	25	28
58	1,169	528	641	64	28	36	68	28	40
59	1,177	573	604	50	23	27	56	21	35
60～64歳	6,132	2,909	3,223	354	162	192	341	159	182
60	1,199	564	635	67	32	35	42	19	23
61	1,321	601	720	75	32	43	85	45	40
62	1,189	585	604	75	30	45	70	32	38
63	1,187	575	612	56	29	27	64	27	37
64	1,236	584	652	81	39	42	80	36	44
65～69歳	7,345	3,330	4,015	411	211	200	392	201	191
65	1,263	550	713	90	43	47	79	40	39
66	1,332	603	729	83	46	37	73	36	37
67	1,409	657	752	71	34	37	77	42	35
68	1,579	727	852	78	44	34	85	45	40
69	1,762	793	969	89	44	45	78	38	40

資料：市民が真ん中課「国勢調査（総務省統計局）」令和2年10月1日現在

第2-10表 年齢（5歳階級）別人口（つづき）

	（旧今治）			（朝倉村）			（玉川町）		
	総数	男	女	総数	男	女	総数	男	女
70～74歳	9,114	4,171	4,943	407	198	209	514	241	273
70	1,887	886	1,001	89	43	46	98	43	55
71	2,088	933	1,155	94	46	48	128	64	64
72	2,074	963	1,111	86	47	39	116	50	66
73	1,891	868	1,023	87	37	50	111	55	56
74	1,174	521	653	51	25	26	61	29	32
75～79歳	6,905	2,938	3,967	287	140	147	313	144	169
75	1,311	538	773	55	27	28	67	30	37
76	1,468	637	831	69	35	34	64	32	32
77	1,336	577	759	55	28	27	58	33	25
78	1,384	579	805	55	22	33	75	34	41
79	1,406	607	799	53	28	25	49	15	34
80～84歳	4,992	1,982	3,010	241	105	136	288	122	166
80	1,165	467	698	58	32	26	56	29	27
81	979	415	564	43	14	29	57	21	36
82	948	380	568	55	16	39	60	26	34
83	992	378	614	51	30	21	70	29	41
84	908	342	566	34	13	21	45	17	28
85～89歳	3,536	1,255	2,281	178	59	119	191	78	113
85	870	326	544	42	18	24	36	16	20
86	776	263	513	25	10	15	49	22	27
87	716	270	446	33	9	24	44	16	28
88	672	229	443	43	15	28	36	15	21
89	502	167	335	35	7	28	26	9	17
90～94歳	1,838	438	1,400	98	27	71	105	39	66
90	479	144	335	21	8	13	27	10	17
91	416	102	314	26	5	21	36	14	22
92	388	84	304	18	5	13	14	4	10
93	315	65	250	18	4	14	16	7	9
94	240	43	197	15	5	10	12	4	8
95～99歳	542	93	449	33	5	28	48	13	35
95	185	34	151	7	1	6	15	7	8
96	134	26	108	9	1	8	16	2	14
97	103	19	84	9	2	7	9	4	5
98	82	10	72	5	1	4	4	-	4
99	38	4	34	3	-	3	4	-	4
100歳以上	98	10	88	7	-	7	8	2	6
年齢不詳	1,104	539	565	14	7	7	-	-	-

資料：市民が真ん中課「国勢調査（総務省統計局）」令和2年10月1日現在

第2-10表 年齢（5歳階級）別人口（つづき）

	（波方町）			（大西町）			（菊間町）		
	総数	男	女	総数	男	女	総数	男	女
総数	8,146	3,976	4,170	8,084	4,217	3,867	5,173	2,431	2,742
0～4歳	194	103	91	263	121	142	109	56	53
0	35	21	14	51	30	21	19	9	10
1	38	21	17	43	19	24	16	10	6
2	31	12	19	61	30	31	21	14	7
3	47	20	27	63	28	35	31	11	20
4	43	29	14	45	14	31	22	12	10
5～9歳	268	130	138	298	152	146	121	67	54
5	47	17	30	71	37	34	12	6	6
6	50	22	28	59	33	26	26	12	14
7	61	31	30	57	29	28	24	15	9
8	57	36	21	54	27	27	28	12	16
9	53	24	29	57	26	31	31	22	9
10～14歳	319	171	148	343	175	168	165	87	78
10	64	29	35	69	37	32	39	21	18
11	53	33	20	74	39	35	30	20	10
12	68	34	34	66	38	28	32	14	18
13	70	33	37	62	35	27	29	16	13
14	64	42	22	72	26	46	35	16	19
15～19歳	414	269	145	311	171	140	183	93	90
15	58	33	25	54	25	29	39	23	16
16	72	38	34	86	51	35	30	13	17
17	67	37	30	66	38	28	49	26	23
18	99	69	30	55	27	28	26	8	18
19	118	92	26	50	30	20	39	23	16
20～24歳	323	180	143	286	163	123	146	83	63
20	63	49	14	50	25	25	26	14	12
21	61	36	25	52	25	27	32	11	21
22	67	31	36	55	27	28	20	15	5
23	59	29	30	52	33	19	31	22	9
24	73	35	38	77	53	24	37	21	16
25～29歳	320	186	134	431	303	128	146	85	61
25	67	39	28	58	36	22	29	16	13
26	72	40	32	74	58	16	36	24	12
27	66	37	29	88	61	27	26	17	9
28	51	36	15	95	68	27	22	12	10
29	64	34	30	116	80	36	33	16	17
30～34歳	329	178	151	557	400	157	166	87	79
30	72	42	30	119	88	31	34	16	18
31	72	38	34	106	79	27	29	18	11
32	53	28	25	113	76	37	32	14	18
33	74	39	35	119	87	32	42	22	20
34	58	31	27	100	70	30	29	17	12

資料：市民が真ん中課「国勢調査（総務省統計局）」令和2年10月1日現在

第2-10表 年齢（5歳階級）別人口（つづき）

	（波方町）			（大西町）			（菊間町）		
	総数	男	女	総数	男	女	総数	男	女
35～39歳	410	228	182	528	326	202	193	96	97
35	91	45	46	108	73	35	42	16	26
36	72	40	32	102	63	39	35	17	18
37	79	41	38	107	58	49	35	19	16
38	91	55	36	110	76	34	37	22	15
39	77	47	30	101	56	45	44	22	22
40～44歳	403	196	207	488	281	207	220	120	100
40	69	33	36	103	66	37	29	18	11
41	66	31	35	89	51	38	46	18	28
42	88	44	44	96	55	41	38	25	13
43	73	37	36	84	47	37	51	26	25
44	107	51	56	116	62	54	56	33	23
45～49歳	581	270	311	519	266	253	305	153	152
45	105	43	62	112	59	53	64	28	36
46	106	44	62	108	50	58	61	32	29
47	138	73	65	96	52	44	61	32	29
48	109	54	55	97	53	44	60	28	32
49	123	56	67	106	52	54	59	33	26
50～54歳	522	264	258	413	208	205	336	159	177
50	107	54	53	88	41	47	64	28	36
51	124	63	61	84	42	42	77	33	44
52	117	68	49	95	47	48	69	28	41
53	103	47	56	95	47	48	80	48	32
54	71	32	39	51	31	20	46	22	24
55～59歳	547	260	287	420	205	215	321	157	164
55	114	42	72	82	43	39	69	33	36
56	118	55	63	88	44	44	77	37	40
57	107	57	50	77	38	39	61	32	29
58	97	46	51	83	35	48	62	34	28
59	111	60	51	90	45	45	52	21	31
60～64歳	539	252	287	441	212	229	387	182	205
60	112	51	61	81	38	43	68	29	39
61	107	46	61	104	52	52	78	38	40
62	117	57	60	77	41	36	73	39	34
63	96	49	47	87	44	43	91	40	51
64	107	49	58	92	37	55	77	36	41
65～69歳	589	294	295	619	283	336	503	238	265
65	106	58	48	101	53	48	90	46	44
66	106	46	60	92	41	51	88	36	52
67	121	71	50	139	53	86	116	58	58
68	119	52	67	135	69	66	108	54	54
69	137	67	70	152	67	85	101	44	57

資料：市民が真ん中課「国勢調査（総務省統計局）」令和2年10月1日現在

第2-10表 年齢（5歳階級）別人口（つづき）

	（波方町）			（大西町）			（菊間町）		
	総数	男	女	総数	男	女	総数	男	女
70～74歳	742	363	379	766	376	390	541	250	291
70	151	75	76	153	72	81	109	47	62
71	168	88	80	167	82	85	111	57	54
72	163	91	72	179	93	86	116	55	61
73	152	64	88	158	78	80	138	63	75
74	108	45	63	109	51	58	67	28	39
75～79歳	645	283	362	566	270	296	471	203	268
75	125	51	74	107	45	62	95	43	52
76	131	57	74	126	57	69	84	44	40
77	124	52	72	107	51	56	94	37	57
78	130	59	71	115	60	55	91	37	54
79	135	64	71	111	57	54	107	42	65
80～84歳	456	199	257	350	165	185	380	171	209
80	108	52	56	78	42	36	78	39	39
81	84	43	41	66	29	37	84	33	51
82	83	34	49	70	32	38	73	38	35
83	100	34	66	63	31	32	69	33	36
84	81	36	45	73	31	42	76	28	48
85～89歳	302	97	205	254	91	163	291	98	193
85	55	16	39	58	24	34	80	29	51
86	67	25	42	55	26	29	60	18	42
87	73	26	47	39	13	26	47	21	26
88	52	15	37	54	19	35	53	12	41
89	55	15	40	48	9	39	51	18	33
90～94歳	173	46	127	144	31	113	139	39	100
90	49	15	34	32	9	23	36	17	19
91	40	10	30	44	9	35	24	4	20
92	26	9	17	22	4	18	34	8	26
93	29	5	24	28	5	23	21	5	16
94	29	7	22	18	4	14	24	5	19
95～99歳	58	7	51	65	10	55	42	5	37
95	14	1	13	15	4	11	11	2	9
96	22	3	19	14	1	13	13	1	12
97	9	-	9	12	1	11	6	-	6
98	6	-	6	14	1	13	9	2	7
99	7	3	4	10	3	7	3	-	3
100歳以上	12	-	12	11	3	8	6	-	6
年齢不詳	-	-	-	11	5	6	2	2	-

資料：市民が真ん中課「国勢調査（総務省統計局）」令和2年10月1日現在

第2-10表 年齢（5歳階級）別人口（つづき）

	（吉海町）			（宮窪町）			（伯方町）		
	総数	男	女	総数	男	女	総数	男	女
総数	3,172	1,568	1,604	2,209	1,068	1,141	5,715	2,846	2,869
0～4歳	49	26	23	40	18	22	137	74	63
0	9	6	3	8	3	5	29	15	14
1	12	5	7	4	2	2	13	8	5
2	16	7	9	7	3	4	34	18	16
3	6	3	3	10	4	6	31	17	14
4	6	5	1	11	6	5	30	16	14
5～9歳	52	31	21	56	30	26	166	94	72
5	9	5	4	6	3	3	39	24	15
6	7	5	2	13	8	5	29	20	9
7	8	5	3	14	7	7	33	19	14
8	13	6	7	11	7	4	31	12	19
9	15	10	5	12	5	7	34	19	15
10～14歳	90	50	40	86	47	39	176	87	89
10	14	6	8	24	17	7	33	17	16
11	26	14	12	16	9	7	34	19	15
12	19	12	7	12	6	6	38	15	23
13	15	11	4	16	4	12	34	16	18
14	16	7	9	18	11	7	37	20	17
15～19歳	82	43	39	70	41	29	179	102	77
15	27	17	10	19	12	7	38	19	19
16	13	8	5	11	5	6	41	23	18
17	18	11	7	17	11	6	49	29	20
18	15	5	10	17	8	9	32	18	14
19	9	2	7	6	5	1	19	13	6
20～24歳	44	25	19	47	23	24	146	101	45
20	2	-	2	15	8	7	22	16	6
21	11	5	6	9	5	4	32	17	15
22	9	6	3	11	6	5	21	16	5
23	11	7	4	6	3	3	33	25	8
24	11	7	4	6	1	5	38	27	11
25～29歳	84	69	15	50	31	19	204	148	56
25	8	6	2	7	4	3	42	31	11
26	21	17	4	11	6	5	40	28	12
27	15	11	4	13	9	4	43	31	12
28	20	17	3	10	7	3	41	29	12
29	20	18	2	9	5	4	38	29	9
30～34歳	147	110	37	78	44	34	248	153	95
30	31	26	5	14	9	5	46	28	18
31	34	27	7	15	7	8	58	42	16
32	32	22	10	14	8	6	53	32	21
33	27	19	8	19	11	8	44	27	17
34	23	16	7	16	9	7	47	24	23

資料：市民が真ん中課「国勢調査（総務省統計局）」令和2年10月1日現在

第2-10表 年齢（5歳階級）別人口（つづき）

	（吉海町）			（宮窪町）			（伯方町）		
	総数	男	女	総数	男	女	総数	男	女
35～39歳	123	83	40	86	47	39	247	156	91
35	32	23	9	19	11	8	55	38	17
36	21	15	6	13	6	7	43	25	18
37	23	14	9	19	13	6	56	33	23
38	17	10	7	17	7	10	47	30	17
39	30	21	9	18	10	8	46	30	16
40～44歳	148	70	78	107	64	43	263	143	120
40	26	12	14	24	14	10	39	21	18
41	30	12	18	17	7	10	50	24	26
42	17	6	11	17	11	6	55	31	24
43	41	22	19	21	14	7	62	35	27
44	34	18	16	28	18	10	57	32	25
45～49歳	189	106	83	139	70	69	373	192	181
45	35	17	18	24	17	7	70	39	31
46	38	21	17	33	13	20	67	30	37
47	31	21	10	23	9	14	73	32	41
48	36	14	22	28	15	13	74	41	33
49	49	33	16	31	16	15	89	50	39
50～54歳	169	82	87	141	62	79	343	178	165
50	34	18	16	19	7	12	75	42	33
51	28	12	16	28	13	15	69	34	35
52	48	22	26	37	14	23	76	43	33
53	29	15	14	30	16	14	67	34	33
54	30	15	15	27	12	15	56	25	31
55～59歳	191	86	105	165	91	74	392	200	192
55	44	20	24	27	13	14	75	38	37
56	38	18	20	28	18	10	81	41	40
57	35	20	15	40	17	23	81	46	35
58	24	10	14	41	25	16	77	34	43
59	50	18	32	29	18	11	78	41	37
60～64歳	254	120	134	179	87	92	410	207	203
60	42	18	24	33	18	15	70	38	32
61	40	23	17	30	14	16	77	38	39
62	59	25	34	42	23	19	71	40	31
63	55	25	30	37	14	23	92	46	46
64	58	29	29	37	18	19	100	45	55
65～69歳	296	153	143	193	93	100	481	225	256
65	51	31	20	32	17	15	70	32	38
66	53	24	29	40	22	18	76	34	42
67	56	25	31	35	17	18	111	56	55
68	67	33	34	39	18	21	116	54	62
69	69	40	29	47	19	28	108	49	59

資料：市民が真ん中課「国勢調査（総務省統計局）」令和2年10月1日現在

第2-10表 年齢（5歳階級）別人口（つづき）

	（吉海町）			（宮窪町）			（伯方町）		
	総数	男	女	総数	男	女	総数	男	女
70～74歳	389	185	204	237	114	123	623	300	323
70	84	45	39	43	26	17	135	54	81
71	83	38	45	52	28	24	137	70	67
72	84	40	44	57	23	34	118	58	60
73	88	39	49	54	26	28	140	74	66
74	50	23	27	31	11	20	93	44	49
75～79歳	288	113	175	181	74	107	471	178	293
75	57	25	32	33	10	23	74	27	47
76	41	18	23	40	19	21	82	32	50
77	62	30	32	42	17	25	102	34	68
78	53	20	33	28	13	15	113	47	66
79	75	20	55	38	15	23	100	38	62
80～84歳	251	118	133	171	75	96	359	152	207
80	65	28	37	30	14	16	88	45	43
81	39	18	21	36	16	20	69	21	48
82	47	28	19	36	21	15	65	31	34
83	44	15	29	37	11	26	67	25	42
84	56	29	27	32	13	19	70	30	40
85～89歳	178	62	116	125	44	81	288	102	186
85	30	10	20	29	10	19	77	30	47
86	39	16	23	28	12	16	62	20	42
87	41	13	28	27	9	18	56	14	42
88	43	17	26	27	9	18	49	19	30
89	25	6	19	14	4	10	44	19	25
90～94歳	112	30	82	43	10	33	156	38	118
90	41	12	29	16	6	10	41	10	31
91	19	3	16	10	2	8	43	11	32
92	16	6	10	10	2	8	39	9	30
93	23	7	16	3	-	3	14	3	11
94	13	2	11	4	-	4	19	5	14
95～99歳	27	5	22	15	3	12	44	12	32
95	7	1	6	6	1	5	10	4	6
96	9	2	7	4	1	3	14	4	10
97	5	1	4	2	-	2	9	2	7
98	5	-	5	2	1	1	6	-	6
99	1	1	-	1	-	1	5	2	3
100歳以上	9	1	8	-	-	-	7	2	5
年齢不詳	-	-	-	-	-	-	2	2	-

資料：市民が真ん中課「国勢調査（総務省統計局）」令和2年10月1日現在

第2-10表 年齢（5歳階級）別人口（つづき）

	（上浦町）			（大三島町）			（関前村）		
	総数	男	女	総数	男	女	総数	男	女
総数	2,388	1,123	1,265	2,575	1,176	1,399	350	158	192
0～4歳	30	17	13	42	22	20	1	-	1
0	4	2	2	9	3	6	-	-	-
1	7	3	4	5	3	2	-	-	-
2	5	3	2	10	5	5	1	-	1
3	7	4	3	7	5	2	-	-	-
4	7	5	2	11	6	5	-	-	-
5～9歳	47	26	21	64	30	34	4	3	1
5	8	6	2	11	4	7	1	1	-
6	10	6	4	12	4	8	-	-	-
7	8	4	4	9	6	3	2	1	1
8	11	7	4	15	9	6	-	-	-
9	10	3	7	17	7	10	1	1	-
10～14歳	63	28	35	57	33	24	1	-	1
10	11	5	6	13	8	5	-	-	-
11	13	4	9	9	6	3	-	-	-
12	16	6	10	11	5	6	-	-	-
13	8	3	5	15	8	7	-	-	-
14	15	10	5	9	6	3	1	-	1
15～19歳	62	28	34	76	42	34	1	1	-
15	12	7	5	22	13	9	1	1	-
16	16	9	7	24	13	11	-	-	-
17	15	5	10	17	9	8	-	-	-
18	13	5	8	9	6	3	-	-	-
19	6	2	4	4	1	3	-	-	-
20～24歳	23	10	13	23	12	11	1	-	1
20	2	-	2	6	3	3	-	-	-
21	3	2	1	5	3	2	-	-	-
22	5	2	3	4	3	1	-	-	-
23	6	3	3	5	2	3	1	-	1
24	7	3	4	3	1	2	-	-	-
25～29歳	49	34	15	48	28	20	3	1	2
25	14	9	5	13	9	4	-	-	-
26	10	6	4	9	4	5	-	-	-
27	8	5	3	9	4	5	1	1	-
28	10	9	1	6	2	4	1	-	1
29	7	5	2	11	9	2	1	-	1
30～34歳	62	42	20	60	30	30	2	1	1
30	13	10	3	9	4	5	1	1	-
31	8	7	1	15	8	7	-	-	-
32	15	10	5	13	5	8	-	-	-
33	11	8	3	13	7	6	-	-	-
34	15	7	8	10	6	4	1	-	1

資料：市民が真ん中課「国勢調査（総務省統計局）」令和2年10月1日現在

第2-10表 年齢（5歳階級）別人口（つづき）

	（上浦町）			（大三島町）			（関前村）		
	総数	男	女	総数	男	女	総数	男	女
35～39歳	69	37	32	92	44	48	5	1	4
35	9	6	3	16	6	10	2	1	1
36	15	7	8	12	5	7	1	-	1
37	14	8	6	24	11	13	-	-	-
38	14	5	9	26	14	12	1	-	1
39	17	11	6	14	8	6	1	-	1
40～44歳	109	43	66	106	53	53	10	7	3
40	21	8	13	18	9	9	2	1	1
41	12	4	8	14	10	4	1	-	1
42	29	10	19	23	14	9	1	1	-
43	23	10	13	25	11	14	5	4	1
44	24	11	13	26	9	17	1	1	-
45～49歳	128	63	65	132	58	74	10	4	6
45	25	14	11	28	12	16	-	-	-
46	18	7	11	25	13	12	2	-	2
47	26	14	12	24	8	16	4	3	1
48	27	12	15	26	13	13	3	-	3
49	32	16	16	29	12	17	1	1	-
50～54歳	129	66	63	86	43	43	9	7	2
50	29	18	11	22	13	9	2	2	-
51	32	15	17	22	11	11	2	2	-
52	25	12	13	15	6	9	2	1	1
53	23	14	9	15	7	8	1	1	-
54	20	7	13	12	6	6	2	1	1
55～59歳	137	76	61	155	74	81	15	6	9
55	29	17	12	27	12	15	1	-	1
56	25	12	13	25	13	12	3	2	1
57	29	16	13	36	18	18	4	2	2
58	23	15	8	34	19	15	4	-	4
59	31	16	15	33	12	21	3	2	1
60～64歳	161	88	73	192	82	110	32	20	12
60	28	14	14	38	15	23	8	7	1
61	29	16	13	34	19	15	10	5	5
62	35	17	18	43	11	32	3	1	2
63	23	15	8	32	17	15	5	4	1
64	46	26	20	45	20	25	6	3	3
65～69歳	256	113	143	299	150	149	32	12	20
65	42	18	24	52	28	24	5	2	3
66	43	15	28	47	20	27	5	3	2
67	51	24	27	67	30	37	4	2	2
68	63	31	32	64	35	29	9	2	7
69	57	25	32	69	37	32	9	3	6

資料：市民が真ん中課「国勢調査（総務省統計局）」令和2年10月1日現在

第2-10表 年齢（5歳階級）別人口（つづき）

	（上浦町）			（大三島町）			（関前村）		
	総数	男	女	総数	男	女	総数	男	女
70～74歳	329	169	160	351	188	163	58	27	31
70	70	45	25	68	37	31	10	5	5
71	70	36	34	86	45	41	17	8	9
72	64	29	35	90	48	42	17	9	8
73	79	38	41	70	38	32	5	1	4
74	46	21	25	37	20	17	9	4	5
75～79歳	254	114	140	254	112	142	51	22	29
75	36	17	19	42	22	20	8	3	5
76	59	27	32	54	20	34	6	3	3
77	55	25	30	53	23	30	19	9	10
78	46	20	26	53	25	28	11	2	9
79	58	25	33	52	22	30	7	5	2
80～84歳	202	79	123	207	74	133	45	20	25
80	41	14	27	42	15	27	7	3	4
81	34	19	15	33	14	19	6	3	3
82	38	13	25	49	16	33	11	4	7
83	41	13	28	45	17	28	14	6	8
84	48	20	28	38	12	26	7	4	3
85～89歳	164	58	106	195	64	131	46	19	27
85	51	18	33	47	17	30	9	2	7
86	34	8	26	28	10	18	10	5	5
87	32	12	20	40	12	28	6	2	4
88	27	11	16	50	15	35	15	6	9
89	20	9	11	30	10	20	6	4	2
90～94歳	82	23	59	106	32	74	16	5	11
90	19	7	12	36	9	27	4	-	4
91	19	8	11	23	8	15	5	2	3
92	18	3	15	18	6	12	3	2	1
93	11	2	9	16	5	11	2	-	2
94	15	3	12	13	4	9	2	1	1
95～99歳	30	9	21	27	5	22	6	2	4
95	7	3	4	10	2	8	-	-	-
96	9	3	6	3	1	2	1	-	1
97	5	2	3	6	-	6	1	1	-
98	6	1	5	5	2	3	3	1	2
99	3	-	3	3	-	3	1	-	1
100歳以上	2	-	2	3	-	3	2	-	2
年齢不詳	-	-	-	-	-	-	-	-	-

資料：市民が真ん中課「国勢調査（総務省統計局）」令和2年10月1日現在

第2-10表 年齢（5歳階級）別人口（つづき）

	今治市計 平成27年			今治市計 令和2年		
	総数	男	女	総数	男	女
総数	158,114	74,336	83,778	151,672	71,799	79,873
0～4歳	5,649	2,930	2,719	4,702	2,364	2,338
0	1,021	511	510	829	433	396
1	1,048	560	488	848	423	425
2	1,132	579	553	1,008	512	496
3	1,208	616	592	984	479	505
4	1,240	664	576	1,033	517	516
5～9歳	6,330	3,245	3,085	5,786	2,988	2,798
5	1,248	625	623	1,053	515	538
6	1,294	684	610	1,118	597	521
7	1,274	666	608	1,160	582	578
8	1,220	629	591	1,213	638	575
9	1,294	641	653	1,242	656	586
10～14歳	6,837	3,482	3,355	6,419	3,283	3,136
10	1,233	641	592	1,245	627	618
11	1,340	698	642	1,302	691	611
12	1,404	731	673	1,291	668	623
13	1,440	692	748	1,261	647	614
14	1,420	720	700	1,320	650	670
15～19歳	6,496	3,321	3,175	5,921	3,025	2,896
15	1,501	755	746	1,209	627	582
16	1,460	734	726	1,314	672	642
17	1,503	757	746	1,358	701	657
18	1,157	608	549	1,128	554	574
19	875	467	408	912	471	441
20～24歳	4,892	2,494	2,398	4,963	2,530	2,433
20	865	466	399	915	440	475
21	856	420	436	930	460	470
22	967	471	496	961	499	462
23	1,063	554	509	1,031	534	497
24	1,141	583	558	1,126	597	529
25～29歳	6,585	3,437	3,148	5,844	3,198	2,646
25	1,226	635	591	1,133	624	509
26	1,252	680	572	1,168	635	533
27	1,357	683	674	1,164	647	517
28	1,378	747	631	1,143	633	510
29	1,372	692	680	1,236	659	577
30～34歳	7,813	3,954	3,859	6,886	3,699	3,187
30	1,523	758	765	1,277	698	579
31	1,512	779	733	1,330	736	594
32	1,575	794	781	1,447	767	680
33	1,575	793	782	1,404	753	651
34	1,628	830	798	1,428	745	683

資料：市民が真ん中課「国勢調査（総務省統計局）」令和2年10月1日現在

第2-10表 年齢（5歳階級）別人口（つづき）

	今治市計 平成27年			今治市計 令和2年		
	総数	男	女	総数	男	女
35～39歳	9,078	4,544	4,534	7,969	4,083	3,886
35	1,617	820	797	1,585	810	775
36	1,690	842	848	1,548	805	743
37	1,842	914	928	1,612	814	798
38	1,927	959	968	1,620	827	793
39	2,002	1,009	993	1,604	827	777
40～44歳	11,165	5,483	5,682	9,046	4,577	4,469
40	2,240	1,111	1,129	1,622	826	796
41	2,241	1,057	1,184	1,681	859	822
42	2,232	1,112	1,120	1,816	897	919
43	2,279	1,142	1,137	1,920	969	951
44	2,173	1,061	1,112	2,007	1,026	981
45～49歳	9,481	4,532	4,949	11,132	5,492	5,640
45	2,097	1,000	1,097	2,211	1,084	1,127
46	2,040	978	1,062	2,244	1,058	1,186
47	1,985	959	1,026	2,233	1,128	1,105
48	1,925	915	1,010	2,298	1,165	1,133
49	1,434	680	754	2,146	1,057	1,089
50～54歳	9,127	4,365	4,762	9,391	4,489	4,902
50	1,948	908	1,040	2,087	1,003	1,084
51	1,836	900	936	2,021	953	1,068
52	1,817	884	933	1,959	947	1,012
53	1,757	820	937	1,916	910	1,006
54	1,769	853	916	1,408	676	732
55～59歳	9,559	4,569	4,990	9,081	4,326	4,755
55	1,810	864	946	1,970	921	1,049
56	1,986	916	1,070	1,827	889	938
57	1,894	936	958	1,778	864	914
58	1,885	909	976	1,746	802	944
59	1,984	944	1,040	1,760	850	910
60～64歳	11,861	5,604	6,257	9,422	4,480	4,942
60	2,029	945	1,084	1,788	843	945
61	2,104	973	1,131	1,990	929	1,061
62	2,338	1,121	1,217	1,854	901	953
63	2,575	1,239	1,336	1,825	885	940
64	2,815	1,326	1,489	1,965	922	1,043
65～69歳	14,901	7,097	7,804	11,416	5,303	6,113
65	3,049	1,471	1,578	1,981	918	1,063
66	3,340	1,581	1,759	2,038	926	1,112
67	3,365	1,624	1,741	2,257	1,069	1,188
68	3,177	1,512	1,665	2,462	1,164	1,298
69	1,970	909	1,061	2,678	1,226	1,452

資料：市民が真ん中課「国勢調査（総務省統計局）」令和2年10月1日現在

第2-10表 年齢（5歳階級）別人口（つづき）

	今治市計 平成27年			今治市計 令和2年		
	総数	男	女	総数	男	女
70～74歳	11,836	5,316	6,520	14,071	6,582	7,489
70	2,191	969	1,222	2,897	1,378	1,519
71	2,451	1,114	1,337	3,201	1,495	1,706
72	2,297	1,034	1,263	3,164	1,506	1,658
73	2,399	1,069	1,330	2,973	1,381	1,592
74	2,498	1,130	1,368	1,836	822	1,014
75～79歳	9,386	4,094	5,292	10,686	4,591	6,095
75	2,090	920	1,170	2,010	838	1,172
76	1,754	776	978	2,224	981	1,243
77	1,811	815	996	2,107	916	1,191
78	1,912	801	1,111	2,154	918	1,236
79	1,819	782	1,037	2,191	938	1,253
80～84歳	7,843	3,068	4,775	7,942	3,262	4,680
80	1,749	713	1,036	1,816	780	1,036
81	1,617	637	980	1,530	646	884
82	1,597	606	991	1,535	639	896
83	1,564	608	956	1,593	622	971
84	1,316	504	812	1,468	575	893
85～89歳	5,332	1,718	3,614	5,748	2,027	3,721
85	1,254	438	816	1,384	516	868
86	1,219	394	825	1,233	435	798
87	1,076	356	720	1,154	417	737
88	977	281	696	1,121	382	739
89	806	249	557	856	277	579
90～94歳	2,496	621	1,875	3,012	758	2,254
90	669	189	480	801	247	554
91	608	159	449	705	178	527
92	497	116	381	606	142	464
93	430	97	333	496	108	388
94	292	60	232	404	83	321
95～99歳	696	128	568	937	169	768
95	238	50	188	287	60	227
96	166	36	130	248	45	203
97	131	22	109	176	32	144
98	89	10	79	147	19	128
99	72	10	62	79	13	66
100歳以上	146	19	127	165	18	147
年齢不詳	605	315	290	1,133	555	578

資料：市民が真ん中課「国勢調査（総務省統計局）」令和2年10月1日現在

第2-11表 15歳以上労働力状態(5歳階級・男女別)

	総数	労働者人口			非労働力人口	男				女			
		就業者	完全失業者	非労働力人口		総数	就業者	完全失業者	非労働力人口	総数	就業者	完全失業者	非労働力人口
総数	133,632	70,022	2,864	54,515	62,609	38,453	1,802	19,071	71,023	31,569	1,062	35,444	
15~19	5,921	647	61	4,873	3,025	334	33	2,495	2,896	313	28	2,378	
20~24	4,963	3,466	207	824	2,530	1,808	118	353	2,433	1,658	89	471	
25~29	5,844	4,542	220	565	3,198	2,650	135	130	2,646	1,892	85	435	
30~34	6,886	5,375	244	714	3,699	3,178	136	80	3,187	2,197	108	634	
35~39	7,969	6,297	240	878	4,083	3,521	140	113	3,886	2,776	100	765	
40~44	9,046	7,252	297	931	4,577	3,947	170	142	4,469	3,305	127	789	
45~49	11,132	8,954	403	1,115	5,492	4,659	267	209	5,640	4,295	136	906	
50~54	9,391	7,388	354	1,144	4,489	3,788	216	216	4,902	3,600	138	928	
55~59	9,081	6,984	272	1,455	4,326	3,652	182	290	4,755	3,332	90	1,165	
60~64	9,422	6,283	246	2,620	4,480	3,476	166	677	4,942	2,807	80	1,943	
65~69	11,416	5,252	177	5,688	5,303	2,963	129	2,048	6,113	2,289	48	3,640	
70~74	14,071	4,351	107	9,241	6,582	2,564	89	3,744	7,489	1,787	18	5,497	
75~79	10,686	1,889	24	8,453	4,591	1,069	17	3,362	6,095	820	7	5,091	
80~84	7,942	930	10	6,770	3,262	576	4	2,575	4,680	354	6	4,195	
85歳以上	9,862	412	2	9,244	2,972	268	0	2,637	6,890	144	2	6,607	

資料：市民が真ん中課「国勢調査（総務省統計局）」令和2年10月1日現在 注）総数には労働力状態「不詳」を含む。

第2-12表 15歳以上労働力・就業状態

	15歳以上人口総数	労働力人口								非労働力人口
		総数	就業者						完全失業者	
			総数	主に仕事	家事	の事	通学	のら		
総数	133,632	72,886	70,022	58,956	9,116	443	1,507	2,864	54,515	
男	62,609	40,255	38,453	36,644	825	165	819	1,802	19,071	
女	71,023	32,631	31,569	22,312	8,291	278	688	1,062	35,444	

資料：市民が真ん中課「国勢調査（総務省統計局）」令和2年10月1日現在

注）15歳以上人口総数には労働力状態「不詳」を含む。

完全失業者…調査週間中、収入になる仕事を少しもしなかった人のうち、就労可能であって、かつ積極的に仕事を探していた人をいう。

第2-13表 産業(3部門別)就業者数の推移

年次	就業者数				構成比(%)		
	総数	第1次産業	第2次産業	第3次産業	第1次産業	第2次産業	第3次産業
昭和50年	94,488	17,244	36,441	40,622	18.25	38.57	42.99
55	95,178	14,866	35,963	44,292	15.62	37.78	46.54
60	92,688	12,802	34,764	45,073	13.81	37.51	48.63
平成2年	91,579	10,101	35,422	46,024	11.03	38.68	50.26
7	90,254	9,170	33,719	47,297	10.16	37.36	52.40
12	84,721	7,043	29,609	48,048	8.31	34.95	56.71
17	79,938	6,539	26,501	46,659	8.18	33.15	58.37
22	73,907	4,752	23,598	44,236	6.43	31.93	59.85
27	72,296	4,132	22,476	43,800	5.71	31.09	60.58
令和2年	70,022	3,631	21,845	43,170	5.19	31.20	61.65

資料：市民が真ん中課「国勢調査(総務省統計局)」各年10月1日現在  
注) 総数には「分類不能の産業」を含む。

第2-14表 産業(大分類)別就業者数

区分		男	女	総数	割合(%)
総数		38,453	31,569	70,022	100.00
第1次産業	農業	1,986	1,182	3,168	4.52
	林業	30	3	33	0.05
	漁業	370	60	430	0.61
	小計	2,386	1,245	3,631	5.19
第2次産業	鉱業、採石業、砂利採取業	73	18	91	0.13
	建設業	4,238	885	5,123	7.32
	製造業	11,670	4,961	16,631	23.75
	小計	15,981	5,864	21,845	31.20
第3次産業	電気・ガス・熱供給・水道業	230	34	264	0.38
	情報通信業	266	140	406	0.58
	運輸業、郵便業	3,021	710	3,731	5.33
	卸売業、小売業	4,613	5,929	10,542	15.06
	金融業、保険業	486	839	1,325	1.89
	不動産業、物品賃貸業	410	365	775	1.11
	学術研究、専門・技術サービス業	1,006	688	1,694	2.42
	宿泊業、飲食サービス業	1,096	2,177	3,273	4.67
	生活関連サービス業、娯楽業	810	1,143	1,953	2.79
	教育、学習支援業	1,192	1,841	3,033	4.33
	医療、福祉	2,343	7,814	10,157	14.51
	複合サービス事業	526	346	872	1.25
	サービス業(他に分類されないもの)	1,905	1,190	3,095	4.42
	公務(他に分類されるものを除く)	1,406	644	2,050	2.93
小計	19,310	23,860	43,170	61.65	
分類不能の産業		776	600	1,376	1.97

資料：市民が真ん中課「国勢調査(総務省統計局)」令和2年10月1日現在



# 表 目 次

◎ 下記の項目をクリックしてください。

---

第3-1表	県内市町別事業所数及び従業者数(民営事業所)
第3-2表	産業・従業者規模・地域別事業所数(民営事業所)
第3-3表	産業・従業者規模・地域別従業者数(民営事業所)
第3-4表	産業分類・従業者規模別事業所数及び従業者数(民営事業所)

## 3 事業所



第3-1表 県内市町別事業所数及び従業者数（民営事業所）

（単位：所・人）

	事業所数	従業者数		
		合計	男	女
愛媛県	59,710	562,714	301,541	255,503
今治市	7,640	67,050	36,578	29,087
松山市	20,693	220,652	112,684	105,938
宇和島市	4,106	26,548	13,807	12,207
八幡浜市	1,818	11,835	6,257	5,578
新居浜市	4,977	53,213	29,496	23,238
西条市	4,471	41,786	23,588	17,561
大洲市	2,120	16,902	9,028	7,728
伊予市	1,427	12,426	6,410	6,016
四国中央市	3,845	41,061	24,202	16,657
西予市	1,896	11,548	6,361	5,176
東温市	1,182	16,795	8,833	7,959
越智郡				
上島町	325	1,914	1,309	605
上浮穴郡				
久万高原町	424	2,432	1,408	1,012
伊予郡				
松前町	1,151	13,769	7,476	6,195
砥部町	776	6,929	3,823	3,102
喜多郡				
内子町	769	4,908	2,773	2,040
西宇和郡				
伊方町	410	3,325	2,393	930
北宇和郡				
松野町	144	837	441	390
鬼北町	470	2,881	1,471	1,389
南宇和郡				
愛南町	1,066	5,903	3,203	2,695

資料：市民が真ん中課「経済センサス-活動調査（総務省統計局・経済産業省）」令和3年6月1日現在注）従業者総数には男女別の不詳を含む。

第3-2表 産業・従業者規模・地域別事業所数（民営事業所）

産業分類	今治市計	(今治市)	(朝倉村)	(玉川町)	(波方町)
事業所総数	7,640	5,491	130	166	297
農林漁業	57	17	2	2	1
鉱業、採石業、砂利採取業	24	2	-	-	-
建設業	677	393	25	28	35
製造業	883	567	24	27	59
電気・ガス・ 熱供給・水道業	19	13	-	-	2
情報通信業	25	23	-	-	-
運輸業、郵便業	377	195	-	2	60
卸売業、小売業	1,969	1,512	23	27	44
金融業、保険業	124	108	2	1	-
不動産業、物品賃貸業	280	238	5	-	10
学術研究、 専門・技術サービス業	275	231	3	5	4
宿泊業、飲食サービス業	925	737	9	25	20
生活関連サービス業、 娯楽業	581	453	6	11	13
教育、学習支援業	188	157	2	4	3
医療、福祉	608	454	11	13	16
複合サービス事業	77	34	3	2	8
サービス業 (他に分類されないもの)	551	357	15	19	22
従業者規模					
1～4人	4,372	3,079	81	100	163
5～9人	1,562	1,148	26	33	55
10～19人	941	682	14	19	45
20～29人	327	246	1	8	10
30人以上	408	310	7	6	24
派遣従業者のみ	30	26	1	-	-

資料：市民が真ん中課「経済センサス-活動調査（総務省統計局・経済産業省）」令和3年6月1日現在

(大西町)	(菊間町)	(吉海町)	(宮窪町)	(伯方町)	(上浦町)	(大三島町)	(関前村)
298	240	189	132	338	151	182	26
5	17	2	1	3	3	3	1
-	-	3	19	-	-	-	-
48	43	20	15	29	23	17	1
64	28	31	12	40	16	15	-
3	-	-	-	-	-	1	-
-	-	-	-	1	-	1	-
11	17	8	2	66	8	7	1
56	42	46	36	82	42	52	7
4	3	2	-	3	-	1	-
4	3	3	1	7	3	6	-
9	5	3	-	9	2	4	-
20	14	18	14	28	17	18	5
13	18	12	7	19	10	17	2
5	1	4	1	2	2	7	-
31	18	16	8	19	8	10	4
2	5	3	2	5	5	5	3
23	26	18	14	25	12	18	2
174	149	114	88	176	107	119	22
50	50	41	27	75	21	33	3
28	26	23	12	54	17	20	1
18	9	6	4	16	3	6	-
27	6	5	1	16	2	4	-
1	-	-	-	1	1	-	-

表 3-3 表 産業・従業者規模・地域別従業者数（民営事業所）

産業分類	今治市計	(今治市)	(朝倉村)	(玉川町)	(波方町)
従業者総数	67,050	49,520	1,031	1,215	2,897
男	36,578	25,307	487	553	1,898
女	29,087	22,843	544	662	996
農林漁業	643	194	39	66	4
鉱業、採石業、砂利採取業	125	13	-	-	-
建設業	5,089	3,362	91	170	441
製造業	15,278	9,425	234	308	866
電気・ガス・ 熱供給・水道業	199	184	-	-	3
情報通信業	246	240	-	-	-
運輸業、郵便業	5,461	3,192	-	20	722
卸売業、小売業	13,336	11,138	288	93	187
金融業、保険業	1,469	1,356	2	1	-
不動産業、物品賃貸業	1,055	906	22	-	17
学術研究、 専門・技術サービス業	1,368	1,153	6	17	35
宿泊業、飲食サービス業	5,094	4,261	37	192	76
生活関連サービス業、 娯楽業	1,905	1,550	58	47	22
教育、学習支援業	1,759	1,589	2	7	45
医療、福祉	10,569	8,500	192	218	346
複合サービス事業	628	384	20	18	38
サービス業 (他に分類されないもの)	2,826	2,073	40	58	95
従業者規模					
1～4人	9,328	6,604	189	209	363
5～9人	10,275	7,544	179	224	357
10～19人	12,684	9,185	205	259	631
20～29人	7,772	5,851	24	192	241
30人以上	26,991	20,336	434	331	1,305

資料：市民が真ん中課「経済センサス-活動調査（総務省統計局・経済産業省）」令和3年6月1日現在  
注）従業者数総数には男女別の不詳を含む。

(大西町)	(菊間町)	(吉海町)	(宮窪町)	(伯方町)	(上浦町)	(大三島町)	(関前村)
3,733	1,929	1,219	672	2,946	719	1,082	87
2,671	1,344	730	428	2,102	408	611	39
1,062	585	489	244	838	311	465	48
90	141	14	7	35	30	21	2
-	-	9	103	-	-	-	-
243	269	120	90	153	72	74	4
2,167	560	369	131	763	149	306	-
9	-	-	-	-	-	3	-
-	-	-	-	1	-	5	-
166	205	40	17	983	45	66	5
299	183	254	116	369	177	216	16
20	24	21	-	35	-	10	-
62	6	4	2	19	9	8	-
76	34	5	-	23	9	10	-
65	48	66	61	111	96	69	12
22	74	19	17	35	17	42	2
43	1	4	3	7	2	56	-
352	242	187	48	280	69	107	28
17	26	20	6	28	21	39	11
102	116	87	71	104	23	50	7
355	315	222	213	375	207	223	53
341	324	281	170	489	139	212	15
362	343	284	139	765	221	271	19
422	221	143	85	375	80	138	-
2,253	726	289	65	942	72	238	-

第3-4表 産業分類・従業者規模別事業所数及び従業者数(民営事業所)

産 業 分 類		総 数		1～4人	
		事業所数	従業者数	事業所数	従業者数
	総 計	7,640	67,050	4,372	9,328
A	農 業、林 業	51	597	15	33
01	農 業	47	525	14	32
02	林 業	4	72	1	1
B	漁 業、採石業、砂利採取	6	46	4	7
C	建設	24	125	12	38
D	総合工事	677	5,089	363	825
06	総合工事	320	2,508	165	398
07	職別工業(設備工業を除く)	197	1,225	112	231
08	設備工事	160	1,356	86	196
E	製 造	883	15,278	325	773
09	食料品製造	66	1,718	24	50
10	飲料・たばこ・飼料製造	3	55	-	-
11	繊維工業	306	4,018	113	268
12	木材・木製品製造業(家具を除く)	11	40	8	20
13	家具・装備品製造	34	226	22	50
14	パルプ・紙・紙加工品製造	8	145	1	2
15	印刷・同関連	29	196	18	40
16	化学工業	6	198	2	6
17	石油製品・石炭製品製造	4	474	1	4
18	プラスチック製品製造	11	134	5	14
19	ゴム製品製造	-	-	-	-
20	なめし革・同製品・毛皮製造	1	1	1	1
21	窯業・土石製品製造	40	279	24	54
22	鉄鋼製造	18	375	3	7
23	非鉄金属製造	1	65	-	-
24	金属製品製造	59	632	23	43
25	はん用機械器具製造	12	472	4	9
26	生産用機械器具製造	17	110	10	34
27	業務用機械器具製造	6	158	-	-
28	電子部品・デバイス・電子回路製造	3	49	1	2
29	電気機械器具製造	7	576	4	12
30	情報通信機械器具製造	-	-	-	-
31	輸送用機械器具製造	224	5,240	50	128
32	その他の製造	17	117	11	29
F	電 気・ガス・熱供給・水道	19	199	11	25
33	電気	10	47	8	18
34	ガス	3	91	-	-
35	熱供給	-	-	-	-
36	水道	6	61	3	7
G	情 報 通 信	25	246	13	29
37	通信	3	11	-	-
38	放送	1	20	-	-
39	情報サービス	12	174	6	16
40	インターネット附随サービス	-	-	-	-
41	映像・音声・文字情報制作	9	41	7	13
H	運 輸	376	5,461	115	281
42	鉄道	1	8	-	-
43	道路旅客運送	35	485	8	16
44	道路貨物運送	79	1,337	16	47
45	水路運送	190	2,621	57	139
46	航空運輸	-	-	-	-
47	倉庫	11	175	4	12
48	運輸に附帯するサービス	59	529	30	67
49	郵便業(信書便事業を含む)	2	306	-	-

資料：市民が真ん中課「経済センサス-活動調査(総務省統計局・経済産業省)」令和3年6月1日現在  
 (注) 総計及び大分類には分類不能を含むため内訳の合計と合わないことがある。

5～9人		10～19人		20～29人		30人以上		派遣従業者のみ
事業所数	従業者数	事業所数	従業者数	事業所数	従業者数	事業所数	従業者数	事業所数
1,562	10,275	941	12,684	327	7,772	408	26,991	30
19	127	9	132	3	77	5	228	-
17	114	9	132	3	77	4	170	-
2	13	-	-	-	-	1	58	-
1	7	-	-	-	-	1	32	-
9	56	3	31	-	-	-	-	-
178	1,150	89	1,195	24	559	23	1,360	-
86	538	45	619	13	311	11	642	-
48	327	29	378	3	67	5	222	-
44	285	15	198	8	181	7	496	-
198	1,375	178	2,405	76	1,843	104	8,882	2
12	74	13	202	6	151	11	1,241	-
-	-	2	31	1	24	-	-	-
73	517	63	852	21	499	36	1,882	-
3	20	-	-	-	-	-	-	-
5	34	3	34	3	75	1	33	-
4	26	1	16	-	-	2	101	-
7	49	3	42	-	-	1	65	-
1	9	-	-	1	21	2	162	-
2	11	-	-	-	-	1	459	-
2	14	2	30	1	28	1	48	-
-	-	-	-	-	-	-	-	-
-	-	-	-	-	-	-	-	-
5	35	7	86	3	72	1	32	-
6	42	4	46	2	45	3	235	-
-	-	-	-	-	-	1	65	-
14	94	12	155	7	164	3	176	-
-	-	1	14	3	81	4	368	-
3	22	4	54	-	-	-	-	-
3	22	-	-	1	20	2	116	-
-	-	-	-	2	47	-	-	-
-	-	-	-	-	-	3	564	-
-	-	-	-	-	-	-	-	-
54	378	62	833	25	616	31	3,285	2
4	28	1	10	-	-	1	50	-
1	8	4	59	1	24	2	83	-
-	-	2	29	-	-	-	-	-
1	8	-	-	-	-	2	83	-
-	-	-	-	-	-	-	-	-
-	-	2	30	1	24	-	-	-
6	37	3	40	1	20	1	120	1
2	11	-	-	-	-	-	-	1
-	-	-	-	1	20	-	-	-
3	17	2	21	-	-	1	120	-
-	-	-	-	-	-	-	-	-
1	9	1	19	-	-	-	-	-
103	684	78	1,106	25	587	55	2,803	-
1	8	-	-	-	-	-	-	-
11	74	8	107	4	88	4	200	-
26	167	12	157	7	167	18	799	-
47	311	47	675	12	282	26	1,214	1
-	-	-	-	-	-	-	-	-
2	15	3	44	-	-	2	104	-
15	102	8	123	2	50	4	187	-
1	7	-	-	-	-	1	299	-

第3-4表 産業分類・従業者規模別事業所数及び従業者数(民営事業所) (つづき)

産 業 分 類		総 数		1～4人	
		事業所数	従業者数	事業所数	従業者数
I	卸売業、小売業	1,969	13,336	1,179	2,620
50	各種商品卸売業	2	11	1	1
51	繊維・衣服等卸売業	63	498	35	83
52	飲料食品卸売業	105	830	54	130
53	建築材料、鉱物・金属材料等卸売業	140	946	72	183
54	機械器具卸売業	125	929	58	146
55	その他の卸売業	93	462	69	162
56	各種商品小売業	7	136	4	8
57	織物・衣服・身の回り品小売業	178	723	132	287
58	飲料食品小売業	413	4,252	226	470
59	機械器具小売業	241	1,240	148	320
60	その他の小売業	557	2,994	347	774
61	無店舗小売業	44	225	33	56
J	金融業、保険業	124	1,469	43	92
62	銀行金融業	32	589	-	-
63	協同組織金融業	11	103	2	6
64	クレジットカード業等非預金信用機関	6	15	5	10
65	金融商品取引業、商品先物取引業	5	48	3	6
66	補助的金融業等	3	7	1	1
67	保険業(保険媒介代理業等を含む)	67	707	32	69
K	不動産業、物品賃貸業	280	1,055	223	434
68	不動産取引業	58	167	50	103
69	不動産賃貸業・管理業	190	590	160	296
70	物品賃貸業	32	298	13	35
L	学術研究、専門・技術サービス業	275	1,368	190	398
71	学術・開発研究機関	3	28	2	6
72	専門サービス業	143	471	110	233
73	広告業	7	24	6	13
74	技術サービス業	122	845	72	146
M	宿泊業、飲食サービス業	925	5,094	610	1,295
75	宿泊業	74	757	32	75
76	飲食業	765	3,725	541	1,124
77	持ち帰り・配達飲食サービス業	86	612	37	96
N	生活関連サービス業、娯楽業	581	1,905	505	890
78	洗濯・理容・美容・浴場業	478	1,109	448	747
79	その他の生活関連サービス業	45	203	32	82
80	娯楽業	59	593	25	61
O	教育、学習支援業	188	1,759	120	202
81	学校教育業	26	1,033	-	-
82	その他の教育、学習支援業	162	726	120	202
P	医療、福祉業	608	10,569	205	462
83	医療業	314	5,307	141	297
84	保健衛生業	1	74	-	-
85	社会保険・社会福祉・介護事業	293	5,188	64	165
Q	複合サービス事業	77	628	42	131
86	郵便局	39	170	26	88
87	協同組合(他に分類されないもの)	38	458	16	43
R	サービス業(他に分類されないもの)	551	2,826	397	793
88	廃棄物処理業	32	271	11	29
89	自動車整備業	92	314	75	167
90	機械等修理業(別掲を除く)	46	287	27	61
91	職業紹介・労働者派遣業	28	289	11	24
92	その他の事業サービス業	97	1,039	44	96
93	政治・経済・文化団体	57	207	42	71
94	宗教業	199	419	187	345
95	その他のサービス業	-	-	-	-





# 目 次

◎ 下記の項目をクリックしてください。

---

第4-1表	県内市町別農業経営体の状況
第4-2表	農業経営体の状況
第4-3表	農産物販売金額1位の部門別農業経営体数
第4-4表	船体別漁船数(支所別)
第4-5表	漁業経営体数
第4-6表	男女別・年齢別15歳以上の漁業就業者数
第4-7表	林野面積

## 4 農林水産業



第4-1表 県内市町別農業経営体の状況

	農業経営体			経営耕地 総面積 (ha)	個人経営体の 基幹的農業従事者 (人)
	総数	個人経営体	団体経営体		
愛媛県	21,734	21,221	513	26,501	28,654
今治市	2,349	2,305	44	2,084	2,778
松山市	2,845	2,801	44	2,764	3,959
宇和島市	1,909	1,866	43	2,789	2,944
八幡浜市	1,446	1,416	30	2,153	2,657
新居浜市	423	408	15	276	443
西条市	2,106	2,036	70	4,047	2,521
大洲市	1,079	1,047	32	1,021	1,505
伊予市	1,361	1,350	11	1,373	1,765
四国中央市	1,049	1,022	27	976	1,176
西予市	1,891	1,812	79	2,782	2,366
東温市	848	833	15	1,079	948
上島町	146	142	4	84	169
久万高原町	503	495	8	463	662
松前町	505	491	14	850	586
砥部町	319	314	5	273	476
内子町	934	916	18	1,008	1,268
伊方町	694	669	25	752	969
松野町	272	269	3	252	265
鬼北町	601	587	14	655	679
愛南町	454	442	12	820	518

資料：市民が真ん中課「農林業センサス（農林水産省）」令和2年2月1日現在

農業経営体…農林業経営体のうち、次のいずれかに該当する事業を行う者

(1) 経営耕地面積が30a以上の規模の農業

(2) 農作物の作付面積又は栽培面積、家畜の飼養頭羽数又は出荷羽数、その他の事業の規模が次の基準以上の農業

①露地野菜作付面積…15a ②施設野菜栽培面積…350㎡ ③果樹栽培面積…10a ④露地花き栽培面積…10a ⑤施設花き栽培面積…250㎡

⑥搾乳牛飼養頭数…1頭 ⑦肥育牛飼養頭数…1頭 ⑧豚飼養頭数…15頭 ⑨採卵鶏飼養羽数…150羽 ⑩ブロイラー年間出荷羽数…1,000羽

⑪その他…調査期日前1年間における農業生産物の総販売額50万円に相当する事業の規模

(3) 農作業の受託の事業

個人経営体…個人（世帯）で事業を行う経営体（法人化して事業を行う経営体は含まない。）

団体経営体…個人経営体以外の経営体

基幹的農業従事者…15歳以上の世帯員のうち、ふだん仕事として主に自営農業に従事している者

第4-2表 農業経営体の状況

	旧市町村名	農 業 経 営 体					
		総数	個人経営体			団体経営体	
			総数	主業経営体	準主業経営体		副業的経営体
今治	今治市	100	98	11	15	72	2
	桜井町	115	115	15	18	82	-
	富田村	100	99	9	16	74	1
	清水村	121	119	21	16	82	2
	日高村	68	68	4	11	53	-
	乃万村	104	102	18	11	73	2
	波止浜町	10	10	1	-	9	-
	渦浦村2-2	1	1	x	x	x	-
朝倉	上朝倉村	72	72	13	11	48	-
	下朝倉村	169	168	19	14	135	1
玉川	鴨部村	97	97	11	19	67	-
	鈍川村	45	45	2	7	36	-
	龍岡村	21	20	4	1	15	1
	九和村	67	67	11	14	42	-
波方	波方町	74	72	11	10	51	2
大西	小西村	154	152	18	15	119	2
	大井村	78	75	7	15	53	3
菊間	菊間町	161	144	33	12	99	17
	亀岡村	73	71	11	15	45	2
吉海	渦浦村2-1	3	3	x	x	x	-
	亀山村	7	5	1	-	4	2
	津倉村	14	11	1	1	9	3
	大山村2-1	20	19	4	-	15	1
宮窪	宮窪村	49	49	10	6	33	-
	大山村2-2	6	6	1	1	4	-
伯方	西伯方村	28	28	1	3	24	-
	伯方町	73	73	13	4	56	-
上浦	盛口村	177	177	33	9	135	-
	瀬戸崎村	77	77	10	4	63	-
大三島	鏡村	68	68	12	4	52	-
	岡山村	121	119	12	8	99	2
	宮浦村	19	19	3	4	12	-
関前	関前村	57	56	3	3	50	1
今治市計		2,349	2,305	324	267	1,714	44

資料：市民が真ん中課「農林業センサス（農林水産省）」令和2年2月1日現在

総面積	経営耕地面積 (ha)			個人経営体の 基幹的農業従事者 (人)
	田	畑 (樹園地を除く)	樹園地	
142	123	9	9	107
106	85	11	10	134
92	85	5	2	95
116	102	10	4	136
42	35	4	3	74
106	63	15	27	124
7	6	1	0	13
x	x	x	x	x
102	91	5	6	87
186	163	12	11	179
87	70	8	9	85
31	25	6	-	46
13	11	2	0	18
49	40	6	3	71
65	31	17	17	98
114	36	6	72	183
109	68	13	28	93
209	46	21	142	205
77	22	6	49	96
x	x	x	x	x
6	2	3	1	10
8	3	2	4	10
8	-	1	7	22
21	-	2	18	69
3	-	0	3	9
12	1	2	9	37
48	-	5	44	97
127	2	8	117	256
41	-	2	38	98
42	4	2	36	84
73	1	2	70	147
16	0	1	15	26
26	-	0	26	64
2,084	1,114	185	784	2,778

主業経営体 …農業所得が主(世帯所得の50%以上が農業所得)で、調査期日前1年間に自  
 営農業に60日以上従事している65歳未満の世帯員がいる個人経営体  
 準主業経営体…農外所得が主(世帯所得の50%未満が農業所得)で、調査期日前1年間に自  
 営農業に60日以上従事している65歳未満の世帯員がいる個人経営体  
 副業的経営体…調査期日前1年間に自営農業に60日以上従事している65歳未満の世帯員が  
 いない個人経営体

第4-3表 農産物販売金額1位の部門別農業経営体数

	旧市町村名	総数	稲作	麦類作	雑穀・ いも類・ 豆類	工芸農作物	露地野菜	施設野菜
今治	今治市	87	61	5	-	-	11	1
	桜井町	108	65	-	1	-	15	6
	富田村	94	75	-	1	1	6	3
	清水村	115	72	1	-	1	6	18
	日高村	65	51	-	1	-	2	3
	乃万村	97	48	-	-	-	15	1
	波止浜町	9	2	-	1	-	3	1
	渦浦村2-2	x	x	x	x	x	x	x
朝倉	上朝倉村	64	40	-	1	-	9	2
	下朝倉村	150	105	-	2	1	8	14
玉川	鴨部村	89	68	-	1	-	5	3
	鈍川村	39	25	-	-	-	1	-
	龍岡村	20	17	-	-	-	1	-
	九和村	65	44	-	-	-	10	6
波方	波方町	71	32	-	-	-	8	2
大西	小西村	143	32	1	-	-	4	1
	大井村	71	29	1	-	-	4	-
菊間	菊間町	156	13	-	1	-	6	8
	亀岡村	72	13	-	-	-	2	-
吉海	渦浦村2-1	x	x	x	x	x	x	x
	亀山村	7	-	-	-	-	2	2
	津倉村	13	1	-	-	-	4	2
	大山村2-1	19	-	-	-	-	-	1
宮窪	宮窪村	49	-	-	-	-	-	8
	大山村2-2	6	-	-	-	-	-	1
伯方	西伯方村	25	-	-	-	-	3	-
	伯方町	68	-	-	-	-	2	-
上浦	盛口村	175	1	1	1	-	6	6
	瀬戸崎村	73	-	-	-	-	3	2
大三島	鏡村	67	5	-	-	-	1	2
	岡山村	116	-	-	-	-	1	-
	宮浦村	19	-	-	-	-	1	-
関前	関前村	52	-	-	-	-	-	
今治市計		2,208	799	9	10	3	139	93

資料：市民が真ん中課「農林業センサス（農林水産省）」令和2年2月1日現在

果樹類	花き・花木	その他の 作物	酪農	肉用牛	養豚	養鶏	養蚕	その他の 畜産
6	1	-	1	-	-	1	-	-
16	5	-	-	-	-	-	-	-
1	3	1	3	-	-	-	-	-
8	8	-	-	1	-	-	-	-
5	1	-	-	-	-	1	-	1
28	1	-	-	3	-	-	-	1
2	-	-	-	-	-	-	-	-
x	x	x	x	x	x	x	x	x
8	2	2	-	-	-	-	-	-
18	-	2	-	-	-	-	-	-
3	4	4	-	-	-	1	-	-
-	13	-	-	-	-	-	-	-
1	-	1	-	-	-	-	-	-
2	1	1	1	-	-	-	-	-
25	-	1	1	2	-	-	-	-
104	1	-	-	-	-	-	-	-
37	-	-	-	-	-	-	-	-
120	4	-	-	-	2	2	-	-
55	-	1	-	1	-	-	-	-
x	x	x	x	x	x	x	x	x
2	-	1	-	-	-	-	-	-
6	-	-	-	-	-	-	-	-
18	-	-	-	-	-	-	-	-
41	-	-	-	-	-	-	-	-
5	-	-	-	-	-	-	-	-
21	-	-	-	-	-	1	-	-
64	2	-	-	-	-	-	-	-
160	-	-	-	-	-	-	-	-
68	-	-	-	-	-	-	-	-
59	-	-	-	-	-	-	-	-
114	-	1	-	-	-	-	-	-
18	-	-	-	-	-	-	-	-
51	-	1	-	-	-	-	-	-
1,069	47	16	6	7	2	6	-	2



第4-4表 船体別漁船数（支所別）

	総 数			動		
	隻 数	総 t 数	総馬力数	0 ~ 0.9 t		
				隻 数	総 t 数	総馬力数
令和3年	1,431	3,321.75	80,511	477	297.55	15,881
令和4年	1,363	3,107.98	79,580	457	280.91	15,632
5	1,330	3,024.82	78,414	451	283.61	15,831
6	1,317	2,949.80	79,914	451	284.64	16,110
愛媛県漁協						
今治支所	159	647.05	8,097	8	6.00	259
大浜支所	172	224.47	10,900	59	43.13	2,423
桜井支所	75	197.15	4,357	14	10.00	526
小部支所	213	288.86	11,549	120	69.30	4,653
菊間支所	60	144.76	3,178	19	13.10	624
渦浦支所	56	84.89	3,121	24	17.09	732
志津見支所	51	118.47	2,993	17	10.76	547
宮窪支所	228	818.11	19,900	20	12.33	814
伯方支所	153	159.04	7,526	101	61.33	3,433
大三島支所	98	163.91	5,766	46	28.91	1,523
関前支所	52	103.09	2,527	23	12.69	576

資料：県水産課「漁船統計表」各年12月31日現在  
 ※津倉支所は令和4年に志津見支所に名称変更

力 船

1 ~ 2.9 t			3 ~ 4.9 t			5 t 以上		
隻 数	総 t 数	総馬力数	隻 数	総 t 数	総馬力数	隻 数	総 t 数	総馬力数
528	850.12	32,900	387	1,810.72	24,814	39	363.36	6,916
506	791.84	32,000	361	57,140.49	24,928	39	350.58	7,020
499	801.25	32,542	343	1,607.68	23,201	37	289.24	6,840
500	804.68	33,939	331	1,548.93	23,356	35	311.55	6,509
30	51.46	1,702	121	589.59	6,136	—	—	—
106	148.42	6,879	7	32.92	1,598	—	—	—
34	60.80	2,406	27	126.35	1,425	—	—	—
69	105.89	5,179	24	113.67	1,717	—	—	—
27	44.09	1,779	9	44.27	362	5	43.30	413
26	35.42	1,568	4	19.18	376	2	13.20	445
21	32.95	1,298	9	42.23	834	4	32.53	314
83	169.59	6,772	107	483.67	8,143	18	152.52	4,171
44	64.06	2,970	8	33.65	1,123	—	—	—
45	70.98	2,891	4	17.16	367	3	46.86	985
15	21.02	495	11	46.24	1,275	3	23.14	181



## 第4-5表 漁業経営体数

	経営組織別					自営漁業の専業別			
	総数	個人	漁業	会社	共同 経営	総数	専業	兼業	
			協同組合					第1種兼業	第2種兼業
今治市	526	522	-	4	-	522	385	23	114
(今治市)	184	184	-	-	-	184	179	2	3
(波方町)	79	79	-	-	-	79	59	-	20
(大西町)	5	5	-	-	-	5	5	-	-
(菊間町)	21	21	-	-	-	21	11	2	8
(吉海町)	33	33	-	-	-	33	21	4	8
(宮窪町)	90	89	-	1	-	89	77	6	6
(伯方町)	64	62	-	2	-	62	19	2	41
(上浦町)	14	13	-	1	-	13	3	2	8
(大三島町)	24	24	-	-	-	24	2	5	17
(関前村)	12	12	-	-	-	12	9	-	3

資料：市民が真ん中課「2023年漁業センサス（農林水産省）」令和5年11月1日現在

## 第4-6表 男女別・年齢別15歳以上の漁業就業者数

	総数	男				女			
		計	15~29歳	30~59歳	60歳以上	計	15~29歳	30~59歳	60歳以上
今治市	584	564	11	188	365	20	-	7	13
(今治市)	198	194	2	81	111	4	-	1	3
(波方町)	79	76	2	19	55	3	-	2	1
(大西町)	5	5	-	-	5	-	-	-	-
(菊間町)	24	24	1	7	16	-	-	-	-
(吉海町)	45	42	2	17	23	3	-	1	2
(宮窪町)	113	111	4	42	65	2	-	2	-
(伯方町)	63	63	-	13	50	-	-	-	-
(上浦町)	16	13	-	4	9	3	-	-	3
(大三島町)	29	24	-	2	22	5	-	1	4
(関前村)	12	12	-	3	9	-	-	-	-

資料：市民が真ん中課「2023年漁業センサス（農林水産省）」令和5年11月1日現在

## 第4-7表 林野面積

(面積 : ha)

	林家数	林野面積						
		総数	利用土地種類別面積		所有形態別面積			
			現況 森林 面積	森林以外 の 草生地	国有	民有		
					独立行政 法人等	公有	私有	
平成22年	1,704	22,401	22,401	-	937	11	3,274	18,179
27	1,622	22,367	22,367	-	965	9	3,486	17,907
令和2年	1,419	22,298	22,298	-	936	11	3,453	17,898

資料：市民が真ん中課「農林業センサス（農林水産省）」各年2月1日現在  
 注）林家数…保有山林面積1ha以上の世帯数

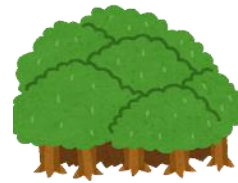



# 表 目 次

◎ 下記の項目をクリックしてください。

---

---

第5-1表	県内市町別製造業の状況(従業者4人以上の事業所)
第5-2表	製造事業所数(従業者4人以上の事業所)
第5-3表	製造従業者数(従業者4人以上の事業所)
第5-4表	製造品出荷額等(従業者4人以上の事業所)

## 5 製 造 業



第5-1表 県内市町別製造業の状況（従業者4人以上の事業所）

（単位：所・人・万円）

	事業所数	従業者数	事業に従事する者の人件費及び派遣受入者に係る人材派遣会社への支払額	原材料使用額等	製造品出荷額等
愛媛県	2,592	81,639	35,838,069	429,599,954	559,308,594
市部					
松山市	480	14,909	6,294,040	33,778,096	53,819,769
今治市	478	12,215	5,334,388	102,866,744	121,820,695
宇和島市	105	1,988	602,324	3,827,319	5,931,513
八幡浜市	58	1,503	486,644	3,080,226	4,178,009
新居浜市	223	11,291	6,211,294	104,026,455	136,263,367
西条市	301	9,788	4,762,128	97,236,343	113,045,576
大洲市	77	2,265	697,691	2,938,015	4,536,874
伊予市	73	2,436	792,949	5,171,576	8,585,554
四国中央市	363	13,497	6,101,299	53,050,245	74,637,369
西予市	73	1,206	379,585	1,641,693	2,710,014
東温市	68	2,858	1,418,833	5,831,974	8,907,661
越智郡					
上島町	27	465	177,830	3,757,995	4,377,600
上浮穴郡					
久万高原町	16	143	45,818	176,117	255,842
伊予郡					
松前町	78	3,692	1,465,194	8,941,591	13,937,031
砥部町	52	1,271	443,062	978,814	2,362,879
喜多郡					
内子町	53	940	296,928	1,273,109	2,001,464
西宇和郡					
伊方町	15	265	71,721	309,716	485,118
北宇和郡					
松野町	4	131	37,611	266,464	414,069
鬼北町	23	339	111,119	252,092	514,242
南宇和郡					
愛南町	25	437	107,611	195,370	523,948

資料：市民が真ん中課「経済構造実態調査」令和6年6月1日調査

注）従業者4人以上の数値である。

第5-2表 製造事業所数（従業者4人以上の事業所）

（単位：所）

	令和元年	令和2年	令和3年	令和4年	令和5年
総 数	362	393	476	482	478
09 食 料 品 製 造 業	26	23	29	31	30
10 飲 料 ・ た ば こ ・ 飼 料 製 造 業	3	2	2	2	2
11 織 維 工 業	135	129	162	166	164
12 木 材 ・ 木 製 品 製 造 業 (家 具 を 除 く)	3	2	4	4	4
13 家 具 ・ 装 備 品 製 造 業	11	9	15	16	16
14 パ ル プ ・ 紙 ・ 紙 加 工 品 製 造 業	4	4	4	4	4
15 印 刷 ・ 同 関 連 業	11	9	16	17	17
16 化 学 工 業	5	3	4	4	4
17 石 油 製 品 ・ 石 炭 製 品 製 造 業	2	4	4	4	4
18 プ ラ ス チ ッ ク 製 品 製 造 業 (別 掲 を 除 く)	5	5	8	8	8
19 ゴ ム 製 品 製 造 業	-	-	-	-	-
20 な め し 革 ・ 同 製 品 ・ 毛 皮 製 造 業	-	-	-	-	-
21 窯 業 ・ 土 石 製 品 製 造 業	15	16	23	22	22
22 鉄 鋼 業	6	13	15	16	16
23 非 鉄 金 属 製 造 業	1	1	1	1	1
24 金 属 製 品 製 造 業	27	25	26	25	25
25 は ん 用 機 械 器 具 製 造 業	9	7	8	8	8
26 生 産 用 機 械 器 具 製 造 業	7	7	10	10	10
27 業 務 用 機 械 器 具 製 造 業	4	6	4	4	4
28 電 子 部 品 ・ デ バ イ ス ・ 電 子 回 路 製 造 業	1	1	2	2	2
29 電 気 機 械 器 具 製 造 業	2	3	4	4	4
30 情 報 通 信 機 械 器 具 製 造 業	-	-	-	-	-
31 輸 送 用 機 械 器 具 製 造 業	80	121	128	127	126
32 そ の 他 の 製 造 業	5	3	7	7	7
従業者規模					
総 数	362	393	476	482	478
4 ～ 9 人	113	137	} 391	} 390	} 389
10 ～ 19	110	109			
20 ～ 29	61	64			
30 ～ 99	57	67	} 80	} 87	} 84
100 ～ 299	16	11			
300 ～	5	5			

資料：市民が真ん中課「工業統計調査（総務省・経済産業省）」数値は翌年6月1日調査。令和元年  
市民が真ん中課「経済センサス活動調査」数値は翌年6月1日調査。令和2年  
市民が真ん中課「経済構造実態調査」数値は翌年6月1日調査。令和3年～

注）従業者4人以上の事業所の数値である。

注）各調査は調査の範囲や用語の定義が異なるため、過去の調査と単純比較はできません。

## 第5-3表 製造従業者数（従業者4人以上の事業所）

（単位：人）

	令和元年	令和2年	令和3年	令和4年	令和5年
総数	11,479	11,296	11,850	12,423	12,215
09 食料品製造業	1,094	983	1,042	1,158	1,021
10 飲料・たばこ・飼料製造業	50	40	45	42	42
11 繊維工業	2,993	2,845	2,993	3,077	3,018
12 木材・木製品製造業(家具を除く)	21	12	17	18	18
13 家具・装備品製造業	133	127	186	251	254
14 パルプ・紙・紙加工品製造業	48	78	79	80	86
15 印刷・同関連業	344	125	164	226	226
16 化学工業	175	136	187	182	184
17 石油製品・石炭製品製造業	454	479	456	516	478
18 プラスチック製品製造業(別掲を除く)	111	104	112	111	114
19 ゴム製品製造業	-	-	-	-	-
20 なめし革・同製品・毛皮製造業	-	-	-	-	-
21 窯業・土石製品製造業	213	207	245	242	238
22 鉄鋼業	224	362	376	465	387
23 非鉄金属製造業	67	68	67	76	78
24 金属製品製造業	576	498	475	440	441
25 はん用機械器具製造業	522	351	468	481	502
26 生産用機械器具製造業	56	72	83	82	84
27 業務用機械器具製造業	122	162	103	119	122
28 電子部品・デバイス・電子回路製造業	26	22	24	24	24
29 電気機械器具製造業	544	525	490	429	377
30 情報通信機械器具製造業	-	-	-	-	-
31 輸送用機械器具製造業	3,677	4,083	4,211	4,377	4,494
32 その他の製造業	29	17	27	27	27

資料：市民が真ん中課「工業統計調査（総務省・経済産業省）」数値は翌年6月1日調査。令和元年  
市民が真ん中課「経済センサス活動調査」数値は翌年6月1日調査。令和2年  
市民が真ん中課「経済構造実態調査」数値は翌年6月1日調査。令和3年～

注) 従業者4人以上の事業所の数値である。

注) 各調査は調査の範囲や用語の定義が異なるため、過去の調査と単純比較はできません。

第5-4表 製造品出荷額等（従業者4人以上の事業所）

（単位：万円）

	令和元年	令和2年	令和3年	令和4年	令和5年
総数	105,397,628	68,817,008	104,518,942	114,264,233	121,820,695
09 食料品製造業	2,557,715	2,539,859	2,776,868	3,590,223	3,145,755
10 飲料・たばこ・飼料製造業	89,661	X	X	X	X
11 繊維工業	4,577,252	4,279,287	4,261,478	4,979,772	5,181,302
12 木材・木製品製造業(家具を除く)	40,095	X	41,359	43,193	40,830
13 家具・装備品製造業	223,610	239,674	253,605	398,834	496,679
14 パルプ・紙・紙加工品製造業	69,618	121,285	150,953	155,512	165,194
15 印刷・同関連業	543,930	115,201	108,810	237,929	241,324
16 化学工業	442,090	295,989	450,393	471,990	489,873
17 石油製品・石炭製品製造業	X	25,678,876	61,368,308	68,987,525	72,212,277
18 プラスチック製品製造業(別掲を除く)	133,735	135,573	147,143	149,003	151,092
19 ゴム製品製造業	-	-	-	-	-
20 なめし革・同製品・毛皮製造業	-	-	-	-	-
21 窯業・土石製品製造業	749,402	712,063	817,116	780,273	776,393
22 鉄鋼業	413,604	1,546,548	1,705,663	2,064,140	2,233,686
23 非鉄金属製造業	X	X	X	X	X
24 金属製品製造業	863,538	946,358	818,909	626,513	641,993
25 はん用機械器具製造業	1,265,050	1,027,588	835,303	1,035,206	1,182,740
26 生産用機械器具製造業	97,060	126,210	132,414	127,562	110,840
27 業務用機械器具製造業	93,072	195,880	94,517	84,927	86,696
28 電子部品・デバイス・電子回路製造業	X	X	X	X	X
29 電気機械器具製造業	X	2,449,743	2,415,946	1,623,184	491,482
30 情報通信機械器具製造業	-	-	-	-	-
31 輸送用機械器具製造業	31,563,480	27,930,836	27,409,764	28,008,547	33,424,572
32 その他の製造業	22,495	13,498	24,741	26,088	24,878

資料：市民が真ん中課「工業統計調査（総務省・経済産業省）」数値は翌年6月1日調査。令和元年  
 市民が真ん中課「経済センサス活動調査」数値は翌年6月1日調査。令和2年  
 市民が真ん中課「経済構造実態調査」数値は翌年6月1日調査。令和3年～

注) 従業者4人以上の事業所の数値である。

注) 各調査は調査の範囲や用語の定義が異なるため、過去の調査と単純比較はできません。

## 表 目 次

◎ 下記の項目をクリックしてください。

---

第6-1表	県内市町別商業の状況
第6-2表	産業別商業の状況（飲食店を除く）

# 6 商 業



## 第6-1表 県内市町別商業の状況

(単位：百万円)

	商 店 数			従 業 者 数			年 間 商 品 販 売 額		
	総 数	卸売業	小売業	総 数	卸売業	小売業	総 数	卸 売 業	小 売 業
愛 媛 県	13,072	3,178	9,894	95,617	26,252	69,365	3,810,727	2,394,123	1,416,604
松 山 市	4,146	1,237	2,909	38,106	12,051	26,055	1,633,334	1,070,841	562,492
今 治 市	1,661	403	1,258	10,713	2,771	7,942	513,919	353,479	160,440
宇 和 島 市	1,046	246	800	6,126	1,864	4,262	291,663	204,110	87,553
八 幡 浜 市	477	127	350	2,333	680	1,653	65,134	35,644	29,489
新 居 浜 市	1,027	253	774	8,264	2,070	6,194	270,260	155,376	114,884
西 条 市	922	191	731	6,213	1,090	5,123	168,707	65,555	103,152
大 洲 市	542	96	446	3,422	690	2,732	87,044	32,173	54,871
伊 予 市	348	71	277	2,388	536	1,852	76,263	39,349	36,914
四国中央市	789	217	572	5,395	1,755	3,640	305,925	219,100	86,825
西 予 市	478	75	403	2,512	588	1,924	74,711	41,439	33,273
東 温 市	263	52	211	2,354	593	1,761	122,427	83,583	38,844
上 島 町	72	9	63	273	50	223	1,828	86	1,742
久万高原町	105	15	90	389	76	313	5,868	2,327	3,541
松 前 町	289	64	225	2,794	723	2,071	81,335	35,513	45,822
砥 部 町	179	33	146	1,344	377	967	61,282	41,563	19,719
内 子 町	214	23	191	848	76	772	12,246	2,900	9,346
伊 方 町	97	9	88	286	37	249	3,545	1,137	2,408
松 野 町	31	1	30	126	3	123	1,150	-	1,150
鬼 北 町	128	14	114	607	57	550	13,907	4,617	9,290
愛 南 町	258	42	216	1,124	165	959	20,180	5,331	14,849

資料：市民が真ん中課「経済センサス-活動調査（総務省統計局・経済産業省）」令和3年6月1日現在

第6-2表 産業別商業の状況（飲食店を除く）

	事業所数	従業者数	年間商品 販売額
令和3年	1,661	10,713	513,919
【卸売業計】	403	2,771	353,479
50 [各種商品卸売業]	1	10	X
51 [繊維・衣服等卸売業]	46	336	58,611
511 繊維品卸売業（衣服、身の回り品を除く）	10	62	X
512 衣服卸売業	10	97	X
513 身の回り品卸売業	26	177	13,837
52 [飲食品卸売業]	83	640	26,576
521 農畜産物・水産物卸売業	54	399	12,529
522 食料・飲料卸売業	29	241	14,047
53 [建築材料、鉱物・金属材料等卸売業]	115	745	176,062
531 建築材料卸売業	34	161	6,930
532 化学製品卸売業	33	226	20,464
533 石油・鉱物卸売業	10	49	3,586
534 鉄鋼製品卸売業	20	231	137,784
535 非鉄金属卸売業	6	9	5,733
536 再生資源卸売業	12	69	1,566
54 [機械器具卸売業]	94	731	72,849
541 産業機械器具卸売業	41	366	29,291
542 自動車卸売業	19	154	6,966
543 電気機械器具卸売業	17	84	4,930
549 その他の機械器具卸売業	17	127	31,662
55 [その他の卸売業]	64	309	X
551 家具・建具・じゅう器等卸売業	4	18	544
552 医薬品・化粧品等卸売業	19	113	12,460
553 紙・紙製品卸売業	6	54	1,627
559 他に分類されない卸売業	35	124	X

資料：市民が真ん中課「経済センサス-活動調査（総務省統計局・経済産業省）」令和3年6月1日現在

( 単位 : 百万円・㎡ )

売場面積 (小売業)	1店当たり 従業者数	年間商品販売額		
		1店当たり	従業者 1人当たり	売場面積 1㎡当たり
220,815	6.4	309.4	48.0	-
-	6.9	877.1	127.6	-
-	X	X	X	-
-	7.3	1,274.2	174.4	-
-	6.2	X	X	-
-	9.7	X	X	-
-	6.8	532.2	78.2	-
-	7.7	320.2	41.5	-
-	7.4	232.0	31.4	-
-	8.3	484.4	58.3	-
-	6.5	1,531.0	236.3	-
-	4.7	203.8	43.0	-
-	6.8	620.1	90.5	-
-	4.9	358.6	73.2	-
-	11.6	6,889.2	596.5	-
-	1.5	955.5	637.0	-
-	5.8	130.5	22.7	-
-	7.8	775.0	99.7	-
-	8.9	714.4	80.0	-
-	8.1	366.6	45.2	-
-	4.9	290.0	58.7	-
-	7.5	1,862.5	249.3	-
-	4.8	X	X	-
-	4.5	136.0	30.2	-
-	5.9	655.8	110.3	-
-	9.0	271.2	30.1	-
-	3.5	X	X	-

第6-2表 産業別商業の状況（飲食店を除く）（つづき）

	事業所数	従業者数	年間商品 販売額
【 小 売 業 計 】	1,258	7,942	160,440
56 [ 各種商品小売業 ]	7	136	6,409
561 百貨店、総合スーパー	1	69	x
569 その他の各種商品小売業（従業者が常時50人未満のもの）	6	67	x
57 [ 織物・衣服・身の回り品小売業 ]	151	576	6,846
571 呉服・服地・寝具小売業	17	48	438
572 男子服小売業	16	69	855
573 婦人・子供服小売業	72	213	2,914
574 靴・履物小売業	9	27	490
579 その他の織物・衣服・身の回り品小売業	37	219	2,150
58 [ 飲食料品小売業 ]	360	3,605	47,717
581 各種食料品小売業	48	1,422	28,044
585 酒小売業	42	84	200
583 食肉小売業	12	48	771
584 鮮魚小売業	10	84	1,347
582 野菜・果実小売業	29	162	829
586 菓子・パン小売業	91	417	1,311
589 その他の飲食料品小売業	128	1,388	15,216
59 [ 機械器具小売業 ]	201	956	22,506
591 自動車小売業	106	569	14,424
592 自転車小売業	24	53	262
593 機械器具小売業（自動車・自転車を除く）	71	334	7,819
60 [ その他の小売業 ]	503	2,478	72,476
601 家具・建具・畳小売業	30	128	1,863
602 じゅう器小売業	24	82	660
603 医薬品・化粧品小売業	107	656	14,715
604 農耕用品小売業	27	144	3,135
605 燃料小売業	98	443	41,462
606 書籍・文房具小売業	41	346	3,211
607 スポーツ用品・がん具・娯楽用品・楽器小売業	22	105	1,390
608 写真機・時計・眼鏡小売業	28	90	644
609 他に分類されない小売業	126	484	5,395
61 [ 無店舗小売業 ]	36	191	4,485
611 通信販売・訪問販売小売業	19	66	1,017
612 自動販売機による小売業	3	4	-
619 その他の無店舗小売業	14	121	3,468

( 単位 : 百万円・㎡ )

売場面積 (小売業)	1店当たり 従業者数	年間商品販売額		
		1店当たり	従業者 1人当たり	売場面積 1㎡当たり
220,815	6.3	127.5	20.2	0.7
12,745	19.4	915.6	47.1	0.5
x	69.0	x	x	x
x	11.2	x	x	x
29,870	3.8	45.3	11.9	0.2
1,413	2.8	25.8	9.1	0.3
4,075	4.3	53.4	12.4	0.2
7,654	3.0	40.5	13.7	0.4
1,656	3.0	54.4	18.1	0.3
15,072	5.9	58.1	9.8	0.1
82,499	10.0	132.5	13.2	0.6
47,803	29.6	584.3	19.7	0.6
158	2.0	4.8	2.4	1.3
588	4.0	64.3	16.1	1.3
575	8.4	134.7	16.0	2.3
2,962	5.6	28.6	5.1	0.3
2,540	4.6	14.4	3.1	0.5
27,873	10.8	118.9	11.0	0.5
16,773	4.8	112.0	23.5	1.3
3,055	5.4	136.1	25.3	4.7
1,112	2.2	10.9	4.9	0.2
12,606	4.7	110.1	23.4	0.6
78,928	4.9	144.1	29.2	0.9
12,999	4.3	62.1	14.6	0.1
2,789	3.4	27.5	8.0	0.2
20,061	6.1	137.5	22.4	0.7
3,896	5.3	116.1	21.8	0.8
287	4.5	423.1	93.6	144.5
5,134	8.4	78.3	9.3	0.6
7,102	4.8	63.2	13.2	0.2
1,118	3.2	23.0	7.2	0.6
25,542	3.8	42.8	11.1	0.2
-	5.3	124.6	23.5	-
-	3.5	53.5	15.4	-
-	1.3	-	-	-
-	8.6	247.7	28.7	-



# 表 目 次

◎ 下記の項目をクリックしてください。

---

第7-1表	県内市町別総生産・市町民所得
第7-2表	今治市内総生産
第7-3表	今治市民所得
第7-4表	東予の市町内総生産
第7-5表	東予の市町民所得

## 7 市民所得



第7-1表 県内市町別総生産・市町民所得

令和4年度	市町内総生産		市町民所得		
	金額 (百万円)	地域別 構成比 (%)	金額 (百万円)	1人当たり市町民所得	
				実額 (千円)	水準 県=100
愛媛県	5,138,119	100.0	3,610,974	2,764	100.0
今治市	581,181	11.3	443,859	3,021	109.3
松山市	1,738,375	33.8	1,267,000	2,504	90.6
宇和島市	235,757	4.6	166,874	2,461	89.0
八幡浜市	111,738	2.2	77,283	2,521	91.2
新居浜市	653,464	12.7	382,337	3,369	121.9
西条市	509,620	9.9	330,238	3,221	116.5
大洲市	137,921	2.7	100,599	2,570	93.0
伊予市	117,070	2.3	94,819	2,750	99.5
四国中央市	429,521	8.4	265,042	3,286	118.9
西予市	103,127	2.0	80,374	2,359	85.3
東温市	132,400	2.6	96,603	2,870	103.8
上島町	28,990	0.6	16,955	2,721	98.4
久万高原町	28,125	0.5	16,948	2,453	88.7
松前町	93,619	1.8	84,173	2,865	103.7
砥部町	57,678	1.1	52,212	2,578	93.3
内子町	42,549	0.8	38,067	2,588	93.6
伊方町	44,127	0.9	21,306	2,692	97.4
松野町	8,729	0.2	8,724	2,460	89.0
鬼北町	24,336	0.5	22,702	2,433	88.0
愛南町	59,789	1.2	44,860	2,398	86.8

資料：県企画統計課「愛媛県市町民所得統計」

注) 1人当たり市町民所得＝市町民所得÷人口

第7-2表 今治市内総生産

項 目	平成25年度	平成26年度	平成27年度	平成28年度
農 林 水 産 業	6,737	5,953	6,531	7,169
農 業	5,104	4,561	5,053	5,744
林 業	226	251	257	260
水 産 業	1,407	1,141	1,220	1,164
鉱 業	2,944	3,298	3,339	2,897
製 造 業	239,622	181,221	225,131	211,599
電 気 ・ ガ ス ・ 水 道 ・ 廃 棄 物 処 理 業	12,382	13,871	14,813	16,036
建 設 業	23,191	22,344	25,272	37,970
卸 売 ・ 小 売 業	64,997	64,169	64,530	63,831
運 輸 ・ 郵 便 業	44,864	44,456	45,978	45,377
宿 泊 ・ 飲 食 サ ー ビ ス 業	12,061	12,379	12,716	14,145
情 報 通 信 業	13,453	13,037	12,852	12,933
金 融 ・ 保 険 業	23,486	22,436	22,274	21,176
不 動 産 業	65,097	63,650	63,016	61,443
専 門 ・ 科 学 技 術 ・ 業 務 支 援 サ ー ビ ス 業	20,990	21,330	22,783	22,838
公 務 業	21,012	22,552	22,460	22,761
教 育 業	24,253	24,401	24,165	24,600
保 健 衛 生 ・ 社 会 事 業	56,970	56,753	60,241	61,680
そ の 他 の サ ー ビ ス	20,793	21,003	21,663	21,148
小 計	652,853	592,854	647,764	647,603
輸 入 品 の 税 ・ 関 税	8,872	10,555	11,185	9,758
(控除) 総資本形成に係る消費税	5,112	6,305	7,985	7,730
市 内 総 生 産	656,614	597,104	650,964	649,630
(参考)				
第 一 次 産 業	6,737	5,953	6,531	7,169
第 二 次 産 業	265,757	206,864	253,741	252,466
第 三 次 産 業	380,359	380,038	387,492	387,968

資料：県企画統計課「愛媛県市町民所得統計」

市内総生産…1年度間に市内での各経済活動部門の生産活動によって新たに生み出された付加価値の貨幣評価額。これは市内の生産活動に対する各経済活動部門の寄与を表わすもので、産出額から中間投入（原材料、光熱費などの経費）を控除したものの。

第7-3表 今治市民所得

	平成25年度	平成26年度	平成27年度	平成28年度
雇 用 者 報 酬	260,567	261,673	268,117	277,420
財 産 所 得 (非 企 業 部 門)	25,503	26,015	25,214	23,812
一 般 政 府	258	486	444	387
家 計	24,958	25,245	24,475	23,100
対 家 計 民 間 非 営 利 団 体	286	284	296	325
企 業 所 得 (法 人 企 業 の 第 1 次 所 得 バ ラ ン ス)	144,863	116,910	136,081	139,168
民 間 法 人 企 業	101,505	76,092	91,868	97,564
公 的 企 業	5,125	5,422	5,589	4,812
個 人 企 業	38,232	35,396	38,625	36,793
農 林 水 産 業	2,149	1,539	2,379	2,678
そ の 他 の 産 業 (非 農 林 水 産 ・ 非 金 融)	13,801	12,798	15,672	13,907
持 ち 家	22,282	21,058	20,575	20,209
市 民 所 得	430,933	404,598	429,412	440,400

資料：県企画統計課「愛媛県市町民所得統計」

市民所得…市内居住者（法人などを含む）に分配される所得のことであり、雇用者報酬、財産所得、企業所得からなる。

( 単位 : 百万円・% )

平成29年度	平成30年度	令和元年度	令和2年度	令和3年度	令和4年度	令和4年度 対前年増加率
6,729	6,287	5,863	5,651	5,605	5,844	4.3
5,364	5,005	4,772	4,842	4,780	4,732	△ 1.0
259	280	266	239	257	267	3.9
1,106	1,002	824	570	568	845	48.8
3,021	2,887	2,828	2,746	2,562	3,137	22.4
297,327	336,857	267,034	141,929	282,312	171,956	△ 39.1
15,829	15,948	16,168	14,254	13,735	12,670	△ 7.8
29,551	26,295	29,011	30,972	26,268	21,375	△ 18.6
66,036	65,636	63,718	59,131	62,804	65,689	4.6
45,636	43,483	42,650	37,659	36,808	38,607	4.9
14,806	15,097	13,983	8,539	7,601	10,192	34.1
12,584	12,510	11,698	12,186	11,316	10,845	△ 4.2
21,242	20,385	21,825	20,813	21,592	23,661	9.6
60,019	58,645	58,109	57,658	57,090	56,374	△ 1.3
21,901	21,844	21,338	21,092	21,834	22,736	4.1
22,290	23,225	23,206	24,753	24,551	24,764	0.9
24,393	23,445	23,135	22,316	22,413	22,617	0.9
61,132	62,738	63,917	63,381	64,107	64,893	1.2
21,634	21,216	20,876	19,048	20,414	20,990	2.8
724,130	756,498	685,360	542,130	681,011	576,349	△ 15.4
11,940	13,370	11,943	9,615	14,086	15,312	8.7
9,007	11,122	9,998	7,682	11,265	10,479	△ 7.0
727,063	758,745	687,306	544,063	683,833	581,181	△ 15.0
6,729	6,287	5,863	5,651	5,605	5,844	4.3
329,898	366,039	298,874	175,647	311,142	196,468	△ 36.9
387,502	384,172	380,623	360,831	364,264	374,037	2.7

注) ここに掲載した推計値は、最新資料の利用、推計方法の改訂等により、平成25年度まで遡及改訂しているため、令和3年度以前の推計値についても本書の値を利用すること。

( 単位 : 百万円・% )

平成29年度	平成30年度	令和元年度	令和2年度	令和3年度	令和4年度	令和4年度 対前年増加率
285,062	277,332	287,200	282,286	291,967	294,287	0.8
24,998	24,146	25,296	24,387	25,622	26,396	3.0
302	410	563	428	497	535	7.6
24,311	23,313	24,341	23,561	24,641	25,305	2.7
385	422	392	398	484	555	14.7
160,044	156,734	130,287	86,048	133,529	123,175	△ 7.8
118,763	115,608	92,427	48,810	97,634	84,260	△ 13.7
5,016	4,580	4,520	2,924	3,063	6,425	109.8
36,265	36,546	33,341	34,314	32,832	32,490	△ 1.0
2,613	1,831	1,532	1,493	1,786	1,545	△ 13.5
14,144	15,694	13,165	14,269	13,483	14,811	9.8
19,508	19,021	18,644	18,551	17,563	16,135	△ 8.1
470,104	458,212	442,783	392,721	451,118	443,859	△ 1.6

注) ここに掲載した推計値は、最新資料の利用、推計方法の改訂等により、平成25年度まで遡及改訂しているため、令和3年度以前の推計値についても本書の値を利用すること。

第7-4表 東予の市町内総生産

項 目	平成25年度	平成26年度	平成27年度	平成28年度
農 業	19,585	17,464	19,322	21,161
林 業	15,380	13,775	15,316	17,446
水 産 業	1,122	1,192	1,302	1,361
造 業	3,083	2,497	2,704	2,353
鉱 業	2,995	3,319	3,360	2,916
製 造 業	802,582	778,609	859,634	837,439
電 気 ・ ガ ス ・ 水 道 ・ 廃 棄 物 処 理 業	73,382	83,972	84,613	83,097
建 設 業	77,878	80,122	83,879	114,968
卸 売 ・ 小 売 業	170,430	168,478	169,798	168,605
運 輸 ・ 郵 便 業	138,762	136,681	136,647	138,104
宿 泊 ・ 飲 食 サ ー ビ ス 業	33,945	35,328	35,718	39,257
情 報 通 信 業	37,960	36,639	36,629	37,327
金 融 ・ 保 険 業	65,308	62,744	62,140	59,046
不 動 産 業	186,948	183,093	181,480	177,181
専 門 ・ 科 学 技 術 ・ 業 務 支 援 サ ー ビ ス 業	71,120	72,117	78,167	79,652
公 務 業	61,876	65,857	67,383	68,257
教 育 業	65,413	66,283	65,970	66,816
保 健 衛 生 ・ 社 会 事 業	164,948	165,189	174,809	178,319
そ の 他 の サ ー ビ ス	64,639	65,240	67,142	65,992
小 計	2,037,770	2,021,136	2,126,692	2,138,136
輸 入 品 の 税 ・ 関 税	27,693	35,983	36,723	32,217
( 控 除 ) 総 資 本 形 成 に 係 る 消 費 税	15,956	21,496	26,216	25,522
市 町 内 総 生 産	2,049,508	2,035,623	2,137,198	2,144,831
( 参 考 )				
第 一 次 産 業	19,585	17,464	19,322	21,161
第 二 次 産 業	883,454	862,050	946,874	955,322
第 三 次 産 業	1,134,731	1,141,622	1,160,495	1,161,652

資料：県企画統計課「愛媛県市町民所得統計」

第7-5表 東予の市町民所得

	平成25年度	平成26年度	平成27年度	平成28年度
雇 用 者 報 酬	830,293	836,915	858,457	886,863
財 産 所 得 ( 非 企 業 部 門 )	79,022	80,879	78,552	74,015
一 般 政 府	966	1,555	1,320	972
家 計	77,344	78,625	76,500	72,243
対 家 計 民 間 非 営 利 団 体	713	699	732	800
企 業 所 得 ( 法 人 企 業 の 第 1 次 所 得 バ ラ ン ス )	423,549	375,818	408,778	414,453
民 間 法 人 企 業	294,552	252,390	276,323	289,177
公 的 企 業	15,471	17,639	17,442	15,268
個 人 企 業	113,526	105,788	115,013	110,009
農 林 水 産 業	6,125	4,390	6,991	7,893
そ の 他 の 産 業 ( 非 農 林 水 産 ・ 非 金 融 )	37,124	34,573	42,632	37,951
持 ち 家	70,277	66,825	65,390	64,165
市 町 民 所 得	1,332,865	1,293,613	1,345,787	1,375,331

資料：県企画統計課「愛媛県市町民所得統計」

( 単位 : 百万円・% )

平成29年度	平成30年度	令和元年度	令和2年度	令和3年度	令和4年度	令和4年度 対前年増加率
20,523	19,734	18,459	17,893	18,105	18,657	3.0
16,480	15,671	15,087	15,393	15,272	15,011	△ 1.7
1,367	1,326	1,297	1,300	1,427	1,387	△ 2.8
2,675	2,737	2,074	1,200	1,406	2,259	60.7
3,041	2,929	2,870	2,789	2,603	3,187	22.4
951,784	882,582	862,337	776,662	1,007,407	950,470	△ 5.7
83,508	81,610	78,526	72,319	77,093	56,979	△ 26.1
110,249	99,301	100,407	105,271	92,559	93,185	0.7
174,110	172,643	168,149	156,622	165,407	172,649	4.4
142,117	142,525	141,739	124,910	122,302	130,967	7.1
40,707	41,136	37,683	23,204	20,243	26,464	30.7
36,786	36,953	35,015	36,934	34,776	33,402	△ 4.0
58,847	56,797	60,593	57,381	59,711	65,318	9.4
173,542	169,737	168,343	167,184	165,613	163,487	△ 1.3
78,109	78,964	78,237	78,215	82,229	85,776	4.3
69,215	71,544	72,274	74,983	73,549	75,097	2.1
65,630	62,023	61,262	59,296	59,980	60,712	1.2
176,217	180,348	183,125	181,282	182,519	184,508	1.1
68,193	67,119	66,259	60,559	61,854	63,602	2.8
2,252,578	2,165,946	2,135,276	1,995,504	2,225,950	2,184,460	△ 1.9
37,142	38,279	37,210	35,390	46,043	58,035	26.0
28,017	31,844	31,148	28,275	36,822	39,719	7.9
2,261,703	2,172,381	2,141,338	2,002,619	2,235,171	2,202,776	△ 1.4
20,523	19,734	18,459	17,893	18,105	18,657	3.0
1,065,074	984,812	965,614	884,721	1,102,569	1,046,842	△ 5.1
1,166,982	1,161,400	1,151,204	1,092,890	1,105,276	1,118,962	1.2

注) ここに掲載した推計値は、最新資料の利用、推計方法の改訂等により、平成25年度まで遡及改訂しているため、令和3年度以前の推計値についても本書の値を利用すること。

( 単位 : 百万円・% )

平成29年度	平成30年度	令和元年度	令和2年度	令和3年度	令和4年度	令和4年度 対前年増加率
909,842	884,352	914,295	898,621	930,850	938,196	0.8
77,776	74,956	78,842	75,855	79,822	82,373	3.2
669	1,013	1,471	977	1,135	1,303	14.8
76,157	72,912	76,400	73,877	77,469	79,678	2.9
950	1,032	971	1,001	1,217	1,392	14.4
460,795	439,761	416,247	306,833	413,356	417,861	1.1
336,788	317,908	304,186	194,409	304,771	307,839	1.0
15,325	13,017	11,643	8,760	9,458	12,436	31.5
108,682	108,836	100,418	103,665	99,127	97,585	△ 1.6
8,008	5,853	4,976	5,140	6,072	5,153	△ 15.1
38,671	42,555	36,259	39,621	37,326	41,009	9.9
62,003	60,428	59,183	58,903	55,729	51,423	△ 7.7
1,448,412	1,399,069	1,409,384	1,281,309	1,424,028	1,438,430	1.0

注) ここに掲載した推計値は、最新資料の利用、推計方法の改訂等により、平成25年度まで遡及改訂しているため、令和3年度以前の推計値についても本書の値を利用すること。



# 表 目 次

◎ 下記の項目をクリックしてください。

---

---

第8-1表 主要品目小売価格の推移(今治市)

8 物 価



第8-1表 主要品目小売価格の推移（今治市）

品名	単位	令和元年 (平成31年)	令和2年	令和3年	令和4年	令和5年
うるち米 <small>（単一・コシヒカリ）</small>	1袋・5kg	2,221	2,250	2,204	2,138	2,157
もち米	1kg	499	497	493	-	-
食パン	〃	548	542	518	532	560
カップ麺	1個・78g	143	145	150	161	182
小麦粉	1袋・1kg	279	288	286	328	365
まぐろ	100g	457	408	427	470	475
あじ	〃	130	128	132	153	169
いわし	〃	92	87	88	99	118
さば	〃	126	120	124	145	163
さんま	〃	95	119	148	165	191
たいい	〃	652	624	597	662	681
いか	〃	153	137	134	166	202
たこ	〃	366	333	340	389	430
あさり	〃	126	129	129	137	164
しらす干し	〃	401	395	389	387	531
ちくわ	〃	76	77	75	84	101
かまぼこ	〃	167	168	169	169	206
牛肉（ロース）	〃	741	762	725	758	701
豚肉（バラ）	〃	207	216	215	219	242
鶏肉	〃	140	139	126	124	135
ハム（ロースハム）	〃	197	204	199	203	210
ソーセージ	〃	196	192	183	191	221
牛乳 <small>（店頭売り、紙容器入り）</small>	1本・1000ml	247	255	236	245	284
バター	1箱・200g	419	414	419	419	494
鶏卵（サイズ混合）	10個入り1パック	192	205	224	226	300
キャベツ	1kg	157	178	153	174	193
ほうれんそう	〃	925	1,054	1,017	1,030	1,185
はくさい	〃	196	238	200	214	255
ねぎ	〃	718	719	723	769	842
レタス	〃	441	456	430	469	516
じゃがいも	〃	328	410	457	422	430
さといも	〃	616	563	572	684	705

資料：「小売物価統計調査（総務省統計局）」

注）各年平均値である。

第8-1表

## 主要品目小売価格の推移（今治市）

（つづき）

品名	単位	令和元年 (平成31年)	令和2年	令和3年	令和4年	令和5年
だ い こ ん	〃	162	176	177	216	210
に ん じ ん	〃	330	403	391	411	464
ご ぼ う	〃	671	659	725	733	835
た ま ね ぎ	〃	231	219	251	359	284
れ ん こ ん	〃	1,068	1,370	1,180	1,313	1,295
か ぼ ち や	〃	379	413	423	455	625
き ゆ う り	〃	650	684	627	649	745
な す	〃	695	729	702	661	702
ト マ ト	〃	673	722	675	771	819
干 し し い た け	100 g	1,106	1,106	1,363	1,313	1,433
わ か め	〃	191	209	190	183	208
豆 腐	1kg	209	216	236	249	293
油 揚 げ	〃	1,263	1,244	1,242	1,345	1,414
こ ん に や く	〃	386	385	391	403	414
梅 干 し	〃	1,953	1,936	2,197	2,510	2,496
だ い こ ん 漬	〃	590	585	576	582	606
りんご（ふじ又はつがる）	〃	583	718	583	675	650
み か ん	〃	607	617	613	661	719
梨	〃	715	940	888	906	914
ぶ どう（巨峰）	〃	1,702	1,973	1,967	2,156	2,259
柿	〃	488	553	551	532	609
桃	〃	1,135	1,366	1,272	1,356	1,462
す い か	〃	407	435	452	507	491
メ ロ ン	〃	748	744	832	900	851
い ち ご	〃	2,025	1,933	2,109	2,285	2,200
バ ナ ナ	〃	281	276	275	319	359
し ょ う 油	1本・1L	255	264	264	278	309
砂 糖	1袋・1kg	237	232	248	268	313
酢	1本・500ml	170	170	167	167	170
ソ ー ス	1本・500ml	202	204	203	219	255
マ ヨ ネ ー ズ	1本・450 g	253	239	280	312	364
キ ャ ン デ ー	1袋・90 g	185	187	187	188	204

第8-1表 主要品目小売価格の推移（今治市）（つづき）

品名	単位	令和元年 (平成31年)	令和2年	令和3年	令和4年	令和5年
チョコレート	100g	206	205	199	207	255
チューインガム	14粒入り1個	125	127	127	131	138
アイスクリーム	1個・110ml	258	269	266	269	294
おにぎり	1個	100	101	105	111	125
サラダ	100g	153	156	159	159	159
コロツケ	〃	79	84	86	87	83
緑茶（せん茶）	〃	357	331	332	328	333
紅茶	10袋	110	101	122	103	109
インスタントコーヒー	100g	964	984	986	1,088	1,137
※炭酸飲料	1本・1,000ml	83	81	166	175	216
清酒	1本・2,000ml	997	995	994	996	1,080
焼酎	1本・1,800ml	1,568	1,525	1,536	1,543	1,637
ビール（350ml 缶）	6缶入り1パック	1,155	1,161	1,101	1,126	1,154
中華そば（外食）	1杯	586	586	586	590	614
カレーライス（外食）	1皿	650	650	650	661	683
コーヒー（喫茶店）	1杯	482	482	484	502	515
ビール（外食）	1本・500ml	533	543	550	565	603
民営家賃	1か月・3.3㎡	3,430	3,436	3,468	3,454	3,393
公営家賃（公的住宅）（市町村営）	〃	938	954	966	986	998
畳替え代	1枚	7,870	11,000	11,000	11,000	11,000
都市ガス代	1か月・1465.12MJ	8,123	7,955	7,857	9,265	8,982
プロパンガス	1か月・10㎡	7,272	7,336	7,523	8,127	-
灯油	18L	1,614	1,530	1,755	2,100	2,118
水道料	1か月・20㎡	3,021	3,173	3,173	3,173	3,316
電気炊飯器	1台	35,986	34,883	34,371	34,708	39,624
ガステーブル	〃	26,957	23,882	23,888	25,630	28,197
冷蔵庫	〃	180,979	185,824	220,199	223,378	251,966
掃除機	〃	71,227	74,970	68,074	81,214	72,845
ルームエアコン	〃	226,785	203,225	212,060	81,577	80,832
室内時計	1個	4,883	4,950	4,950	-	-
鍋	〃	1,186	1,234	1,231	1,329	1,406
電球・ランプ	2本入り1パック	1,280	1,267	1,515	1,540	2,051

※炭酸飲料は令和2年までは500ml

第8-1表 主要品目小売価格の推移（今治市）（つづき）

品名	単位	令和元年 (平成31年)	令和2年	令和3年	令和4年	令和5年
タオル	1枚	318	323	323	334	355
ティシュペーパー	1,000組	358	377	381	387	460
台所用洗剤	1本・385ml	187	190	193	196	237
洗濯用洗剤	1kg	302	356	352	335	392
男子用ズボン(秋冬物)	1本	8,971	9,134	9,245	9,581	10,374
ワイシャツ(長袖)	1枚	2,416	2,449	2,438	2,449	2,174
子供用シャツ	2枚入り1袋	792	767	776	788	859
男性用靴下	1足	396	388	390	395	426
男性用靴(牛革)	〃	18,228	18,480	18,480	18,480	18,480
女性用靴(牛革)	〃	14,973	15,180	15,180	15,180	-
洗濯代(ワイシャツ)	1枚	173	175	176	179	194
ガソリン	レギュラー・1L	147	140	153	170	170
タクシー代	4km・昼・1回	1,233	1,300	1,300	1,300	1,347
P T A 会費(小学校)	1か年	2,867	2,533	2,800	3,368	3,367
P T A 会費(中学校)	〃	2,833	2,833	2,867	3,800	1,767
ノートブック	1冊	136	131	129	136	158
電池	単3形4個入り1パック	301	305	305	305	305
新聞代(地方・ブロック紙)	1か月	3,348	3,400	3,400	3,400	3,400
写真プリント代	1枚	39	40	40	-	-
歯ブラシ	1本	104	102	107	107	107
手洗い用石けん	3個入り1パック	231	225	710	731	784
化粧水(カウセリングを除く。)	1本・200ml	1,272	1,346	1,352	1,352	1,386
行政証明書手数料	印鑑証明・1通	300	300	300	300	300

## 表 目 次

◎ 下記の項目をクリックしてください。

---

第9-1表	建築確認申請書新築・増築別等件数(建築設備・工作物除く) (小学校区別)
第9-2表	市営住宅等の状況
第9-3表	道路実延長及び舗装・改良状況
第9-4表	公園の状況
第9-5表	都市公園の状況
第9-6表	歩行者道・自転車歩行者道(市道)

# 9 建 設



第9-1表 建築確認申請書新築・増築別等件数(建築設備・工作物除く)  
(小学校区別)

	住 宅		共同住宅		非 住 宅		総 戸 数	申請件数計
	新 築	増 築	棟	戸 数	新 築	増 築		
令和4年度	383	17	29	256	55	15	726	499
5	345	20	32	237	48	23	673	468
6	326	17	27	271	56	22	692	448
吹 揚	25	-	6	55	2	3	85	36
鳥 生	25	1	3	34	5	1	66	35
立 花	29	1	-	-	2	2	34	34
常 盤	21	1	1	4	1	3	30	27
別 宮	13	2	5	54	1	1	71	22
近 見	18	-	4	44	3	-	65	25
桜 井	13	3	-	-	2	-	18	18
富 田	42	3	2	18	3	4	70	54
清 水	19	-	-	-	1	-	20	20
日 高	33	1	1	4	12	2	52	49
乃 万	31	4	3	29	2	1	67	41
波 止 浜	7	1	1	18	4	1	31	14
国 分	11	-	-	-	3	1	15	15
朝 倉	8	-	-	-	1	-	9	9
鴨 部	5	-	-	-	-	-	5	5
九 和	3	-	-	-	1	-	4	4
波 方	3	-	-	-	2	-	5	5
大 西	13	-	-	-	1	1	15	15
菊 間	1	-	-	-	2	-	3	3
亀 岡	1	-	-	-	1	-	2	2
吉 海	-	-	-	-	-	-	-	-
宮 窪	-	-	-	-	-	-	-	-
伯 方	5	-	1	11	5	1	22	12
上 浦	-	-	-	-	-	-	-	-
大 三 島	-	-	-	-	2	1	3	3
岡 村	-	-	-	-	-	-	-	-

資料：建築住宅課

注) 住宅は兼用住宅を含む。

第9-2表 市営住宅等の状況

	総 数	建 設 お よ び					
		公 営					
		公営住宅計	旧 第 1 種 住 宅				
総 数	木 造		簡 平	簡 二	耐 火		
令和4年度	2,729	2,423	524	84	32	41	367
5	2,689	2,383	500	84	32	17	367
6	2,683	2,377	500	84	32	17	367

資料：建築住宅課 各年度末現在

- 注) 1 簡平は簡易耐火構造平屋建のこと。  
 2 簡二は簡易耐火構造二階建のこと。  
 3 耐火は耐火構造のこと。

第9-3表 道路実延長及び舗装・改良状況

	道 路 実 延 長				舗 装 道 路					
	総 計	国 道	県 道	市 道	総計(全舗装率)		国道(舗装率)		県道(舗装率)	
令和3年	1913.6	115.5	217.5	1580.7	1821.7	(95.2)	115.5	(100.0)	217.5	(100.0)
4	1914.9	115.5	217.5	1582.0	1823.1	(95.2)	115.5	(100.0)	217.5	(100.0)
5	1916.0	115.5	217.5	1583.0	1824.1	(95.2)	115.5	(100.0)	217.5	(100.0)
(今治市)	683.4	11.4	40.6	631.4	675.0	(98.8)	11.4	(100.0)	40.6	(100.0)
(朝倉村)	109.0	-	17.1	91.9	107.0	(98.1)	-	(-)	17.1	(100.0)
(玉川町)	230.3	15.9	21.8	192.6	175.4	(76.2)	15.9	(100.0)	21.8	(100.0)
(波方町)	83.0	-	19.7	63.3	82.8	(99.7)	-	(-)	19.7	(100.0)
(大西町)	96.3	-	8.9	87.4	91.5	(95.1)	-	-	8.9	(100.0)
(菊間町)	109.6	-	16.4	93.2	109.2	(99.6)	-	-	16.4	(100.0)
(吉海町)	88.6	6.9	22.3	59.5	84.3	(95.1)	6.9	(100.0)	22.3	(100.0)
(宮窪町)	72.6	2.3	10.8	59.5	69.4	(95.6)	2.3	(100.0)	10.8	(100.0)
(伯方町)	116.7	8.5	9.2	99.0	109.8	(94.1)	8.5	(100.0)	9.2	(100.0)
(上浦町)	106.9	6.9	17.0	83.1	103.1	(96.4)	6.9	(100.0)	17.0	(100.0)
(大三島町)	131.7	-	28.0	103.7	130.1	(98.8)	-	(-)	28.0	(100.0)
(関前村)	24.2	-	5.7	18.5	23.1	(95.5)	-	(-)	5.7	(100.0)

資料：県道路建設課「愛媛の道路」各年4月1日現在

- 注) 1 地域別内訳の数値には、「一般国道指定区間」を含めていない。  
 2 道路密度＝道路実延長／総面積

管 理 戸 数									
住 宅									そ の 他
旧 第 2 種 住 宅					新 法 分				
総 数	木 造	簡 平	簡 二	耐 火	総 数	木 造	耐 火		
1,442	161	194	68	1,019	457	38	419	306	
1,426	161	194	52	1,019	457	38	419	306	
1,420	155	194	52	1,019	457	38	419	306	

(単位:km・%)

市道(舗装率)	改 良 道 路									道路密度 (km/km <sup>2</sup> )
	総計(総改良率)		国道(改良率)		県道(改良率)		市道(改良率)			
1488.8 (94.2)	1315.0 (68.7)	114.7 (99.3)	191.3 (88.0)	1009.0 (63.8)	4.6					
1490.1 (94.2)	1316.9 (68.8)	114.7 (99.3)	191.4 (88.0)	1010.8 (63.9)	4.6					
1491.2 (94.2)	1318.6 (68.8)	114.7 (99.3)	191.5 (88.0)	1012.4 (64.0)	4.6					
622.9 (98.7)	558.2 (81.7)	11.2 (98.5)	39.0 (95.8)	508.0 (80.5)						
89.8 (97.8)	80.3 (73.7)	- (-)	15.5 (90.4)	64.8 (70.6)						
137.7 (71.5)	122.2 (53.1)	15.9 (100.0)	18.5 (85.0)	87.8 (45.6)						
63.1 (99.6)	63.7 (76.8)	- (-)	17.1 (86.7)	46.7 (73.7)						
82.7 (94.6)	60.2 (62.5)	- (-)	8.7 (97.9)	51.5 (59.0)						
92.8 (99.5)	69.4 (63.3)	- (-)	10.9 (66.6)	58.4 (62.7)						
55.1 (92.6)	54.6 (61.6)	6.9 (100.0)	18.0 (80.7)	29.8 (50.0)						
56.3 (94.6)	40.2 (55.4)	2.3 (100.0)	8.8 (81.8)	29.1 (48.9)						
92.2 (93.1)	68.5 (58.7)	8.3 (98.6)	8.9 (96.7)	51.3 (51.8)						
79.2 (95.3)	57.7 (54.0)	6.3 (93.0)	15.1 (88.7)	36.3 (43.6)						
102.1 (98.5)	69.9 (53.1)	- (-)	27.5 (98.2)	42.4 (40.9)						
17.4 (94.1)	9.9 (40.8)	- (-)	3.6 (62.8)	6.3 (34.0)						

第9-4表 公園の状況

種類		種別	箇所数	開設面積	1人当たり面積	
総数				ha	m <sup>2</sup> /人	
			181	206.97	14.10	
都市公園	基幹公園	街区(児童)公園	56	12.64	0.86	
		近隣公園	6	7.36	0.50	
		地区公園	7	32.08	2.19	
		都市基幹公園	4	74.87	5.10	
		運動公園	1	7.64	0.52	
	特殊公園	風致	1	4.82	0.33	
		歴史	2	8.01	0.55	
		植物	1	8.64	0.59	
		交通	1	1.57	0.11	
	都市緑地			9	8.14	0.55
	墓園			1	12.77	0.87
	広場			1	0.05	0.00
	その他の公園(健康広場等を含む)			91	28.36	1.93

資料：公園緑地課 令和7年3月31日現在 (1ha=10,000m<sup>2</sup>)  
 注) 人口は令和7年3月31日現在の住民基本台帳人口による。

第9-5表 都市公園の状況

	箇所数	開設面積	1人当たり公園面積
		ha	m <sup>2</sup> /人
令和4年度	90	178.60	11.85
5	90	178.60	11.99
6	90	178.60	12.17

資料：公園緑地課 各年度末現在  
 注) 人口は各年度末現在の住民基本台帳人口による。

第9-6表 歩行者道・自転車歩行者道(市道)

	歩道延長	歩道面積	自転車歩行者道延長	自転車歩行者道面積
	m	m <sup>2</sup>	m	m <sup>2</sup>
令和4年	39,155	84,172	104,001	375,032
5	39,122	84,016	104,242	375,785
6	38,852	83,404	104,946	377,404
7	38,945	83,512	105,595	379,417

資料：用地管理課 各年4月1日現在

# 目 次

◎ 下記の項目をクリックしてください。

---

第10-1表	JR今治駅乗車人員
第10-2表	今治港貨物輸移出入量(重要港湾)
第10-3表	今治港入港船舶状況(重要港湾)
第10-4表	今治港航路別乗降人員(重要港湾)
第10-5表	瀬戸内しまなみ海道車両通行量
第10-6表	自動車保有台数の推移
第10-7表	軽自動車課税台数の推移



第10-1表 JR今治駅乗降人員

区分 上段：乗車 中段：降車 下段：月計	令和 5年			令和 6年			令和 7年		
	総数	定期券 利 用	その他	総数	定期券 利 用	その他	総数	定期券 利 用	その他
1月	56,787	38,130	18,657	59,410	39,618	19,792	59,677	39,029	20,648
	53,920	38,130	15,790	56,247	39,618	16,629	55,968	39,029	16,939
	110,707	76,260	34,447	115,657	79,236	36,421	115,645	78,058	37,587
2月	47,316	29,484	17,832	52,258	32,045	20,213	50,895	31,136	19,759
	45,187	29,484	15,703	49,430	32,045	17,385	47,855	31,136	16,719
	92,503	58,968	33,535	101,688	64,090	37,598	98,750	62,272	36,478
3月	56,711	30,628	26,083	58,355	32,550	25,805	57,061	31,496	25,565
	53,199	30,628	22,571	54,103	32,550	21,553	52,408	31,496	20,912
	109,910	61,256	48,654	112,458	65,100	47,358	109,469	62,992	46,477
4月	61,716	39,900	21,816	61,714	39,420	22,294	62,578	39,360	23,218
	59,090	39,900	19,190	58,649	39,420	19,229	59,074	39,360	19,714
	120,806	79,800	41,006	120,363	78,840	41,523	121,652	78,720	42,932
5月	68,914	42,067	26,847	64,178	41,695	22,483	69,076	41,168	27,908
	65,328	42,067	23,261	60,749	41,695	19,054	64,910	41,168	23,742
	134,242	84,134	50,108	124,927	83,390	41,537	133,986	82,336	51,650
6月	59,066	40,500	18,566	59,352	40,320	19,032	59,681	39,840	19,841
	56,312	40,500	15,812	56,506	40,320	16,186	56,326	39,840	16,486
	115,378	81,000	34,378	115,858	80,640	35,218	116,007	79,680	36,327
7月	60,873	40,021	20,852	62,144	39,742	22,402	62,089	39,928	22,161
	57,906	40,021	17,885	58,957	39,742	19,215	58,854	39,928	18,926
	118,779	80,042	38,737	121,101	79,484	41,617	120,943	79,856	41,087
8月	66,572	39,370	27,202	65,155	37,851	27,304	66,912	38,006	28,906
	62,818	39,370	23,448	60,669	37,851	22,818	62,120	38,006	24,114
	129,390	78,740	50,650	125,824	75,702	50,122	129,032	76,012	53,020
9月	60,983	40,200	20,783	62,009	39,780	22,229	61,816	39,630	22,186
	58,120	40,200	17,920	58,766	39,780	18,986	58,090	39,630	18,460
	119,103	80,400	38,703	120,775	79,560	41,215	119,906	79,260	40,646
10月	62,660	40,052	22,608	64,599	39,835	24,764	65,283	39,711	25,572
	59,568	40,052	19,516	60,810	39,835	20,975	60,777	39,711	21,066
	122,228	80,104	42,124	125,409	79,670	45,739	126,060	79,422	46,638
11月	60,418	38,850	21,568	62,323	38,280	24,043	62,791	37,980	24,811
	57,802	38,850	18,952	58,696	38,280	20,416	58,768	37,980	20,788
	118,220	77,700	40,520	121,019	76,560	44,459	121,559	75,960	45,599
12月	56,851	35,588	21,263	58,494	35,371	23,123	59,087	35,588	23,499
	54,472	35,588	18,884	55,497	35,371	20,126	55,672	35,588	20,084
	111,323	71,176	40,147	113,991	70,742	43,249	114,759	71,176	43,583
年間合計	718,867	454,790	264,077	729,991	456,507	273,484	736,946	452,872	284,074
	683,722	454,790	228,932	689,079	456,507	232,572	690,822	452,872	237,950
	1,402,589	909,580	493,009	1,419,070	913,014	506,056	1,427,768	905,744	522,024
1日当り人員	1,969	1,246	723	1,994	1,247	747	2,019	1,241	778
	1,873	1,246	627	1,882	1,247	635	1,893	1,241	652
	3,843	2,492	1,351	3,878	2,495	1,383	3,911	2,481	1,430

資料：四国旅客鉄道株式会社

第10-2表 今治港貨物輸移出入量（重要港湾）

（単位：t）

	輸 移 出			輸 移 入			総 数		
	外 貨	内 貨	小 計	外 貨	内 貨	小 計	外 貨	内 貨	合 計
平成29年	127,767	254,985	382,752	226,789	537,468	764,257	354,556	792,453	1,147,009
30	134,399	236,314	370,713	255,578	548,124	803,702	389,977	784,438	1,174,415
令和元年 (平成31年)	135,958	236,759	372,717	257,383	547,195	804,578	393,341	783,954	1,177,295
令和 2 年	119,562	208,236	327,798	258,706	475,784	734,490	378,268	684,020	1,062,288
3	122,569	191,827	314,396	235,738	460,968	696,706	358,307	652,795	1,011,102
4	96,477	205,840	302,317	190,788	503,426	694,214	287,265	709,266	996,531
5	92,689	281,264	373,953	162,883	550,737	713,620	255,572	832,001	1,087,573
6	96,114	288,610	384,724	231,522	483,946	715,468	327,636	772,556	1,100,192

資料：港湾漁港課「港湾統計」

注）重要港湾…国際海上輸送網又は国内海上輸送網の拠点となる港湾その他の国の利害に重大な関係を有する港湾で政令で定めるもの（港湾法第2条第2項）

第10-3表 今治港入港船舶状況（重要港湾）

	総 数		外 航		内 航		フェリー（再掲）	
	隻	総 t	隻	総 t	隻	総 t	隻	総 t
平成29年	14,834	2,845,448	224	1,080,519	14,610	1,764,929	2,610	528,271
30	15,722	3,212,941	234	1,362,255	15,488	1,850,686	2,852	589,384
令和元年 (平成31年)	14,876	3,050,406	233	1,402,502	14,643	1,647,904	2,555	514,185
令和 2 年	15,054	2,833,453	208	1,222,082	14,846	1,611,371	2,620	535,185
3	14,992	2,987,969	213	1,359,084	14,779	1,628,885	2,646	543,948
4	15,902	3,074,867	255	1,417,344	15,647	1,657,523	2,586	529,627
5	16,024	2,937,304	234	1,309,198	15,790	1,628,106	2,733	569,770
6	15,572	3,160,995	241	1,478,754	15,331	1,682,241	3,027	646,284

資料：港湾漁港課

第10-4表 今治港航路別乗降人員(重要港湾)

配 置	総 数	今治 ～ 土生	今治 ～ 木江	今治 ～ 下田水	今治 ～ 岡村	今治 ～ その他
(乗 客)						
令和 3年	37,536	17,602	4,547	-	12,231	3,156
4	42,138	17,617	4,495	-	12,560	7,466
5	51,215	19,130	3,927	-	15,860	12,298
6	45,953	16,379	4,356	-	15,811	9,407
(降 客)						
令和 3年	41,090	21,851	3,859	-	12,687	2,693
4	45,601	20,919	3,866	-	14,031	6,785
5	52,043	22,697	3,195	-	15,995	10,156
6	46,140	18,767	3,596	-	15,442	8,335

資料：港湾漁港課

第10-5表 瀬戸内しまなみ海道車両通行量

	新尾道大橋	因島大橋	生口橋	多々羅大橋	大三島橋	伯方大島大橋	来島海峡大橋
令和元年度	6,165,241	7,001,126	4,969,927	2,912,434	3,370,030	3,818,712	4,453,219
2	5,129,163	5,926,137	4,092,188	2,136,559	2,557,421	2,970,097	3,541,652
3	5,115,386	5,938,959	4,088,890	2,192,323	2,638,686	3,027,680	3,064,719
4	5,709,892	6,583,139	4,569,070	2,662,437	3,114,118	3,524,586	4,115,873
5	5,940,641	6,813,820	4,769,272	2,846,631	3,288,224	3,716,794	4,318,725
6	6,050,571	6,944,074	4,862,728	2,956,924	3,385,443	3,820,655	4,409,008

資料：本州四国連絡高速道路(株)

第10-6表 自動車保有台数の推移

用途別・車種別		平成31年	令和2年	令和3年	令和4年	令和5年
	総数	123,991	121,741	121,483	120,649	120,452
貨物用	普通車	2,941	2,929	2,945	2,922	2,906
	小型車	3,547	3,517	3,501	3,456	3,446
	被けん引車	301	304	306	305	305
	軽自動車(四輪)	20,836	20,506	20,321	20,103	20,048
	軽自動車(三輪)	6	6	6	6	6
	計	27,631	27,262	27,079	26,792	26,711
乗合用	普通車	135	129	127	126	129
	小型車	181	185	175	165	154
	計	316	314	302	291	283
乗用	普通車	20,399	20,920	21,178	21,305	21,542
	小型車	23,322	22,678	22,064	21,469	20,916
	軽四輪車	46,485	43,732	46,884	46,719	46,841
	計	90,206	90,330	90,126	89,493	89,299
用特種途(殊用)	特種車	1,522	1,517	1,546	1,573	1,572
	大型特殊車	519	523	530	529	528
	計	2,041	2,040	2,076	2,102	2,100
二輪車	小型車	1,743	1,795	1,900	1,971	2,059
	軽二輪車	2,054	-	-	-	-
	計	3,797	1,795	1,900	1,971	2,059

資料：四国運輸局「自動車数の推移」 各年3月31日現在

注) 令和2年から軽二輪車台数は公表されなくなった。

第10-7表 軽自動車課税台数の推移

用途別・車種別		令和 2年度	令和 3年度	令和 4年度	令和 5年度	令和 6年度
総 数		17,929	17,554	17,297	17,085	16,727
原 動 機 付 自 転 車	総排気量 50cc以下	12,252	11,697	11,278	10,916	10,437
	特 定 小 型	-	-	-	-	19
	総排気量 90cc以下	1,331	1,282	1,283	1,258	1,204
	総排気量 125cc以下	3,376	3,500	3,620	3,770	3,887
	ミ ニ カ ー	89	89	95	98	103
計		17,048	16,568	16,276	16,042	15,650
自 小 型 特 殊 車	農 耕 用	346	434	470	495	528
	そ の 他	535	552	551	548	549
	計	881	986	1,021	1,043	1,077

資料：市民税課

注) 軽自動車税に関する調の賦課期日現在台数 各年度4月1日現在  
非課税分を含む。



# 表 目 次

◎ 下記の項目をクリックしてください。

- 
- 
- 第11-1表 上水道の状況  
第11-2表 公共下水道事業の状況

## 11 上下水道



第11-1表 上水道の状況

		令和 3年度	令和 4年度	令和 5年度	令和 6年度
用途別 使用 水量	総量 (m <sup>3</sup> )	18,950,278	16,641,045	16,328,066	16,302,572
	家庭用 (m <sup>3</sup> )	12,395,599	12,070,360	11,799,210	11,714,771
	湯屋用 (m <sup>3</sup> )	21,356	18,632	16,235	15,918
	工業用 (m <sup>3</sup> )	773,783	711,729	613,449	651,174
	業務用 (m <sup>3</sup> )	3,223,418	3,243,477	3,272,518	3,293,995
	船舶用 (m <sup>3</sup> )	56,669	54,239	56,342	62,999
	臨時用(消火栓含) (m <sup>3</sup> )	13,525	10,876	11,139	9,455
	分水 その他 (m <sup>3</sup> )	-	-	-	-
A	行政区域内人口 (人)	152,532	150,687	148,925	146,721
B	給水人口 (人)	148,183	146,372	144,664	142,551
C	普及率 (B / A) (%)	97.1	97.1	97.1	97.2
D	給水戸数 (戸)	69,726	69,862	69,796	69,702
E	給水能力 (m <sup>3</sup> /日)	92,232	92,232	86,232	84,917
F	年間総取水量 (m <sup>3</sup> )	20,277,465	18,075,115	17,831,330	17,490,181
G	年間総配水量 (m <sup>3</sup> )	19,986,043	17,823,865	17,531,895	17,117,820
H	年間総有収水量 (m <sup>3</sup> )	18,950,278	16,641,045	16,328,066	16,302,572
I	有収率 (H / G) (%)	94.8	93.4	93.1	95.2
J	一日最大配水量 (m <sup>3</sup> )	64,132	57,822	57,839	50,535
K	一日平均配水量 (m <sup>3</sup> )	54,756	48,833	47,901	46,898
L	一日平均給水量 (m <sup>3</sup> )	51,919	45,592	44,612	44,665
M	導送配水管布設延長 (km)	1,852	1,860	1,852	1,797
N	量水器設置個数 (個)	76,721	76,917	77,097	77,178
O	消火栓設置個数 (個)	5,201	5,206	5,203	5,197
P	給水料金収入 (円) (税抜)	2,982,871,382	2,771,583,418	2,875,865,268	2,974,248,015

資料：水道総務課

注) A 行政区域内人口は、各年度末現在の住民基本台帳人口及び外国人登録人口による。

## 第11-2表 公共下水道事業の状況

	令和 3年度	令和 4年度	令和 5年度	令和 6年度
A 面積 (ha)	41,921	41,921	41,921	41,921
B 計画処理面積 (ha)	3,913	3,913	4,205	4,558
C 下水道処理区域面積 (ha)	2,829	2,844	2,818	2,860
整備率 C/B (%)	72.3	72.7	67.0	62.7
D 住民基本台帳人口 (人)	155,250	152,422	150,632	148,768
E 計画処理人口 (人)	112,438	112,438	114,278	101,210
F 処理可能人口 (人)	101,239	100,149	98,212	97,232
G 処理可能戸数 (戸)	50,297	50,932	50,794	50,961
人口普及率 F/D (%)	65.2	65.7	65.2	65.4
H 水洗化人口 (人)	92,669	92,192	90,423	89,762
I 水洗化戸数 (戸)	44,655	44,734	44,167	44,097
J 処理能力水量 (m <sup>3</sup> /日)	69,636	69,636	69,636	69,636
K 流入下水量 (m <sup>3</sup> /日)	48,926	45,384	48,822	49,684

資料：下水道業務課

- 注) 1 人口普及率は各年度5月1日現在、水洗化人口は各年度末現在の数値である  
 2 住民基本台帳人口は、各年度4月30日現在



## 目 次

◎ 下記の項目をクリックしてください。

---

第12-1表	産業・性別常用労働者1人平均月間現金給与額(愛媛県)
第12-2表	中小企業資金融資状況
第12-3表	公共職業訓練状況
第12-4表	保育所・認定こども園・地域型保育事業所の状況
第12-5表	生活保護の状況
第12-6表	扶助別生活保護の状況
第12-7表	障害者(児)諸手当受給者数
第12-8表	精神障害者保健福祉手帳所持者数
第12-9表	療育手帳所持者数
第12-10表	身体障害者手帳所持者数
第12-11表	国民健康保険の概要
第12-12表	国民健康保険の給付状況
第12-13表	国民健康保険の財政状況
第12-14表	後期高齢者医療の概要
第12-15表	後期高齢者医療の給付状況
第12-16表	乳幼児医療費給付状況
第12-17表	ひとり親家庭医療費給付状況
第12-18表	重度心身障害者医療費給付状況
第12-19表	要介護(要支援)認定者数
第12-20表	介護保険サービス利用状況
第12-21表	介護保険給付サービス状況
第12-22表	介護保険第1号被保険者保険料調定状況
第12-23表	拠出年金支給状況
第12-24表	基礎年金支給状況
第12-25表	国民年金被保険者の状況



第12-1表 産業・性別常用労働者1人平均月間現金給与額(愛媛県)

(単位：円)

	現金給与総額			きまって支給する給与			特別に支払われた給与		
	男女計	男	女	男女計	男	女	男女計	男	女
令和2年	300,263	371,242	220,129	250,932	307,605	186,948	49,331	63,637	33,181
3	306,386	377,812	224,612	250,486	306,129	187,281	55,600	71,683	37,331
4	303,439	375,873	219,966	252,292	309,582	186,271	51,147	66,291	33,695
5	296,658	377,214	211,431	245,855	308,973	179,078	50,803	68,241	32,353
6	342,662	410,699	267,061	271,962	328,008	209,685	70,700	82,691	57,376
7	344,737	422,933	252,244	275,862	334,295	206,746	68,875	88,638	45,498
建設業	442,760	470,538	252,210	342,177	362,037	205,939	100,583	108,501	46,271
製造業	412,168	467,763	247,799	322,449	361,616	206,648	89,719	106,147	41,151
電気・ガス・熱供給・水道業	552,739	576,897	387,227	417,661	435,891	292,763	135,078	141,006	94,464
情報通信業	444,429	506,837	342,030	347,594	395,838	268,435	96,835	110,999	73,595
運輸業、郵便業	283,175	312,599	191,093	255,474	282,313	171,482	27,701	30,286	19,611
卸売業、小売業	266,539	369,228	156,701	219,749	294,344	139,961	46,790	74,884	16,740
金融業、保険業	547,089	842,458	355,778	396,798	583,098	276,131	150,291	259,360	79,647
不動産業、物品賃貸業	398,300	490,702	277,818	308,398	368,217	230,401	89,902	122,485	47,417
学術研究、専門・技術サービス業	402,731	455,291	290,048	322,311	362,820	235,463	80,420	92,471	54,585
宿泊業、飲食サービス業	147,723	183,760	127,314	131,081	156,224	116,842	16,642	27,536	10,472
生活関連サービス業、娯楽業	168,960	226,591	124,166	156,232	204,448	118,755	12,728	22,143	5,411
教育、学習支援業	473,365	541,782	390,028	346,596	392,799	290,318	126,769	148,983	99,710
医療、福祉	354,055	447,375	311,945	285,498	364,590	249,809	68,557	82,785	62,136
複合サービス事業	355,402	392,481	240,209	296,243	325,533	205,248	59,159	66,948	34,961
サービス業 (他に分類されないもの)	218,555	284,442	147,090	194,201	247,731	136,139	24,354	36,711	10,951

資料：県企画統計課「毎月勤労統計調査（厚生労働省）」

注) 1 各年とも年総平均である。

2 本結果は愛媛県下の雇用規模30人以上の事業所を対象に抽出された事業所の集計値である。

3 「鉱業、採石業、砂利採取業」は県内事業所数僅少のため非公表であるが、集計結果は「年平均額」の数値に含まれる。

第12-2表 中小企業資金融資状況

		令和4年度	令和5年度	令和6年度
総	数	304	242	312
製	造	68	48	58
建	設	74	55	83
卸	売	14	11	20
小	売	28	34	34
飲	食	23	17	19
運	輸	11	9	17
サ	ー	65	50	53
そ	の	21	18	28
融	資	110,781	86,697	135,560
融	資	110,781	86,697	135,560
総	額	110,781	86,697	135,560
(万円)				

資料：産業振興課

第12-3表 公共職業訓練状況

令和5年度	定員	入校者	中退者		修了者	就職者数 (中退就職者含む)	就職率 (就職者数/ 中退就職+修了者) (%)	県内 就職率 (%)
			総数	就職者				
愛媛中央産業技術専門校 計	222	143	15	8	145	123	80.4	91.1
普通課程								
今治タオルものづくり科	10	10	-	-	4	3	75.0	100.0
服飾モード科	10	6	1	1	9	9	90.0	100.0
ビジネスデザイン科	15	15	4	2	11	12	92.3	75.0
設備エンジニア科	10	5	1	1	5	6	100.0	83.3
離転職者等訓練	20	12	1	-	9	9	100.0	88.9
短期課程								
離転職者等訓練	140	80	8	4	92	78	81.3	92.3
障がい者訓練	17	15	-	-	15	6	40.0	100.0

資料：愛媛県労政雇用課

第12-4表 保育所・認定こども園・地域型保育事業所の状況

施設・事業所名	令和7年			施設・事業所名	令和7年		
	職員	収容人員			職員	収容人員	
		利用定員	現員			利用定員	現員
総数	968	3,952	3,135				
保育所計	546	2,140	1,654	認定こども園計	343	1,670	1,350
鳥生市	28	120	90	吉海市 (認定こども園)	13	90	31
常盤市	36	150	115	宮窪市 (認定こども園)	13	90	27
城東市	33	150	104	伯方市 (認定こども園)	25	130	93
乃万市	32	100	82	上浦市 (認定こども園)	15	60	27
日高市	30	120	92	大三島市 (認定こども園)	16	60	32
富田市	35	130	133	しまなみの杜 (認定こども園) 私	42	270	256
桜井市	21	100	52	空と海私 (認定こども園)	28	130	100
日の出市	19	45	38	今治幼稚園私 (認定こども園)	30	90	101
九和市	17	90	23	晴心幼稚園私 (認定こども園)	33	135	104
樋口市	16	90	30	はしまこがく私 (認定こども園)	44	185	185
亀岡市	12	60	20	みどり幼稚園私 (認定こども園)	57	320	313
菊間市	14	120	25	めぐみ幼稚園私 (認定こども園)	27	110	81
岡村市 (休園中)	-	-	-				
若葉私	30	90	79				
志々満私	30	90	90	地域型保育事業所計	79	142	131
今治中央私	41	160	149	あおいそら私 (小規模A型)	13	19	19
今治白鳩私	31	90	93	小規模たんぼぼ私 (小規模A型)	8	12	5
今治虎岳私	31	90	89	エンゼル私 (事業所内保育所型)	11	30	25
龍門私	12	45	40	おひさまえん私 (事業所内保育所型)	9	20	17
朝倉私	24	90	101	なでしこ私 (事業所内保育所型)	15	30	34
大井私	30	120	109	今治こころ私 (小規模A型)	12	19	20
小西私	24	90	100	にじのそら私 (小規模A型)	11	12	11

資料：保育幼稚園課 令和5年3月1日現在

注) 1 広域入所児童は含まない。  
2 「市」は市立、「私」は私立である。

第12-5表 生活保護の状況

	実世帯数	実人員	保護費総額	保護率
	世帯	人	千円	%
令和4年度	1,474	1,744	2,702,500	11.57
5	1,480	1,752	2,772,290	11.76
6	1,465	1,728	2,705,540	11.77

資料：生活支援課

注) 1 保護率=実人員/年度末現在の住民基本台帳人口×1,000(千分率)  
2 「実世帯数」、「実人員」は年度の月平均である。

第12-6表 扶助別生活保護の状況

		総数	生活扶助	住宅扶助	教育扶助	介護扶助	医療扶助	出産扶助	生業扶助	葬祭扶助	施設事務費
令和5年度	延世帯数	17,763	15,481	14,239	385	4,451	17,122	3	233	14	193
	延人数(人)	21,022	18,343	16,820	538	4,636	20,085	3	290	14	193
	保護費(千円)	2,772,290	643,317	362,364	4,478	106,296	1,612,654	553	4,154	7,920	30,554
令和6年度	延世帯数	17,577	15,213	14,142	393	4,607	16,985	2	176	14	175
	延人数(人)	20,731	17,912	16,654	575	4,769	19,849	2	209	14	175
	保護費(千円)	2,705,540	640,055	363,386	5,337	115,508	1,535,549	903	3,038	10,434	31,330

資料：生活支援課

注) 延世帯数と延人員の総数欄は年度内の実数である。

第12-7表 障害者(児)諸手当受給者数

区分	令和3年度	令和4年度	令和5年度	令和6年度
特別児童扶養手当(※)	436	449	449	448
福祉手当	8	7	6	5
特別障害者手当	146	152	154	148
障害児福祉手当	86	80	81	85

資料：障がい福祉課 各年度末現在 (※)こども未来課 各年度12月31日現在

第12-8表 精神障害者保健福祉手帳所持者数

	1級	2級	3級	合計
令和3年度	86	1,285	215	1,586
4	86	1,387	225	1,698
5	82	1,425	271	1,778
6	74	1,495	315	1,884

資料：障がい福祉課 各年度末現在

第12-9表 療育手帳所持者数

	A (最重度・重度・中度)		B (中・軽度)		計		合計
	18歳未満	18歳以上	18歳未満	18歳以上	18歳未満	18歳以上	
令和3年度	98	532	285	628	383	1,160	1,543
4	96	538	289	631	385	1,169	1,554
5	98	538	292	642	390	1,180	1,570
6	92	533	289	672	381	1,205	1,586

資料：障がい福祉課 各年度末現在

第12-10表 身体障害者手帳所持者数

	区 分	1 級	2 級	3 級	4 級	5 級	6 級
令和3年度	視 覚	173	199	20	21	70	13
	聴覚・平衡	32	156	81	90	5	237
	音声言語・そしゃく	6	2	32	29	-	-
	肢 体	638	897	551	853	276	164
	内 部	1,716	25	280	481	-	-
	合 計	2,565	1,279	964	1,474	351	414
令和4年度	視 覚	166	198	18	21	87	13
	聴覚・平衡	29	148	81	97	5	250
	音声言語・そしゃく	4	2	28	27	-	-
	肢 体	607	846	528	810	255	160
	内 部	1,668	23	292	486	-	-
	合 計	2,474	1,217	947	1,441	347	423
令和5年度	視 覚	154	198	13	25	115	12
	聴覚・平衡	27	149	76	95	5	260
	音声言語・そしゃく	4	1	29	28	-	-
	肢 体	575	807	492	766	250	161
	内 部	1,656	22	310	482	-	-
	合 計	2,416	1,177	920	1,396	370	433
令和6年度	視 覚	148	212	13	27	112	10
	聴覚・平衡	28	143	75	89	5	251
	音声言語・そしゃく	5	0	27	33	0	0
	肢 体	539	768	450	717	241	156
	内 部	1,642	22	324	473	0	0
	合 計	2,362	1,145	889	1,339	358	417

資料：障がい福祉課 各年度末現在

第12-11表 国民健康保険の概要

	総世帯 (A)	加入世帯(B) (年間平均)	加入率 (B)/(A)	総人口 (C)	加入人口(D) (年間平均)	加入率 (D)/(C)
			%			%
令和2年度	76,487	23,621	30.88	155,422	37,000	23.81
3	75,611	23,231	30.72	152,532	35,973	23.58
4	76,023	22,532	29.64	150,687	34,395	22.83
5	76,494	21,567	28.19	148,925	32,363	21.73
6	76,436	20,568	26.91	146,721	30,331	20.67

資料：保険年金課

第12-12表 国民健康保険の給付状況

	受診件数 (調剤分除 く)	1人当たり 療養諸費 費用額	療養給付費					
			総額	入院	入院外	歯科	薬剤	訪問看護
令和2年度	391,730	390	14,331,971	6,060,083	5,094,636	827,049	2,274,087	76,116
3	398,345	418	14,924,736	5,683,764	5,928,351	844,160	2,365,609	102,852
4	388,443	414	14,248,523	5,704,564	5,283,098	838,606	2,303,650	118,605
5	373,496	430	13,902,968	5,680,706	5,014,398	781,285	2,301,140	125,439
6	352,406	433	13,139,999	5,465,463	4,669,644	739,299	2,135,820	129,773

資料：保険年金課

注) 療養費には移送費を含む。

( 単位 : 千円 )

医 療 費		医 療 給 付 費		保 險 税		
総 額	1人当たり	総 額	1人当たり	収納総額	1人当たり	収納率
						%
14,429,165	390	12,377,618	335	3,115,816	84	95.41
14,679,378	408	10,842,466	301	2,993,280	83	95.35
14,622,373	425	10,823,048	315	2,944,871	86	94.77
14,274,719	441	10,568,194	327	2,868,484	89	94.49
13,492,212	445	9,949,581	328	2,817,691	93	95.13

( 単位 : 千円 )

受 診 率	その他の保険給付				療 養 費		高 額 療 養 費		老 人 保 健 医 療 費 拠 出 金
	総 額	出産育児 一時金	葬祭費	傷病手当 給付金	件 数	費 用 額	件 数	給 付 額	
%									
1,058.73	38,838	35,997	2,790	51	12,220	97,194	32,761	1,670,138	-
1,107.34	29,630	26,898	2,620	112	13,120	108,083	32,120	1,629,208	-
1,129.36	35,652	30,281	2,620	2,751	12,932	97,999	32,528	1,639,859	-
1,154.08	31,156	28,662	2,480	14	12,280	105,262	31,767	1,648,663	-
1,161.87	36,235	33,615	2,620	0	11,794	86,750	29,900	1,598,928	-

第12-13表 国民健康保険の財政状況

	歳 入						総務費
	保険税	国庫支出金	繰入金	繰越金	その他	計	
令和2年度	3,115,816	41,196	1,718,114	208,440	12,728,475	17,812,041	243,336
3	2,993,280	8,985	1,712,339	267,877	12,875,968	17,858,449	233,820
4	2,944,871	495	1,768,565	263,485	12,887,801	17,865,217	248,773
5	2,868,484	325	1,755,330	337,130	12,616,443	17,577,712	228,679
6	2,817,691	498	1,662,330	277,494	11,908,744	16,666,757	243,386

資料：保険年金課

第12-14表 後期高齢者医療の概要

	年間平均 被保険者数	特別徴収		
		調定額	収納額	収納率
令和3年度	29,200	1,086,270,710	1,087,388,520	100.00%
4	30,064	1,112,929,060	1,116,529,750	100.00
5	31,031	1,147,356,860	1,149,118,470	100.00
6	31,894	1,255,802,510	1,258,180,390	100.00

資料：保険年金課

注) 収納額には還付未済額を含む。

第12-15表 後期高齢者医療の給付状況

	受診件数 (調剤分除 く)	1人当たり 療養諸費 費用額	療 養 給			
			総額	入 院	入 院 外	歯 科
令和3年度	521,738	947	24,218,802	12,777,397	7,123,082	821,886
4	538,118	955	25,036,153	13,295,875	7,341,194	846,275
5	560,037	965	25,905,039	13,864,845	7,483,531	874,372
6	576,953	982	27,080,701	14,638,819	7,668,909	917,343

資料：保険年金課

(単位：千円)

歳 出								歳入歳出 差引	単年度 収支
保険給付費	医療給付費 納付金	後期高齢者 支援金	介護納付金	前期高齢者 納付金	保険事業費	その他	計		
12,451,117	3,273,923	1,010,906	371,419	-	106,934	86,528	17,544,163	267,878	59,438
12,630,572	3,198,625	971,971	329,837	-	112,092	118,047	17,594,964	263,485	△ 4,393
12,636,535	3,175,439	928,084	320,752	-	112,749	105,755	17,528,087	337,130	73,646
12,367,403	3,128,241	999,602	333,204	-	116,464	126,625	17,300,218	277,494	△ 59,636
11,695,747	2,891,341	974,735	329,854	-	119,295	100,733	16,355,091	311,666	34,172

(単位：人・円)

普通徴収			合 計		
調定額	収納額	収納率	調定額	収納額	収納率
		%			%
636,764,872	630,560,895	99.03	1,723,035,582	1,717,949,415	99.62
682,121,431	676,431,751	99.17	1,795,050,491	1,792,961,501	99.66
709,205,340	702,038,059	98.99	1,856,562,200	1,851,156,529	99.60
881,853,640	874,662,376	99.18	2,137,656,150	2,132,842,766	99.64

(単位：千円)

付 費		医療費		療養費		葬祭費		高額療養費
薬 剤	訪問看護	総 額	1人当たり	件 数	費用額	件 数	給付額	給付額
3,411,105	85,332	27,639,618	947	10,877	143,305	1,768	35,360	250,021
3,454,767	98,042	28,700,966	955	11,343	143,055	2,016	40,320	262,669
3,572,080	110,210	29,933,636	965	12,367	152,333	1,879	37,580	304,420
3,723,955	131,675	31,305,410	982	12,719	157,637	2,144	42,880	311,836

第12-16表 乳幼児医療費給付状況

(単位：千円)

	受給者数	受診件数	総医療費	乳幼児 医療費支払額
令和2年度	6,743	104,394	1,265,004	188,411
3	6,527	104,352	1,403,511	217,110
4	6,185	101,673	1,620,467	213,133
5	5,794	116,850	1,613,170	253,868
6	5,458	103,794	1,295,617	224,489

資料：保険年金課

第12-17表 ひとり親家庭医療費給付状況

(単位：千円)

	受給世帯数	受給者数	受診件数	総医療費	ひとり親家庭 医療費支払額
令和2年度	1,349	3,391	43,418	510,862	113,824
3	1,314	3,309	44,740	506,036	122,138
4	1,295	3,227	44,233	518,456	120,942
5	1,208	3,015	48,014	539,275	134,098
6	1,141	2,871	47,132	563,486	132,426

資料：保険年金課

第12-18表 重度心身障害者医療費給付状況

(単位：千円)

	受給者数	受診件数	総医療費	重心 医療費支払額
令和2年度	4,380	120,061	8,301,279	469,566
3	4,177	119,506	8,189,816	480,972
4	4,071	117,934	8,093,771	476,916
5	3,966	117,200	7,922,922	476,498
6	3,892	117,063	7,893,469	441,962

資料：保険年金課

第12-19表 要介護(要支援)認定者数

(単位：人)

	第1号被 保険者数	要介護認定者数(第2号被保険者を含む)								合 計
		要支援1	要支援2	経過 的 要 介 護 ( 要 支 援)	要介護1	要介護2	要介護3	要介護4	要介護5	
令和2年度	54,826	1,299	1,622	-	2,624	2,019	1,427	1,427	1,182	11,600
3	54,640	1,288	1,614	-	2,671	1,975	1,452	1,453	1,121	11,574
4	54,018	1,313	1,642	-	2,561	1,983	1,397	1,429	1,082	11,407
5	53,657	1,347	1,660	-	2,669	2,016	1,387	1,359	1,097	11,535
6	52,935	1,371	1,727	-	2,674	1,951	1,349	1,384	1,058	11,514

資料：介護保険課 各年度末現在

第12-20表 介護保険サービス利用状況

(単位：人)

	居宅サービス	地域密着型 サービス	施設サービス				計	合計
			特別養護 老人ホーム	老人保健 施設	介護療養型 医療施設	介護医療院		
令和2年度	6,670	1,790	769	833	82	96	1,771	10,240
3	6,670	1,798	776	828	7	143	1,745	10,222
4	6,672	1,786	765	809	0	139	1,707	10,171
5	6,781	1,863	766	816	0	157	1,732	10,383
6	6,740	1,941	767	806	0	142	1,708	10,396

資料：介護保険課 各年度末現在

- 注) 1 施設サービスの計は実数であり、施設種別ごとの利用人数の計と一致しない場合がある。  
 2 介護療養型医療施設(平成30年3月末廃止、ただし令和6年3月末まで移行期間有)の新たな転換先として平成30年度より介護医療院が創設された。

第12-21表 介護保険給付サービス状況

(単位：円)

	施設介護サービス費		居宅介護サービス費等		合計	
	調定件数	調定額	調定件数	調定額	調定件数	調定額
令和2年度		6,726,848,905		10,162,160,858		16,889,009,763
3		6,676,088,319		10,339,182,916		17,015,271,235
4		6,579,969,826		10,311,103,045		16,891,072,871
5		6,606,184,472		10,557,485,604		17,163,670,076
6		6,818,352,352		10,639,571,810		17,457,924,162

資料：介護保険課

第12-22表 介護保険第1号被保険者保険料調定状況

(単位：円)

	特別徴収		普通徴収		合計	
	調定件数	調定額	調定件数	調定額	調定件数	調定額
令和2年度	53,129	3,321,668,400	4,954	219,425,900	58,083	3,541,094,300
3	52,998	3,302,091,000	5,111	223,756,200	58,109	3,525,847,200
4	52,770	3,261,980,000	5,016	222,165,200	57,786	3,484,145,200
5	52,183	3,229,161,100	5,187	232,416,100	57,370	3,461,577,200
6	51,735	3,265,859,500	5,019	253,501,100	56,754	3,519,360,600

資料：市民税課

第12-23表 拠出年金支給状況

(単位：千円)

	総数		障害年金		寡婦年金		老齢年金	
	件数	金額	件数	金額	件数	金額	件数	金額
令和2年度	1,510	607,077	75	64,881	25	9,313	1,410	532,882
3	1,269	507,928	69	58,957	27	10,244	1,173	438,727
4	1,042	412,332	59	50,557	25	9,477	958	352,298
5	873	354,844	51	44,394	26	8,945	796	301,505
6	702	295,914	44	39,472	26	8,824	632	247,618

資料：日本年金機構今治年金事務所

第12-24表 基礎年金支給状況

(単位：千円)

	総数		老齢基礎年金		障害基礎年金		遺族基礎年金	
	件数	金額	件数	金額	件数	金額	件数	金額
令和2年度	56,510	40,058,647	52,376	36,545,639	3,855	3,294,309	279	218,699
3	56,709	40,197,722	52,537	36,650,003	3,918	3,343,778	254	203,941
4	56,464	39,893,122	52,280	36,348,065	3,934	3,344,164	250	200,893
5	56,304	40,604,583	52,045	36,919,179	4,003	3,472,170	256	213,234
6	55,709	41,314,766	51,480	37,559,535	3,985	3,547,108	244	208,123

資料：日本年金機構今治年金事務所

第12-25表 国民年金被保険者の状況

(単位：人・%)

	適用被保険者数				免除被保険者数				付加年金
	総数	第1号被保険者		第3号被保険者	総数(B)	法定免除	申請免除	免除の割合(B)/(A)	
		強制(A)	任意						
令和2年度	25,718	16,422	201	9,095	8,640	2,126	6,514	52.61	747
3	24,818	15,964	197	8,657	8,474	2,099	6,375	53.08	813
4	24,159	15,733	202	8,184	8,365	2,085	6,280	53.16	831
5	23,241	15,319	209	7,713	7,987	2,127	5,860	52.13	824
6	22,068	14,805	199	7,064	7,859	2,106	5,753	53.08	806

資料：日本年金機構今治年金事務所



## 目 次

◎ 下記の項目をクリックしてください。

---

第13-1表	医療施設等の状況
第13-2表	予防接種の実施状況
第13-3表	結核健康診断・予防接種の実施状況
第13-4表	母の年齢別・出生順位別出生数
第13-5表	年齢階級別死亡者数
第13-6表	死因別死亡者数
第13-7表	平均余命の推移(全国)
第13-8表	ごみ処理の状況
第13-9表	し尿処理の状況
第13-10表	公害苦情種類別状況
第13-11表	火葬場使用状況



第13-1表 医療施設等の状況

	病 院 一般診療所									歯科診療所数	薬局数	医療関係者		
	施設数	病 床 数				施 設 数			病床数			医師	歯科医師	薬剤師
		総数	精神	感染症	その他	総数	有床	無床						
令和2年度	28	2,209	343	4	1,862	113	20	93	265	82	77	343	116	319
3	28	2,209	343	4	1,862	113	20	93	265	83	78	-	-	-
4	28	2,164	343	4	1,817	111	18	93	236	82	80	337	116	319
5	28	2,149	336	4	1,809	109	16	93	217	82	78	-	-	-

資料：県保健福祉部「医療施設調査（厚生労働省）」（病院・診療所）各年度10月1日現在  
 「衛生行政報告例（厚生労働省）」（薬局）各年度末現在  
 「医師・歯科医師・薬剤師統計（厚生労働省）」（医療関係者）各年度12月31日現在（2年ごと）

第13-2表 予防接種の実施状況

	総数	百日咳・ジフテリア・破傷風・ポリオ・Hib感染症混合(注1)	百日咳・ジフテリア・破傷風・水痘混合	ジフテリア破傷風混合	ヒブ	小児用肺炎球菌	B型肝炎	ロタ(1価)(注2)	ロタ(5価)(注2)	麻しん風しん(注3)	水痘	日本脳炎	HPV(注4)	高齢者インフルエンザ	高齢者肺炎球菌(注5)	高齢者コロナ(注6)
令和2年度	67,840	-	3,604	1,137	3,541	3,509	2,552	466	322	2,718	1,888	4,886	325	40,800	2,092	-
3	61,044	-	3,245	1,067	3,215	3,214	2,404	1,068	756	2,230	1,598	2,352	809	37,415	1,671	-
4	62,233	-	3,049	948	2,973	2,981	2,223	972	709	1,985	1,496	4,415	1,893	37,456	1,133	-
5	59,719	-	2,989	1,082	2,802	2,801	2,039	836	727	1,658	1,485	3,848	2,055	36,093	1,304	-
6	64,132	1,827	937	1,002	784	2,661	1,985	863	694	1,502	1,347	3,360	4,361	32,272	420	10,117

資料：健康推進課(注1)五種混合ワクチンは令和6年度より定期接種となる。

(注2)ロタは令和2年10月より定期予防接種となる。1価は2回、5価は3回接種を行う。

(注3)麻しん・風しん令和元～2年度分には風しん第5期（成人男性）分を含む。

(注4)HPVは国の方針により令和4年度から積極的勧奨を再開。

令和4年度分にはキャッチアップ接種者（平成9年度～平成18年度生まれ）を含む。

令和5年度分にはキャッチアップ接種者（平成9年度～平成19年度生まれ）を含む。

令和6年度分にはキャッチアップ接種者（平成9年度～平成20年度生まれ）を含む。

(注5)高齢者肺炎球菌は令和6年度より、65歳及び60～64歳で一定の基礎疾患がある人が対象となる。

(注6)高齢者の新型コロナウイルス感染症予防接種は、令和6年度より定期接種となる。

第13-3表 結核健康診断・予防接種の実施状況

	総数	B C G接種者数	間接撮影者数
令和2年度		2,325	882
3		2,424	779
4		2,456	753
5		2,494	707
6		2,493	650

資料：健康推進課

第13-4表 母の年齢別・出生順位別出生数

	総数	母の年齢別								出生順位別				
		14歳以下	15歳	20歳	25歳	30歳	35歳	40歳	45歳以上	第1児	2	3	4	5以上
令和2年	838	-	9	101	246	271	178	32	1	345	328	119	31	15
3	803	-	3	93	227	272	165	42	1	343	290	134	29	7
4	746	-	11	69	239	237	146	42	2	295	270	132	38	11
5	680	-	6	62	195	233	143	40	1	276	242	120	24	18

資料：厚生労働省「人口動態調査」（県保健福祉課「保健統計年報」）

第13-5表 年齢階級別死亡者数

	総数	0歳	5	10	15	20	25	30	35	40	45	50	55	60	65	70	75	80	85歳以上
		4	9	14	19	24	29	34	39	44	49	54	59	64	69	74	79	84	
令和2年	2,186	-	-	-	1	2	2	4	9	9	21	29	43	62	131	180	268	306	1,119
3	2,264	3	-	2	-	5	4	5	2	15	23	36	51	58	103	190	231	331	1,205
4	2,439	1	-	1	2	3	4	-	3	9	17	32	32	55	105	241	259	364	1,311
5	2,462	3	-	-	1	1	-	1	-	8	16	26	35	67	107	201	262	368	1,366

資料：厚生労働省「人口動態調査」（県保健福祉課「保健統計年報」）

第13-6表 死因別死亡者数

	総数	脳血管疾患	悪性新生物	心疾患	老衰	不慮の事故	肺炎および気管支炎	肝疾患	高血圧性疾患	自殺	その他
令和2年	2,186	188	562	469	135	73	120	30	32	33	544
3	2,264	193	558	474	176	73	133	28	27	27	575
4	2,439	191	581	504	216	83	127	31	38	22	646
5	2,462	198	531	498	221	92	118	29	27	22	726

資料：厚生労働省「人口動態調査」（県保健福祉課「保健統計年報」）

第13-7表 平均余命の推移(全国)

	男				女			
	0歳	20歳	40歳	65歳	0歳	20歳	40歳	65歳
平成16年	78.64	59.15	39.93	18.21	85.59	66.01	46.44	23.28
17	<b>78.56</b>	<b>59.08</b>	<b>39.86</b>	<b>18.13</b>	<b>85.52</b>	<b>65.93</b>	<b>46.38</b>	<b>23.19</b>
18	79.00	59.49	40.25	18.45	85.81	66.22	46.66	23.44
19	79.19	59.66	40.40	18.56	85.99	66.39	46.82	23.59
20	79.29	59.75	40.49	18.60	86.05	66.45	46.89	23.64
21	79.59	60.04	40.78	18.88	86.44	66.81	47.25	23.97
22	<b>79.55</b>	<b>59.99</b>	<b>40.73</b>	<b>18.74</b>	<b>86.30</b>	<b>66.67</b>	<b>47.08</b>	<b>23.80</b>
23	79.44	59.93	40.69	18.69	85.90	66.35	46.84	23.66
24	79.94	60.36	41.05	18.89	86.41	66.78	47.17	23.82
25	80.21	60.61	41.29	19.08	86.61	66.94	47.32	23.97
26	80.50	60.90	41.57	19.29	86.83	67.16	47.55	24.18
27	<b>80.75</b>	<b>61.13</b>	<b>41.77</b>	<b>19.41</b>	<b>86.99</b>	<b>67.31</b>	<b>47.67</b>	<b>24.24</b>
28	80.98	61.34	41.96	19.55	87.14	67.46	47.82	24.38
29	81.09	61.45	42.05	19.57	87.26	67.57	47.90	24.43
30	81.25	61.61	42.20	19.70	87.32	67.63	47.97	24.50
令和元年	81.41	61.77	42.35	19.83	87.45	67.77	48.11	24.63
2	<b>81.56</b>	<b>61.90</b>	<b>42.50</b>	<b>19.97</b>	<b>87.71</b>	<b>68.01</b>	<b>48.37</b>	<b>24.88</b>
3	81.47	61.81	42.40	19.85	87.57	67.87	48.24	24.73
4	81.05	61.39	41.97	19.44	87.09	67.39	47.77	24.30
5	81.09	61.45	42.06	19.52	87.14	67.48	47.85	24.38

資料：厚生労働省「生命表」

注) 平成12年、17年、22年、27年、令和2年は完全生命表、その他は簡易生命表による。

平均余命…ある年齢に達した人のこれからの平均生存年数を示したもので、0歳の平均余命が平均寿命である。

第13-8表 ごみ処理の状況

		合 計	今治市 クリーン センター	大島 中継 センター	伯方 中継 センター	大三島 中継 センター	呉市芸予 環境衛生 センター	大島最終 処分場	波方最終 処分場	
令和 5 年度	処理計画人口(人)	148,925								
	収集量 (t)	委 託	26,767	26,029	205	269	188	75	-	-
		直 営	1,283	1,280	3	-	-	-	-	-
		許 可	15,176	14,849	16	196	115	-	-	-
		直接持込	7,825	6,487	359	346	581	52	-	-
		収集量計	51,051	48,645	584	811	884	128	-	-
	処理量 (t)	焼 却	46,714	46,635	-	-	-	79	-	-
		埋め立て	3,766	3,748	-	-	-	18	-	(800)
		資 源 化	7,816	7,399	83	268	55	11	-	-
令和 4 年度	処理計画人口(人)	146,721								
	収集量 (t)	委 託	25,599	24,901	193	256	176	73	-	-
		直 営	1,212	1,211	1	0	-	-	-	-
		許 可	14,818	14,502	16	193	108	-	-	-
		直接持込	7,770	6,466	346	350	585	22	-	-
		収集量計	49,399	47,079	557	800	869	95	-	-
	処理量 (t)	焼 却	45,888	45,811	-	-	-	76	-	-
		埋め立て	3,096	3,080	-	-	-	16	-	(800)
		資 源 化	7,603	7,256	32	276	29	10	-	-

資料：資源リサイクル課

注) ( )は再掲

第13-9表 し尿処理の状況

		令和 4 年度	令和 5 年度	令和 6 年度
処 理 計 画 人 口 (人)		150,687	148,925	146,721
処 理 人 口 (人)		4,956	4,898	4,825
年 間 総 排 出 量 (kℓ)		74,390	73,520	72,431
年 間 総 収 集 量 (kℓ)		3,668	3,299	3,559
年 間 総 処 理 量 (kℓ)		3,668	3,299	3,559
(A) 計 画 処 理	(a) 処理施設処理 海洋投棄・その他	3,668	3,299	3,559
自 家 処 理	下 水 道 放 流	52,965	52,612	52,206
	し尿・浄化槽	21,420	20,903	19,519
	(b) そ の 他	5	5	5
し尿処理施設処理率 (%)		$\frac{(a)}{(A)+(b)}$ 99.9	99.8	99.9

資料：環境政策課

第13-10表 公害苦情種類別状況

		令和 4年度	令和 5年度	令和 6年度
総	数	32	18	24
大	気 汚 染	-	-	-
水	質 汚 染	1	-	1
土	壌 汚 染	-	-	-
騒	音	9	6	10
振	動	-	-	-
地	盤 沈 下	-	-	-
悪	臭	19	11	7
廃	棄 物	-	-	1
そ	の 他	3	1	5
処	理 件 数	32	18	24

資料：環境政策課

第13-11表 火葬場使用状況

	総 数	市 内				市 外			
		総 数	12歳以上	12歳未満	死産児	総 数	12歳以上	12歳未満	死産児
令和 5年度	2,465	2,405	2,391	3	11	60	59	-	1
燧 風 苑	2,175	2,121	2,107	3	11	54	53	-	1
ふじさき苑	113	112	112	-	-	1	1	-	-
伯方斎場	90	88	88	-	-	2	2	-	-
大翔苑	86	83	83	-	-	3	3	-	-
岡村火葬場	1	1	1	-	-	-	-	-	-
小大下火葬場	-	-	-	-	-	-	-	-	-
大下火葬場	-	-	-	-	-	-	-	-	-
令和 6年度	2,703	2,645	2,631	3	11	58	57	1	-
燧 風 苑	2,373	2,323	2,309	3	11	50	49	1	-
ふじさき苑	110	110	110	-	-	-	-	-	-
伯方斎場	113	106	106	-	-	7	7	-	-
大翔苑	107	106	106	-	-	1	1	-	-
岡村火葬場	-	-	-	-	-	-	-	-	-
小大下火葬場	-	-	-	-	-	-	-	-	-
大下火葬場	-	-	-	-	-	-	-	-	-

資料：環境政策課



# 目 次

◎ 下記の項目をクリックしてください。

---

---

第14-1表	学校種別学校数、在学者数、教員数
第14-2表	小学校の状況
第14-3表	中学校の状況
第14-4表	中学校卒業者の状況
第14-5表	高等学校の状況
第14-6表	高等学校卒業者の状況
第14-7表	専修学校の状況
第14-8表	各種学校の状況
第14-9表	幼保連携型認定こども園の状況
第14-10表	幼稚園の状況
第14-11表	児童・生徒の平均体位
第14-12表	公民館・公民館類似施設等別利用者数
第14-13表	中央公民館の利用状況
第14-14表	図書館の利用状況
第14-15表	図書館の蔵書数
第14-16表	貸出し冊数
第14-17表	児童館の利用状況
第14-18表	学級・教室の開設状況
第14-19表	婦人会・PTAの状況
第14-20表	サン・アビリティーズ今治の利用状況
第14-21表	クアハウス今治の利用状況
第14-22表	今治城観覧者数
第14-23表	文化財指定件数
第14-24表	河野美術館の利用状況
第14-25表	博物館・歴史館の利用状況
第14-26表	公会堂の利用状況
第14-27表	市民会館の利用状況
第14-28表	観光客数
第14-29表	せせらぎ交流館の利用状況
第14-30表	マーレ・グラッシア大三島の利用状況
第14-31表	レンタサイクルの利用状況
第14-32表	糸山サイクリングターミナルの利用状況



第14-1表 学校種別学校数、在学者数、教員数

(単位：校・人)

区 分	学校数	園児・児童 生徒・学生数	教員数
幼 稚 園	9	723	96
市 立	-	-	-
私 立	9	723	96
幼保連携型認定こども園	11	1,207	189
市 立	5	203	41
私 立	6	1,004	148
小 学 校	26	6,417	491
中 学 校	16	3,535	301
市 立	15	3,293	282
私 立	1	242	19
高 等 学 校	9	3,381	301
県立(全日制)	6	2,830	244
私立(全日制)	3	529	51
県立(定時制)	(1)	22	6
中 等 教 育 学 校	1	648	57
(前期課程)	…	344	…
(後期課程)	…	304	…
特 別 支 援 学 校	1	301	140
短 期 大 学	1	246	25
大 学	1	1,153	86
専 修 学 校	2	172	23
各 種 学 校	-	-	-

資料：県企画統計課「学校基本調査（文部科学省）」令和6年5月1日現在

注）教員は本務者のみ

高等学校 県立（定時制）の学校数は県立（全日制）に併置のため内数である。

短期大学：今治明德短期大学、大学：岡山理科大学 令和6年5月1日現在

第14-2表 小学校の状況

	学校数	学級数	児						
			総数	男	女	1学年		2学年	
						男	女	男	女
令和3年	26	341	7,148	3,696	3,452	552	505	546	561
4	26	336	6,893	3,505	3,388	518	542	550	507
5	26	335	6,709	3,426	3,283	535	523	517	542
6	26	332	6,417	3,245	3,172	482	496	530	515

資料：県企画統計課「学校基本調査（文部科学省）」各年5月1日現在

第14-3表 中学校の状況

	学校数	学級数	生				
			総数	男	女	1学	
						男	
令和3年	16	140	3,652	1,887	1,765	636	
4	16	143	3,647	1,901	1,746	636	
5	16	141	3,580	1,835	1,745	565	
6	16	141	3,535	1,832	1,703	631	

資料：県企画統計課「学校基本調査（文部科学省）」各年5月1日現在

童 数								教員数 (本務者)	職員数 (本務者)
3 学年		4 学年		5 学年		6 学年			
男	女	男	女	男	女	男	女		
628	556	665	601	611	620	694	609	495	101
542	566	628	549	664	599	603	625	492	112
546	509	536	568	629	549	663	592	493	123
517	544	547	506	539	563	630	548	491	122

徒 数					教員数 (本務者)	職員数 (本務者)
年	2 学年		3 学年			
女	男	女	男	女		
581	626	585	625	599	307	28
578	639	582	626	586	312	28
586	634	576	636	583	300	30
542	563	583	638	578	301	38

第14-4表 中学校卒業者の状況

	卒業者総数			進 学 者					
				高等学校等		専修学校等		公共職業能力 開発施設等	
	総 数	男	女	男	女	男	女	男	女
令和3年	1,206	611	595	604	589	-	-	-	-
4	1,227	627	600	619	593	-	1	-	-
5	1,211	626	585	619	580	-	-	-	-
6	1,219	636	583	629	577	-	-	-	-

資料：県企画統計課「学校基本調査（文部科学省）」各年5月1日現在  
注）前年度卒業生を対象

第14-5表 高等学校の状況

	学校数	生					
		総 数	男	女	本 科		
					計	1 学年	
						男	女
令和3年	9	3,485	1,773	1,712	3,464	562	564
4	9	3,362	1,698	1,664	3,342	590	578
5	9	3,360	1,700	1,660	3,342	608	561
6	9	3,381	1,733	1,648	3,359	600	566

資料：県企画統計課「学校基本調査（文部科学省）」各年5月1日現在  
注）教員数、職員数は定時制も含む。

就 職 者 等		左記以外の者		不詳・死亡の者		高等学校等進学率 (%)		
男	女	男	女	男	女	総計	男	女
4	4	3	2	-	-	98.9	98.9	99.0
3	-	5	6	-	-	98.8	98.7	98.8
4	2	3	3	-	-	99.0	98.9	99.1
1	1	6	5	-	-	98.9	98.9	99.0

徒 数							教員数 (本務者)	職員数 (本務者)
全 日 制				本 科 定 時 制				
2 学 年		3 学 年		計	男	女		
男	女	男	女					
576	554	625	583	21	10	11	307	53
540	540	557	537	20	11	9	300	54
559	556	525	533	18	8	10	293	51
585	529	536	543	22	12	10	301	49

第14-6表 高等学校卒業者の状況

	卒業者総数			進 学 者					
				大 学		短期大学等		専修学校等	
	総数	男	女	男	女	男	女	男	女
令和3年	1,206	583	623	288	302	7	65	101	131
4	1,202	615	587	310	295	10	42	93	144
5	1,090	554	536	279	292	6	28	97	134
6	1,048	516	532	278	297	9	37	57	125

資料：県企画統計課「学校基本調査（文部科学省）」各年5月1日現在  
 注）前年度卒業生を対象

第14-7表 専修学校の状況

	学 校 数	生 徒 数			教員数 (本務者)	職員数 (本務者)
		総 数	男	女		
令和3年	2	215	43	172	23	7
4	2	220	54	166	27	7
5	2	196	49	147	27	7
6	2	172	40	132	23	6

資料：県企画統計課「学校基本調査（文部科学省）」各年5月1日現在

公共職業能力 開発施設等		就職者等		左記以外の者		大学等進学率 (%)			就職率 (%)
男	女	男	女	男	女	総計	男	女	総計
5	4	166	85	16	36	54.9	50.6	58.9	20.9
3	1	188	86	11	19	54.7	52.0	57.4	22.8
6	2	153	54	13	26	55.5	51.4	59.7	19.0
7	1	152	66	13	6	59.3	55.6	62.8	19.6

第14-8表 各種学校の状況

	学校数	生徒数			教員数 (本務者)	職員数 (本務者)
		総数	男	女		
令和3年	-	-	-	-	-	-
4	-	-	-	-	-	-
5	-	-	-	-	-	-
6	-	-	-	-	-	-

資料：県企画統計課「学校基本調査（文部科学省）」各年5月1日現在

第14-9表 幼保連携型認定こども園の状況

	園数	学級数	在園						
			総数	男	女	0歳児		1歳児	
						男	女	男	女
令和3年	11	65	1,378	694	684	11	13	56	45
4	11	66	1,334	674	660	15	11	69	49
5	11	60	1,294	649	645	12	10	64	64
6	11	59	1,207	619	588	11	11	58	54

資料：県企画統計課「学校基本調査（文部科学省）」各年5月1日現在

第14-10表 幼稚園の状況

	園数	学級数	在園				
			総数	男	女	3歳	
						男	女
令和3年	9	54	956	465	491	149	
4	9	56	906	451	455	148	
5	9	51	791	421	370	138	
6	9	47	723	382	341	114	

資料：県企画統計課「学校基本調査（文部科学省）」各年5月1日現在

者 数								教員数 (本務者)	職員数 (本務者)
2 歳 児		3 歳 児		4 歳 児		5 歳 児			
男	女	男	女	男	女	男	女		
73	66	179	177	188	183	187	200	190	29
69	65	169	175	163	175	189	185	191	30
74	63	169	154	164	174	166	180	181	55
77	66	137	140	167	148	169	169	189	56

者 数					教員数 (本務者)	職員数 (本務者)
児	4 歳 児		5 歳 児			
女	男	女	男	女		
150	159	171	157	170	116	26
140	144	146	159	169	106	24
106	143	127	140	137	97	26
106	129	102	139	133	101	26

第14-11表 児童・生徒の平均体位

令和6年度

男子		小学校						中学校		
		1年	2年	3年	4年	5年	6年	1年	2年	3年
身長 (cm)	全国	116.7	122.6	128.5	134.0	139.7	146.0	154.0	161.1	166.1
	愛媛県	116.1	122.0	128.4	133.2	138.6	145.1	153.4	160.2	165.2
	今治市	116.2	121.8	127.5	133.1	138.1	144.8	153.3	159.3	165.2
体重 (kg)	全国	21.4	24.2	27.6	31.2	35.2	39.6	45.3	50.5	55.0
	愛媛県	21.3	24.1	27.7	30.6	34.5	39.2	45.0	50.2	55.3
	今治市	21.7	24.0	27.2	31.4	34.5	39.4	46.2	49.8	56.3

女子		小学校						中学校		
		1年	2年	3年	4年	5年	6年	1年	2年	3年
身長 (cm)	全国	115.8	121.8	127.7	134.1	141.1	147.8	152.3	155.0	156.4
	愛媛県	115.4	121.1	127.1	133.5	139.9	146.8	151.7	154.1	155.6
	今治市	114.6	120.9	126.9	132.7	140.0	146.7	150.8	153.8	155.2
体重 (kg)	全国	21.0	23.7	26.9	30.5	35.0	40.1	44.4	47.5	49.6
	愛媛県	20.9	23.6	26.6	30.6	34.3	39.4	44.6	47.7	49.9
	今治市	20.8	23.9	26.7	30.0	34.4	39.5	43.9	48.1	49.6

資料：文部科学省「学校保健統計調査」  
 学校教育課「学校保健統計表」

第14-12表 公民館・公民館類似施設等別利用者数

	令和 5年度		令和 6年度	
	件数	人数	件数	人数
総 数	28,551	369,300	29,041	339,781
中 央	4,076	79,059	3,820	54,487
今 治	371	3,396	362	3,665
日 吉	497	4,993	476	4,824
別 宮	420	3,658	486	4,035
常 盤	1,453	19,773	1,476	18,508
近 見	1,008	9,529	937	9,231
立 花	1,409	15,723	1,462	15,343
城 東	923	7,122	917	7,058
鳥 生	1,218	10,578	1,259	10,879
桜 井	1,070	12,053	1,172	11,532
富 田	1,562	20,661	1,751	20,664
清 水	1,253	10,491	1,288	9,836
日 高	1,202	13,295	1,289	12,004
乃 万	1,400	12,891	1,342	11,813
波 止	720	6,474	709	7,167
美 須	551	5,847	555	6,195
国 分	865	8,154	870	6,761
朝 倉	799	14,291	757	14,539
玉 川	323	7,400	399	9,868
波 方	772	16,400	721	11,512
大 西	2,209	27,842	2,274	30,003
菊 間	1,358	14,090	1,299	14,692
宮 窪	676	9,347	684	9,806
伯 方	-	-	-	-
伯 方 開 発 総 合 セ ン タ ー	206	5,450	243	4,550
上 浦 開 発 総 合 セ ン タ ー	630	6,812	588	8,092
大 三 島	715	12,737	656	10,868
関 前 開 発 総 合 セ ン タ ー	254	2,788	679	3,770
吉 海 学 習 交 流 館	611	8,446	570	8,079

資料：生涯学習課

第14-13表 中央公民館の利用状況

	公民館及び教育委員会主催事業		社会教育団体の主催事業		その他の団体利用	
	団体数	利用者数	団体数	利用者数	団体数	利用者数
令和元年度	1,189	28,062	4,067	102,984	310	24,932
2	498	9,379	2,735	42,114	181	9,653
3	154	1,878	2,734	41,510	559	22,152
4	377	5,941	2,724	38,799	655	12,627
5	360	6,172	2,737	37,931	979	34,956
6	315	4,687	2,633	25,907	956	23,893
4月	11	155	252	2,781	71	1,874
5	24	346	223	2,138	66	1,866
6	28	347	227	2,186	73	1,713
7	36	624	241	2,877	61	1,611
8	21	200	147	1,286	66	1,364
9	23	243	235	2,338	55	1,460
10	12	172	252	2,320	72	2,435
11	23	283	220	2,066	96	2,690
12	28	750	220	2,045	101	2,273
1	37	251	212	2,072	92	1,265
2	24	244	227	2,128	119	3,178
3	48	1,072	177	1,670	84	2,164

資料：生涯学習課

第14-14表 図書館の利用状況

	総 数		幼児・小学生		中学生～一般	
	登録者数	貸出し延べ人数	登録者数	貸出し延べ人数	登録者数	貸出し延べ人数
令和5年度	30,212	151,354	3,217	21,357	26,995	129,997
6	30,212	151,354	3,217	21,357	26,995	129,997
中 央	23,080	104,811	2,316	13,893	20,764	90,918
波 方	3,034	18,341	295	2,580	2,739	15,761
大 西	2,576	21,277	431	4,034	2,145	17,243
大 三 島	1,522	6,925	175	850	1,347	6,075
Web延長(外数)	-	8,617	-	892	-	7,725
電子(内数)	2,118	外 小中学校経由・電子図書館用ID発行数		9,787		

資料：生涯学習課

注) 全市立小中学生への電子図書館利用ID発行は令和5年7月開始

第14-15表 図書館の蔵書数

	総数	中央図書館	移動図書館	波方図書館	大西図書館	大三島図書館
令和5年度	737,464	415,844	27,507	122,505	75,168	96,440
6	719,332	412,292	12,012	122,569	76,127	96,332
総記	16,684	12,144	-	1,791	963	1,786
哲学・宗教	20,665	13,660	-	3,382	1,527	2,096
歴史・地理	47,379	31,537	-	6,274	4,748	4,820
社会科学	75,689	50,847	-	12,153	5,238	7,451
自然科学	35,392	20,491	-	6,215	3,554	5,132
工学・家事	41,476	21,711	-	8,570	4,848	6,347
産業	16,864	9,288	-	3,421	1,639	2,516
芸術	50,696	28,274	-	9,919	5,516	6,987
語学	7,976	4,488	-	1,420	764	1,304
文学	184,615	109,185	-	33,623	17,782	24,025
郷土資料	26,694	16,172	-	3,087	3,938	3,497
児童書	165,011	80,924	12,012	26,356	21,458	24,261
点字本(内数)	333	250	-	35	22	26
A V資料	20,870	9,329	-	4,332	2,472	4,737
雑誌	9,321	4,242	-	2,026	1,680	1,373
電子書籍(外数)	2,312					

資料：生涯学習課 各年度末現在

第14-16表 貸出し冊数

	総数	中央図書館	移動図書館	波方図書館	大西図書館	大三島図書館	Web貸出延長(外数)	電子図書館(外数)
令和5年度	724,149	455,950	18,974	91,252	121,936	36,037	21,207	6,882
6	696,729	438,560	17,597	91,461	117,572	31,539	22,917	12,242
4月	55,664	35,047	1,606	7,380	9,227	2,404	1,845	802
5	58,334	37,705	1,548	7,143	9,315	2,623	1,940	902
6	61,214	38,133	1,512	8,123	10,535	2,911	1,864	928
7	61,695	39,226	1,409	7,591	10,532	2,937	1,714	1,104
8	62,284	39,735	1,075	7,864	10,503	3,107	1,925	995
9	53,553	31,088	1,435	7,512	10,830	2,688	1,618	1,148
10	58,719	37,938	1,673	7,700	8,916	2,492	2,168	1,197
11	57,398	36,296	1,604	7,376	9,615	2,507	1,888	1,107
12	54,802	34,891	1,455	7,064	9,090	2,302	1,797	925
1	56,811	35,379	1,447	7,497	9,850	2,638	2,290	1,182
2	57,308	35,786	1,564	8,022	9,304	2,632	1,785	1,047
3	58,947	37,336	1,269	8,189	9,855	2,298	2,083	905

資料：生涯学習課 各年度末現在

注) 全市立小中学生への電子図書館利用ID発行・令和5年7月利用開始

## 第14-17表 児童館の利用状況

	総数	利用区分			利用人員内訳					開館日数
		個人利用	団体利用	館外指導	幼児	小学生	中学生	高校生	大人	
令和5年度	87,552	62,991	1,215	23,346	18,604	38,358	2,454	362	27,774	295
6	84,876	60,109	1,190	23,577	17,619	37,227	2,593	462	26,975	289
枝堀	12,691	7,286	159	5,246	3,726	3,576	419	17	4,953	289
本町	11,341	8,057	-	3,284	2,001	5,165	803	23	3,349	289
朝倉	14,652	10,115	54	4,483	2,428	6,491	63	13	5,657	289
樋口	14,606	11,792	63	2,751	2,545	9,253	357	11	2,440	289
菊間	9,356	6,591	35	2,730	1,977	4,257	627	63	2,432	289
亀岡	7,683	5,176	529	1,978	1,865	2,760	71	15	2,972	289
伯方	14,547	11,092	350	3,105	3,077	5,725	253	320	5,172	289

資料：こども未来課

## 第14-18表 学級・教室の開設状況

	青年学級・教室		婦人学級		高齢者教室	
	学級数	学級生数	学級数	学級生数	学級数	学級生数
令和4年度	-	-	10	281	6	1,200
5	-	-	10	284	7	765
6	-	-	8	235	7	14,243

資料：生涯学習課

## 第14-19表 婦人会・PTAの状況

	地域婦人会		PTA	
	団体数	会員数	単位数	会員数
令和4年度	13	638	40	9,062
5	9	508	40	8,834
6	7	425	40	8,676

資料：県教育委員会「社会教育実態調査」各年度5月1日現在

注) 1 地域婦人会数は県連合婦人会加盟数である。

2 PTA数は公立小中学校の合計である。

第14-20表 サン・アビリティーズ今治の利用状況

	総 数			体 育 室		会 議 ・ 研 修 室		教 養 文 化 室		多 目 的 室		ア ー チ ャ ー 施 設	
	総 数	障 害 者	一 般	障 害 者	一 般	障 害 者	一 般	障 害 者	一 般	障 害 者	一 般	障 害 者	一 般
平成29年度	76,957	16,427	60,530	8,987	44,798	3,925	11,189	354	1,940	1,993	1,410	1,168	1,193
30	74,281	16,709	57,572	9,791	43,315	3,696	9,484	737	2,123	1,803	1,627	682	1,023
令和元年度	67,753	15,642	52,111	8,432	38,956	3,868	8,848	575	1,819	1,771	1,627	996	861
2	52,464	10,525	41,939	5,858	31,697	2,326	5,544	353	1,702	1,362	1,941	626	1,055
3	68,388	14,005	54,383	6,703	37,318	3,396	8,943	739	2,394	1,924	2,414	1,243	3,314
4	71,965	15,248	56,717	7,163	39,855	3,711	9,305	811	2,535	2,338	2,562	1,225	2,460
5	78,806	16,487	62,319	8,196	43,829	4,005	10,781	638	2,204	2,203	2,406	1,445	3,099
6	78,572	17,620	60,952	7,954	40,747	5,438	12,859	557	1,844	2,076	1,956	1,595	3,546

資料：今治市障がい者文化体育施設

第14-21表 クアハウス今治の利用状況

	総 数	一 般				会 員			稼 動 日 数	日 平 均
		計	大 人	小 人	幼 児	計	個 人	法 人		
平成29年度	132,447	44,181	33,809	5,938	4,434	88,266	88,266	-	306	433
30	128,989	43,854	33,156	6,817	3,881	85,135	85,135	-	300	430
令和元年度	125,661	43,881	32,592	7,294	3,995	81,780	81,780	-	309	407
2	92,126	21,435	16,421	3,027	1,987	70,691	70,691	-	288	320
3	86,762	23,542	17,433	3,886	2,223	63,220	63,220	-	280	310
4	98,446	29,647	22,244	4,874	2,529	68,799	68,799	-	309	319
5	99,976	30,933	23,215	5,256	2,462	69,043	69,043	-	307	326
6	101,753	34,206	25,182	6,147	2,877	67,547	67,547	-	306	333

資料：一般財団法人 今治市多目的温泉保養館管理公社

第14-22表 今治城観覧者数

	合 計			一 般		団 体		観 覧 料 お よ び 使 用 料
	合 計	一 般	学 生 ・ 無 料	一 般	学 生 ・ 無 料	一 般	学 生 ・ 無 料	
平成29年度	84,162	67,913	16,249	49,689	16,200	18,224	49	32,718,900
30	72,835	58,302	14,533	42,028	14,454	16,274	79	28,002,150
令和元年度	79,903	64,458	15,445	49,348	15,363	15,110	82	31,786,080
2	40,016	31,523	8,493	24,470	8,463	7,053	30	16,046,300
3	40,677	31,683	8,994	24,106	8,976	7,577	18	16,122,160
4	83,599	67,398	16,201	49,502	16,174	17,896	27	33,963,210
5	97,889	78,929	18,960	56,548	18,896	22,381	64	39,584,640
6	96,793	79,990	16,803	54,985	16,646	25,005	157	39,951,650

資料：文化振興課

## 第14-23表 文化財指定件数

	総 数			有 形 文 化 財			無 形 文 化 財		
	国指定	県指定	市指定	国指定	県指定	市指定	国指定	県指定	市指定
令和4年度	105	47	326	95	23	229	-	-	-
5	105	49	326	95	25	229	-	-	-
6	105	50	326	95	26	229	-	-	-
(今治市)	11	18	105	7	9	96	-	-	-
(朝倉村)	-	4	25	-	1	8	-	-	-
(玉川町)	3	6	59	2	5	42	-	-	-
(波方町)	-	-	15	-	-	7	-	-	-
(大西町)	1	-	20	-	-	7	-	-	-
(菊間町)	-	2	33	-	-	18	-	-	-
(吉海町)	1	1	8	-	-	2	-	-	-
(宮窪町)	2	-	16	1	-	14	-	-	-
(伯方町)	-	-	14	-	-	8	-	-	-
(上浦町)	-	3	-	-	-	-	-	-	-
(大三島町)	87	15	28	85	11	25	-	-	-
(関前村)	-	1	3	-	-	2	-	-	-

資料：文化振興課 各年度末現在

## 第14-24表 河野美術館の利用状況

	観 覧 者 数			会 場 使 用 回 数					
	総 数	一 般	学生・無料	総 数	展示室	会議室	講演室	茶 室	小会議室
平成30年度	8,647	3,301	5,346	1,479	1,222	163	84	10	-
令和元年度	7,539	2,922	4,617	1,477	1,164	200	102	11	-
2	4,491	1,370	3,121	1,175	983	123	58	11	-
3	3,392	917	2,475	1,093	903	104	74	12	-
4	5,825	2,795	3,030	1,600	1,326	180	91	3	-
5	5,062	2,834	2,228	1,397	1,105	188	95	9	-
6	4,619	2,681	1,938	1,488	1,175	222	90	1	-

資料：文化振興課



民俗文化財			史跡			名勝			天然記念物		
国指定	県指定	市指定	国指定	県指定	市指定	国指定	県指定	市指定	国指定	県指定	市指定
-	6	12	4	9	44	5	1	5	1	8	36
-	6	12	4	9	44	5	1	5	1	8	36
-	6	12	4	9	44	5	1	5	1	8	36
-	1	2	2	5	-	2	-	-	-	3	7
-	1	2	-	2	9	-	-	-	-	-	6
-	-	1	-	-	8	1	-	2	-	1	6
-	-	-	-	-	6	-	-	-	-	-	2
-	-	1	1	-	7	-	-	1	-	-	4
-	1	4	-	-	5	-	-	2	-	1	4
-	-	-	-	-	4	1	-	-	-	1	2
-	-	1	1	-	1	-	-	-	-	-	-
-	-	1	-	-	3	-	-	-	-	-	2
-	-	-	-	2	-	-	-	-	-	1	-
-	2	-	-	-	-	1	1	-	1	1	3
-	1	-	-	-	1	-	-	-	-	-	-

第14-25表 博物館・歴史館の利用状況

	観覧者数		
	総数	一般	学生・無料 (高校生以下)
令和4年度	106,286	74,184	32,102
5	104,492	73,465	30,499
6	105,819	76,601	29,218
朝倉ふるさと美術古墳館	7,301	7,301	-
玉川近代美術館	5,394	2,786	2,608
波方歴史民俗資料館	-	-	-
大西藤山歴史資料館	1,724	594	1,130
吉海郷土文化センター	4,148	3,492	656
村上海賊ミュージアム	67,639	51,464	16,175
伯方ふるさと歴史公園	-	-	-
上浦歴史民俗資料館	1,627	817	810
大三島美術館	3,155	2,010	1,145
大三島美術館別館	9,298	5,013	4,285
伊東豊雄建築ミュージアム	5,533	3,124	2,409

資料：各博物館・歴史館

注) 一部の博物館・歴史館は、大人の中に大学生・高校生を含む。

第14-26表 公会堂の利用状況

	市 主 催			その他の
	回 数	使 用 料	入 場 者 概 数	回 数
	回	円	人	回
平成29年度	19	1,507,970	10,215	66
30	21	1,777,590	13,470	58
令和元年度	20	2,301,230	10,920	56
2	15	518,930	450	22
3	14	673,870	2,783	45
4	37	2,821,180	8,467	52
5	32	2,669,250	12,383	50
6	38	3,122,170	14,705	44
4月	1	5,390	70	2
5	-	-	-	3
6	-	-	-	3
7	2	225,830	770	3
8	-	-	-	8
9	4	544,520	3,050	1
10	11	783,760	3,490	1
11	6	599,070	3,555	5
12	1	27,260	-	4
1	6	341,250	1,190	6
2	3	373,270	2,150	1
3	4	221,820	430	7

資料：総務調整課

第14-27表 市民会館の利用状況

	市 主 催					その他の公共団体					
	大会議室	中会議室	小会議室	3階 会議室	計	使用料	入場者 概数	大会議室	中会議室	小会議室	3階 会議室
						円	人				
平成29年度	53	136	97	-	286	2,647,110	7,619	110	222	175	-
30	47	123	133	-	303	2,470,160	7,518	95	207	174	-
令和元年度	48	138	301	-	487	4,069,750	8,047	65	221	76	-
2	47	88	313	-	448	4,088,740	3,885	44	132	31	-
3	21	159	152	-	332	2,789,370	3,166	47	93	64	-
4	57	166	718	-	941	6,751,780	11,702	40	71	-	-
5	57	127	0	-	184	2,165,800	5,129	40	120	0	-
6	69	119	0	-	188	2,743,100	7,065	53	132	0	-
4月	2	13	0	-	15	130,240	187	4	8	0	-
5	7	17	0	-	24	257,160	436	4	2	0	-
6	5	23	0	-	28	295,190	654	6	6	0	-
7	5	32	0	-	37	436,180	582	2	7	0	-
8	6	4	0	-	10	225,000	460	2	8	0	-
9	0	0	0	-	0	0	0	6	14	0	-
10	9	10	0	-	19	340,960	1,070	6	16	0	-
11	9	5	0	-	14	139,800	861	2	10	0	-
12	4	0	0	-	4	78,630	240	6	10	0	-
1	13	0	0	-	13	440,370	1,700	3	15	0	-
2	7	14	0	-	21	359,620	740	6	19	0	-
3	2	1	0	-	3	39,950	135	6	17	0	-

資料：総務調整課

公共団体及び民間主催		合 計			
使用料	入場者概数	回数	使用料	入場者概数	
円	人	回	円	人	
7,998,354	36,429	85	9,506,324	46,644	
7,293,840	22,054	79	9,071,430	35,524	
8,233,120	40,633	76	10,534,350	51,553	
2,565,740	4,152	37	3,084,670	4,602	
6,077,700	9,683	59	6,751,570	12,466	
8,180,230	17,491	89	11,001,410	25,958	
6,334,700	18,583	82	9,003,950	30,966	
7,115,960	18,514	82	10,238,130	33,219	
115,520	1,030	3	120,910	1,100	
275,770	1,312	3	275,770	1,312	
632,800	1,650	3	632,800	1,650	
738,670	3,004	5	964,500	3,774	
1,353,660	1,446	8	1,353,660	1,446	
241,270	300	5	785,790	3,350	
81,470	1,000	12	865,230	4,490	
767,990	2,028	11	1,367,060	5,583	
801,080	1,380	5	828,340	1,380	
1,057,420	3,154	12	1,398,670	4,344	
54,310	10	4	427,580	2,160	
996,000	2,200	11	1,217,820	2,630	

及び民間主催			合 計						
計	使用料	入場者概数	大会議室	中会議室	小会議室	3階会議室	計	使用料	入場者概数
	円	人						円	人
507	4,790,760	15,393	163	358	272	-	793	7,437,870	23,012
476	3,933,650	15,609	142	330	307	-	779	6,403,810	23,127
362	3,141,000	12,946	113	359	377	-	849	7,210,750	20,993
207	1,757,870	4,814	91	220	344	-	655	5,846,610	8,699
204	1,901,960	3,867	68	252	216		536	4,691,330	7,033
111	1,307,730	2,740	97	237	718		1,052	8,059,510	14,442
160	1,694,120	4,462	97	247	0		344	3,859,920	9,591
185	2,233,370	5,219	122	251	0		373	4,976,470	12,284
12	105,260	162	6	21	0		27	235,500	349
6	60,410	285	11	19	0		30	317,570	721
12	180,620	459	11	29	0		40	475,810	1,113
9	172,960	252	7	39	0		46	609,140	834
10	186,090	303	8	12	0		20	411,090	763
20	235,400	550	6	14	0		20	235,400	550
22	208,210	561	15	26	0		41	549,170	1,631
12	118,150	263	11	15	0		26	257,950	1,124
16	213,530	630	10	10	0		20	292,160	870
18	153,640	477	16	15	0		31	594,010	2,177
25	355,990	691	13	33	0		46	715,610	1,431
23	243,110	586	8	18	0		26	283,060	721

第14-28表 観光客数

	入 込 観 光 客			( 再 掲 )	
	総 数	日帰り客	宿 泊 客	県 外 客	県 内 客
令和4年度	2,073,211	1,637,005	436,206	1,683,210	390,001
5	2,649,092	2,185,736	463,356	2,294,476	354,616
6	2,676,707	2,179,371	497,336	2,267,242	409,465

資料：観光課

注) 観光客数は推計値である。

第14-29表 せせらぎ交流館の利用状況

	総 数	一 般			稼 動 日 数	日 平 均
		大 人	小 人 (小学生)	幼 児		
令和4年度	103,539	98,273	4,432	834	338	306
5	118,514	112,455	5,121	938	338	351
6	122,905	116,480	5,496	929	338	363

資料：観光課

第14-30表 マーレ・グラッシア大三島の利用状況

	総 数	一 般			稼 動 日 数	日 平 均
		大 人	小 人 (小学生)	幼 児		
令和4年度	77,805	75,058	2,747	-	310	251
5	81,566	78,373	3,193	-	311	262
6	84,762	80,080	4,682	-	307	276

資料：観光課



第14-31表 レンタサイクルの利用状況

		ターミナル								合計
		中央	駅前	みなと	吉海	宮窪	伯方	上浦	大三島	
令和4年度	国内	25,186	11,513	-	3,556	-	2,206	8,339	-	50,800
	県外	19,016	10,908	-	3,232	-	1,929	7,575	-	42,660
	県内	6,170	605	-	324	-	277	764	-	8,140
	国外	342	581	-	16	-	12	162	-	1,113
	合計	25,528	12,094	-	3,572	-	2,218	8,501	-	51,913
令和5年度	国内	23,345	10,922	-	2,274	-	1,935	8,191	-	46,667
	県外	18,286	10,343	-	2,049	-	1,788	7,488	-	39,954
	県内	5,059	579	-	225	-	147	703	-	6,713
	国外	2,279	3,808	-	54	-	86	568	-	6,795
	合計	25,624	14,730	-	2,328	-	2,021	8,759	-	53,462
令和6年度	国内	21,097	11,110	-	2,013	-	2,037	7,156	-	43,413
	県外	17,033	10,536	-	1,806	-	1,771	6,636	-	37,782
	県内	4,064	574	-	207	-	266	520	-	5,631
	国外	3,760	5,752	-	108	-	187	1,071	-	10,878
	合計	24,857	16,862	-	2,121	-	2,224	8,227	-	54,291

資料：サイクルシティ推進課

第14-32表 糸山サイクリングターミナルの利用状況

	宿泊使用							一時使用				
	大人	中学生	4歳以上	4歳未満	合計	稼働日数	日平均	研修室	大広間	合計	稼働日数	日平均
令和4年度	5,183	165	280	52	5,680	360	16	737	10	747	360	2
5	6,170	268	651	101	7,190	362	20	1,044	47	1,091	362	3
6	5,747	329	571	88	6,735	361	19	1,302	262	1,564	361	4

資料：サイクルシティ推進課





## 表 目 次

◎ 下記の項目をクリックしてください。

---

第15-1表	交通事故発生状況
第15-2表	第1当事者の交通事故原因(法令違反)別発生状況
第15-3表	交通事故類型別発生状況
第15-4表	地域別火災発生状況
第15-5表	月・時間別救急出動状況
第15-6表	地域別救急出動状況
第15-7表	刑法犯罪種別発生・検挙状況
第15-8表	刑法犯で補導した少年の罪種別・学職別状況



第15-1表 交通事故発生状況

	令和 4年			令和 5年			令和 6年		
	発生	死者	傷者	発生	死者	傷者	発生	死者	傷者
総計	243	9	268	214	2	235	222	10	233
今治	200	7	223	181	2	200	187	7	198
朝倉	3	-	3	2	-	3	1	1	1
玉川	7	-	7	7	-	7	2	-	2
波方	6	1	5	5	-	5	3	-	3
大西	12	-	13	10	-	10	16	-	18
菊間	8	-	11	5	-	6	5	-	5
吉海	4	1	3	1	-	1	1	-	1
宮窪	-	-	-	-	-	-	2	1	1
伯方	1	-	1	-	-	-	3	1	2
上浦	1	-	1	1	-	1	2	-	2
大三島	1	-	1	1	-	1	-	-	-
関前	-	-	-	1	-	1	-	-	-

資料：愛媛県警察本部

第15-2表 第1当事者の交通事故原因(法令違反)別発生状況

		信	速	優	追	右	交	歩	徐	一	酒	過	安	そ	歩	三 悪		
		号	度	先	越	左	差	行	行	時	酔	労	全	の	行	速	飲	無
		無	違	通	し	折	点	者	行	不	い	運	運	他	者	度	酒	免
		視	反	行	違	違	全	妨	違	停	運	転	転		の			許
				害	反	反	進	害	反	止	転		反		違			
							行	等					反		反			
令和 5年	発生	6	1	2	1	2	46	7	11	25	-	1	104	7	1	1	4	-
	死者	-	-	-	-	-	-	1	-	-	-	-	-	1	-	-	-	-
	傷者	6	1	2	1	2	52	6	11	32	-	2	112	7	1	1	1	-
令和 6年	発生	12	1	2	1	1	39	13	9	31	1		102	10	1	1	4	1
	死者	1						1			1		5	2			3	
	傷者	14	1	2	1	1	40	12	12	34			107	9	1	1	2	1

資料：愛媛県警察本部

第15-3表 交通事故類型別発生状況

		歩行者事故			自転車事故	車両相互						単独事故	列車事故
		横断歩行中	その他	小計		正面衝突	追突	出合頭	右左折時	その他	小計		
令和 5年	発生	14	11	25	49	5	43	52	24	10	134	6	-
	死者	1	-	1	-	-	-	-	-	-	-	1	-
	傷者	13	11	24	49	7	47	61	31	11	157	5	-
令和 6年	発生	20	7	27	49	4	43	54	13	24	138	8	-
	死者	2	2	4	-	1	-	1	1	-	3	3	-
	傷者	19	5	24	49	6	48	62	13	26	155	5	-

資料：愛媛県警察本部

第15-4表 地域別火災発生状況

	出火件数						損害額 (千円)	焼損棟数	焼損面積		り災世帯	り災人員	死者	負傷者
	計	建物	林野	車両	船舶	その他			建物 (㎡)	林野 (a)				
令和 3年	60	31	2	11	2	14	90,077	47	2,945	18	21	38	4	9
4	77	39	1	5	3	29	114,030	49	1,968	-	38	63	4	10
5	61	33	3	1	-	24	280,400	41	4,383	1,355	21	41	2	5
6	51	19	2	5	1	24	139,865	32	3,315	363	20	40	2	4
(今治市)	28	9	1	4	-	14	38,421	20	1,354	31	15	30	1	4
(朝倉村)	2	1	-	-	-	1	13,330	2	345	-	1	4	-	-
(玉川町)	1	-	-	-	-	1	-	-	-	-	-	-	-	-
(波方町)	3	1	-	-	-	2	10	1	6	-	-	-	-	-
(大西町)	2	-	-	-	-	2	5	-	-	-	-	-	-	-
(菊間町)	2	1	-	-	-	1	8,288	1	379	-	1	1	1	-
(吉海町)	1	-	-	1	-	-	5	-	-	-	-	-	-	-
(宮窪町)	2	2	-	-	-	-	26,277	3	190	-	1	2	-	-
(伯方町)	6	2	-	-	1	3	52,783	2	962	-	1	1	-	-
(上浦町)	2	2	-	-	-	-	77	2	58	-	-	-	-	-
(大三島町)	2	1	1	-	-	-	669	1	21	332	1	2	-	-
(関前村)	-	-	-	-	-	-	-	-	-	-	-	-	-	-

資料：今治市消防本部「火災・救急・救助統計」

第15-5表 月・時間別救急出動状況

		計	火災	自然災害	水難	交通	労働災害	運動競技	一般負傷	加害	自損行為	急病	転院	その他
令和 3年		7,969	11	-	7	613	42	26	1,229	21	61	4,466	1,448	45
4		7,749	7	-	9	629	77	21	1,361	29	63	5,338	1,577	47
5		9,563	8	-	16	640	78	30	1,473	19	90	5,623	1,541	45
6		9,639	5	-	19	686	77	37	1,478	29	71	5,553	1,628	56
月別	1月	898	1	-	2	66	4	1	130	3	8	538	139	6
	2	733	-	-	1	61	2	2	112	1	5	417	127	5
	3	755	-	-	-	52	6	4	124	1	4	416	146	2
	4	672	-	-	-	62	6	3	106	1	5	359	128	2
	5	732	-	-	-	55	3	3	141	4	6	394	121	5
	6	798	2	-	2	64	12	1	115	2	8	450	135	7
	7	962	-	-	1	61	10	3	134	4	2	598	147	2
	8	953	-	-	4	57	3	6	146	6	9	586	125	11
	9	728	-	-	1	43	7	8	97	1	7	433	131	-
	10	746	-	-	-	60	8	-	119	2	4	414	133	6
	11	695	1	-	5	53	9	4	105	2	7	383	119	7
	12	967	1	-	3	52	7	2	149	2	6	565	177	3
時間別	0～2時	374	-	-	-	11	-	-	49	6	2	277	27	2
	2～4時	301	-	-	-	6	-	-	37	2	3	231	17	5
	4～6時	318	-	-	1	14	-	-	47	2	3	238	10	3
	6～8時	582	1	-	2	42	3	-	103	1	9	398	22	1
	8～10時	1,400	2	-	1	80	16	5	209	-	8	769	301	9
	10～12時	1,420	-	-	3	113	16	14	194	-	6	637	435	2
	12～14時	1,148	1	-	2	92	12	9	159	5	15	535	316	2
	14～16時	974	-	-	5	89	15	2	155	2	5	518	181	2
	16～18時	949	1	-	2	101	11	2	175	3	8	506	136	4
	18～20時	914	-	-	1	77	2	1	140	3	1	600	79	10
	20～22時	734	-	-	-	37	1	4	123	3	7	490	62	7
	22～24時	525	-	-	2	24	1	-	87	2	4	354	42	9

資料：今治市消防本部「火災・救急・救助統計」

第15-6表 地域別救急出動状況

	総数		今治		朝倉		玉川		波方		大西		菊間	
	出動件数	搬送人員	出動件数	搬送人員	出動件数	搬送人員	出動件数	搬送人員	出動件数	搬送人員	出動件数	搬送人員	出動件数	搬送人員
令和3年	7,969	7,557	5,927	5,643	136	130	203	204	225	208	295	282	283	268
4	9,158	8,688	6,618	6,337	194	184	240	231	344	330	345	320	328	309
5	9,563	9,036	7,119	6,733	176	174	246	231	348	331	323	320	326	310
6	9,639	9,019	7,048	6,626	191	180	230	212	376	344	355	341	339	314
火災	5	1	1	1	-	-	2	-	-	-	-	-	1	-
自然災害	-	-	-	-	-	-	-	-	-	-	-	-	-	-
水難	19	4	5	-	-	-	-	-	5	1	2	-	1	-
交通	686	664	518	502	14	15	24	25	15	14	36	34	22	20
労働災害	77	77	38	38	2	2	3	3	7	7	7	7	6	5
運動競技	37	36	24	24	1	1	1	1	4	4	3	3	-	-
一般負傷	1,478	1,419	997	957	43	41	39	37	72	70	58	58	58	57
加害	29	27	24	23	1	-	-	-	1	1	2	2	1	1
自損行為	71	48	54	37	1	1	2	1	1	-	1	1	1	-
急病	5,553	5,115	3,898	3,591	125	118	157	144	258	236	240	232	213	198
転院	1,628	1,616	1,455	1,444	2	2	1	1	9	9	4	4	32	32
その他	56	12	34	9	2	-	1	-	4	2	2	-	4	1

	吉海		宮窪		伯方		上浦		大三島		関前	
	出動件数	搬送人員	出動件数	搬送人員	出動件数	搬送人員	出動件数	搬送人員	出動件数	搬送人員	出動件数	搬送人員
令和3年	174	167	126	119	239	221	158	151	172	164	31	-
4	241	229	151	133	265	252	194	185	200	178	38	-
5	239	230	134	121	309	299	165	159	141	127	37	1
6	204	194	132	123	369	354	179	169	178	162	38	-
火災	-	-	1	-	-	-	-	-	-	-	-	-
自然災害	-	-	-	-	-	-	-	-	-	-	-	-
水難	-	-	2	1	2	2	-	-	2	-	-	-
交通	15	15	10	10	15	12	13	13	4	4	-	-
労働災害	2	2	3	4	4	4	2	2	3	3	-	-
運動競技	-	-	-	-	3	2	-	-	1	1	-	-
一般負傷	47	46	26	26	56	55	41	38	34	34	7	-
加害	-	-	-	-	-	-	-	-	-	-	-	-
自損行為	1	1	2	2	4	3	2	1	1	1	1	-
急病	129	122	86	80	172	163	121	115	126	116	28	-
転院	8	8	-	-	113	113	-	-	3	3	1	-
その他	2	-	2	-	-	-	-	-	4	-	1	-

資料：今治市消防本部「火災・救急・救助統計」

注）船舶による搬送人員は、引き継ぎ側（陸上搬送）の人員として計上。

第15-7表 刑法犯罪種別発生・検挙状況

		認知件数			検挙件数			検挙人員		
		令和4年	令和5年	令和6年	令和4年	令和5年	令和6年	令和4年	令和5年	令和6年
凶悪犯	殺人	-	-	1	-	-	1	-	-	1
	強盗	-	1	-	-	1	-	-	1	-
	放火	4	1	1	4	1	1	1	1	-
	不同意性交等	1	4	5	1	4	5	1	3	5
粗暴犯	暴行	26	32	21	26	29	18	29	31	16
	傷害	17	17	12	16	15	12	15	15	10
	脅迫	12	5	4	10	2	6	8	3	4
	恐喝	1	1	1	1	-	1	1	-	-
窃盗犯		484	667	668	299	390	399	101	107	110
知能犯	詐欺	21	55	76	11	12	13	9	4	5
	横領	2	1	3	2	-	4	2	-	3
	偽造	1	2	-	-	1	-	-	1	-
風俗犯	汚職	-	-	-	-	-	-	-	-	-
	賭博	-	-	-	-	-	-	-	-	-
その他の刑法犯		10	10	16	7	9	16	6	6	14
その他の刑法犯		121	137	78	41	30	28	24	26	9
総数		700	933	889	418	494	504	197	198	177

資料：今治警察署「生活安全白書」、伯方警察署「生活安全白書」  
 注）伯方警察署管内（上島町分を含む。）

第15-8表 刑法犯で補導した少年の罪種別・学職別状況

令和6年	児童・生徒						有職少年	無職少年	総数
	小学生	中学生	高校生	大学生	その他学生	小計			
凶悪犯	-	-	-	-	-	-	-	-	-
粗暴犯	2	2	1	-	1	6	-	-	12
窃盗犯	6	2	2	-	1	11	1	-	23
知能犯	-	-	1	-	-	1	-	-	2
占有離脱物横領	-	-	-	-	-	-	-	-	-
風俗犯	-	3	2	-	-	5	-	-	10
その他の刑法犯	3	1	1	-	-	5	1	1	12
総数	11	8	7	-	2	28	2	1	59

資料：今治警察署「生活安全白書」、伯方警察署「生活安全白書」  
 注）伯方警察署管内（上島町分を含む。）

# 表 目 次

◎ 下記の項目をクリックしてください。

---

第16-1表	一般会計当初予算額
第16-2表	一般会計決算額
第16-3表	会計別予算額及び決算額
第16-4表	公有財産
第16-5表	市税の状況（1）
第16-6表	市税の状況（2）
第16-7表	市職員数
第16-8表	年齢別市職員数
第16-9表	選挙投票の状況
第16-10表	投票区別選挙人名簿登録者数



## 第16-1表 一般会計当初予算額

令和7年度

(単位：千円・%)

歳入			歳出		
款別	予算額	構成比	款別	予算額	構成比
1 市 税	22,063,700	27.1	1 議 会 費	403,827	0.5
2 地 方 譲 与 税	566,000	0.7	2 総 務 費	8,186,138	10.1
3 利 子 割 交 付 金	24,000	0.0	3 民 生 費	32,447,056	39.9
4 配 当 割 交 付 金	119,000	0.1	4 衛 生 費	5,451,284	6.7
5 株 式 等 譲 渡 所 得 割 交 付 金	120,000	0.1	5 労 働 費	276,315	0.3
6 法 人 事 業 税 交 付 金	428,000	0.5	6 農 林 水 産 業 費	2,392,390	2.9
7 地 方 消 費 税 交 付 金	4,240,000	5.2	7 商 工 費	3,625,644	4.5
8 ゴルフ場利用税交付金	22,000	0.0	8 土 木 費	8,532,389	10.5
9 環 境 性 能 割 交 付 金	60,000	0.1	9 消 防 費	3,614,748	4.4
10 地 方 特 例 交 付 金	120,000	0.1	10 教 育 費	9,487,025	11.7
11 地 方 交 付 税	18,770,000	23.1	11 災 害 復 旧 費	5,500	0.0
12 交通安全対策特別交付金	14,400	0.0	12 公 債 費	6,846,684	8.4
13 分 担 金 及 び 負 担 金	273,311	0.3	13 諸 支 出 金	1,000	0.0
14 使 用 料 及 び 手 数 料	1,357,077	1.7	14 予 備 費	30,000	0.0
15 国 庫 支 出 金	11,607,426	14.3			
16 県 支 出 金	6,340,935	7.8			
17 財 産 収 入	223,665	0.3			
18 寄 附 金	3,065,571	3.8			
19 繰 入 金	2,763,680	3.4			
20 繰 越 金	2,388,908	2.9			
21 諸 収 入	1,765,927	2.2			
22 市 債	4,966,400	6.1			
合 計	81,300,000	100.0	合 計	81,300,000	100.0

資料：財政課

## 第16-2表 一般会計決算額

(単位：千円・%)

	歳入	歳出	差引額	
	決算額(A)	決算額(B)	(A-B)(C)	(C/A)
令和2年度	94,274,348	89,776,525	4,497,823	4.8
3	85,837,588	79,918,078	5,919,510	6.9
4	82,692,185	77,612,848	5,079,337	6.1
5	81,305,466	76,955,379	4,350,087	5.4
6	84,990,602	80,758,774	4,231,828	5.0

資料：財政課

第16-3表 会計別予算額及び決算額

(単位：千円)

	令和6年度決算額		令和6年度 当初予算額	令和7年度 当初予算額
	歳入	歳出		
一 一般会計	84,990,602	80,758,774	77,700,000	81,300,000
特 別 会 計	40,154,860	39,158,442	41,698,900	40,175,500
用地取得	-	-	1,000	1,000
墓園事業	45,224	39,463	50,000	51,700
船舶交通	258,421	258,421	262,300	272,500
簡易水道事業	-	-	-	-
港湾事業	333,145	316,371	333,000	444,000
鉱泉供給事業	14,543	10,495	12,000	11,800
小規模下水道	-	-	-	-
駐車場	15,782	10,428	11,600	11,500
国民健康保険	16,666,757	16,355,091	17,651,000	17,059,000
後期高齢者医療	3,088,214	3,007,654	3,199,000	3,224,000
介護保険	19,732,774	19,160,519	20,179,000	19,100,000

資料：財政課

第16-4表 公有財産

	土地(地積)	建物(延面積)	立木(蓄積量)	有価証券等
	m <sup>2</sup>	m <sup>2</sup>	m <sup>3</sup>	千円
令和2年度	39,443,836	936,574	477,009	31,858,074
3	39,443,864	924,111	485,331	32,592,880
4	39,410,136	919,651	492,456	36,710,666
5	39,357,263	908,166	506,983	38,895,572
6	39,142,785	903,079	514,081	41,897,906

資料：総務調整課 各年度末現在

## 第16-5表 市税の状況（1）

	市税 調定額(A)	市税 収入額(B)	収入歩合 (B/A)	市民負担額 一人当たり	一般会計 歳入決算額 (C)	歳入決算に 対する割合 (B/C)
	千円	千円	%	円	千円	%
令和2年度	20,937,007	20,596,977	98.4	134,711	92,274,348	22.3
3	21,217,430	20,882,669	98.4	139,102	85,873,588	24.3
4	21,947,541	21,609,898	98.5	143,409	82,667,583	26.1
5	21,631,736	21,277,982	98.4	145,253	81,305,466	26.2
6	22,357,636	22,012,900	98.5	152,381	84,990,602	25.9

資料：財政課

注) 市民負担額一人当たり =  $\frac{\text{各年度市税調定額}}{\text{住民基本台帳人口(各年度末現在)}}$

## 第16-6表 市税の状況（2）

(単位：千円)

税目	令和4年度		令和5年度		令和6年度	
	調定額	収入済額	調定額	収入済額	調定額	収入済額
総数	21,947,541	21,609,898	21,631,736	21,277,982	22,357,636	22,012,900
市民税	9,833,035	9,697,348	9,497,321	9,350,345	10,322,455	10,185,586
個人	7,026,788	6,903,779	6,889,824	6,755,846	6,596,944	6,464,172
法人	2,806,247	2,793,569	2,607,497	2,594,499	3,735,511	3,721,414
固定資産税	10,373,165	10,190,818	10,387,487	10,200,562	10,281,477	10,102,773
軽自動車税	645,300	625,691	657,014	637,190	675,791	656,657
市たばこ税	1,088,859	1,088,859	1,082,147	1,082,118	1,057,292	1,057,263
入湯税	7,182	7,182	7,767	7,767	10,621	10,621

資料：財政課



第16-7表 市職員数

		令和 4 年			令和 5 年			令和 6 年			令和 7 年		
定数		1,845			1,845			1,845			1,845		
全職員数		1,339			1,327			1,324			1,307		
職 種		総数	男	女	総数	男	女	総数	男	女	総数	男	女
一 般 行 政 職		895	720	175	894	714	180	894	704	190	879	687	192
医 師		-	-	-	-	-	-	-	-	-	-	-	-
医 療 技 術 職		10	-	10	10	-	10	9	-	9	12	-	12
看 護 ・ 保 健 職		52	2	50	53	2	51	55	2	53	53	1	52
福 祉 職 ( 保 育 士 ・ 支 援 員 )		133	9	124	128	9	119	126	8	118	128	9	119
幼 稚 園 教 諭 職		-	-	-	-	-	-	-	-	-	-	-	-
技 能 労 務 職		16	15	1	15	14	1	14	13	1	13	12	1
給 食 技 術 員		10	7	3	9	6	3	7	5	2	6	4	2
海 事 職 ( 船 長 ・ 甲 板 員 )		2	2	-	3	3	-	4	4	-	4	4	-
消 防 職		221	216	5	215	209	6	215	207	8	212	204	8

資料：人事課 各年4月1日現在

第16-8表 年齢別市職員数

	総数	20歳未満	20 ~ 29歳	30 ~ 39歳	40 ~ 49歳	50歳以上
令和 4 年	1,339	4	233	256	367	479
5	1,327	6	218	266	328	509
6	1,324	5	237	263	300	519
7	1,307	5	238	273	279	512

資料：人事課 各年4月1日現在



## 第16-9表 選挙投票の状況

選挙名及び執行年月日	有権者数	投票者数	棄権者数	投票率(%)	有効投票数	無効投票数
衆議院議員選挙						
令和 6.10.27	125,467	64,427	61,040	51.35	62,812	1,613
令和 8.2.8	123,146	68,061	55,085	55.27	66,870	1,191
参議院議員選挙						
令和 元.7.21	134,726	66,092	68,634	49.06	64,927	1,165
令和 4.7.10	129,972	63,344	66,628	48.74	61,789	1,554
県知事選挙						
令和 4.11.20	128,427	42,701	85,726	33.25	42,261	439
県議会議員選挙						
令和 5.4.9	126,669	46,816	79,853	36.96	46,041	774
市長選挙						
令和 3.2.7	131,359	80,330	51,029	61.15	78,558	1,772
令和 7.2.9	124,221	61,009	63,212	49.11	58,065	2,943
市議会議員選挙						
令和 3.2.7	131,359	80,320	51,039	61.15	78,480	1,841
令和 7.2.9	124,221	61,010	63,211	49.11	59,677	1,331

資料：選挙管理委員会事務局

## 第16-10表 投票区別選挙人名簿登録者数

投票区	投票所	男	女	計
第1投票区	今治市民会館	765	947	1,712
第2投票区	別宮小学校屋内運動場	1,390	1,601	2,991
第3投票区	旧別宮保育所	966	1,103	2,069
第4投票区	旧美須賀小学校屋内運動場	892	1,154	2,046
第5投票区	旧日吉小学校屋内運動場	861	1,012	1,873
第6投票区	日吉中学校屋内運動場	1,587	1,961	3,548
第7投票区	鯉池集会所	1,918	2,268	4,186
第8投票区	城東公民館	1,656	1,853	3,509
第9投票区	立花中学校屋内運動場	1,844	2,141	3,985
第10投票区	立花カルチャーセンター	1,494	1,761	3,255
第11投票区	鳥生公民館	1,321	1,622	2,943
第12投票区	鳥生小学校屋内運動場	1,745	1,937	3,682
第13投票区	近見公民館	1,303	1,449	2,752
第14投票区	石井公民館	881	1,003	1,884
第15投票区	大浜集会所	307	340	647
第16投票区	桜井公民館	1,492	1,643	3,135
第17投票区	桜井保育所	1,147	1,334	2,481
第18投票区	志々満集会所	1,207	1,408	2,615
第19投票区	国分公民館	1,264	1,534	2,798
第20投票区	サン・アビリティーズ今治	1,931	2,102	4,033

資料：選挙管理委員会事務局 令和8年3月2日現在

第16-10表 投票区別選挙人名簿登録者数 (つづき)

投票区	投票所	男	女	計
第21区	富田公民館	1,457	1,736	3,193
第22区	南中学校屋内運動場	1,265	1,507	2,772
第23区	清水公民館	2,353	2,681	5,034
第24区	日高公民館	2,846	3,184	6,030
第25区	西中学校屋内運動場	1,657	1,818	3,475
第26区	乃万公民館	2,615	2,995	5,610
第27区	波止浜小学校屋内運動場	1,566	1,707	3,273
第28区	高部集会所	563	640	1,203
第29区	朝倉支所	1,059	1,162	2,221
第30区	旧上朝小学校屋内運動場	461	541	1,002
第31区	玉川支所	1,135	1,315	2,450
第32区	日の出保育所	447	474	921
第33区	旧玉川鈍川体育館	131	150	281
第34区	今治市営玉川艇庫	73	93	166
第35区	波方公民館	1,412	1,556	2,968
第36区	波方地区集会所	655	783	1,438
第37区	小部老人福祉センター	548	596	1,144
第38区	旧西森老人福祉センター	148	143	291
第39区	大西公民館	2,116	2,332	4,448
第40区	九王集会所	833	760	1,593
第41区	菊間公民館	385	480	865
第42区	菊間小学校屋内運動場	712	797	1,509
第43区	旧歌仙地域住民学習センター	245	266	511
第44区	太陽石油四国研修センター	629	738	1,367
第45区	吉海学習交流館	681	792	1,473
第46区	泊集会所	100	115	215
第47区	棕名集会所	97	105	202
第48区	亀山集会所	273	331	604
第49区	宮窪公民館	670	708	1,378
第50区	友浦集会所	94	117	211
第51区	余所国集会所	103	131	234
第52区	しまなみ交流プラザ	887	927	1,814
第53区	有津浜集会所	430	512	942
第54区	旧西伯方地域住民学習センター	427	469	896
第55区	伯方農村環境改善センター	399	445	844
第56区	瀬戸部落第2集会所	138	182	320
第57区	旧上浦保健センター	145	176	321
第58区	上浦開発総合センター	451	498	949
第59区	旧上浦盛研修センター	193	213	406
第60区	肥海集会所	127	129	256
第61区	大三島公民館	489	577	1,066
第62区	野々江地区館	153	190	343
第63区	浦戸集会所	111	146	257
第64区	宗方集会所	107	135	242
第65区	岡村集会所	120	157	277
合計	計	57,477	65,682	123,159

資料：選挙管理委員会事務局 令和8年3月2日現在

# 今治市行政組織図(令和7年度)

部は ■ 局は □ 課は ▭

( )内は、行政組織規則における出先機関、教育委員会事務局規程における教育機関等及び公営企業規程における出先機関  
 ただし、主幹を置く出先機関等については、課の下段に記載している。  
 福祉事務所、選挙管理委員会、農業委員会の分室は、すべての支所に分室が所在しているため記載を省略する。  
 R7実数

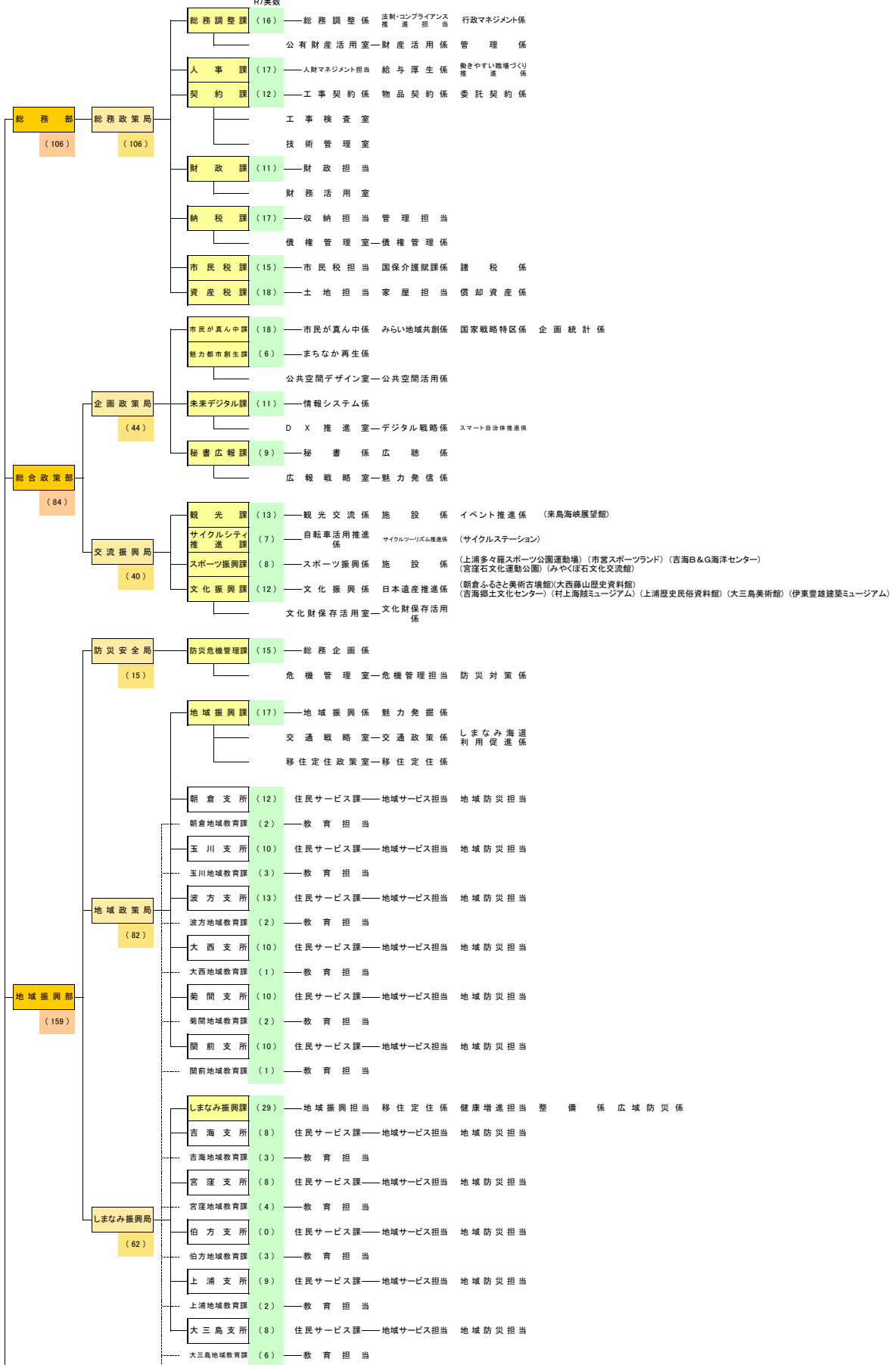

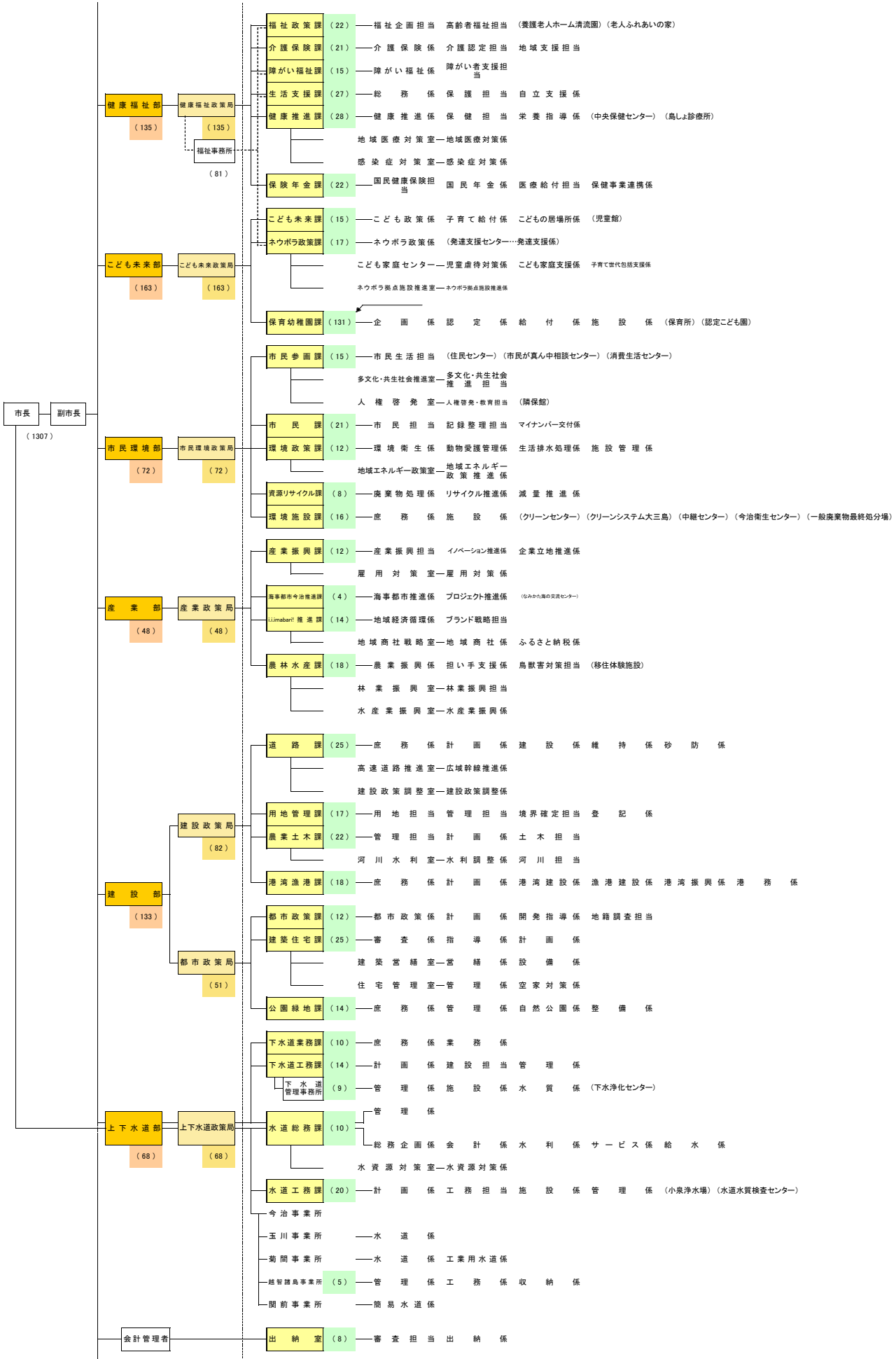

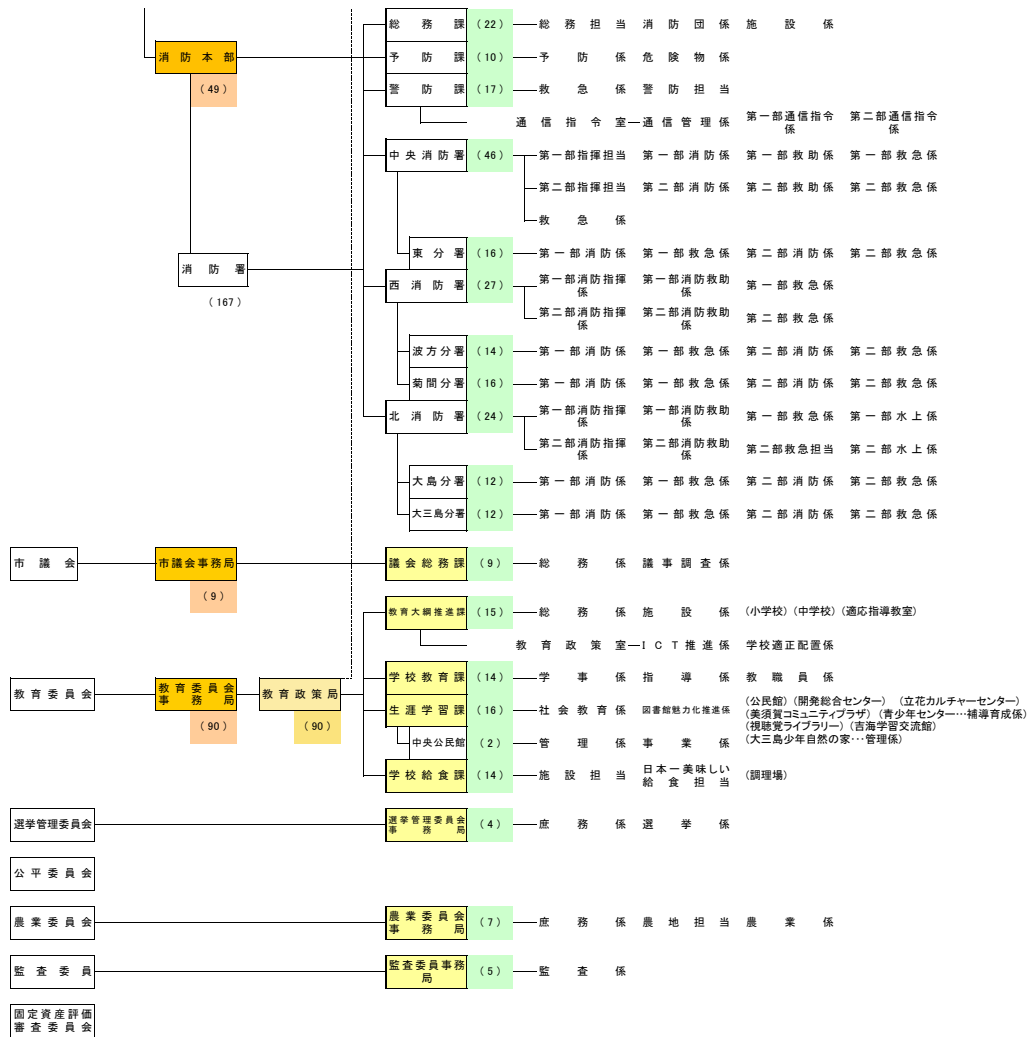

---

# 今治市の統計

令和8年3月 改訂

今治市総合政策部市民が真ん中課

---