今治市都市計画総括図

令和六年三月印刷

凡例

- 行政界
- 今治広域都市計画区域
- 旧市街地区域（建築基準法第3条第2項区域）
- 都市計画区域
- 市街化区域
- 形態規制（容積率・建蔽率）
- 用途地域
  - 第一種低層住居専用地域（80/50、80/60）
  - 第一種中高層住居専用地域（200/60、200/80）
  - 第一種住居地域（200）
  - 第二種住居地域（200）
  - 近隣商業地域（200/60、200/80）
  - 商業地域（400/80、400/100）
  - 準工業地域（200）
  - 工業地域（200）
  - 工業専用地域（200）
- 特別工業地区
- 駐車場整備地区
- 都市計画道路
- 都市計画都市高速鉄道
- 都市計画公園・緑地・墓園
- 土地区画整理事業
- 地区計画
- 地区の地区区分
  - 防火地域
  - 準防火地域
  - 臨港地区

都市計画公園

（今治広域都市計画区域）

番号	公園名	種別	面積	整備状況年月日(最終)
2-2-1	波止浜公園	街区	0.05	昭51. 9. 13
2-2-2	鴻製公園	街区	0.13	昭51. 9. 13
2-2-3	日吉公園	街区	0.29	平16. 11. 25
2-2-4	弥生公園	街区	0.32	昭51. 9. 13
2-2-5	浅川緑道公園	街区	3.24	昭51. 9. 3
2-2-6	菅之浦公園	街区	0.46	平06. 5. 5
2-2-7	蒲池公園	街区	0.16	昭51. 9. 13
2-2-8	別宮公園	街区	0.23	昭51. 9. 13
2-2-9	大山崎公園	街区	0.15	昭51. 9. 13
2-2-10	春近公園	街区	0.35	昭51. 9. 13
2-2-11	城南公園	街区	0.12	昭51. 9. 13
2-2-12	有津屋公園	街区	0.70	昭51. 9. 13
2-2-13	貴田村公園	街区	0.14	昭51. 9. 13
2-2-14	興保公園	街区	0.06	昭51. 9. 13
2-2-15	八町川原公園	街区	0.18	昭51. 9. 13
2-2-16	片原津岸公園	街区	0.33	昭51. 9. 13
2-2-17	勝手ケ丘公園	街区	0.15	昭51. 9. 13
2-2-18	浜子台南公園	街区	0.09	昭51. 9. 13
2-2-19	鴻子台西公園	街区	0.14	昭51. 9. 12
2-2-20	島生公園	街区	0.17	昭51. 9. 12
2-2-21	石井公園	街区	0.13	昭51. 9. 12
2-2-22	浅川西公園	街区	0.25	平06. 5. 24
2-2-23	常盤町公園	街区	0.21	昭51. 9. 12
2-2-24	八軒屋公園	街区	0.12	平03. 10. 22
2-2-25	吉芋公園	街区	0.20	平03. 10. 22
2-2-26	馬越公園	街区	0.28	平04. 3. 2
2-2-27	波止浜中組公園	街区	0.20	平09. 2. 12
2-2-28	乃万公園	街区	0.27	平09. 8. 12
2-2-29	樹本町公園	街区	0.26	平06. 6. 5
2-2-30	高部公園	街区	0.10	平06. 6. 5
2-2-31	宮下公園	街区	0.21	平06. 6. 5
2-2-32	宮丁公園	街区	0.25	平06. 11. 26
2-2-33	河南公園	街区	0.10	平07. 9. 3
2-2-34	云根井公園	街区	0.25	平09. 12. 19
2-2-35	東西公園	街区	0.21	平16. 7. 11. 10
2-2-36	東南公園	街区	0.19	平16. 7. 11. 10
2-2-37	新都市2号公園	街区	0.28	平16. 11. 25
2-2-38	新都市3号公園	街区	0.25	平16. 11. 25
2-2-39	馬駒西4号公園	街区	0.25	平16. 11. 25
2-2-41	森堤公園遊歩道	緩衝	0.7	昭51. 9. 13
2-2-42	鼎の口公園遊歩道	緩衝	0.5	昭51. 9. 13
2-2-43	梅越河公園遊歩道	緩衝	1.9	昭51. 9. 3
2-2-44	新都市1号公園遊歩道	緩衝	2.5	平16. 11. 25
2-2-45	貴田新教公園遊歩道	緩衝	1.8	平16. 11. 25
4-4-1	泉村海岸公園	地区	4.5	平16. 11. 26
4-5-1	波方公園	地区	11.1	昭61. 5. 13
5-5-2	桜井緑台公園	総合	16.0	平17. 2. 18
5-5-3	玉川緑台公園	総合	10.9	昭59. 5. 14
5-5-4	藤崎醫療女化公園	総合	13.6	昭63. 4. 22
5-5-5	今治西部丘陵公園	総合	34.9	平12. 4. 28
6-4-1	大新田公園	運動	7.6	昭51. 9. 3
7-5-1	浦手山公園	風致	30.9	昭51. 9. 3
7-5-2	盛ノ丁殿公園	風致	18.2	平6. 11. 25
8-4-1	吹揚公園	歴史	7.3	昭54. 11. 13
8-5-2	内船5号電動公園	植物	15.2	平9. 3. 2. 4
8-5-3	今治交通公園	交通	1.6	平05. 12. 11

都市計画緑地

1	貴世川緑地	都市緑地	86.6
2	鴻池海岸緑地	都市緑地	6.9
3	世川緑地	都市緑地	0.03
4	鴨石川緑地	都市緑地	40.6

都市計画広場

1	ロータリー広場	0.05

都市計画墓園

1	大谷墓園墓地	26.3

（愛媛県都市計画区域）

番号	公園名	種別	面積	整備状況年月日(最終)
4-4-1	芝のみる李之公園	地区	5.4	平9. 5. 14

都市計画道路

（今治広域都市計画区域）

番号	街路名称	幅員	延長	整備状況年月日(最終)
1-3-1	今治小松線	23(20~22)	411,550	平2. 3. 17
2-3-1	北小路線	36(36~53)	1,140	昭24. 8. 28
2-3-2	可部長沢線	30(25~74)	13,460	昭63. 1. 29
3-3-3	新西大通り線	25	600	昭61. 10. 24
3-3-4	宮脇片山線	25(18~29)	2,330	昭63. 1. 29
3-3-5	今治本町波止浜線	25(15~25)	4,900	昭59. 5. 24
3-3-6	南北大浜八町線	25	2,960	平24. 8. 28
3-3-7	大井通土橋線	25	1,350	平5. 5. 12. 28
3-3-8	今治空港線	16(15~20)	1,590	昭59. 5. 24
3-4-9	内港大通線	16(12~18)	990	昭59. 5. 24
3-4-10	内港浜ノ浦線	16	2,380	昭59. 5. 24
3-4-11	今治蒼田町線	16(16~20)	3,500	平3. 12. 17
3-4-12	今治駅天保山線	20	2,100	昭59. 5. 24
3-4-13	別宮本町線	16	400	平24. 8. 28
3-5-14	今治駅貨物線	15(15~18)	1,010	平24. 8. 28
3-5-15	東大新線	15	930	平24. 8. 28
3-4-17	中堀蛇口新線	16	1,070	平2. 2. 4
3-4-18	波止浜中道線	16	940	平24. 8. 28
3-5-19	鍋港線	15	1,590	平24. 8. 28
3-5-20	広小路竹尾町線	12	700	平24. 8. 28
3-5-21	一番町線	12	360	昭58. 9. 24
3-5-22	広小路新町線	12	90	昭58. 9. 24
3-5-23	常盤町線	12	560	昭58. 9. 24
3-5-24	弥生通線	12	570	昭58. 9. 24
3-5-25	泉川通線	12	1,550	平24. 8. 28
3-5-26	常盤通線	12(8~12)	860	平24. 8. 28
3-4-27	今治日高線	17(12~20)	3,330	平24. 8. 28
3-5-28	今治駅西高橋線	15(15~25)	3,870	平6. 12. 5. 12
3-5-29	竹屋町線	12	880	昭58. 9. 24
3-5-30	鳥地線	12	410	昭58. 9. 24
3-5-31	内港天保山線	12	1,010	平24. 8. 28
3-5-33	大井通土居浜線	12	290	昭58. 9. 24
3-5-34	常盤町橋町線	12	360	平24. 8. 28
3-5-35	丸三辻堂線	12	2,520	平1. 4. 4. 8
3-5-36	丸三馬越線	12	850	平6. 12. 26
3-5-37	波止浜東幸町子町線	12(8~25)	1,340	昭58. 9. 24
3-5-38	大井通橋敷線	12	980	昭58. 9. 24
3-5-39	南村角線	12	1,740	平16. 3. 6
3-5-40	波止浜治兵衛線	12	1,530	平24. 8. 28
3-5-41	長浦本線	12	790	昭58. 9. 24
3-6-42	学校線	9(9~12)	2,080	平21. 4. 27
3-6-43	桜井漁港線	9	690	昭58. 9. 24
3-5-44	北宮栄浜荒線	15.5(8.5~8)	2,660	平6. 4. 2. 18
3-5-46	常盤之町線	12	600	昭61. 10. 17
3-3-46	東日村新谷線	25(36~40)	4,070	平3. 12. 17
3-4-47	別宮矢田線	16	2,310	平2. 3. 17
3-5-48	山崎線	25	290	平12. 4. 28
3-3-49	山路矢口線	22	570	平6. 12. 5. 12
3-3-50	矢田鴨線	29	2,760	平12. 4. 28
3-5-51	神宮高橋線	14(14~17)	3,220	平12. 4. 28
3-4-52	高地延喜線	20	2,590	平12. 5. 12
3-4-53	高地矢田線	16	1,680	平14. 6. 20
7-6-1	広小路賀保町線	8	1,020	昭58. 9. 24
7-6-3	緑橋日浦線	8(8~13)	3,260	平24. 8. 28
7-7-4	高美樹園通1号線	4	50	昭58. 9. 24
7-7-5	高美樹園通2号線	6	310	昭58. 9. 24
7-6-6	高美樹園通3号線	6	190	昭58. 9. 24
7-7-7	高美樹園通4号線	6	100	昭58. 9. 24
7-7-8	高美樹園通5号線	6	250	平6. 12. 22
7-7-9	高美樹園通6号線	6	80	昭58. 9. 24
7-7-10	高美樹園通7号線	6	220	平6. 12. 22
7-7-11	高美樹園通8号線	6	230	昭58. 9. 24
7-7-12	高美樹園通9号線	6	80	昭58. 9. 24
7-7-13	高美樹園通10号線	6	60	昭58. 9. 24
7-7-14	高美樹園通11号線	6	170	昭58. 9. 24
7-7-15	高美樹園通12号線	4	150	昭58. 9. 24
7-6-16	常盤松大井通線	12(12~15)	650	昭58. 9. 24
7-6-17	南本通線	9	230	昭63. 10. 24
8-7-1	鼎駅前線	3	360	昭58. 9. 24
8-6-3	新都市3号線	8	720	平16. 6. 20
計	70路線		119,470	

（愛媛県都市計画区域）

番号	街路名称	幅員	延長	整備状況年月日(最終)
7-7-1	下本町通線	6	300	平9. 12. 22
計	1路線		300	

土地区画整理事業

名称	面積	計画決定年月日
今治駅西地区土地区画整理事業	14.9	昭61. 10. 17
今治新都市第1地区土地区画整理事業	85.6	平12. 4. 28
今治新都市第2地区土地区画整理事業	48.9	平12. 11. 1

都市計画都市高速鉄道

（新線決定 昭和58年9月24日）
（新線変更 昭和63年10月28日）

区間	延長	構造形式	駅数	駅名
今治市高新町～今治新町	7,350	嵩上式 *2,030 地表式 5,360	3駅	全駅指数 今治駅 *10,800m²

都市計画交通広場

番号	名称	面積	計画決定年月日
1	今治市交通広場	14,300	平24. 8. 28

地区計画

名称	面積	計画決定年月日(最終)
今治東西地区地区計画	14.9	平6. 2. 15
波止浜地区地区計画	3.3	平12. 5. 12
乃万地区地区計画	18.4	平12. 5. 12
江西地区（小田）地区計画	14.1	平12. 5. 12
日吉地区（弥生・神宮）地区計画	35.7	平12. 5. 12
立花地区地区計画	3.9	平12. 5. 12
清水地区地区計画	1.5	平12. 5. 12
桜井地区（上桜）地区計画	2.1	平12. 5. 12
桜井地区（栗梅台）地区計画	12.7	平12. 5. 12
今治新都市第1地区産業地区計画	24.8	平21. 10. 23
今治新都市第1地区センター地区計画	20.1	平21. 10. 23
今治新都市第2地区住宅地区計画	16.3	平18. 10. 25
阪神淡路大震災復興（中寺地区）地区計画	1.5	平26. 10. 8
阪神・淡路大震災復興（中寺北地区）地区計画	0.8	平27. 12. 18
阪神・淡路大震災復興（東谷第2）地区計画	1.1	

凡例

- 既決定排水区域
- 変更分排水区域
- 廃止分排水区域
- 変更分汚水幹線
- 変更分雨水幹線
- 既決定汚水幹線
- 既決定雨水幹線
- 廃止幹線
- 調 既決定雨水調整池
- P 変更分ポンプ場
- P 既決定ポンプ場
- T 既決定終末処理場

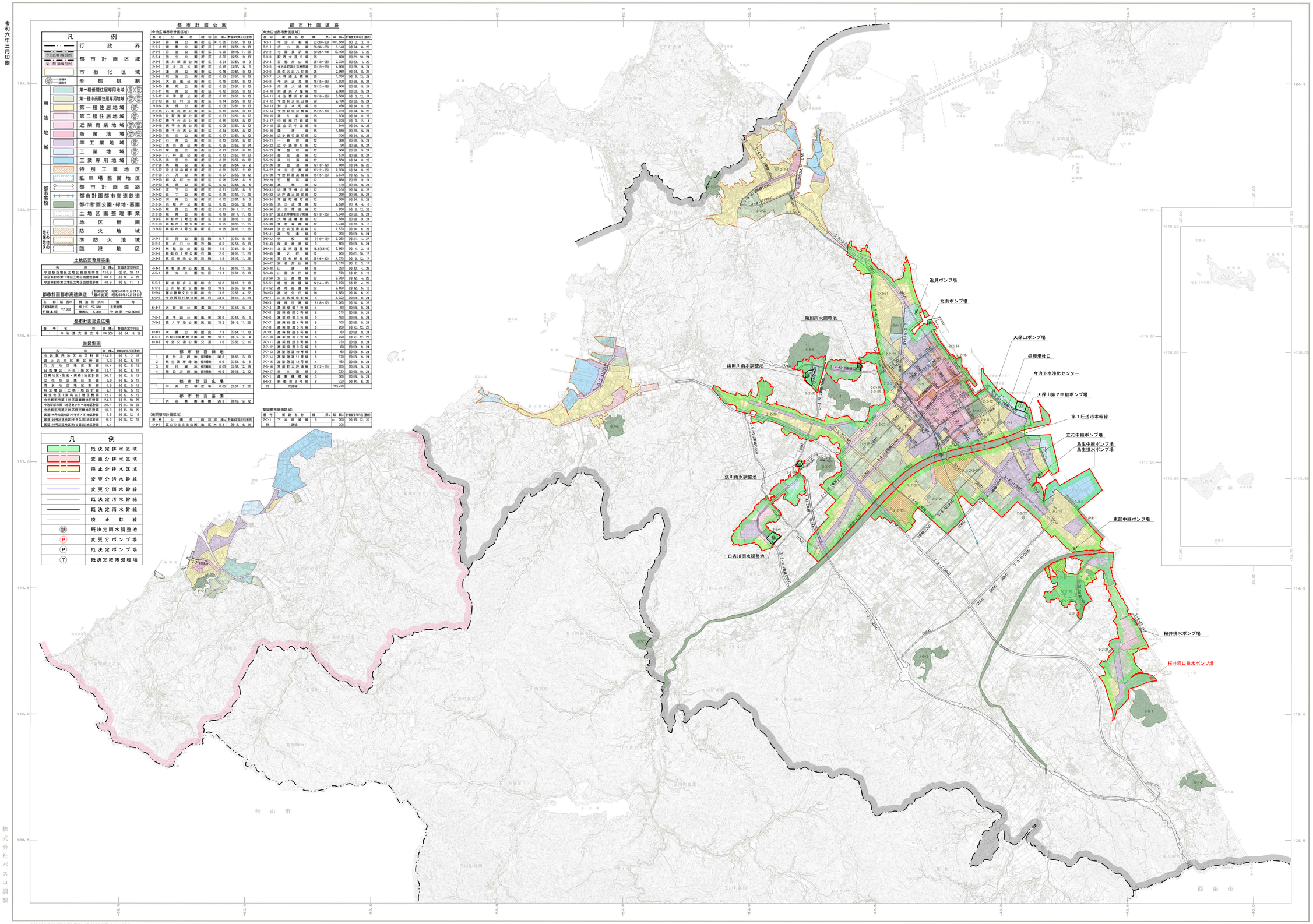

株式会社パスコ調製

今治市

本図は令和6年3月末日現在の25,000分の1地図にもとづいてつくる。

（注） この図面に表示する都市計画の位置、区域等は、おおむねの場所を示すものである。（詳細は今治市都市建設部都市政策課にお問い合わせください。）

1：25,000