

令和4年度

当初予算説明資料

(令和4年3月3日提出 議会第2回)

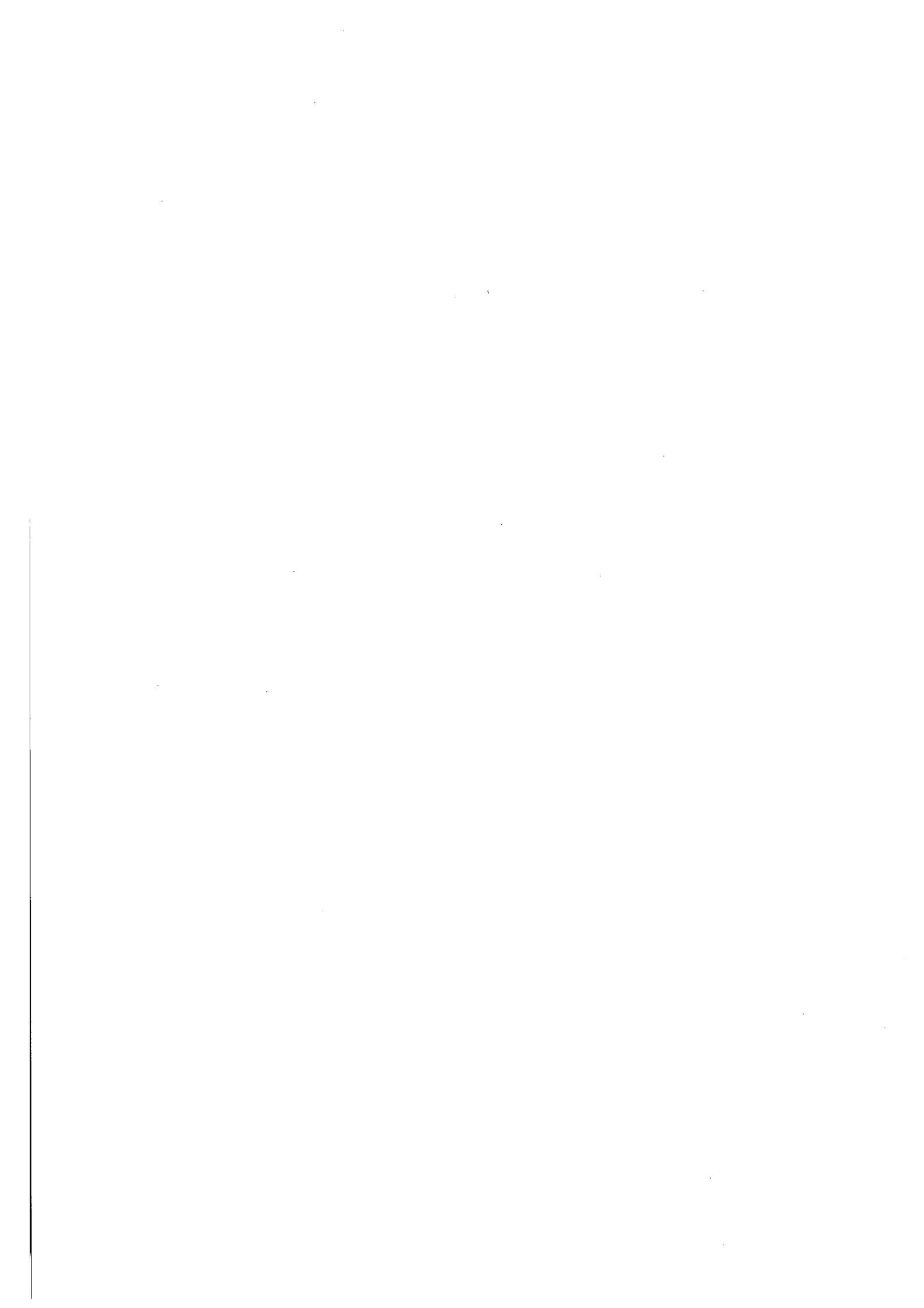

目 次

一 般 会 計

	頁
○庁舎管理費	1
○支所整備費及び公民館整備費	3
○基盤整備促進事業	7
○老朽ため池整備事業	9
○林道管理費	15
○漁港建設事業	17
○造船振興土地造成事業	27
○公共道路改良事業	29
○道路橋りょう補修事業	53
○治水施設整備事業	57
○県単がけ崩れ防災対策事業	75
○港湾改修事業	77
○公共街路事業	85
○自然公園整備事業	87
○四村団地建替事業	89

特 別 会 計

	頁
○荷役機械整備事業	9 1
○国民健康保険事業調書	9 3

庁舎管理費

(本庁駐車場出入口改修事業)

(単位 千円)

事業費	12,000
本工事費	12,000
事業計画期間	令和4年度
事業概要	電気設備工事 一式 外構その他工事 一式

縮尺 1:150000

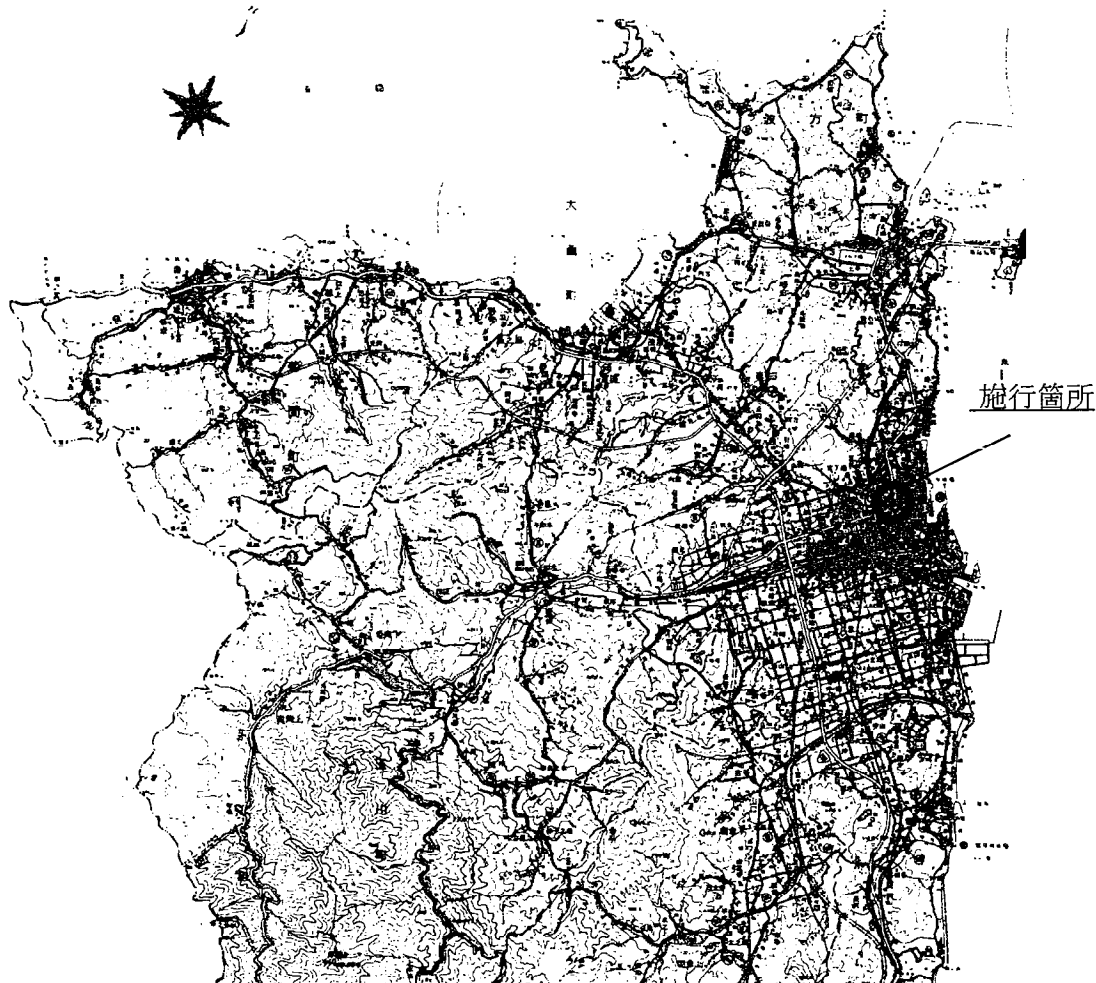

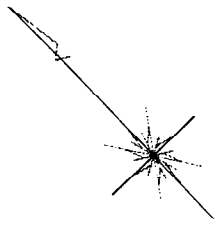

平面图

縮尺 1 : 1000

施行箇所

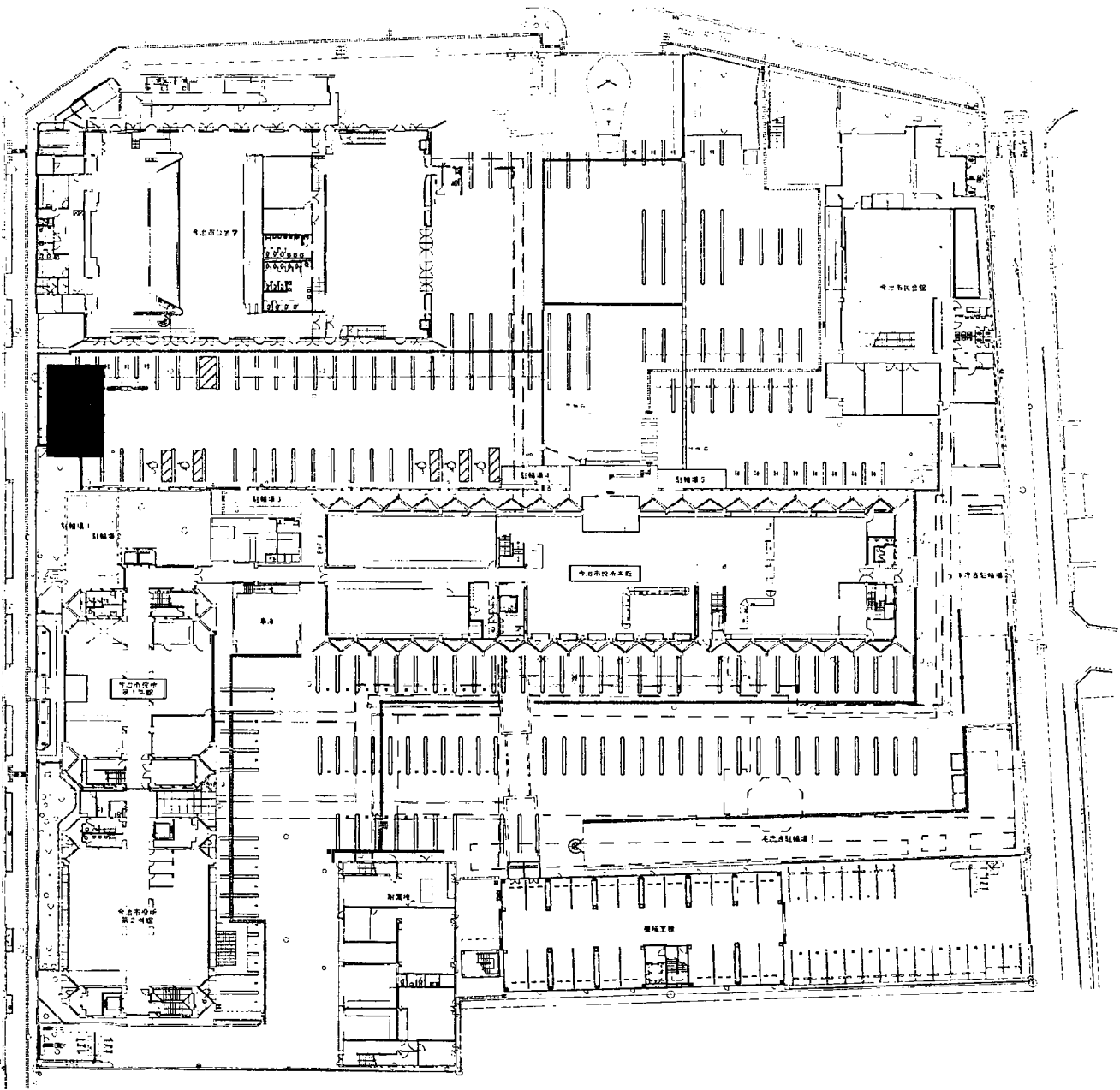

支所整備費及び公民館整備費

(波方支所(公民館)耐震補強及び改修事業)

(単位 千円)

事業費	158,900								
本工事費	158,900								
事業計画期間	令和元年度～令和4年度								
事業概要	<table style="width: 100%; border: none;"> <tr> <td style="width: 70%;">建家その他工事</td> <td style="width: 30%; text-align: right;">一式</td> </tr> <tr> <td>電気設備工事</td> <td style="text-align: right;">一式</td> </tr> <tr> <td>機械設備工事</td> <td style="text-align: right;">一式</td> </tr> <tr> <td>舗装工事</td> <td style="text-align: right;">一式</td> </tr> </table>	建家その他工事	一式	電気設備工事	一式	機械設備工事	一式	舗装工事	一式
建家その他工事	一式								
電気設備工事	一式								
機械設備工事	一式								
舗装工事	一式								

(内訳)

支所整備費

(単位 千円)

事業費	123,500
本工事費	123,500

公民館整備費

(単位 千円)

事業費	35,400
本工事費	35,400

縮 尺 1 : 1 5 0 0 0 0



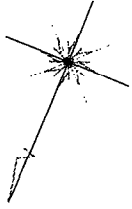

配置図

縮 尺 1 : 1000

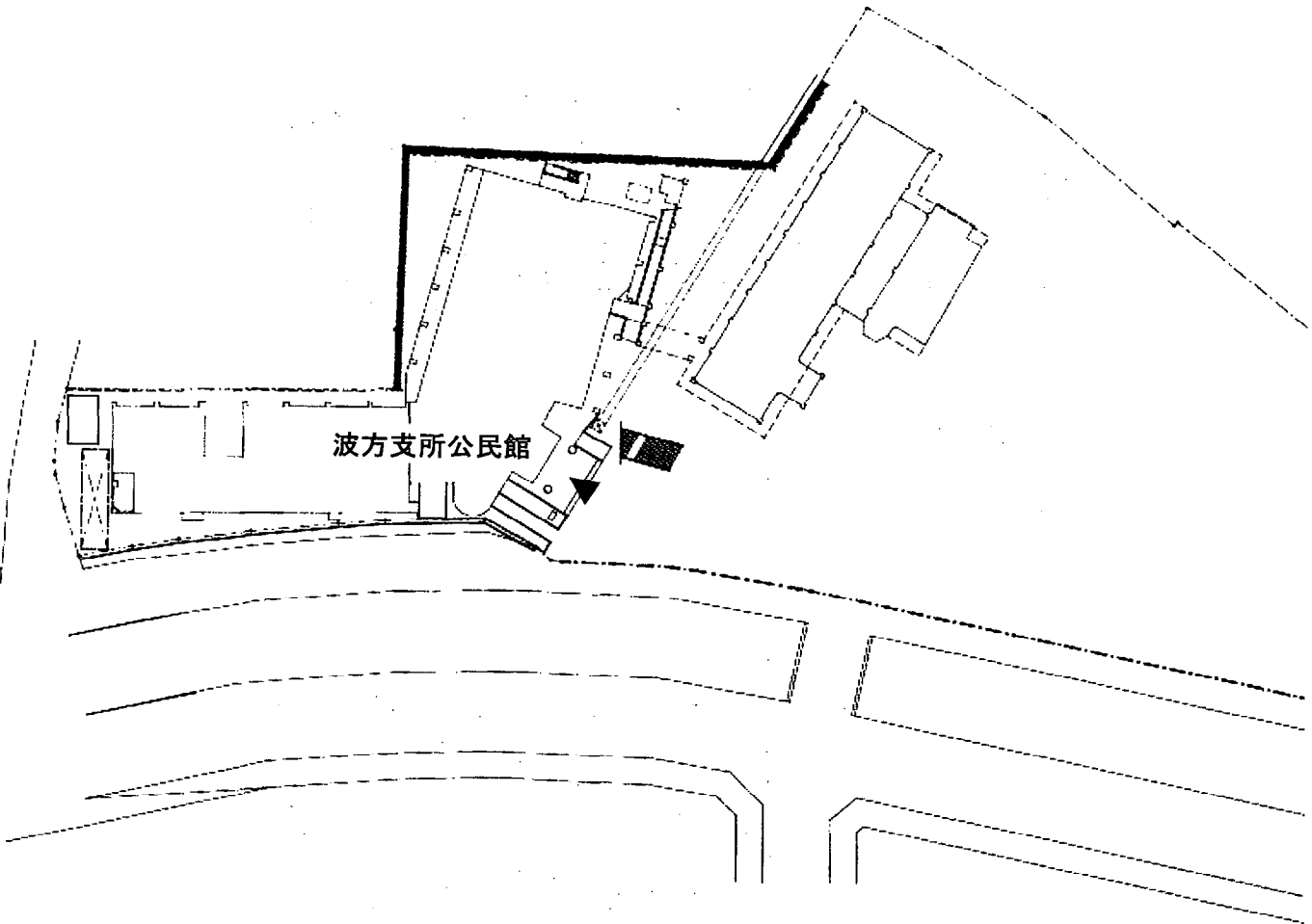

平面図

縮尺 1 : 600

1階

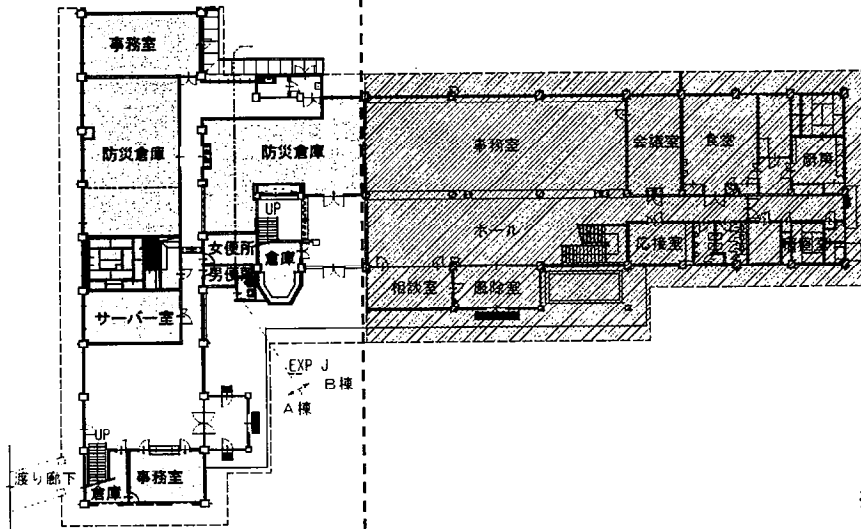

凡例
 □ 支所部分
 ▨ 解体部分
 ※他は公民館及び共有部分

2階

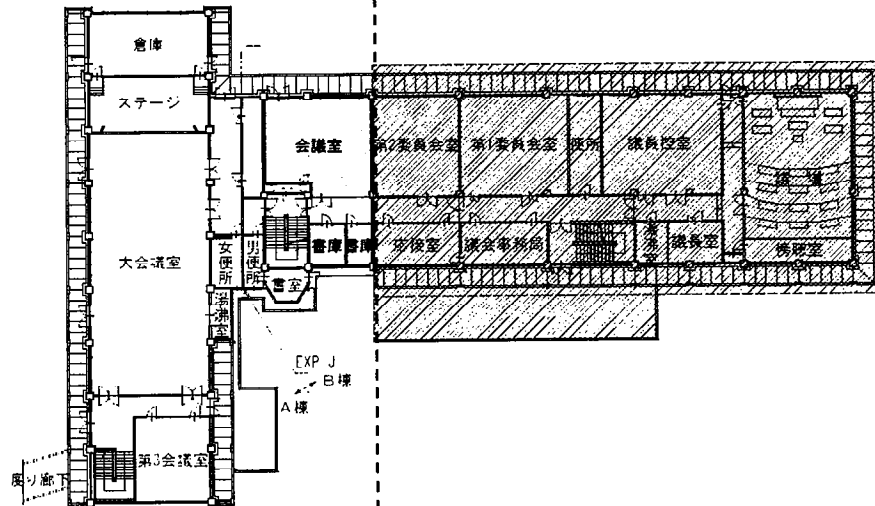

R階

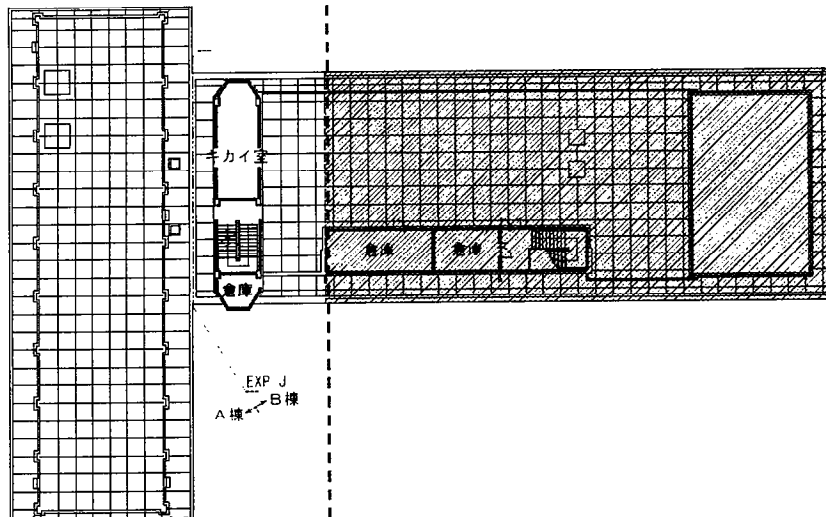

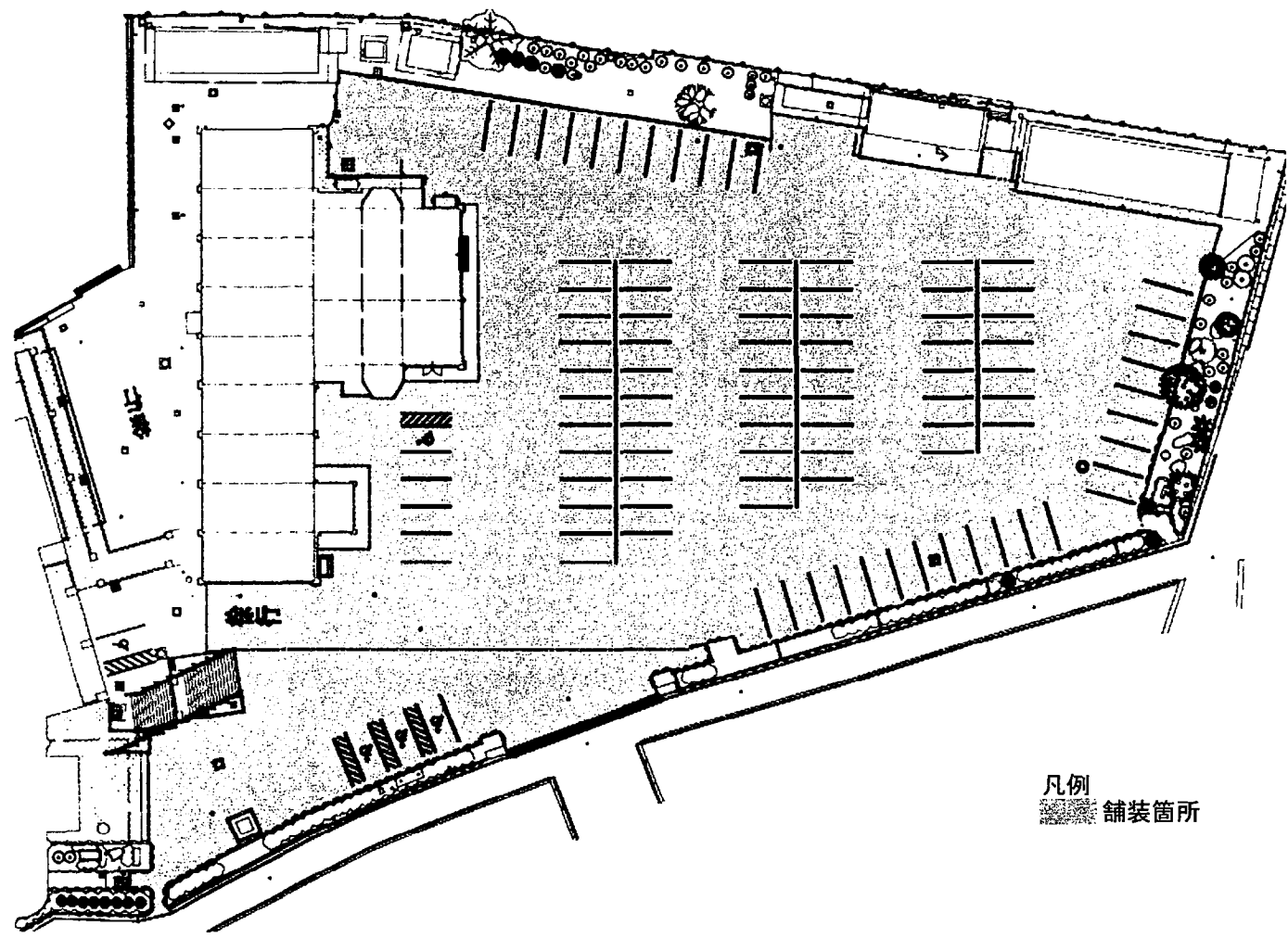

凡例
鋪裝箇所

基盤整備促進事業

(歌仙仙高地区基盤整備事業)

(単位 千円)

事業費	18,250
本工事費	17,500
事務費	750
事業計画期間	平成27年度～令和4年度
事業概要	(第1工区・第2工区) 農道工 L= 265.0 m

縮尺 1:150000



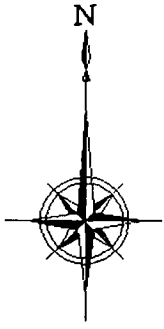

凡例

施行箇所

過年度施行箇所

縮尺 1:10000

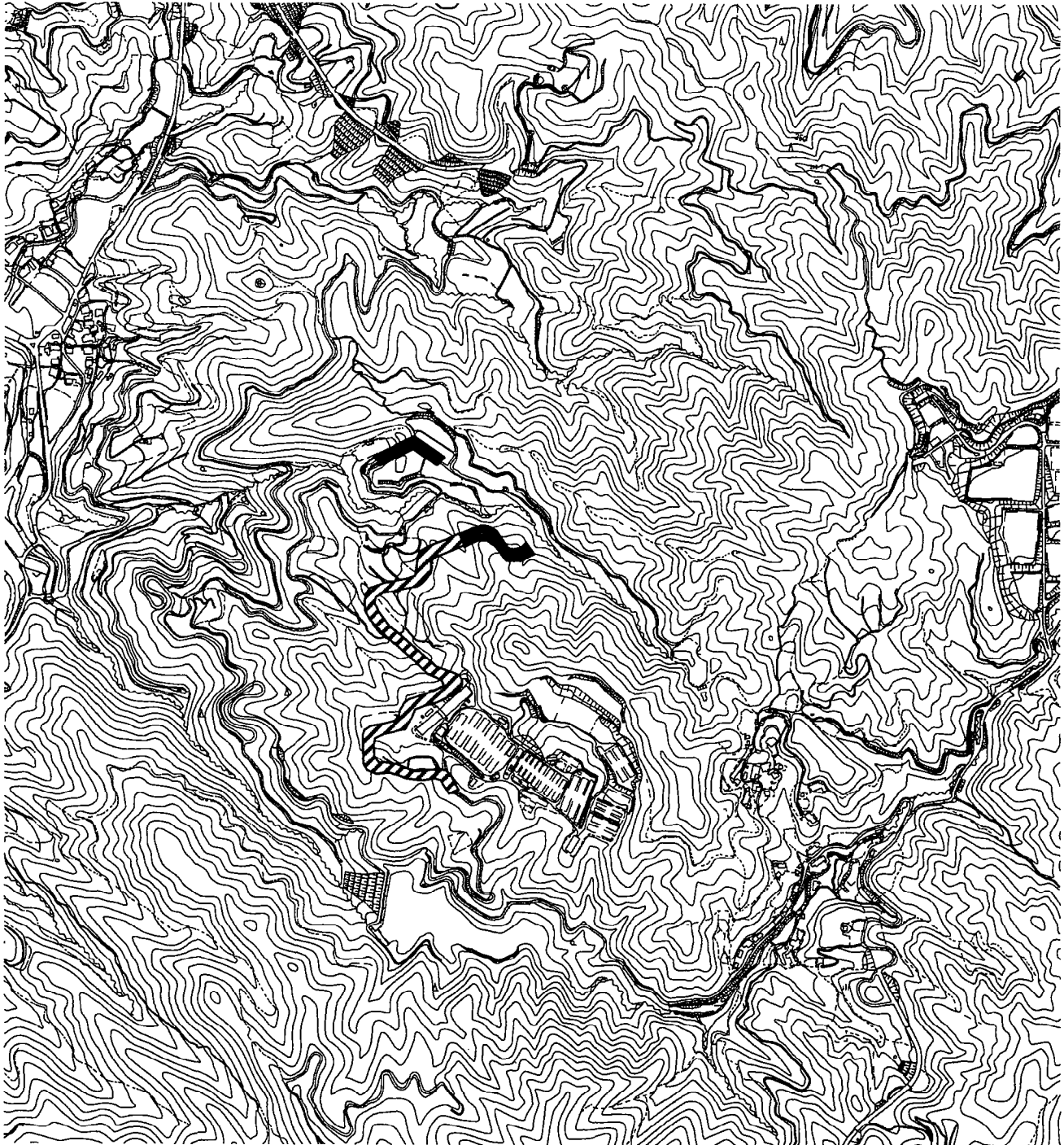

老朽ため池整備事業(その1)

老朽ため池整備事業予算総括

(単位 千円)

番号	事業区分	事業費
①	高山池老朽ため池整備事業	15,750
②	江良池老朽ため池整備事業	62,900
	合計	78,650

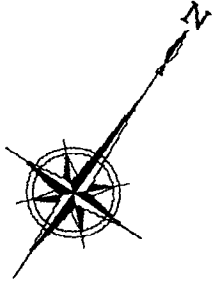

縮 尺 1 : 150 000



老朽ため池整備事業(その2)

(高山池老朽ため池整備事業)

(単位 千円)

事業費	15,750
本工事費	15,000
事務費	750
事業計画期間	令和2年度～令和4年度
事業概要	堤体工 H=7.6m L=52.0m 法面保護工 一式

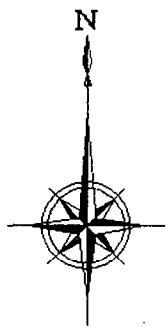

凡例



施行箇所

縮尺 1:5000

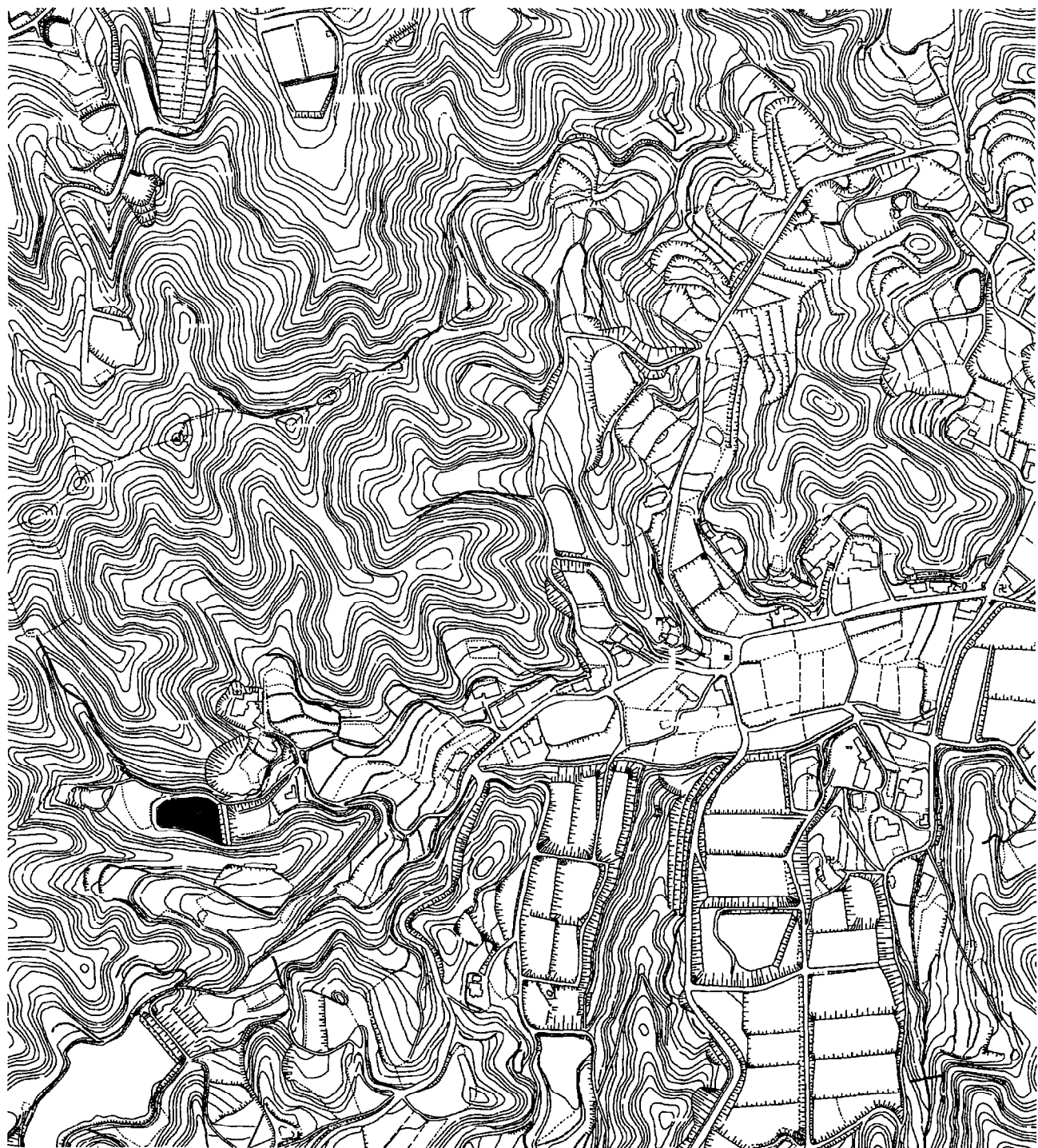

老朽ため池整備事業(その3)

(江良池老朽ため池整備事業)

(単位 千円)

事業費	62,900
本工事費	59,300
移転補償費	700
事務費	2,900
事業計画期間	令和2年度～令和5年度
事業概要	堤体工 H=4.2m L=37.0m 取水施設工 一 式 洪水吐工 一 式 移転補償 一 式



凡例



施行箇所

縮尺 1:5000

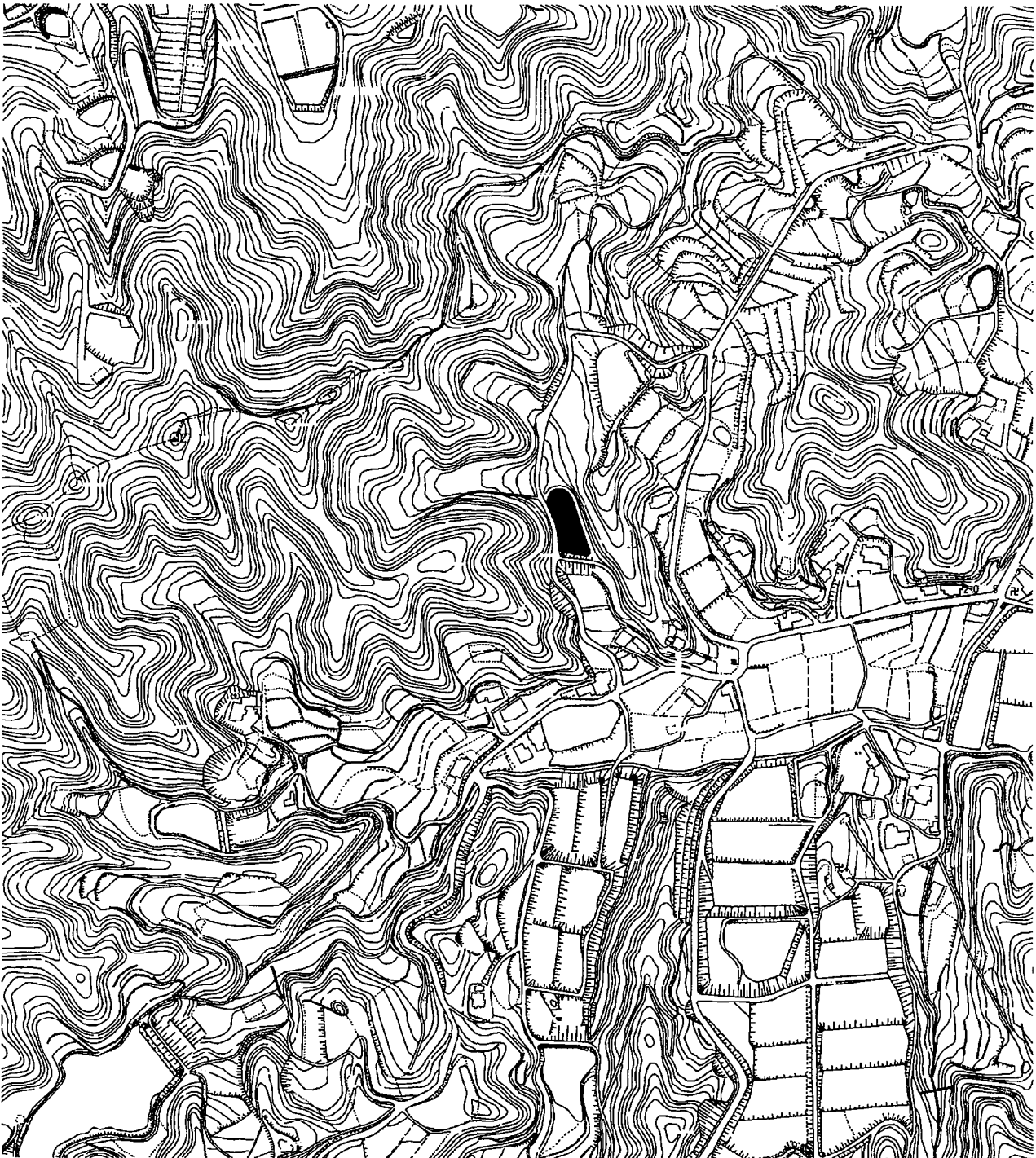

林道管理費

(林道五葉本谷線機能回復事業)

(単位 千円)

事業費	13,200
本工事費	13,000
事務費	200
事業計画期間	平成30年度 ~ 令和7年度
事業概要	林道五葉本谷線改良工事 施工延長 L= 104.2 m 法面保護工 A= 1,265.4 m ²

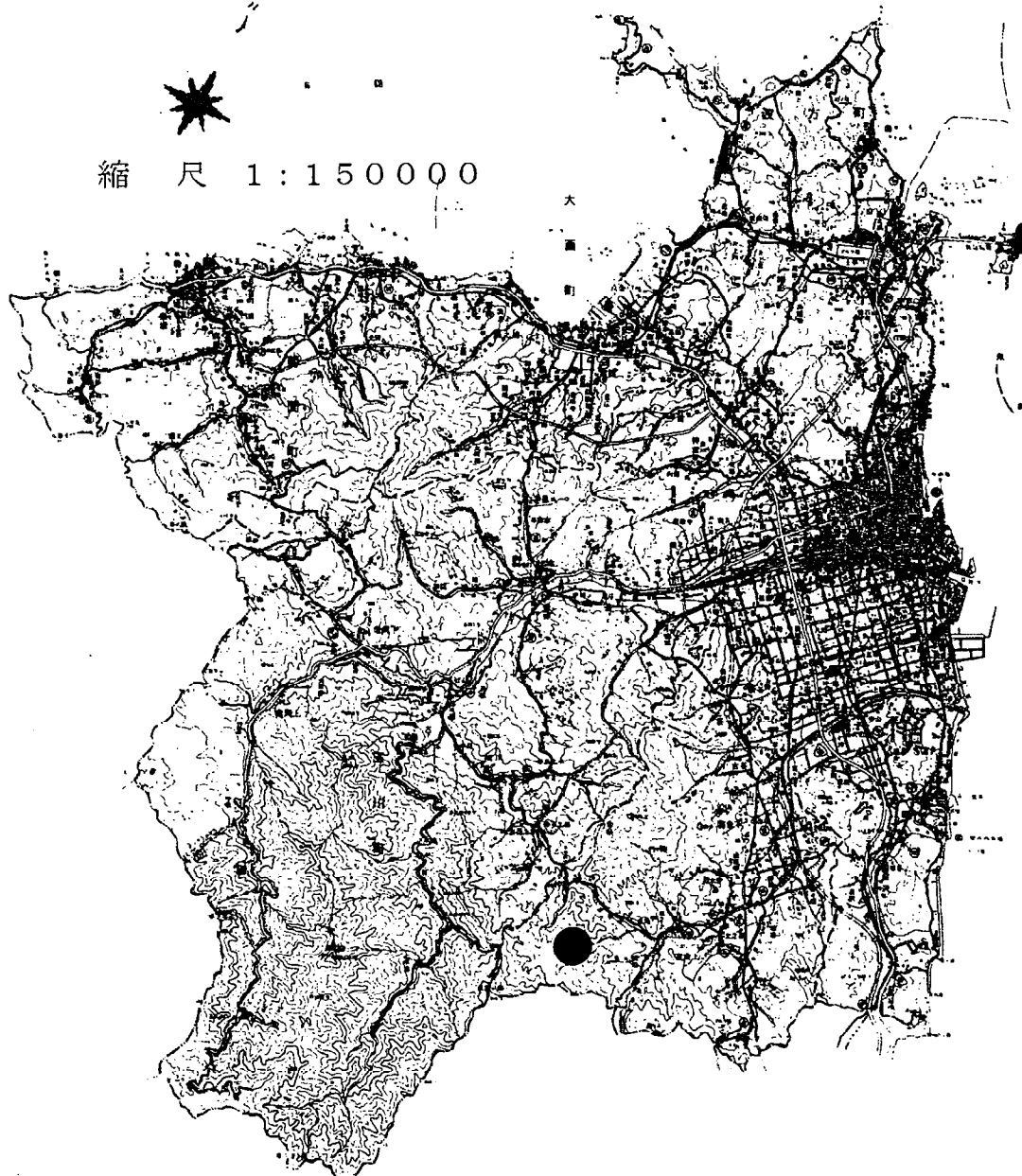

凡例



全体計画箇所



本年度施行箇所



過年度施行箇所

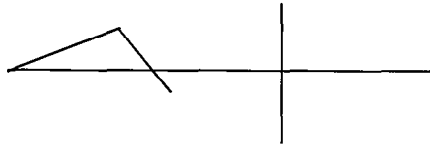

縮 尺 1 : 10000

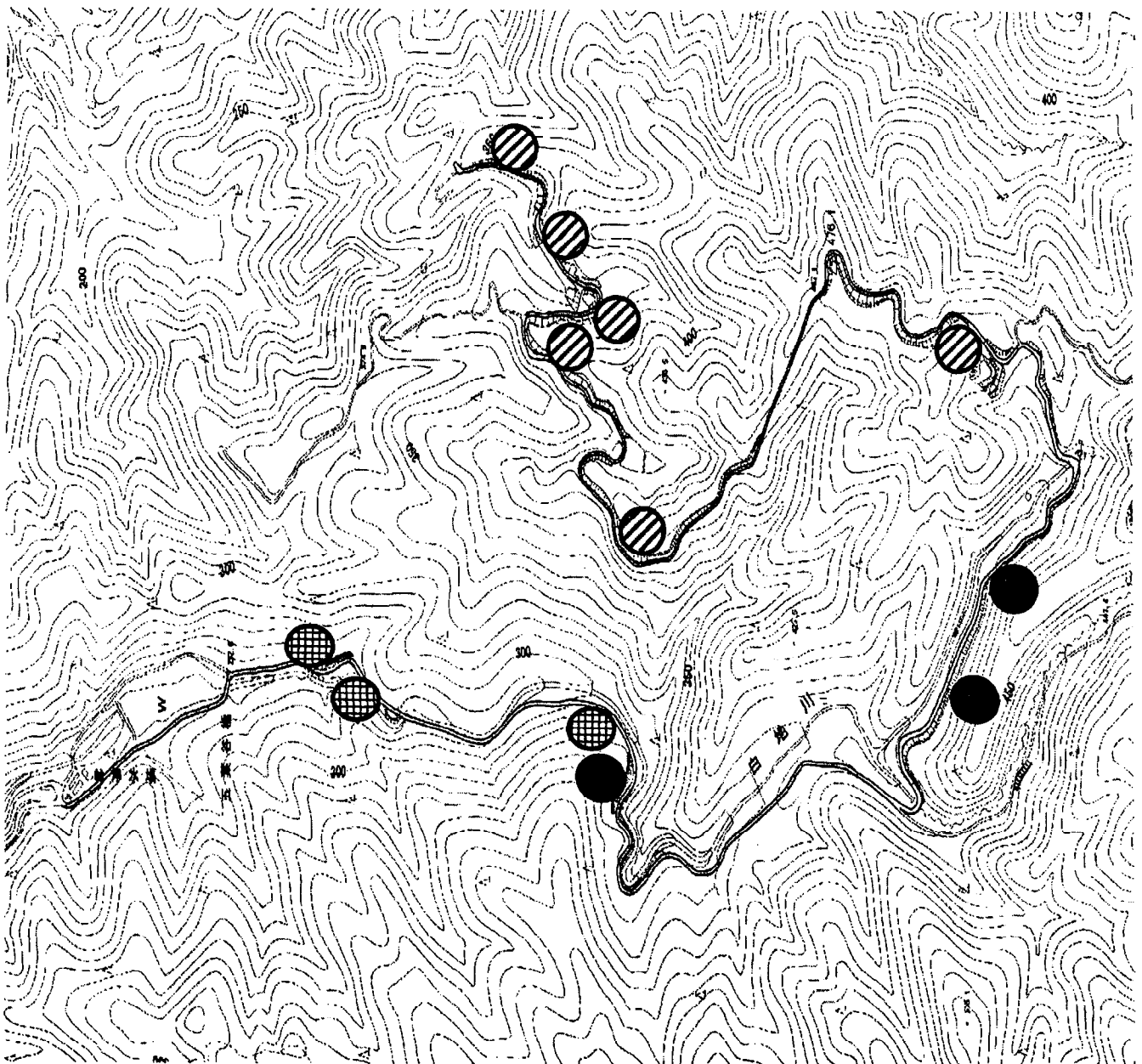

漁港建設事業(その1)

漁港建設事業予算総括

(単位 千円)

番号	事業区分	事業費
①	桜井漁港水産基盤ストックマネジメント事業	15,700
②	棕名漁港海岸津波・高潮危機管理対策緊急事業	18,900
③	盛漁港海岸津波・高潮危機管理対策緊急事業	65,100
④	口総漁港漁村再生交付金事業	63,000
計		162,700

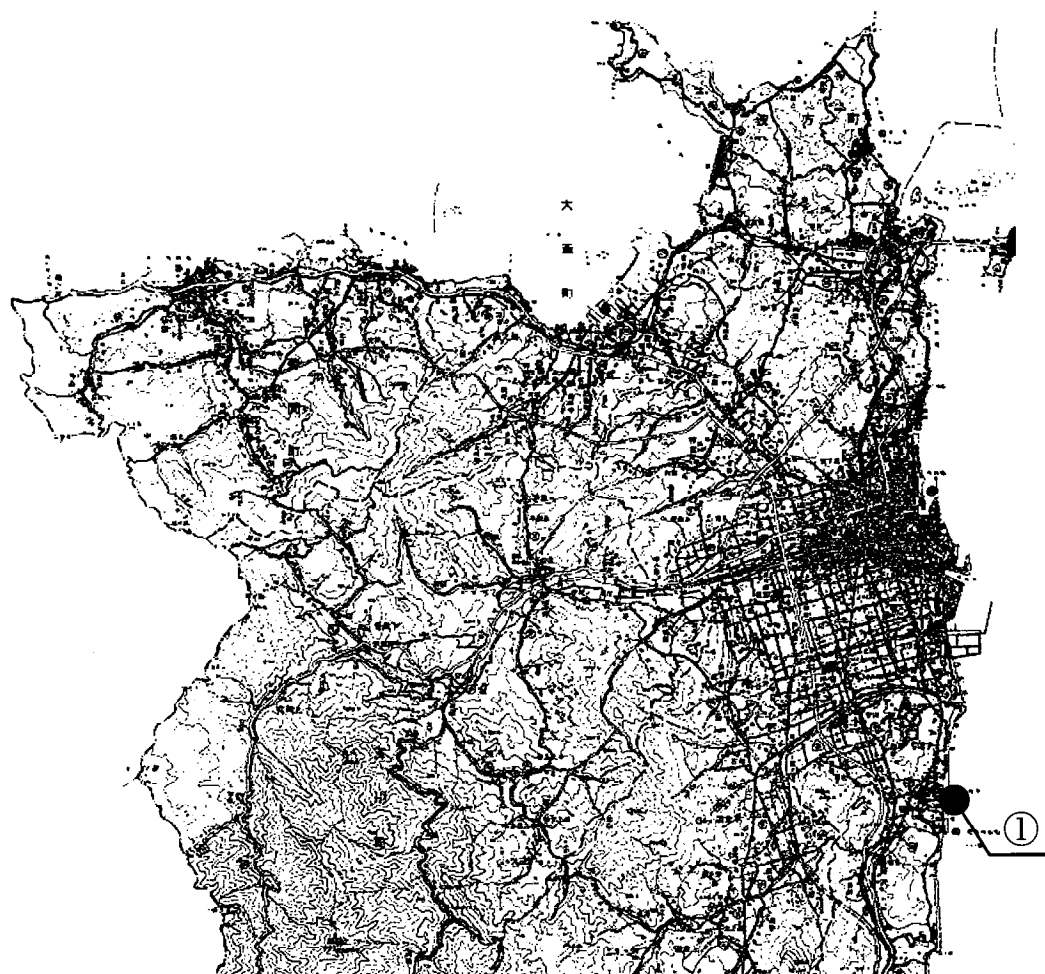

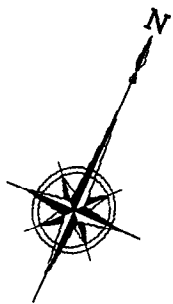

縮 尺 1 : 1 5 0 0 0 0



漁港建設事業(その2)

(桜井漁港水産基盤ストックマネジメント事業)

(単位 千円)

事業費	15,700
本工事費	15,000
事務費	700
事業計画期間	令和4年度
事業概要	防波堤補修工 L=90m



凡 例



本年度施行箇所

縮 尺 1 : 5 0 0 0

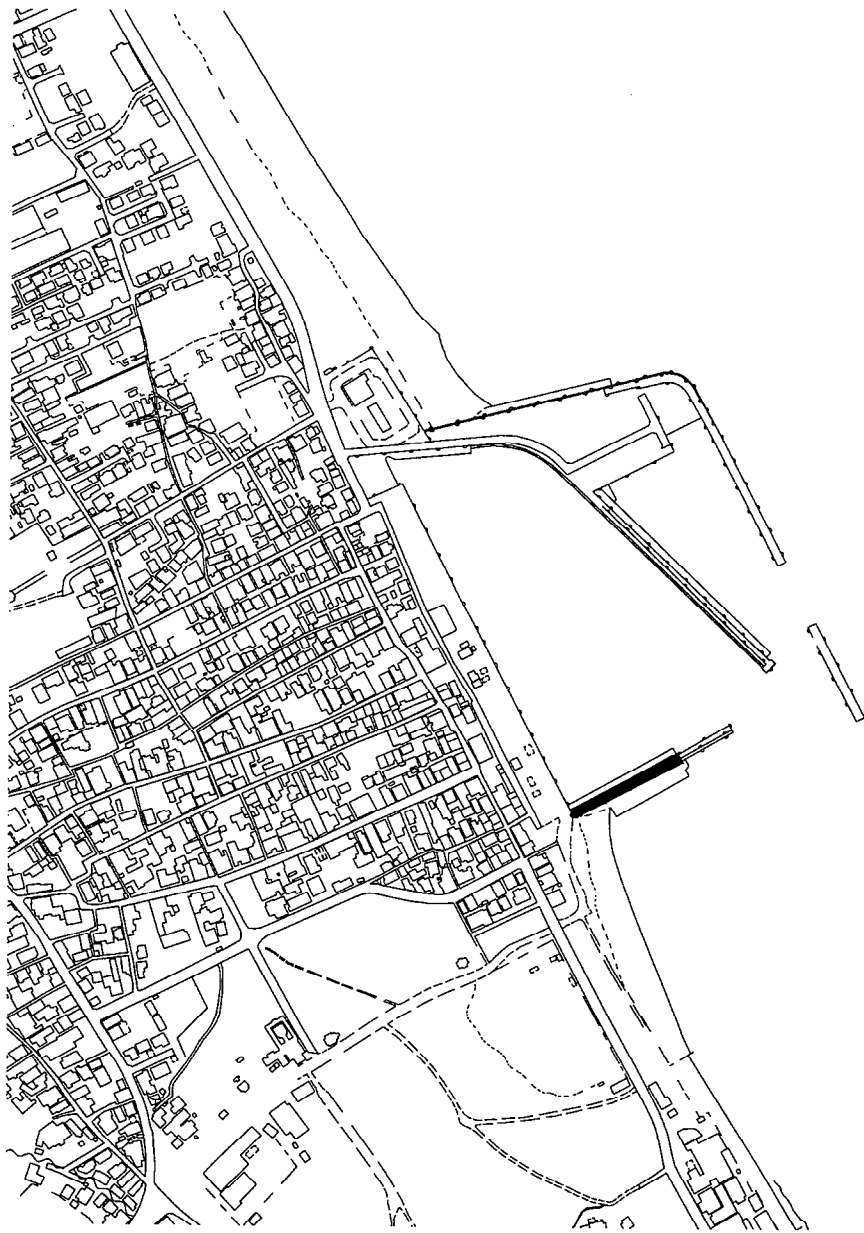

漁港建設事業(その3)

(棕名漁港海岸津波・高潮危機管理対策緊急事業)

(単位 千円)

事業費	18,900
本工事費	18,000
事務費	900
事業計画期間	令和3年度～令和5年度
事業概要	胸壁設置工 L=200m



凡例

 全体計画箇所

 本年度施行箇所

 過年度施行箇所

縮尺 1:5000

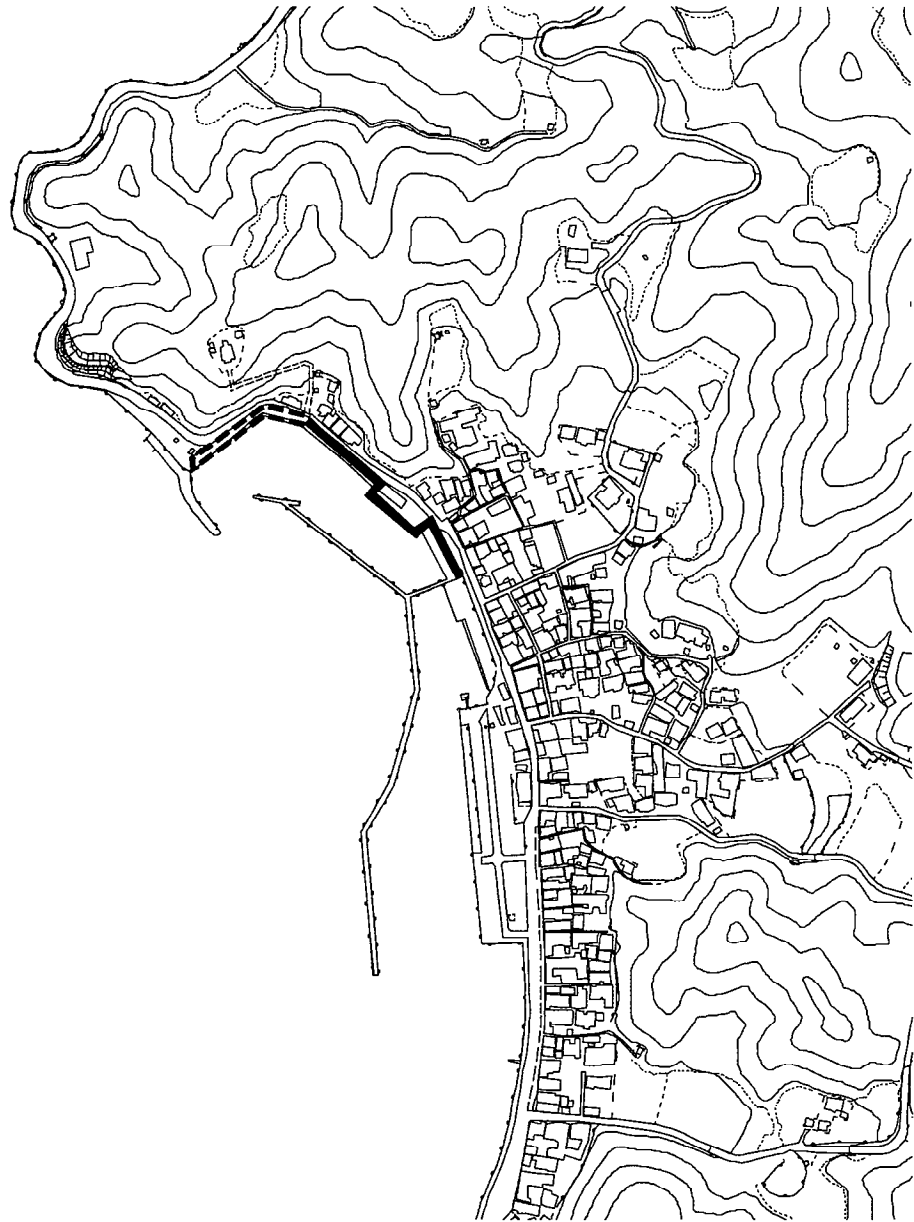

漁港建設事業(その4)

(盛漁港海岸津波・高潮危機管理対策緊急事業)

(単位 千円)

事業費	65,100
本工事費	62,000
事務費	3,100
事業計画期間	令和3年度～令和4年度
事業概要	護岸改良工 L=165m



凡 例



全体計画箇所



本年度施行箇所



過年度施行箇所

縮 尺 1 : 5 0 0 0

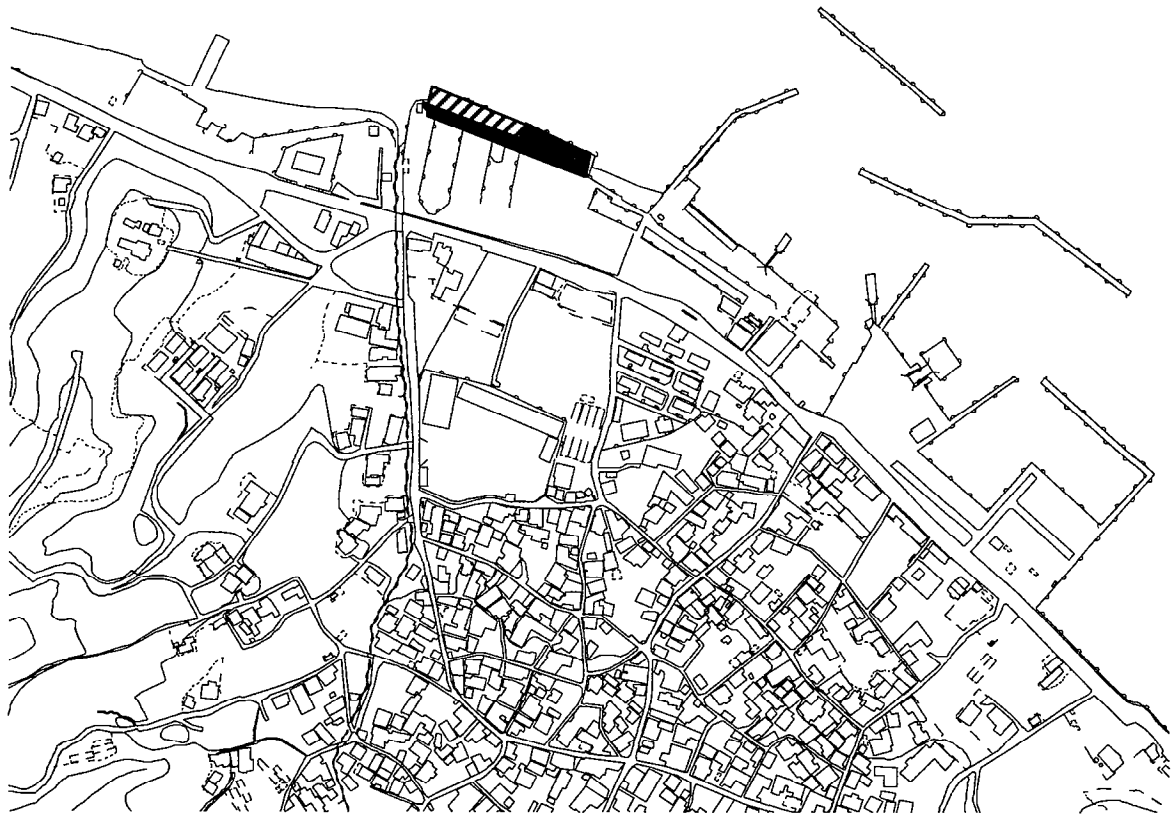

漁港建設事業(その5)

(口総漁港漁村再生交付金事業)

(単位 千円)

事業費	63,000
本工事費	60,000
事務費	3,000
事業計画期間	令和元年度～令和5年度
事業概要	物揚場改良工 L=109m 泊地浚渫工 A=3,000m ²

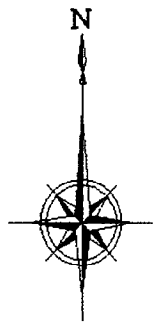

凡 例

 全体計画箇所

 本年度施行箇所

 過年度施行箇所

縮 尺 1 : 5 0 0 0

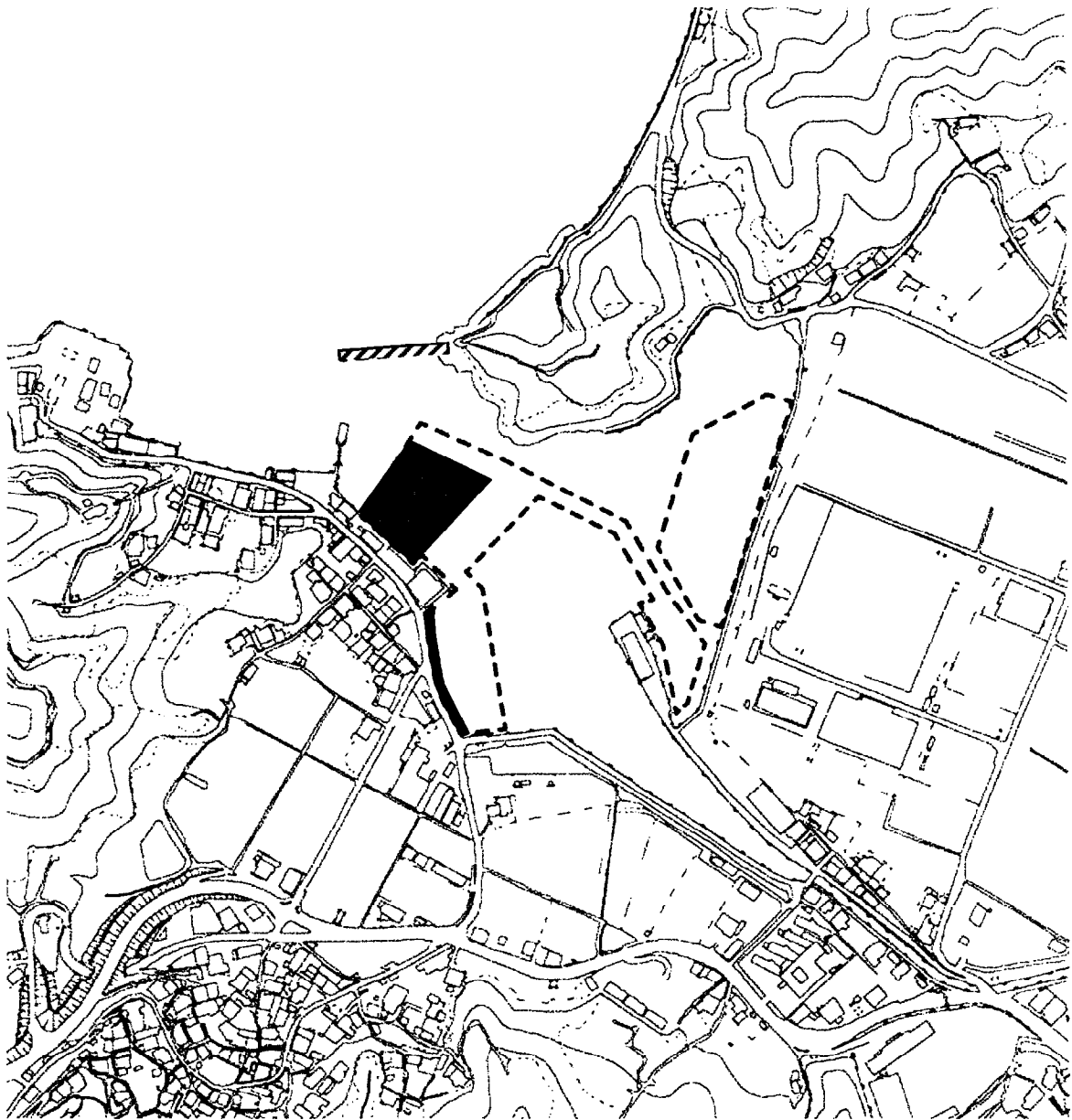

造船振興土地造成事業

(大三島地区造船振興土地造成事業)

(単位 千円)

事業費	72,400
本工事費	72,128
事務費	272
事業計画期間	令和3年度～令和4年度
事業概要	基礎工 一式 被覆工 一式 止壁工 一式 埋立工 一式

縮尺 1 : 150000

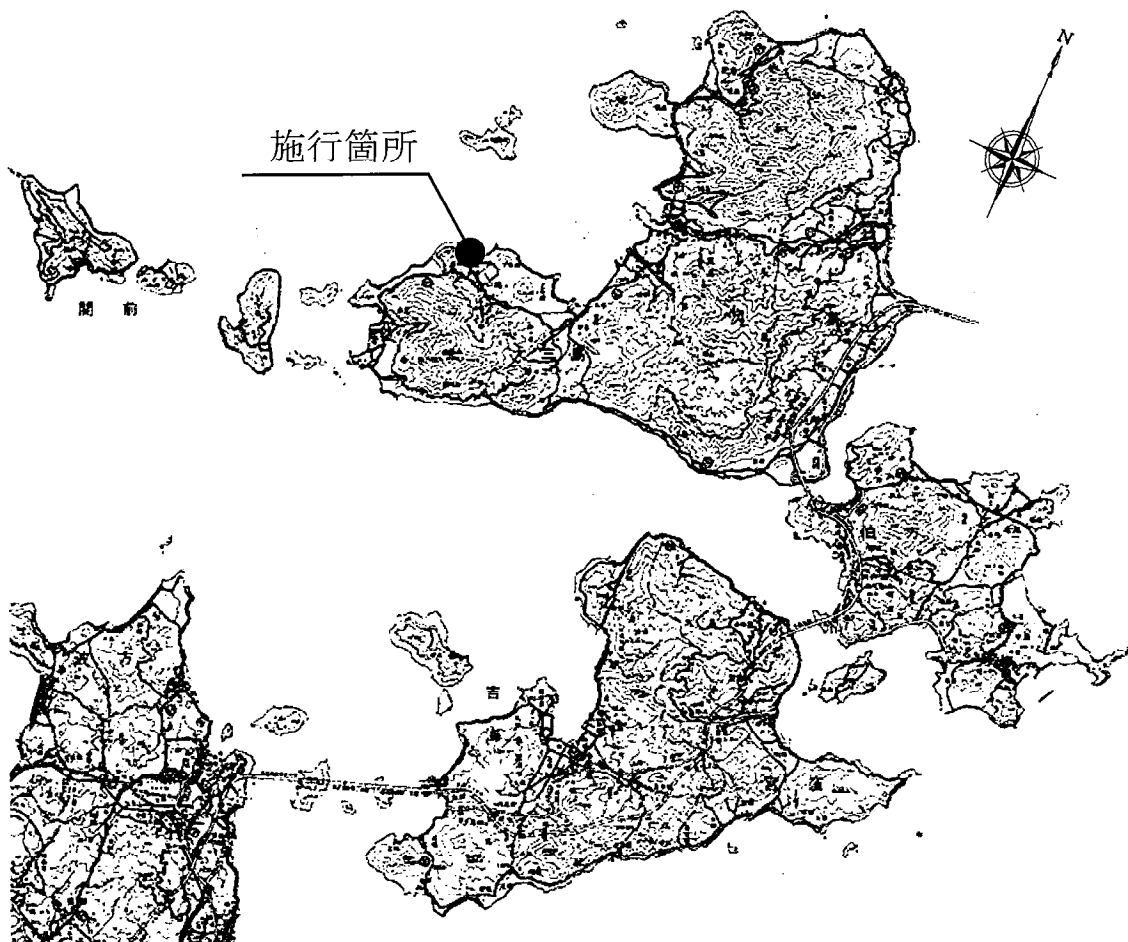

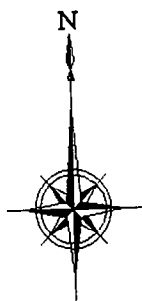

凡例



本年度施行箇所

縮尺 1:2500

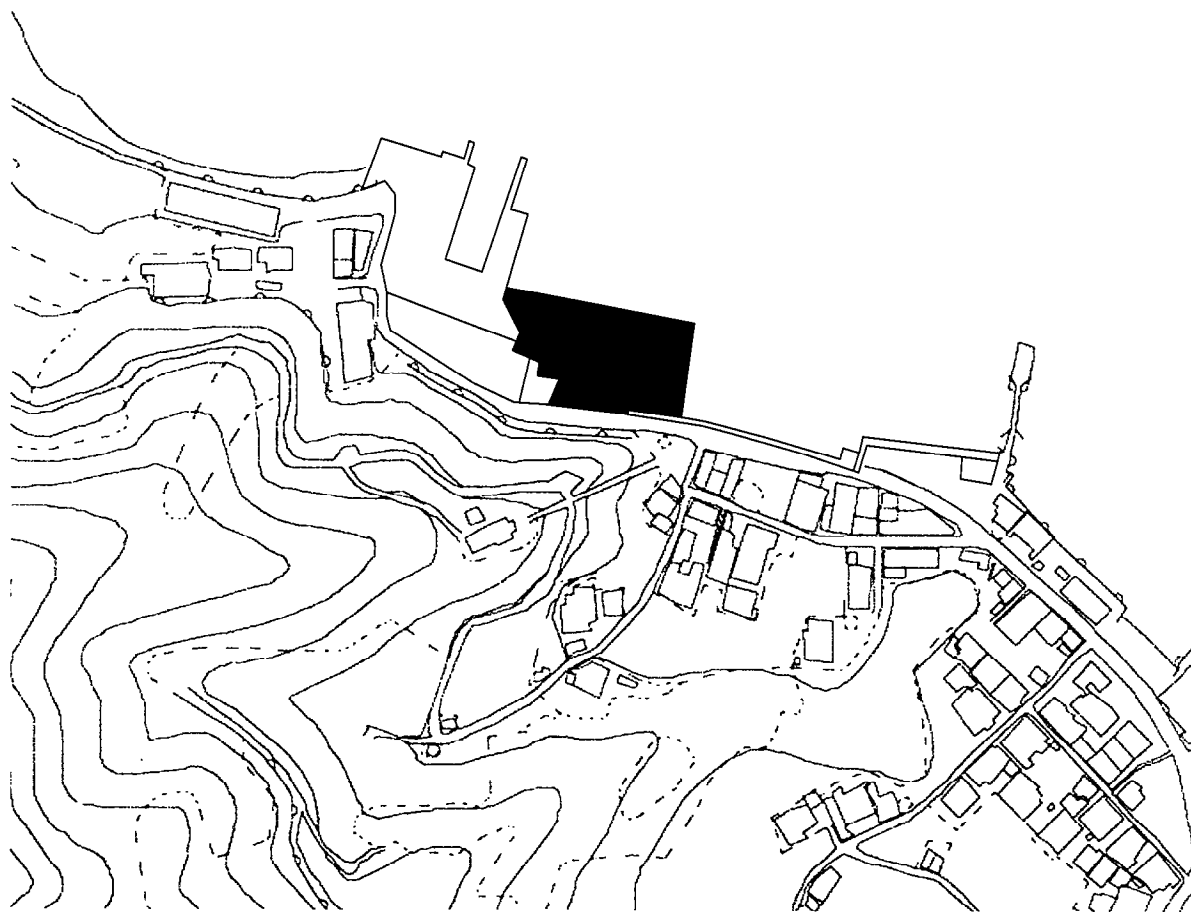

公共道路改良事業(その1)

公共道路改良事業予算総括

(単位 千円)

番号	事業区分	事業費
①	大浜糸山線道路改良事業	19,300
②	今治駅高橋線道路改良事業	126,200
③	高地延喜線道路改良事業	144,200
④	今治駅西側線外道路改良事業	33,000
⑤	鴨部線道路改良事業	68,600
⑥	別名矢田線道路改良事業	81,200
⑦	高地山方線道路改良事業	1,300
⑧	日吉川側道線道路改良事業	12,000
⑨	樋口波方線道路改良事業	11,000
⑩	山ノ下線道路改良事業	11,000
⑪	菊間松尾線道路改良事業	22,000
	計	529,800

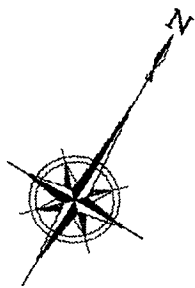

縮 尺 1 : 1 5 0 0 0 0

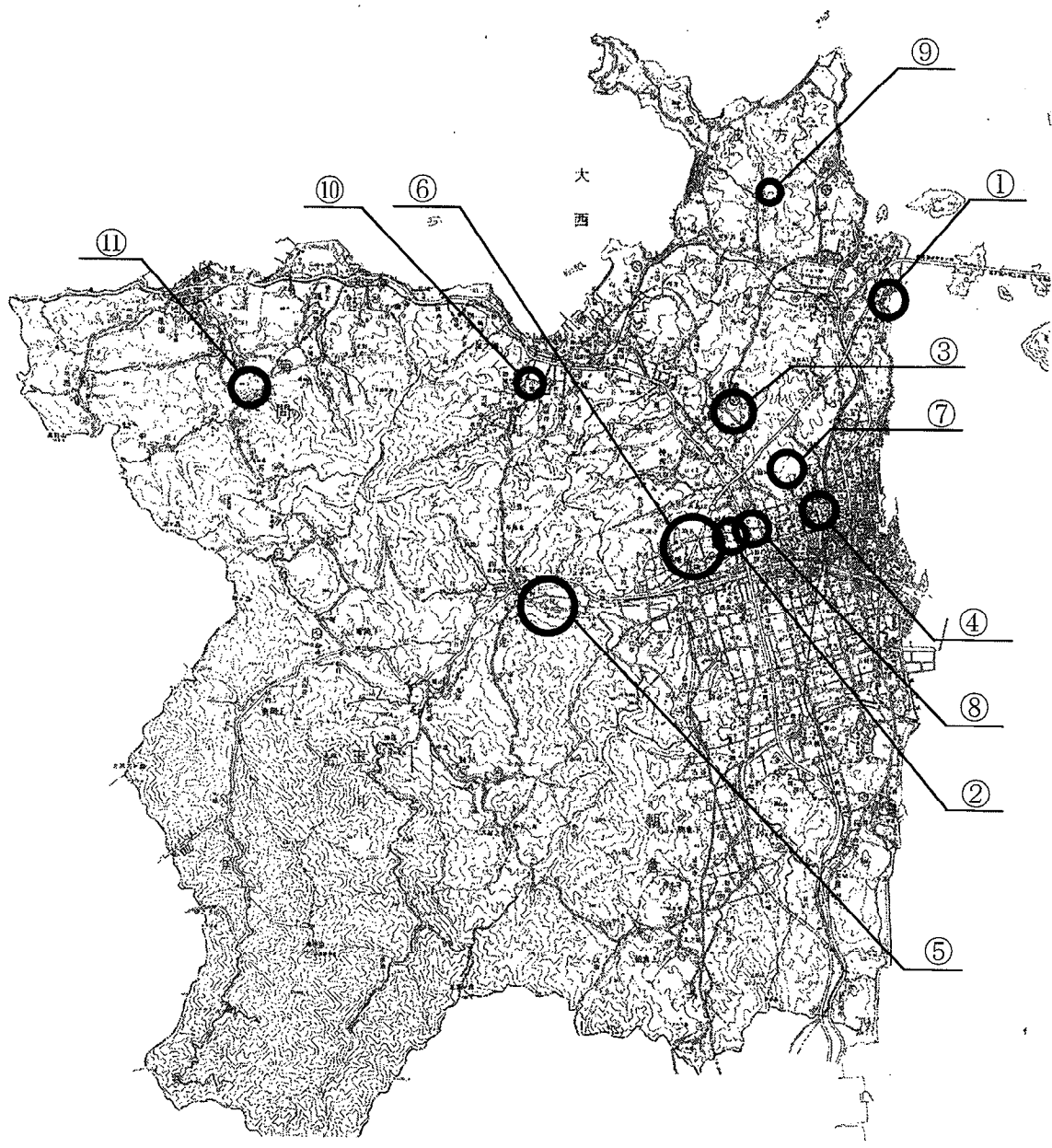

公共道路改良事業(その2)

(大浜糸山線道路改良事業)

(単位 千円)

事業費	19,300
本工事費	10,000
測量及び試験費	2,000
用地費及び補償費	6,500
事務費	800
事業計画期間	平成26年度～令和8年度
事業概要	<div style="text-align: right; padding-right: 20px;"> 施工延長 L= 130.0 m 道路改良工 一式 測量設計委託 一式 用地購入 一式 移転補償 一式 </div>

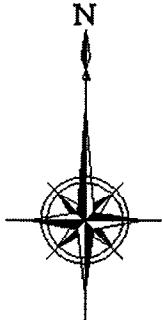

凡例



全体計画箇所



本年度施行箇所

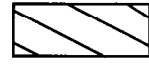

用地買収・補償予定箇所

縮尺 1:5000

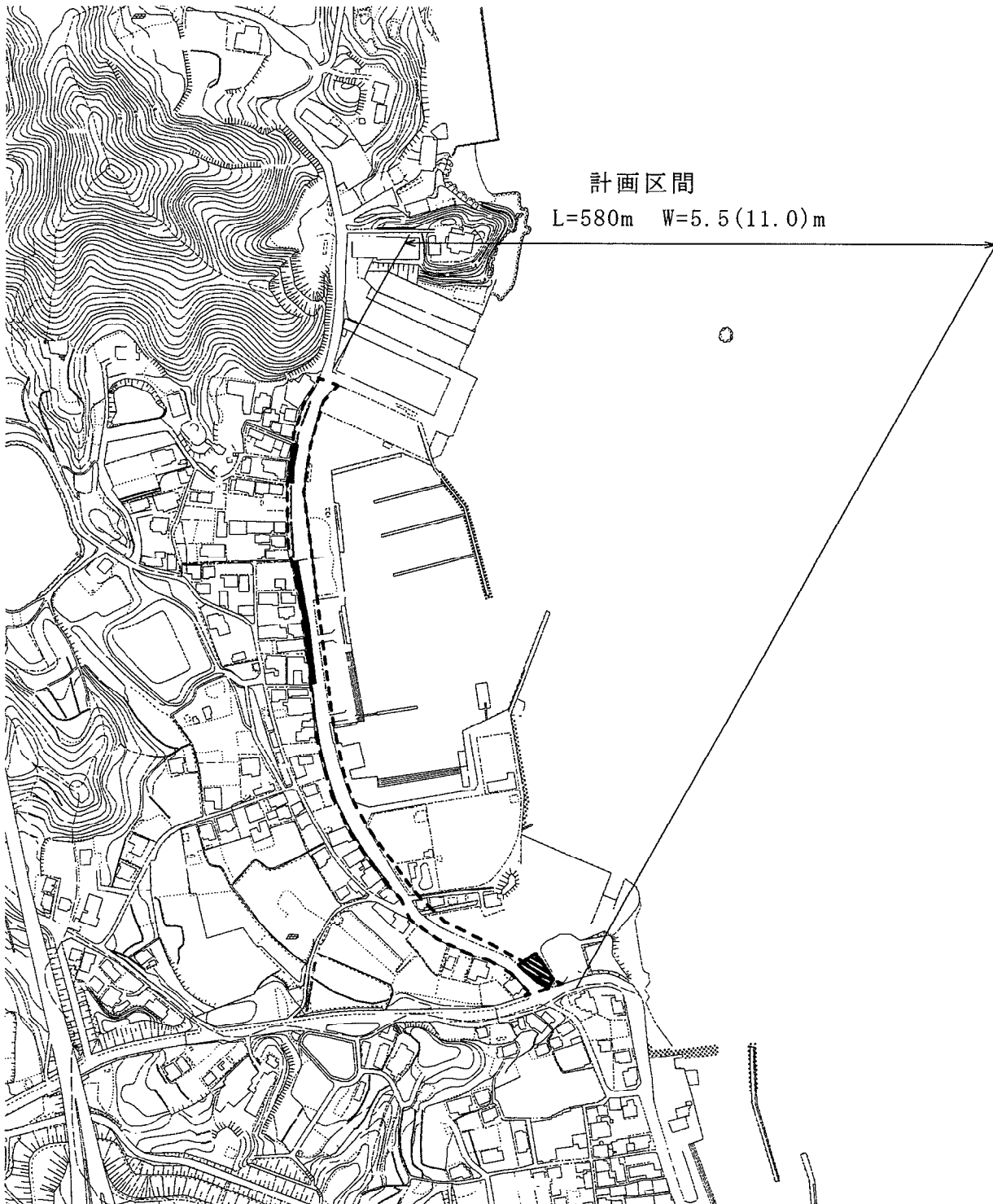

公共道路改良事業(その3)



(今治駅高橋線道路改良事業)

(単位 千円)

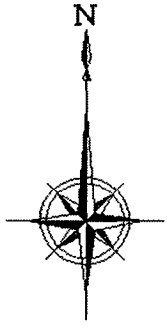
事業費	126,200
本工事費	15,000
測量及び試験費	600
用地費及び補償費	107,800
事務費	2,800
事業計画期間	平成27年度～令和10年度
事業概要	<div style="text-align: right; padding-right: 20px;"> 施工延長 L= 55.0 m 道路改良工 一式 建物調査委託 一式 用地購入 一式 移転補償 一式 </div>

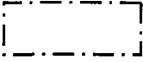

凡例

-  全体計画箇所
-  本年度施行箇所
-  用地買収・補償予定箇所

縮尺 1:10000



公共道路改良事業(その4)

(高地延喜線道路改良事業)

(単位 千円)

事業費	144,200
本工事費	140,000
測量及び試験費	200
事務費	4,000
事業計画期間	平成26年度～令和10年度
事業概要	施工延長 L= 140.0 m 道路改良工 一式 土質調査委託 一式

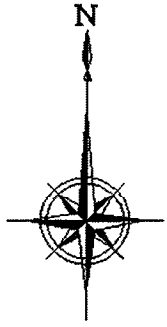

凡例

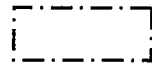
 全体計画箇所

 本年度施行箇所

縮尺 1:10000

計画区間
L=760m W=17.0m



公共道路改良事業(その5)

(今治駅西側線外道路改良事業)

(単位 千円)

事業費	33,000
本工事費	27,000
測量及び試験費	5,000
事務費	1,000
事業計画期間	平成27年度～令和10年度
事業概要	施工延長 L= 106.0 m 道路改良工 一式 測量設計委託 一式

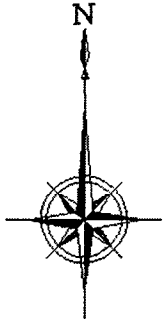

凡例



全体計画箇所



本年度施行箇所

縮尺 1:10000

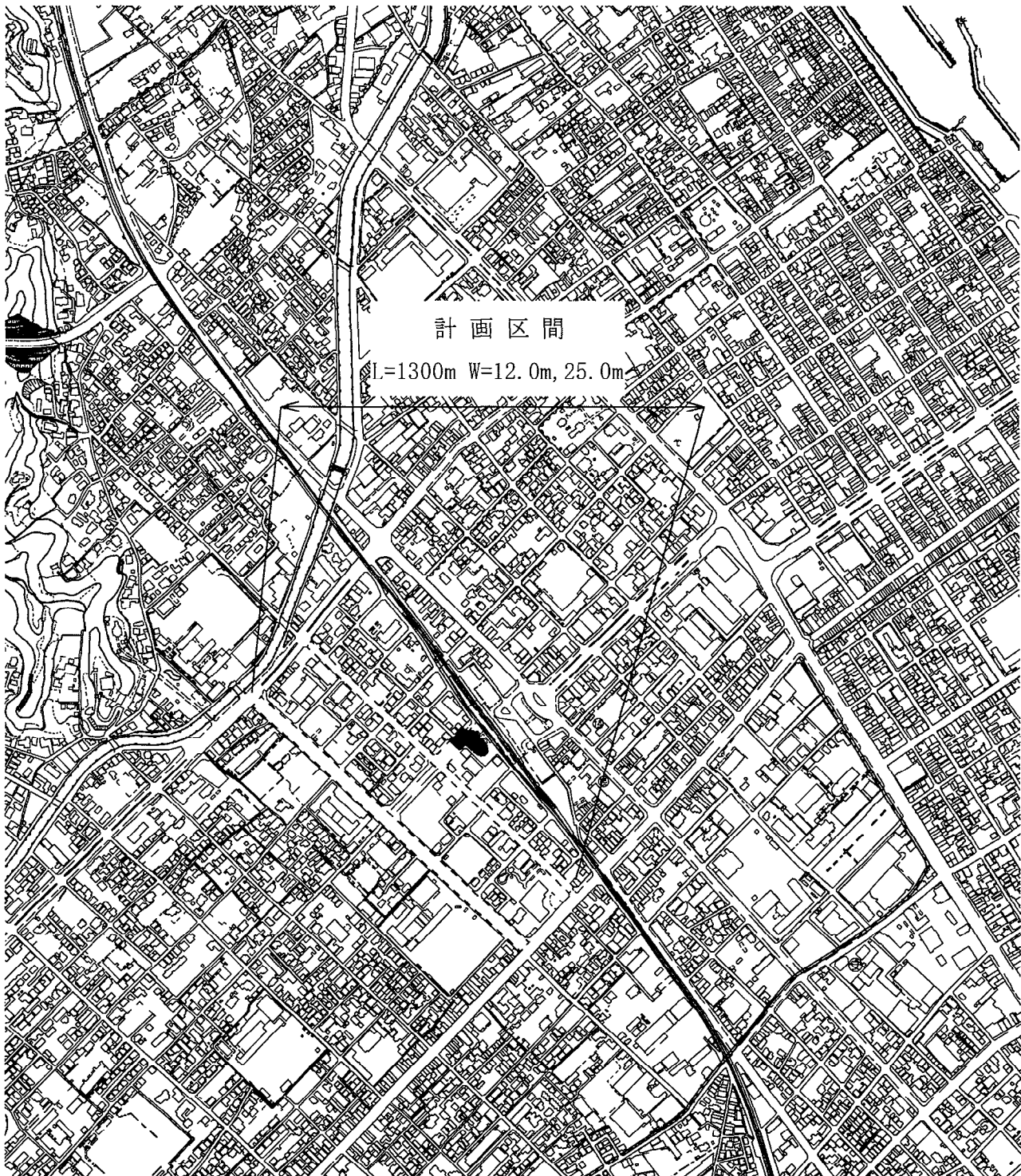

公共道路改良事業(その6)

(鴨部線道路改良事業)

(単位 千円)

事業費	68,600
本工事費	64,000
測量及び試験費	100
補償費	2,000
事務費	2,500
事業計画期間	平成24年度～令和12年度
事業概要	施工延長 L= 80.0 m 道路改良工 一式 不動産所有権確定業務委託 一式 移転補償 一式



凡例



全体計画箇所



本年度施行箇所



補償予定箇所

縮尺 1:10000

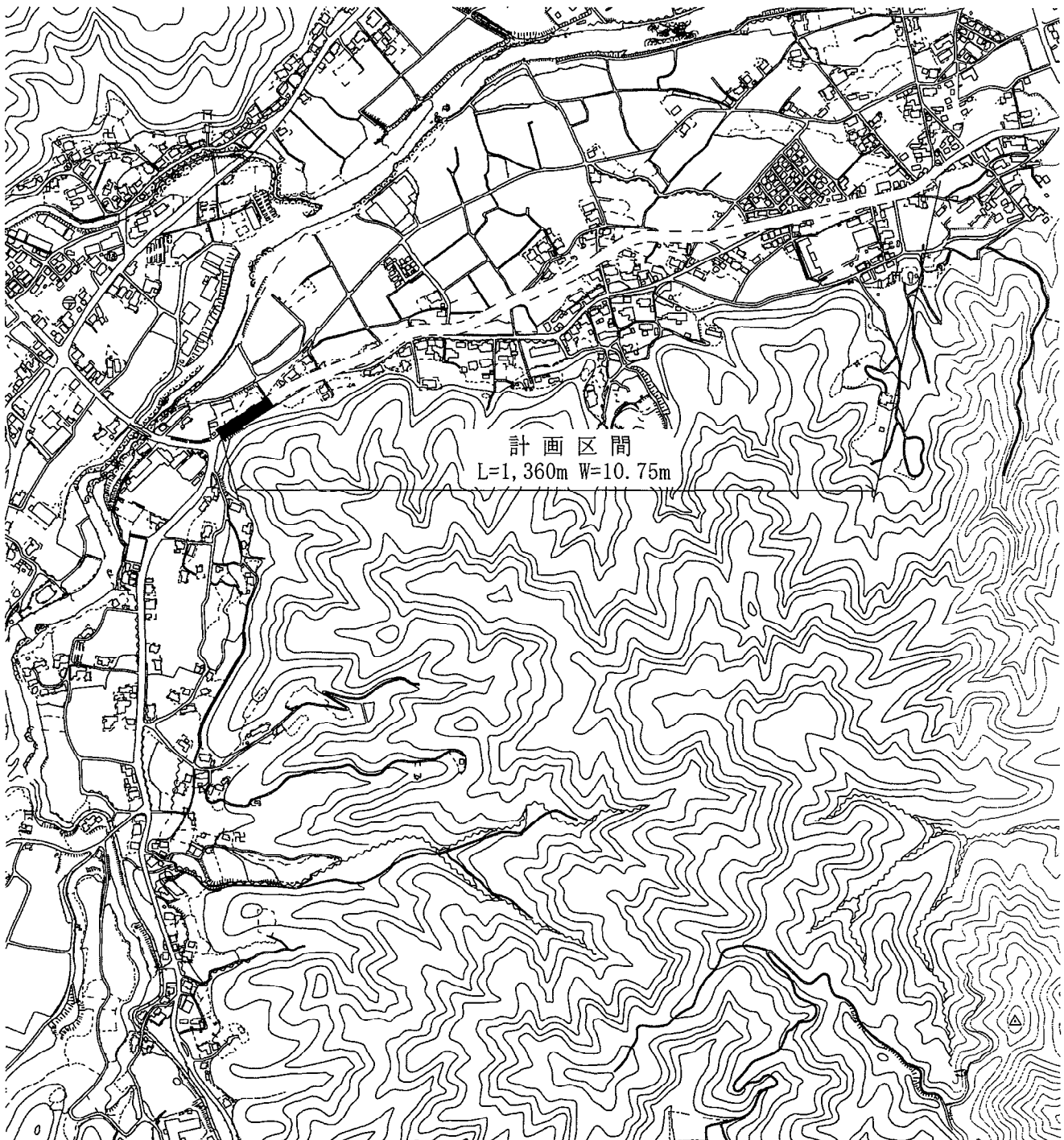

公共道路改良事業(その7)

(別名矢田線道路改良事業)

(単位 千円)

事業費	81,200
測量及び試験費	34,000
事業負担金	9,000
用地費及び補償費	36,800
事務費	1,400
事業計画期間	平成26年度～令和9年度
事業概要	<div style="display: flex; justify-content: space-between;"> <div style="width: 80%;"> <ul style="list-style-type: none"> 埋蔵文化財発掘調査業務委託 測量設計委託 事業負担金 用地購入 移転補償 </div> <div style="width: 15%; text-align: right;"> <ul style="list-style-type: none"> 一式 一式 一式 一式 一式 </div> </div>

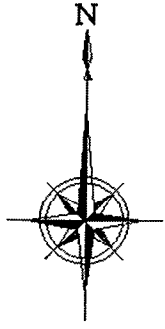

凡例



全体計画箇所



用地買収・補償予定箇所

縮尺 1:10000

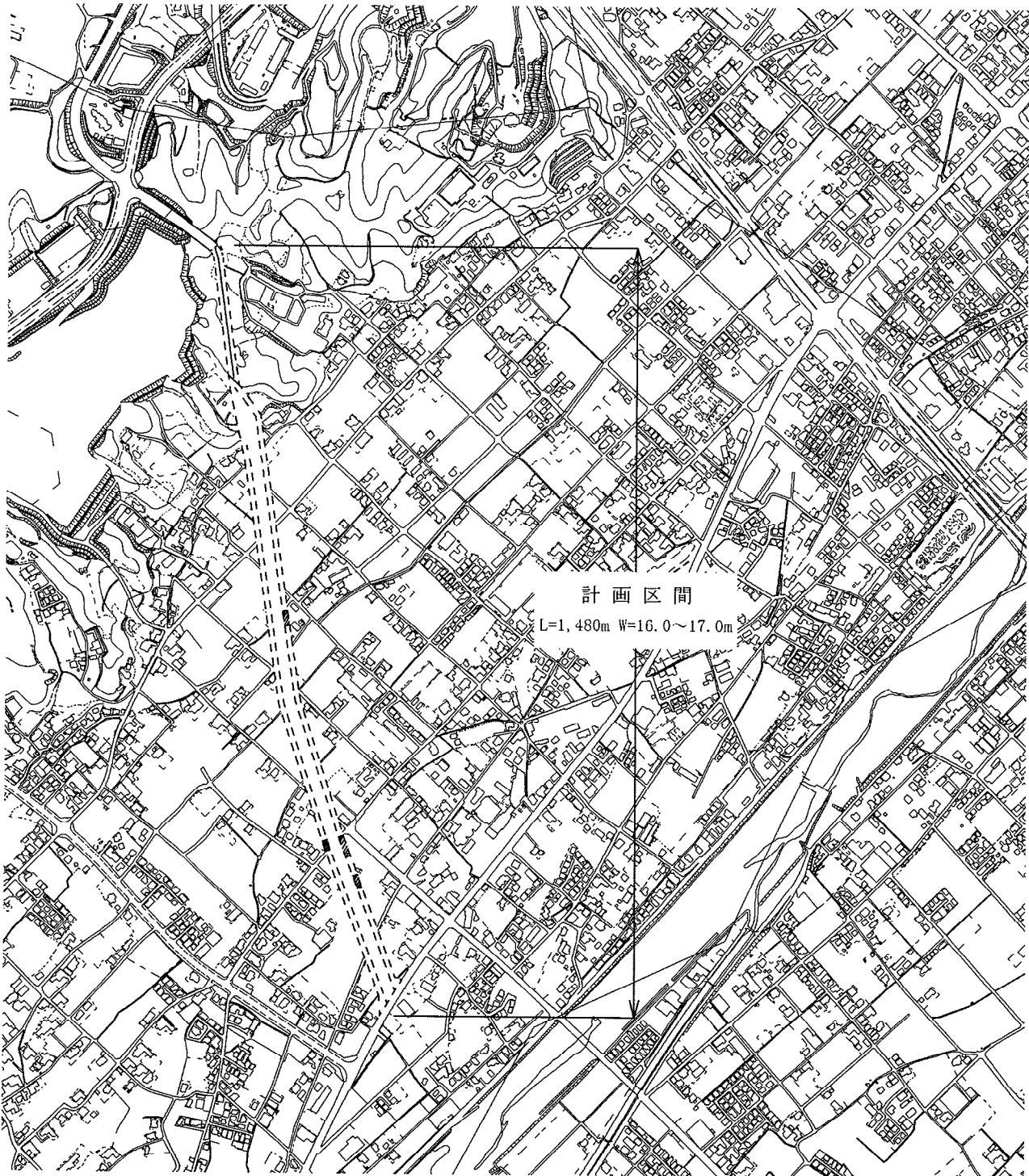

公共道路改良事業(その8)

(高地山方線道路改良事業)

(単位 千円)

事業費	1,300
用地費及び補償費	1,100
事務費	200
事業計画期間	平成28年度～令和10年度
事業概要	用地購入 一式 移転補償 一式

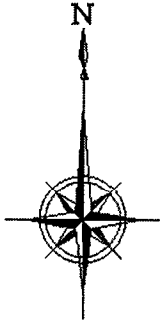

凡例



全体計画箇所

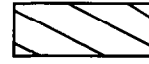

用地買収・補償予定箇所

縮尺 1:10000

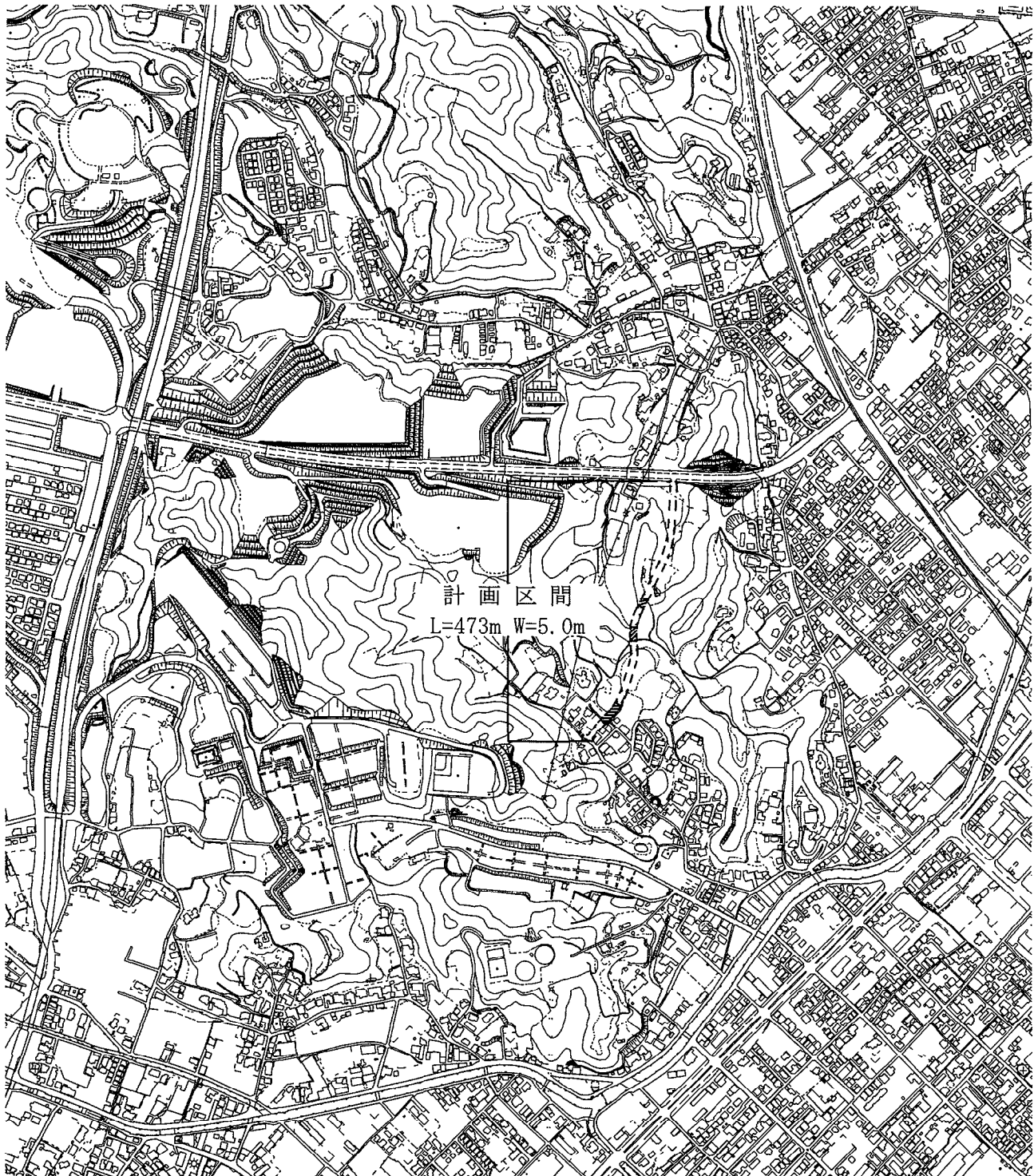

公共道路改良事業(その9)

(日吉川側道線道路改良事業)

(単位 千円)

事業費	12,000
事業負担金	12,000
事業計画期間	平成14年度～令和4年度
事業概要	事業負担金 一式

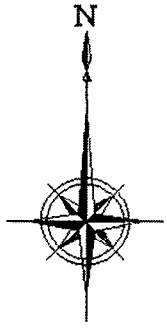

凡例

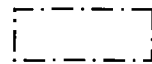
 全体計画箇所

 本年度施行箇所

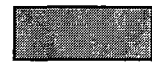
 過年度施行箇所

縮尺 1:10000

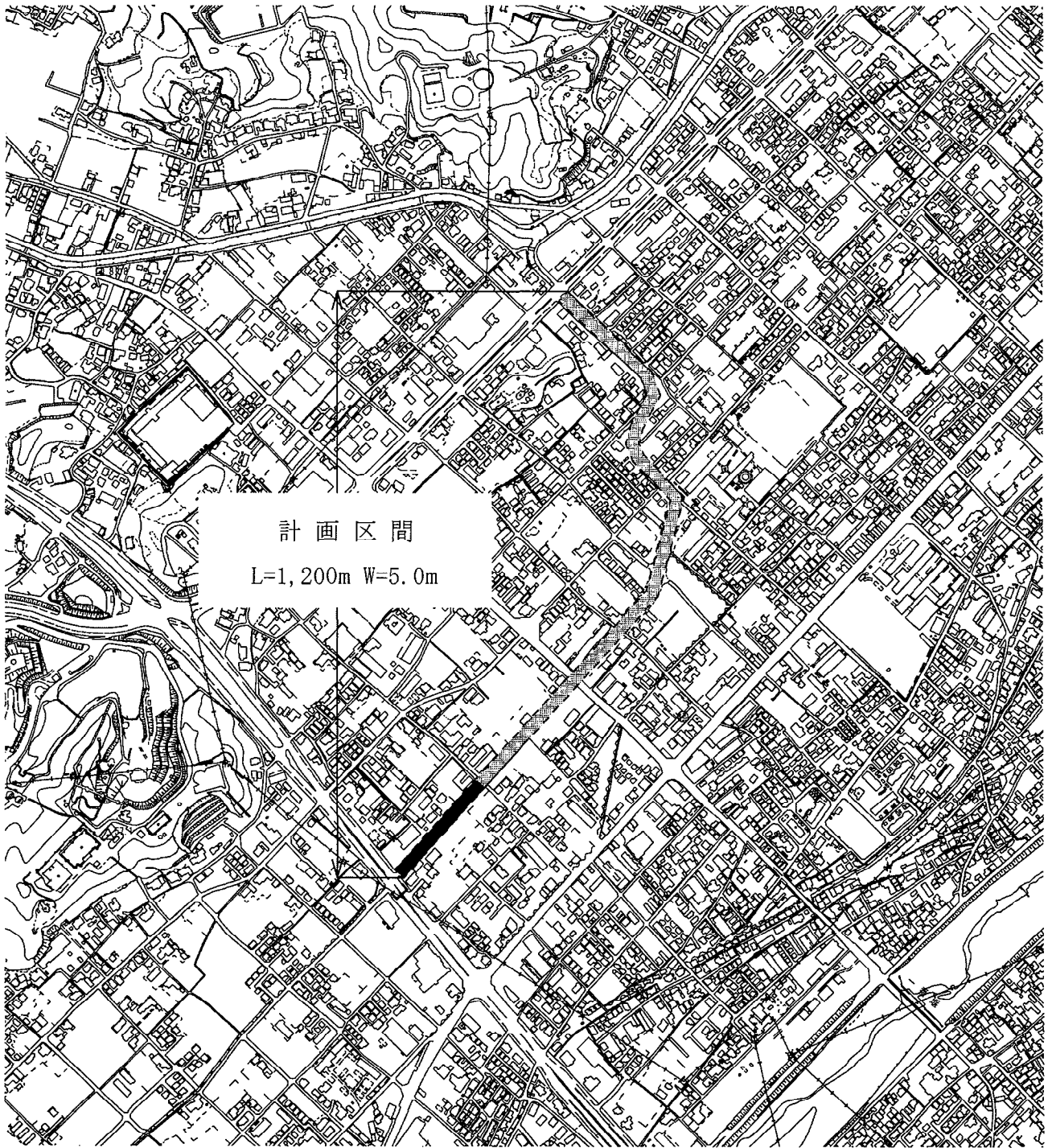

公共道路改良事業(その10)

(樋口波方線道路改良事業)

(単位 千円)

事業費	11,000
本工事費	11,000
事業計画期間	平成30年度～令和6年度
事業概要	施工延長 L= 109.5 m 道路改良工 一式



凡例

全体計画箇所

本年度施行箇所

過年度施行箇所

縮尺 1:10000



公共道路改良事業(その11)

(山ノ下線道路改良事業)

(単位 千円)

事業費	11,000
本工事費	11,000
事業計画期間	令和3年度～令和5年度
事業概要	施工延長 L= 265.2 m 道路改良工 一式

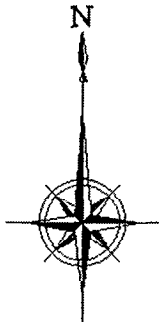

凡例



全体計画箇所



本年度施行箇所



過年度施行箇所

縮尺 1 : 10000

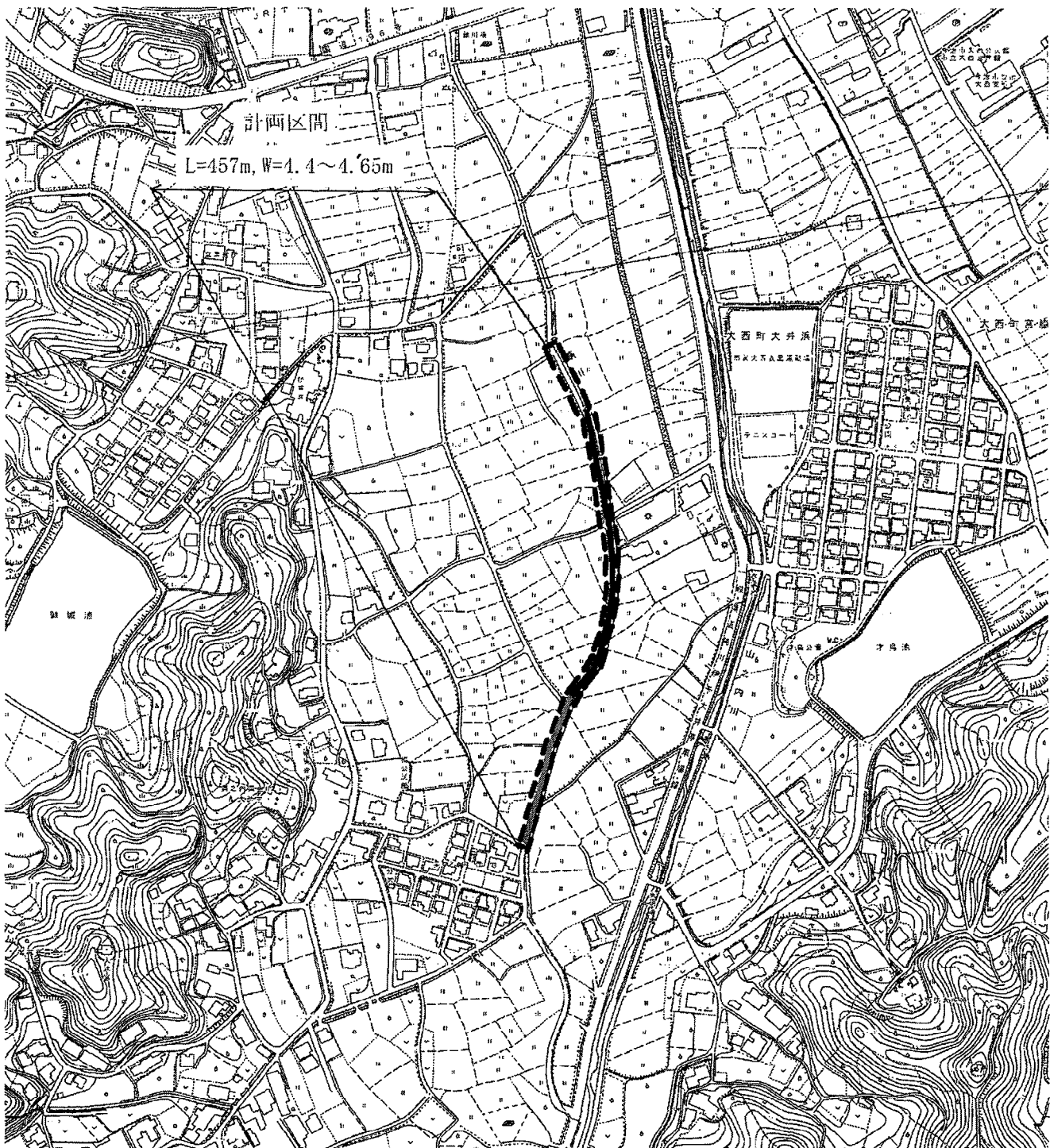

公共道路改良事業(その12)

(菊間松尾線道路改良事業)

(単位 千円)

事業費	22,000
本工事費	22,000
事業計画期間	平成27年度～令和4年度
事業概要	施工延長 L= 39.7 m 道路改良工 一式

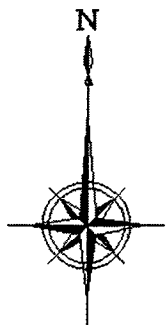

凡例

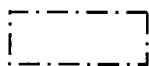

全体計画箇所



本年度施行箇所



過年度施行箇所

縮尺 1:10000

計画区間
L=580m W=4.0m

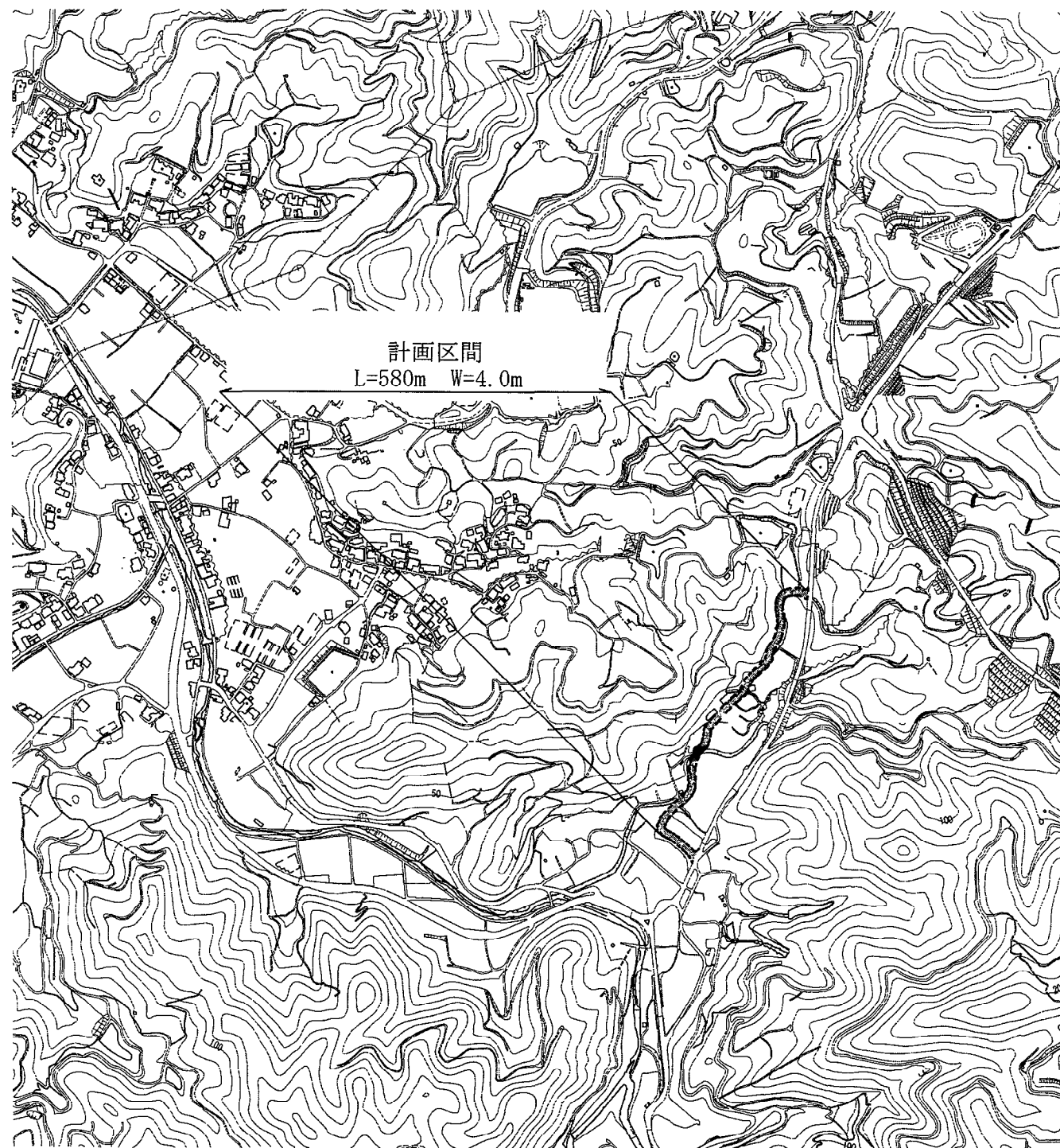

道路橋りょう補修事業(その1)

(橋りょう等長寿命化修繕事業)

(単位 千円)

事業費	323,400
本工事費	242,000
測量及び試験費	67,800
補償費	5,000
事務費	8,600
事業計画期間	令和4年度
事業概要	<div style="display: flex; justify-content: space-between;"> 橋りょう補修工 N= 15 橋 </div> <div style="display: flex; justify-content: space-between;"> トンネル補修工 N= 1 箇所 </div> <div style="display: flex; justify-content: space-between;"> 測量設計委託 一式 </div> <div style="display: flex; justify-content: space-between;"> 橋りょう等長寿命化修繕計画策定業務委託 一式 </div> <div style="display: flex; justify-content: space-between;"> 移設補償 一式 </div>



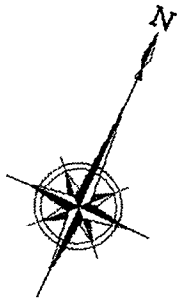

凡例



本年度施行箇所

縮尺 1:150000

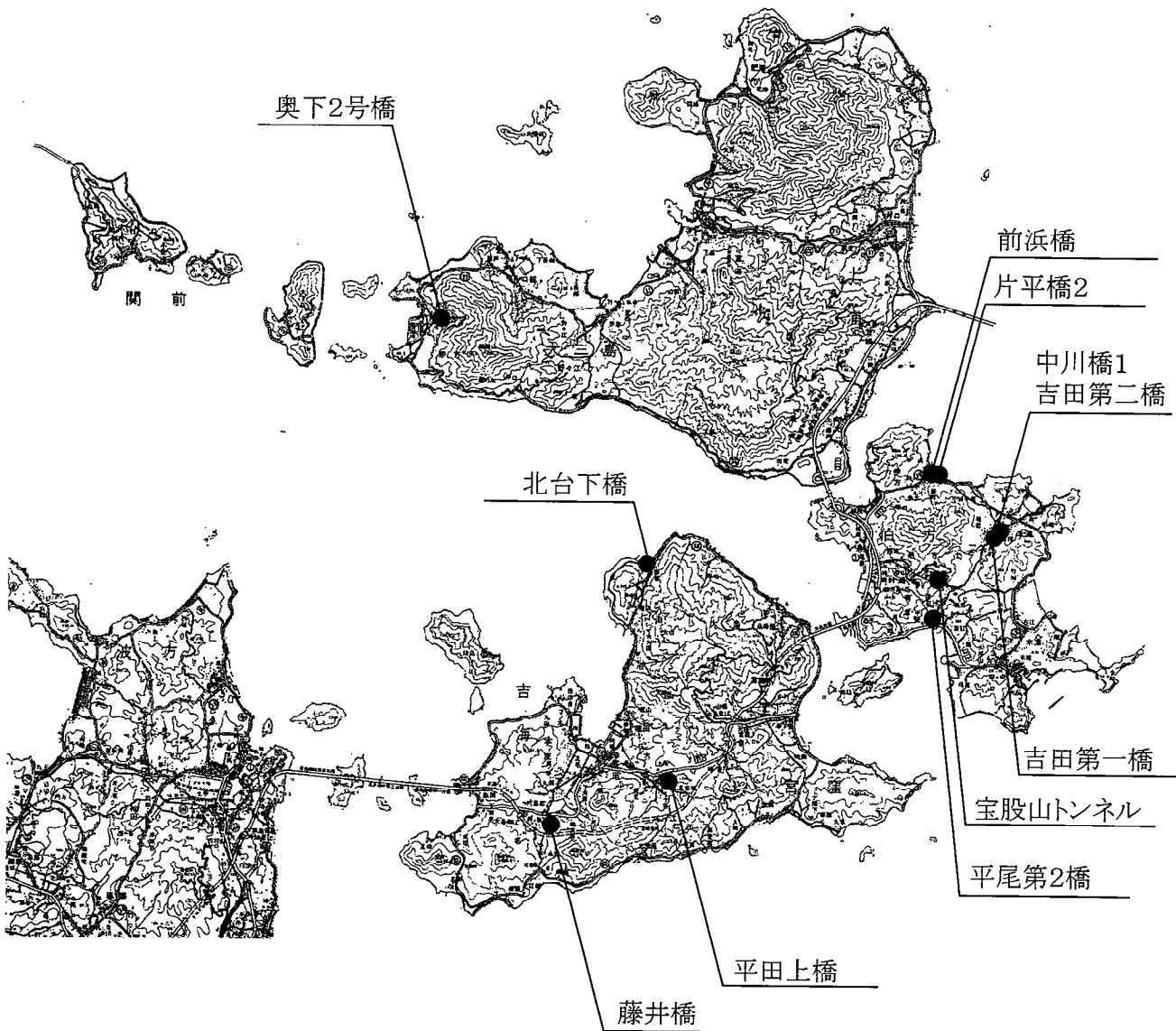

道路橋りょう補修事業(その2)

(自転車通行空間整備事業)

(単位 千円)

事業費	42,500
本工事費	40,500
事務費	2,000
事業計画期間	令和2年度～令和10年度
事業概要	<p style="margin-left: 20px;">北宝来近見線</p> <p style="margin-left: 40px;">施工延長 L= 110.0 m</p> <p style="margin-left: 40px;">道路改良工 一 式</p> <p style="margin-left: 20px;">今治駅天保山線</p> <p style="margin-left: 40px;">施工延長 L= 230.0 m</p> <p style="margin-left: 40px;">矢羽根設置工 一 式</p> <p style="margin-left: 40px;">自転車ピクト設置工 一 式</p> <p style="margin-left: 20px;">今治駅西高橋線</p> <p style="margin-left: 40px;">施工延長 L= 150.0 m</p> <p style="margin-left: 40px;">矢羽根設置工 一 式</p> <p style="margin-left: 40px;">自転車ピクト設置工 一 式</p>



凡例



本年度施行箇所

縮尺 1:25000



治水施設整備事業(その1)

治水施設整備事業予算総括

(単位 千円)

番号	事業区分	事業費
①	御物川中土手排水ポンプ場改良事業	121,900
②	有津屋樋門整備事業	57,200
③	大西町新町排水ポンプ場整備事業	14,800
④	古国分一丁目排水路改良事業	21,300
⑤	菊間町羽双川護岸改良事業	10,900
⑥	東村拝志川護岸改良事業	4,400
⑦	大三島町御串山樋門改良事業	1,200
⑧	河川水位監視設備整備事業	4,800
計		236,500

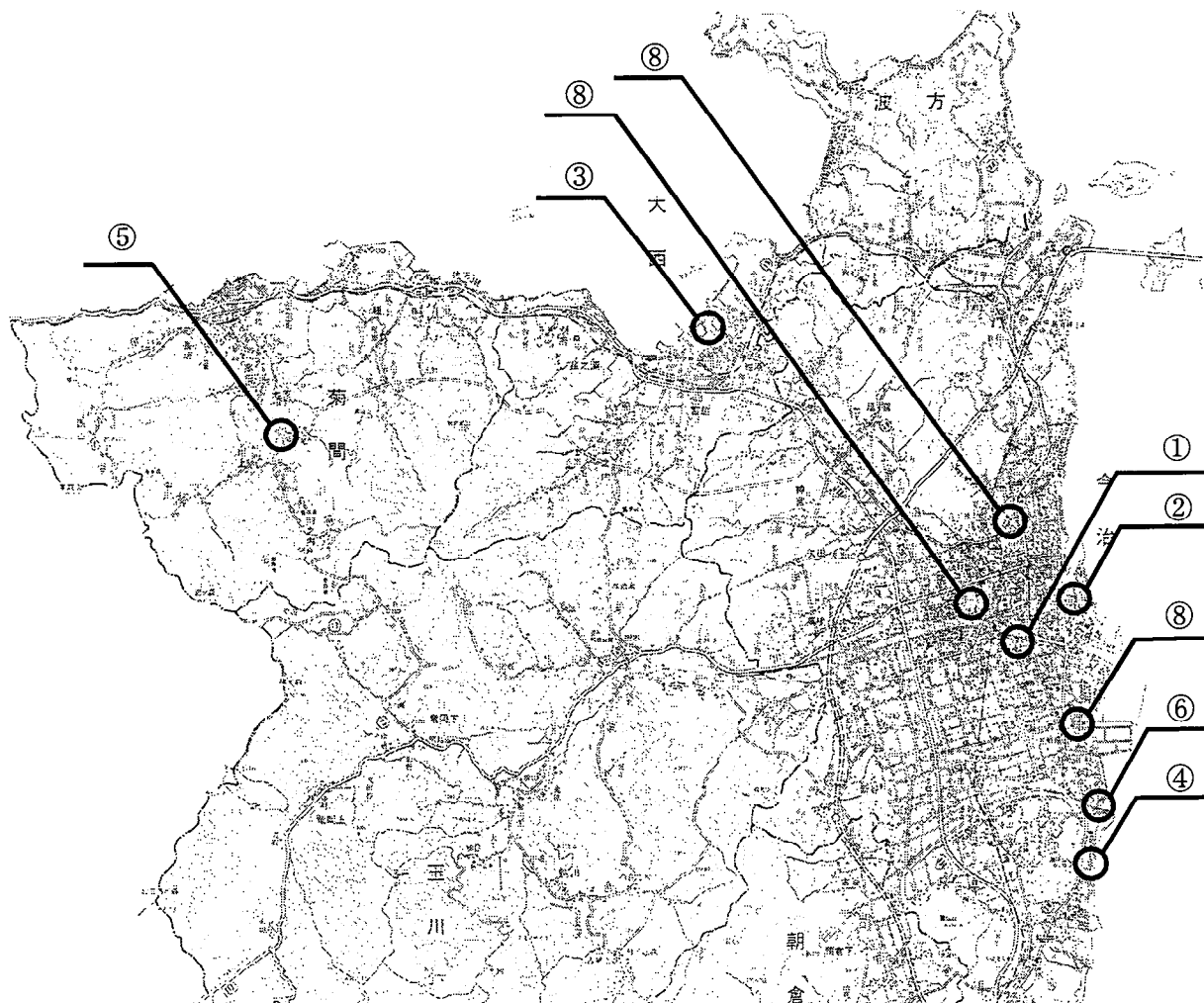

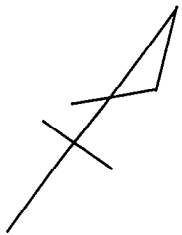

縮 尺 1 : 1 5 0 0 0 0



治水施設整備事業(その2)

(御物川中土手排水ポンプ場改良事業)

(単位 千円)

事業費	121,900
本工事費	118,000
測量及び試験費	3,100
事務費	800
事業計画期間	令和2年度～令和4年度
事業概要	<div style="display: flex; justify-content: space-between;"> <div style="width: 80%;"> <p>場内整備工</p> <p>建屋解体工</p> <p>電気設備工</p> <p>ポンプ設備工 N=</p> <p>工損事後調査業務委託</p> </div> <div style="width: 15%; text-align: right;"> <p>一式</p> <p>一式</p> <p>一式</p> <p>2基</p> <p>一式</p> </div> </div>

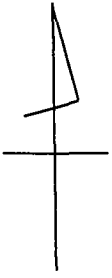

凡例



施行箇所

縮尺 1:10000

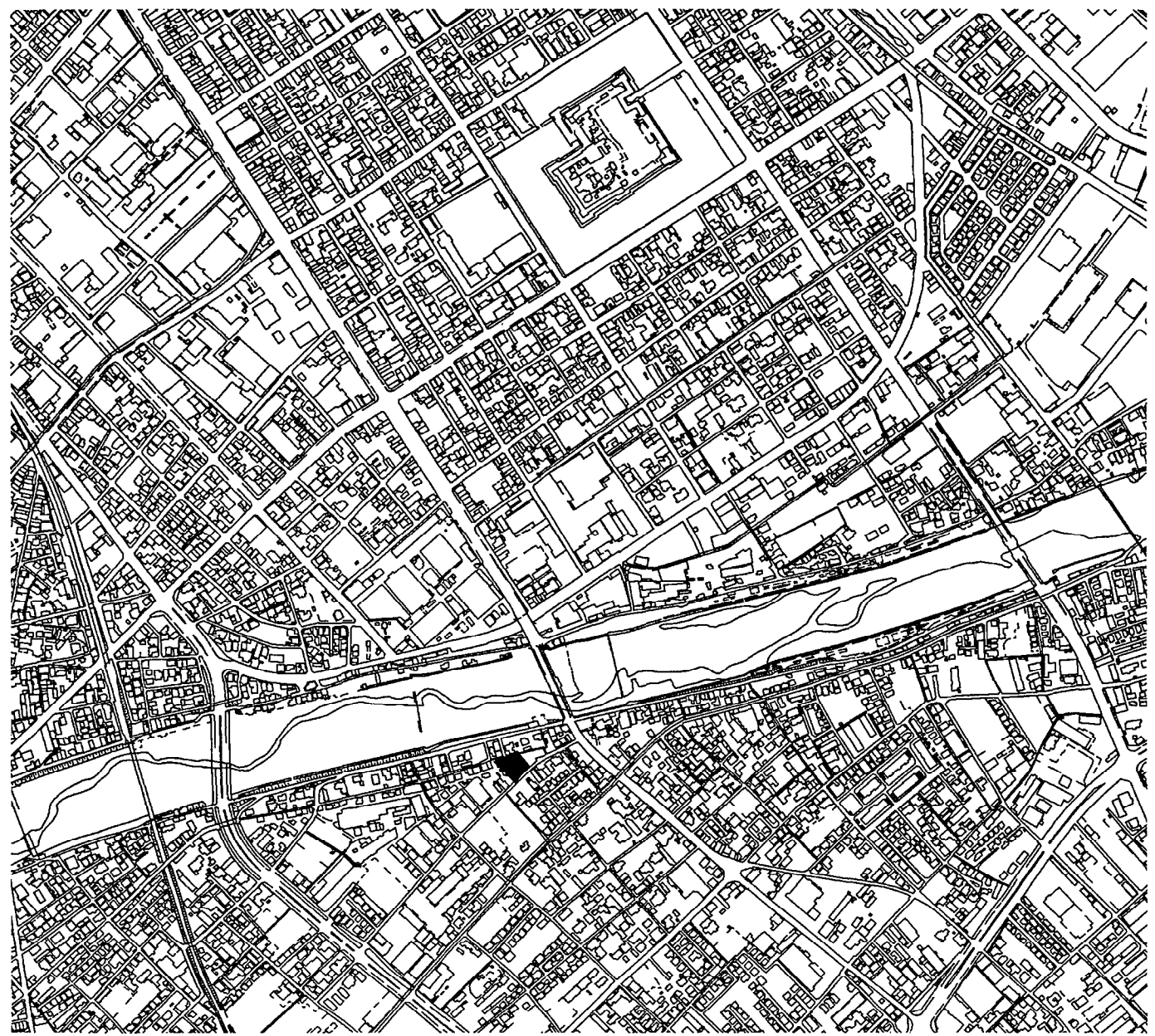

治水施設整備事業(その3)

(有津屋樋門整備事業)

(単位 千円)

事 業 費	57,200
本 工 事 費	56,300
用 地 費 及 び 補 償 費	500
事 務 費	400
事 業 計 画 期 間	令和3年度～令和5年度
事 業 概 要	<div style="display: flex; justify-content: space-between;"> 躯体工 一式 </div> <div style="display: flex; justify-content: space-between;"> ゲート設備工 一式 </div> <div style="display: flex; justify-content: space-between;"> 構造物撤去工 一式 </div> <div style="display: flex; justify-content: space-between;"> 移設補償 一式 </div>

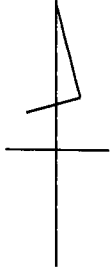

凡例



施行箇所

縮尺 1:10000

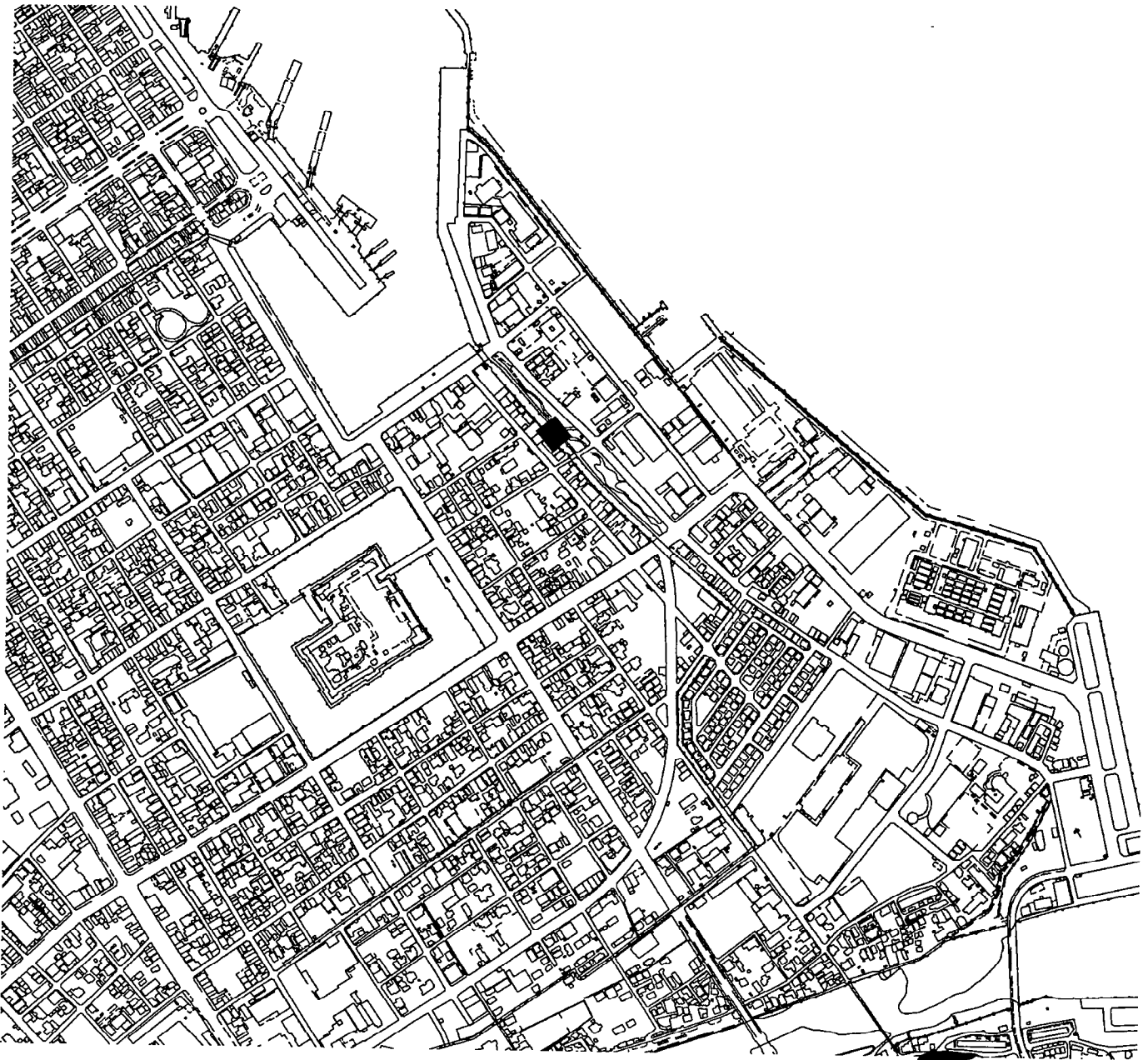

治水施設整備事業(その4)

(大西町新町排水ポンプ場整備事業)

(単位 千円)

事業費	14,800
測量及び試験費	14,600
事務費	200
事業計画期間	令和4年度～令和7年度
事業概要	調査基本設計 耐震診断調査 一式 改築基本設計 一式

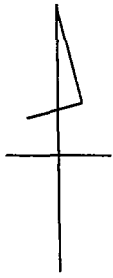

凡例



施行箇所

縮 尺 1 : 10000



治水施設整備事業(その5)

(古国分一丁目排水路改良事業)

(単位 千円)

事業費	21,300
本工事費	21,135
事務費	165
事業計画期間	令和4年度
事業概要	<div style="display: flex; justify-content: space-between; align-items: flex-start;"> <div style="width: 60%;"> <p>施工延長</p> <p>土工</p> <p>護岸工</p> <p>仮設工</p> </div> <div style="width: 35%;"> <p>L= 127.0 m</p> <p>一式</p> <p>一式</p> <p>一式</p> </div> </div>

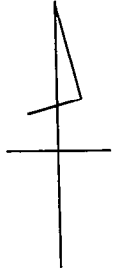

凡例



施行箇所

縮尺 1:10000



治水施設整備事業(その6)

(菊間町羽双川護岸改良事業)

(単位 千円)

事業費	10,900
本工事費	10,780
事務費	120
事業計画期間	令和4年度
事業概要	<div style="display: flex; justify-content: space-between; align-items: flex-start;"> <div style="width: 40%;"> <p>施工延長</p> <p>土工</p> <p>護岸工</p> <p>仮設工</p> </div> <div style="width: 10%; text-align: center;"> <p>L=</p> </div> <div style="width: 45%;"> <p>54.0 m</p> <p>一式</p> <p>一式</p> <p>一式</p> </div> </div>

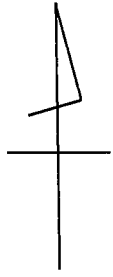

凡例



施行箇所

縮 尺 1 : 10000

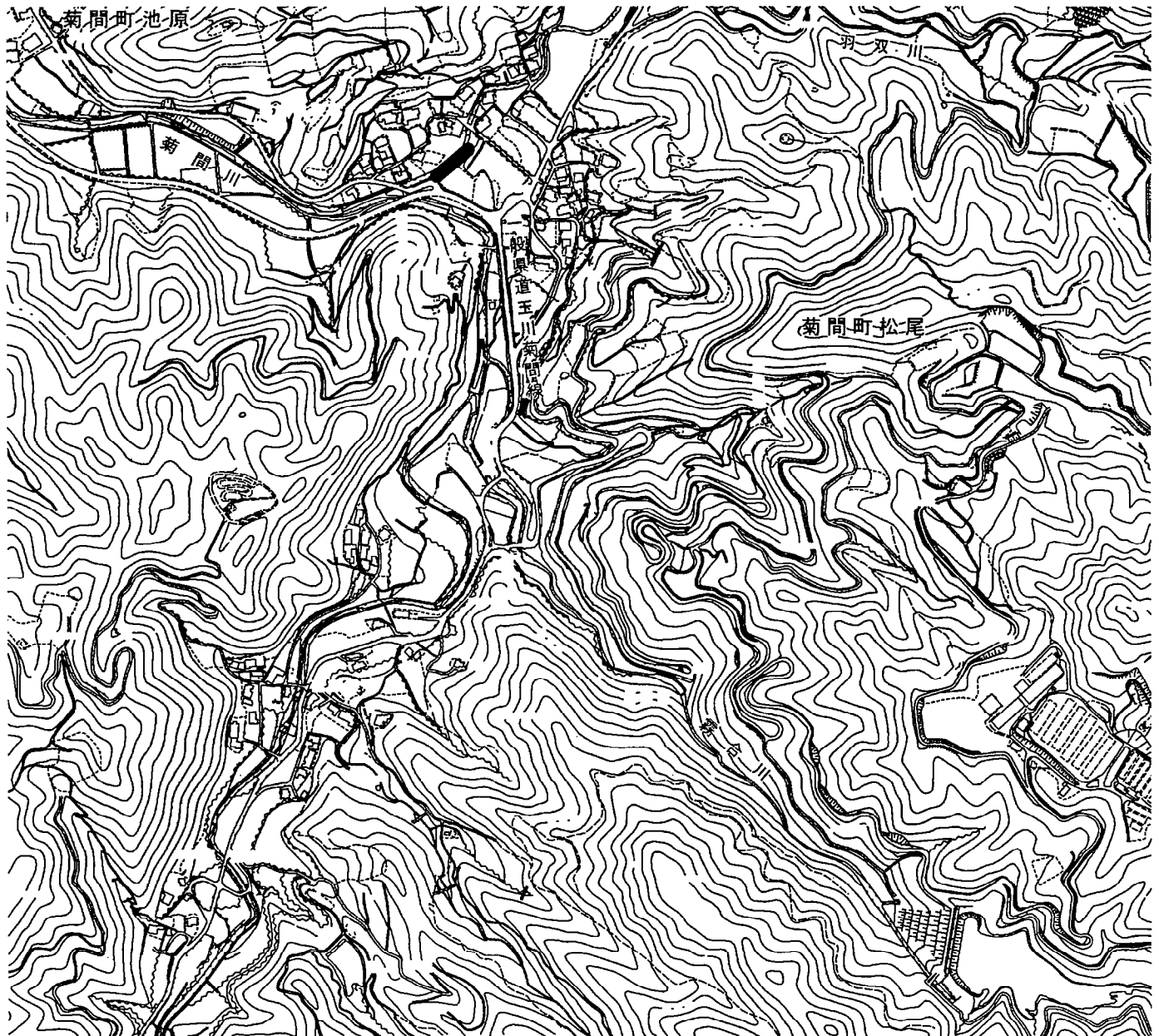

治水施設整備事業(その7)

(東村拝志川護岸改良事業)

(単位 千円)

事業費	4,400
本工事費	4,400
事業計画期間	令和4年度
事業概要	施工延長 L= 155.0 m 土工 一式 護岸工 一式 仮設工 一式

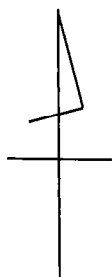

凡例



施行箇所

縮 尺 1 : 1 0 0 0 0



治水施設整備事業(その8)

(大三島町御串山樋門改良事業)

(単位 千円)

事業費	1,200
本工事費	1,200
事業計画期間	令和4年度
事業概要	樋門改修工 N= 1基

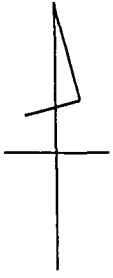

凡例



施行箇所

縮尺 1:10000

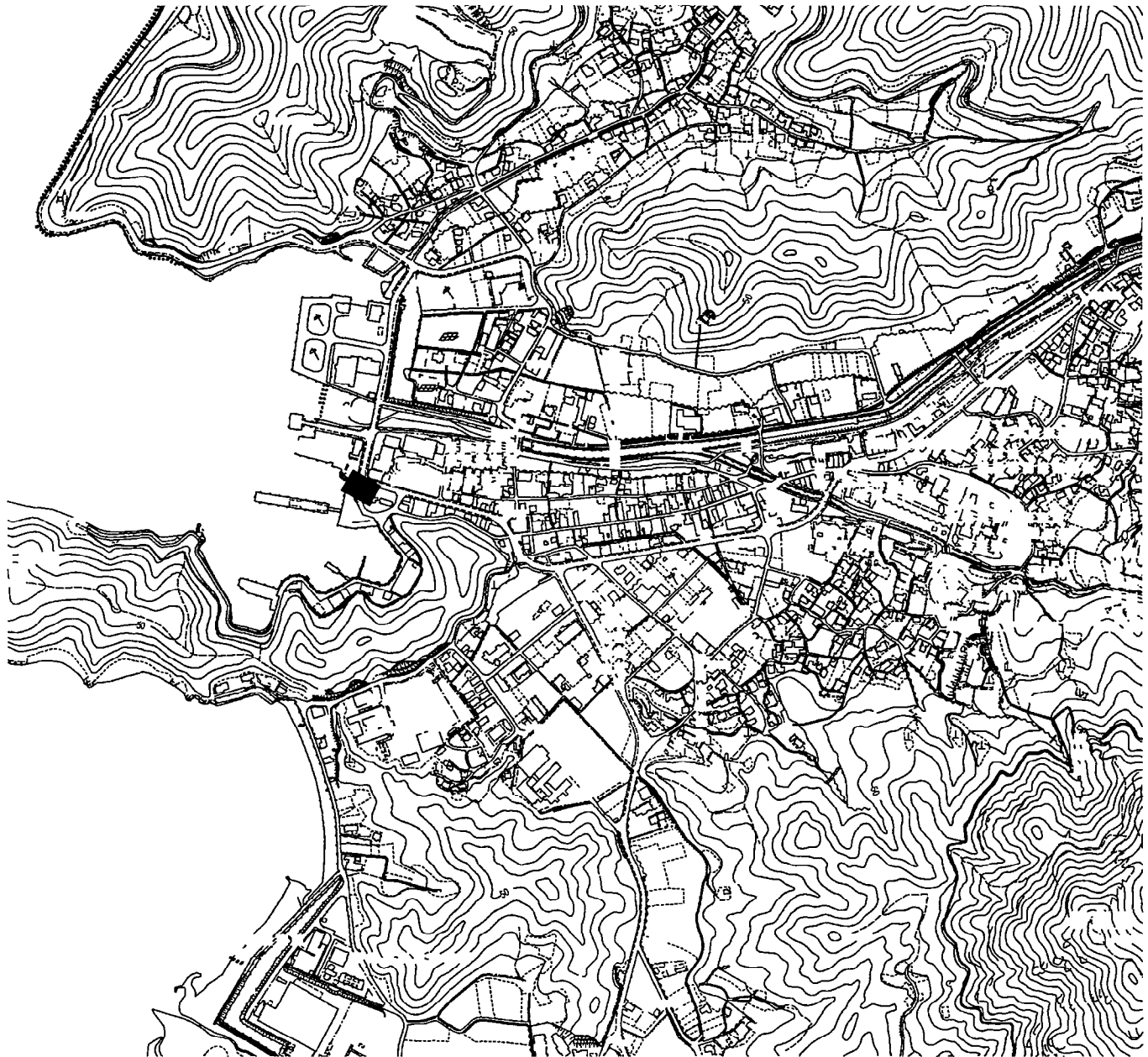

治水施設整備事業(その9)

(河川水位監視設備整備事業)

(単位 千円)

事業費	4,800
本工事費	4,785
事務費	15
事業計画期間	令和4年度
事業概要	通信装置盤設置工 N= 3箇所

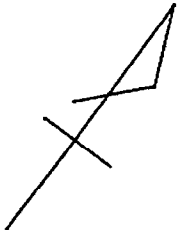

凡例



施行箇所

縮尺 1:150000

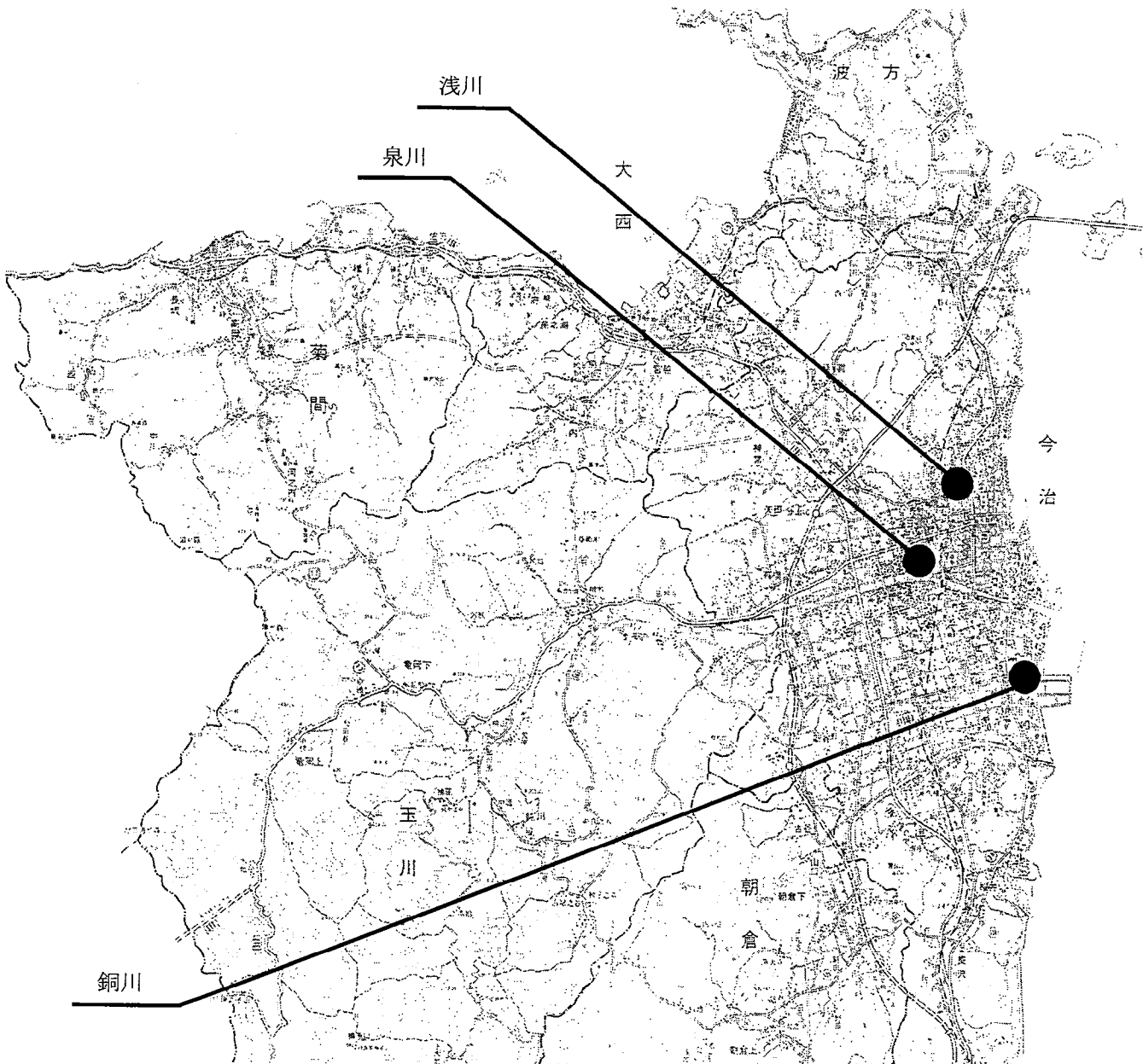

県単がけ崩れ防災対策事業

(単位 千円)

事業費	13,030
本工事費	11,000
測量及び試験費	1,500
事務費	530
事業計画期間	令和4年度
事業概要	森上A 施工延長 L= 12.4 m 山留工 一式 測量設計委託 一式

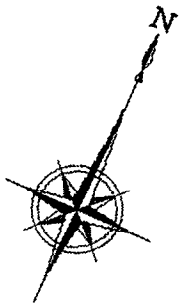

縮 尺 1 : 1 5 0 0 0 0

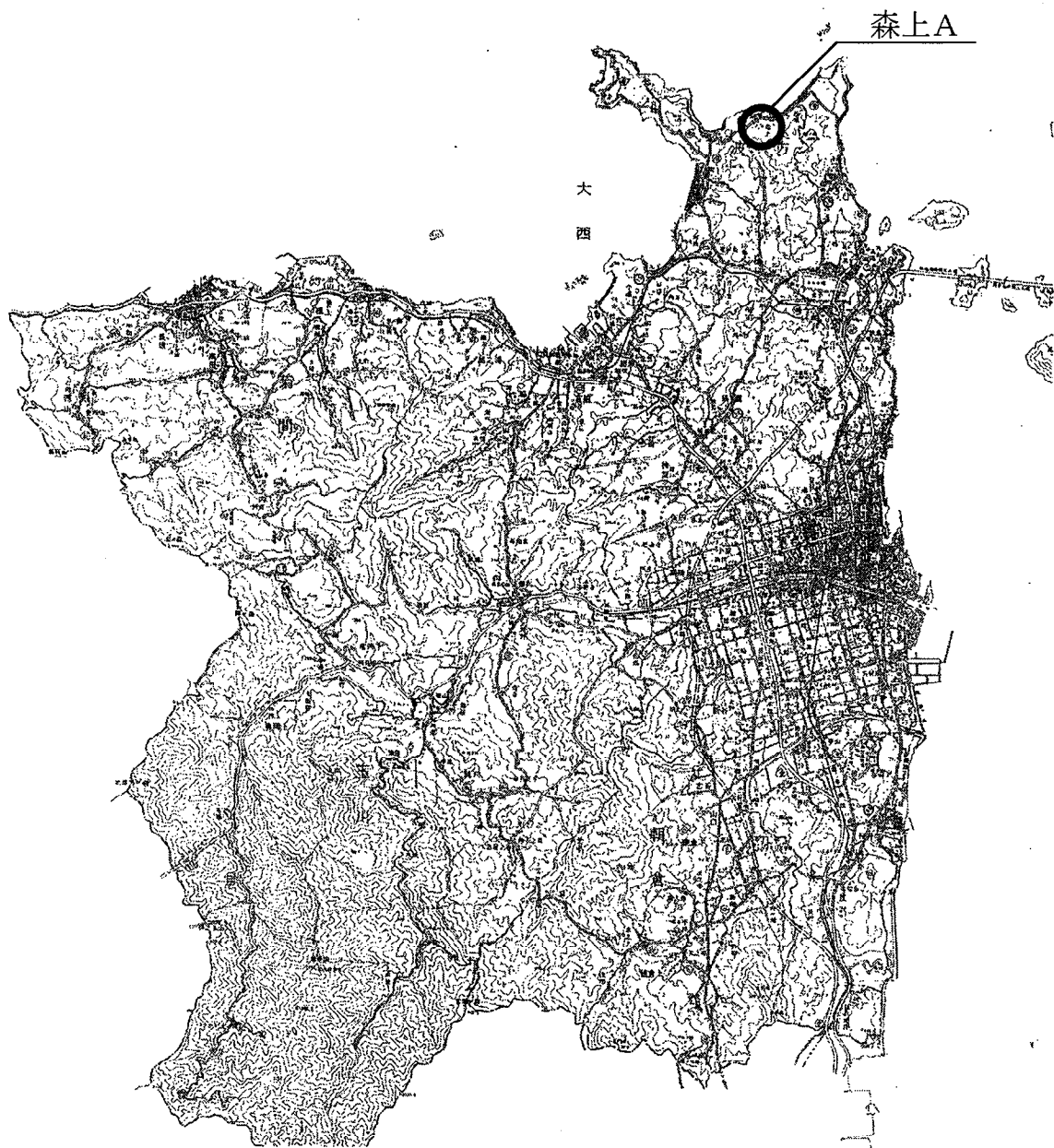

港湾改修事業(その1)

港湾改修事業予算総括

(単位 千円)

番号	事業区分	事業費
①	今治港内港物揚場等改修事業	151,500
②	蔵敷岸壁老朽化対策事業	119,500
③	今治港北浜防波堤整備事業	21,000
	計	292,000

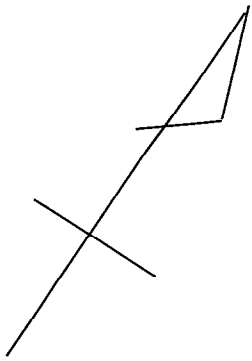

縮 尺 1 : 1 5 0 0 0 0



港湾改修事業(その2)

(今治港内港物揚場等改修事業)

(単位 千円)

事業費	151,500
本工事費	145,800
事務費	5,700
事業計画期間	平成24年度～令和6年度
事業概要	臨港道路内港大通線(万橋) 橋梁工 L=13m 付帯工 一式

凡例

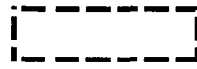

全体計画箇所



本年度施行箇所

縮尺 1:3000

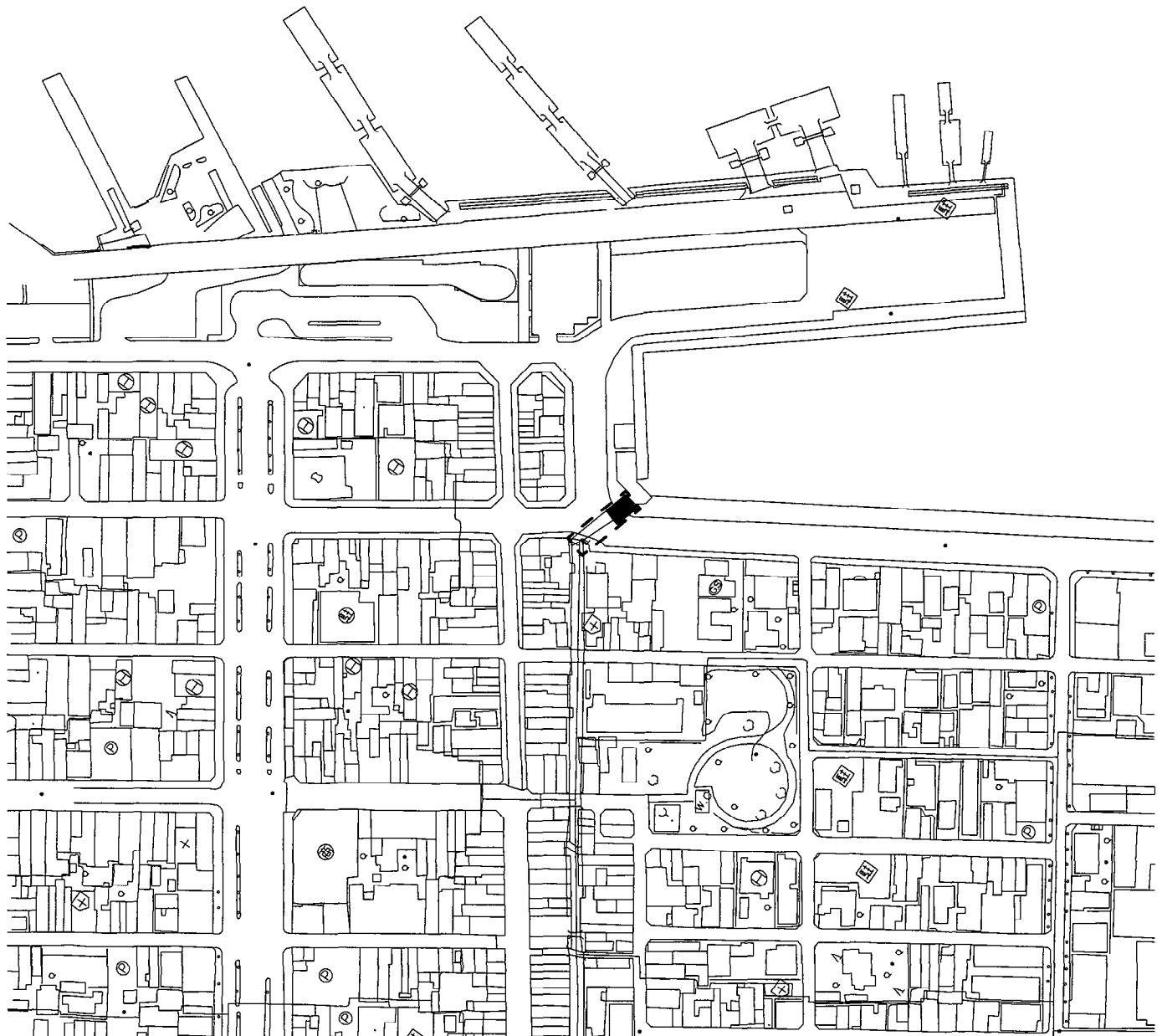

港湾改修事業(その3)

(蔵敷岸壁老朽化対策事業)

(単位 千円)

事業費	119,500
本工事費	114,000
測量及び試験費	1,000
事務費	4,500
事業計画期間	平成26年度～令和8年度
事業概要	岸壁(-9.0m) 鋼管杭打設工 一式

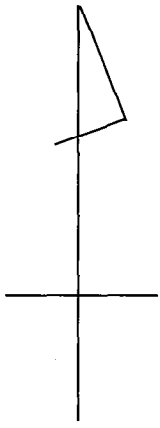

凡例



全体計画箇所



本年度施行箇所



過年度施行箇所

縮尺 1:3000

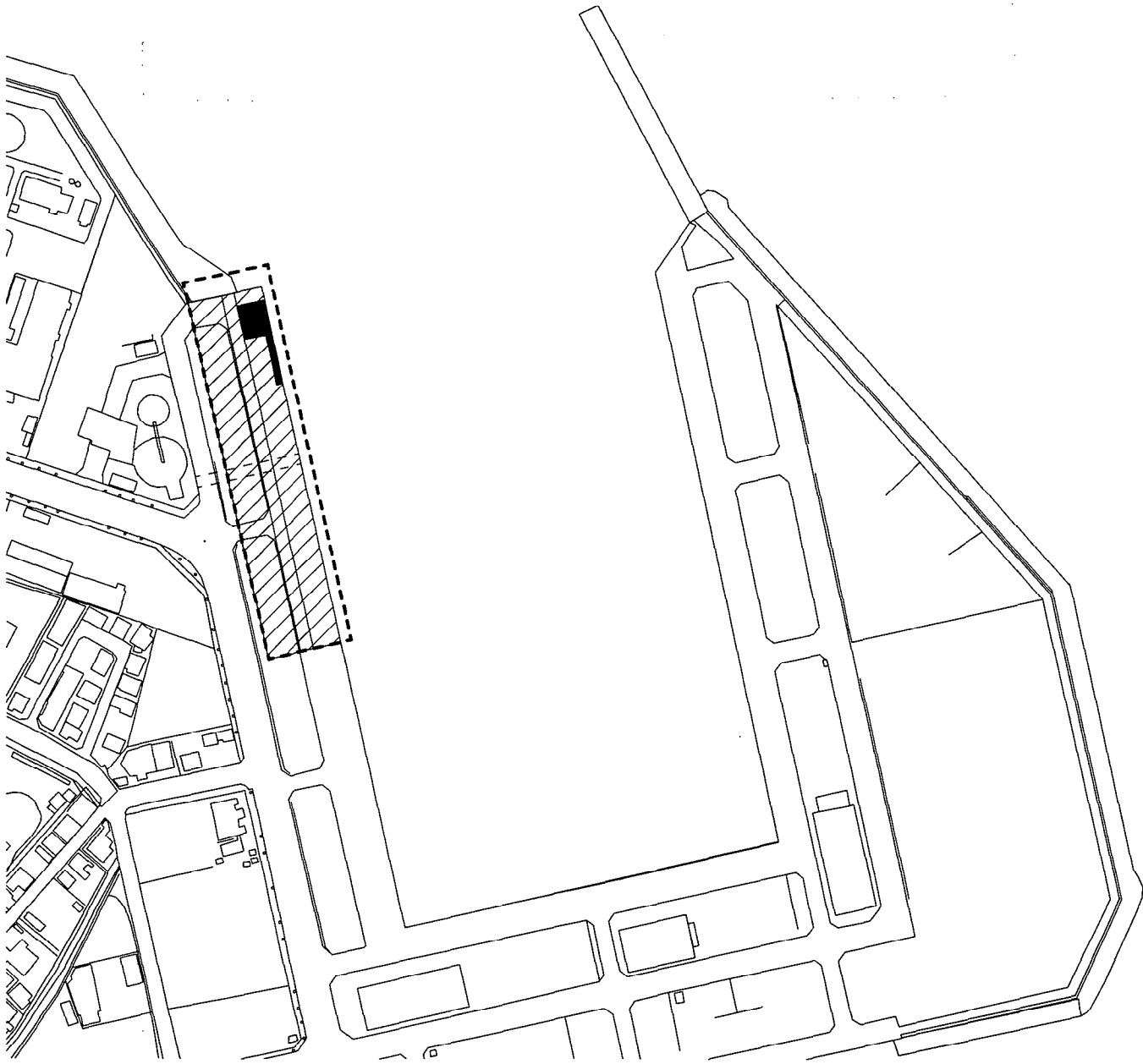

港湾改修事業(その4)

(今治港北浜防波堤整備事業)

(単位 千円)

事業費	21,000
本工事費	21,000
事業計画期間	平成28年度～令和4年度
事業概要	防波堤 基礎工 一式 消波工 一式

凡例

 全体計画箇所

 本年度施行箇所

 過年度施行箇所

縮 尺 1 : 3 0 0 0

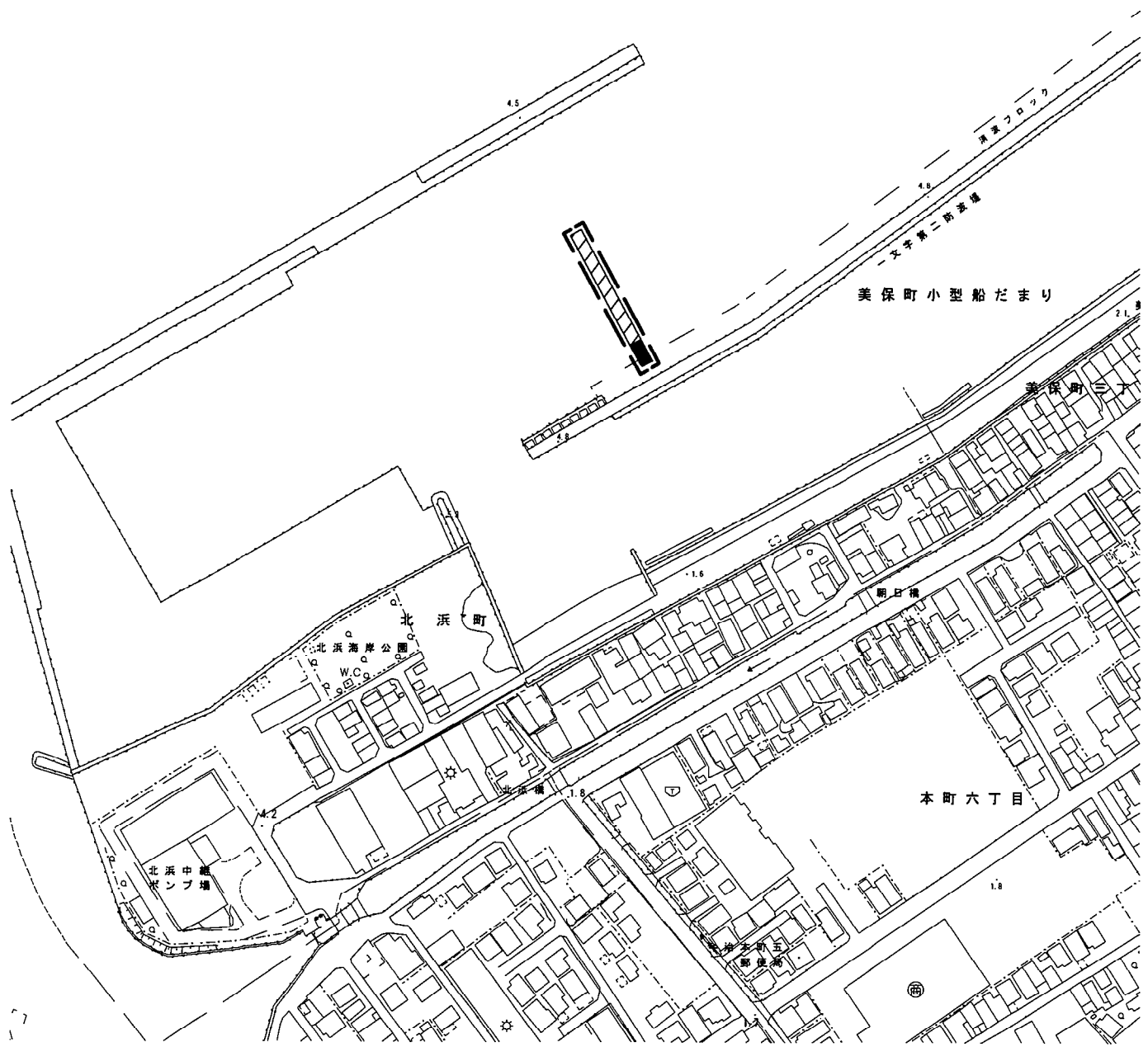
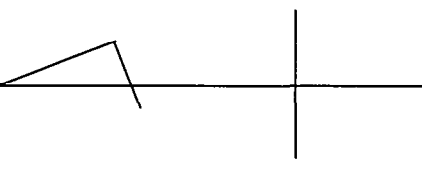

公共街路事業

(今治駅西高橋線道路改良事業)

(単位 千円)

事業費	97,300
本工事費	10,000
測量及び試験費	5,500
用地費及び補償費	76,900
埋蔵文化財調査費	400
事務費	4,500
事業計画期間	平成26年度～令和7年度
事業概要	<div style="display: flex; justify-content: space-between;"> <div style="width: 40%;"> <p>施工延長</p> <p>道路改良工</p> <p>建物調査委託</p> <p>用地購入</p> <p>移転補償</p> <p>埋蔵文化財調査</p> </div> <div style="width: 50%;"> <p>L= 50.0 m</p> <p>一式</p> <p>一式</p> <p>一式</p> <p>一式</p> <p>一式</p> </div> </div>

縮尺 1 : 150000





凡例



全体計画箇所



本年度施行箇所

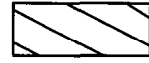

用地買収・補償予定箇所

縮尺 1:10000

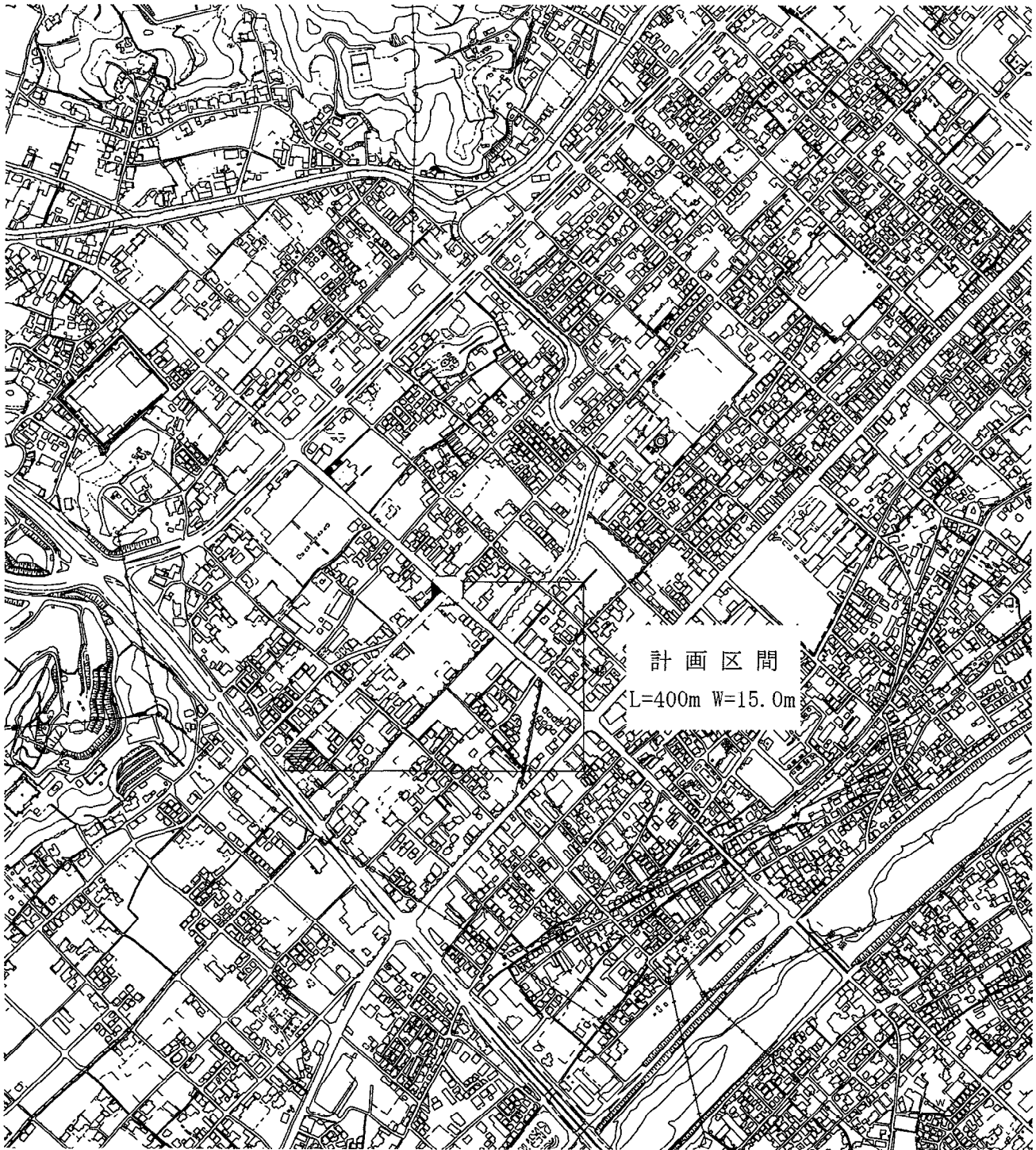

計画区間

L=400m W=15.0m

自然公園整備事業

(大角海浜公園便益施設改修事業)

(単位 千円)

事業費	24,200
本工事費	24,200
事業計画期間	令和4年度
事業概要	建築工事 一式 電気工事 一式 設備工事 一式

縮尺 1:150000

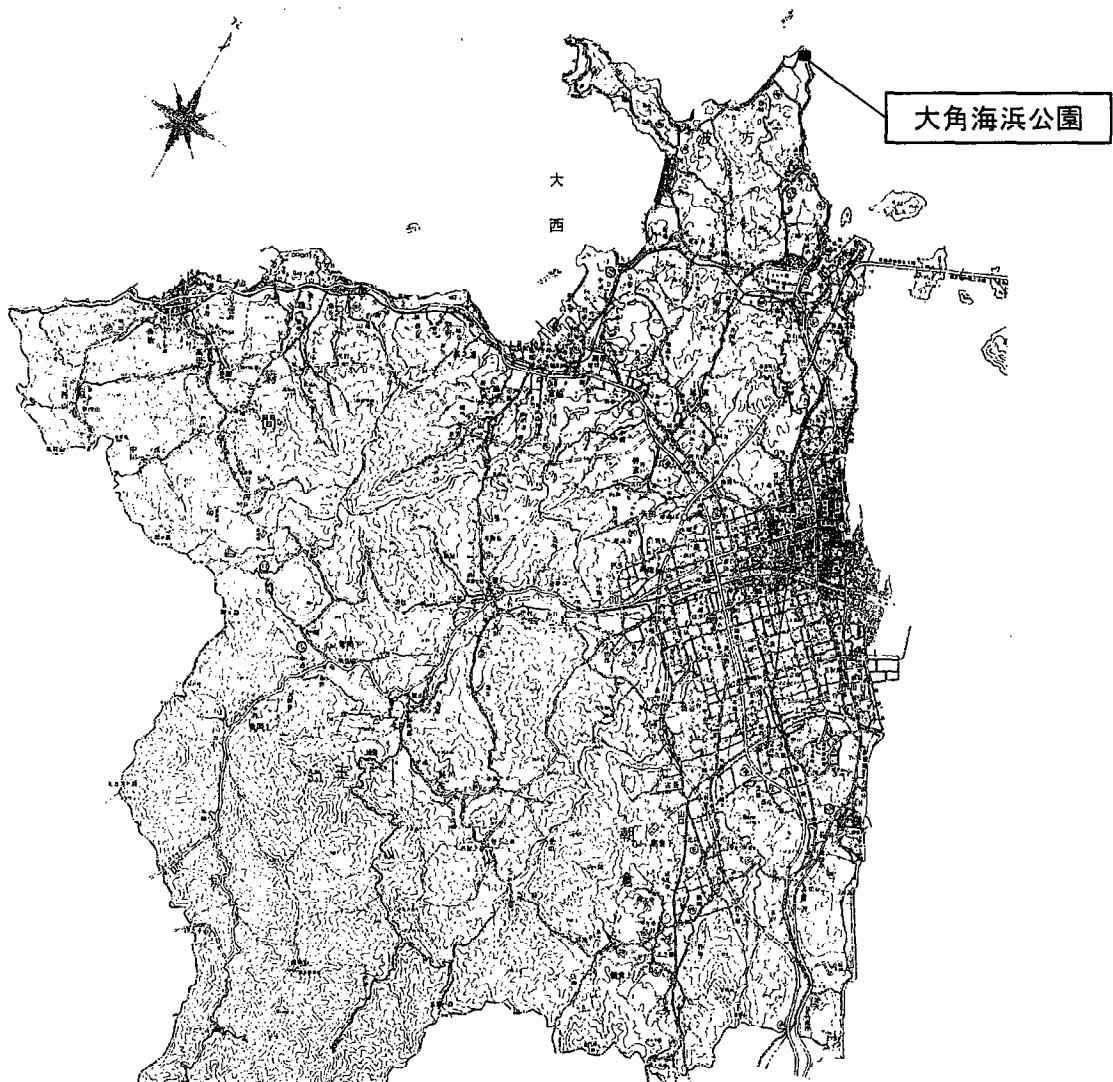



凡例

 本年度施工箇所

縮尺 1:1000

配置図

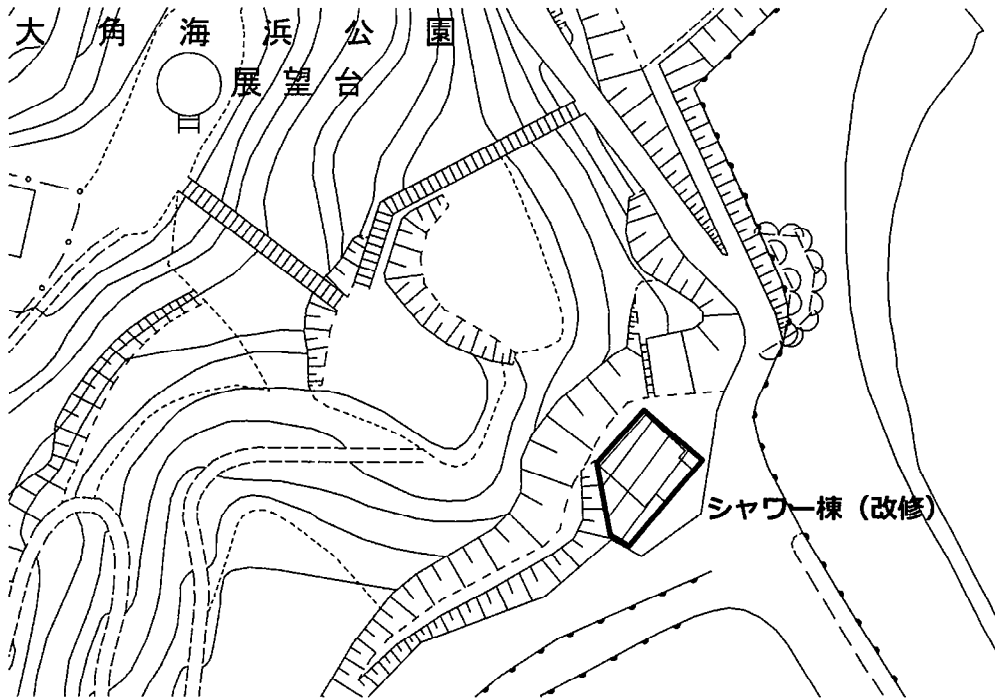

平面図

縮尺 1:100

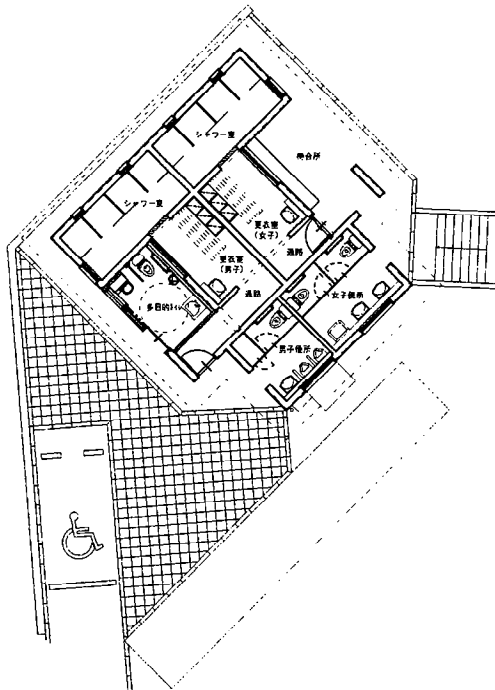

四村団地建替事業

(四村団地6号棟建替事業)

(単位 千円)

事業費	386,600
本工事費	386,300
事務費	300
事業計画期間	令和3年度～令和4年度
事業概要	<p>四村団地6号棟</p> <p>壁式鉄筋コンクリート造 3階建 30戸 (3DK 5戸 2DK 24戸 車椅子専用 1戸)</p> <p>延床面積 1,948.05㎡</p> <p>建家その他工事 一式</p> <p>電気設備工事 一式</p> <p>機械設備工事 一式</p> <p>舗装工事 一式</p>

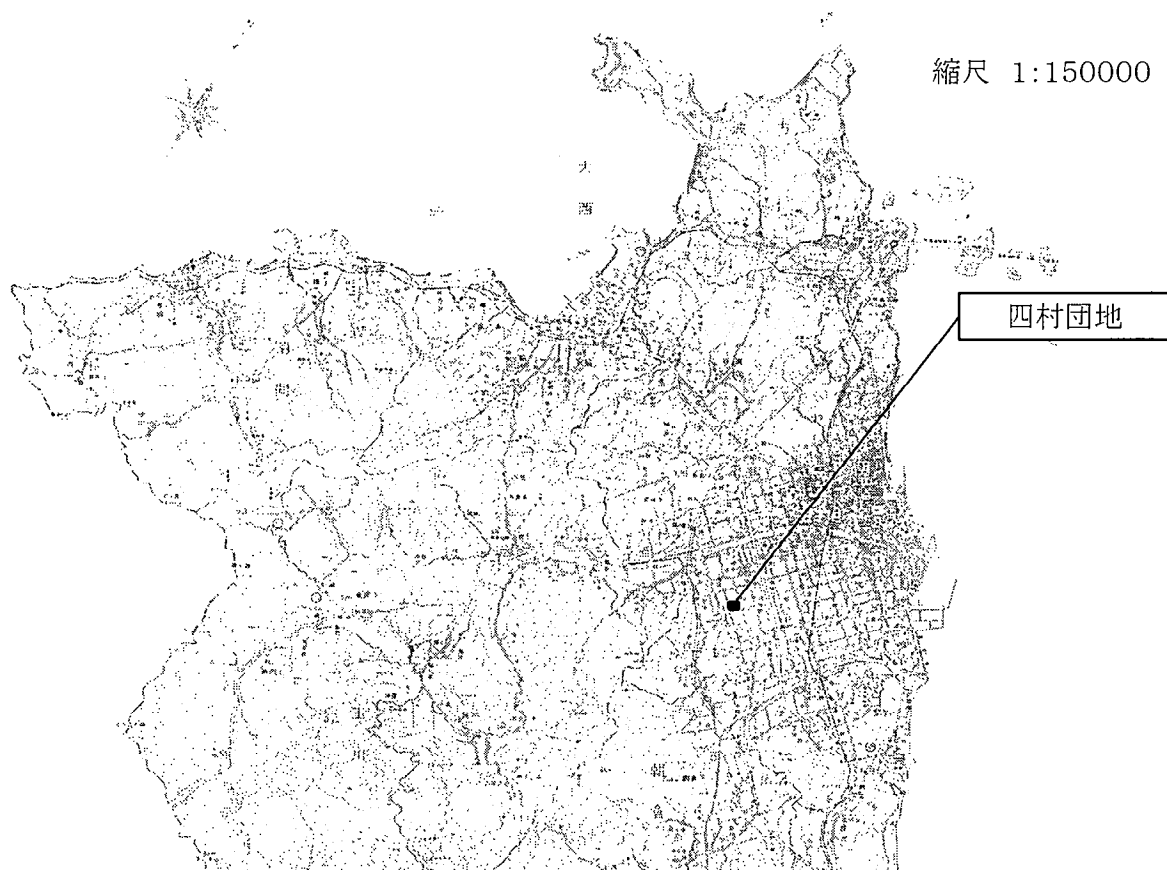



配置図

縮尺 1:1500

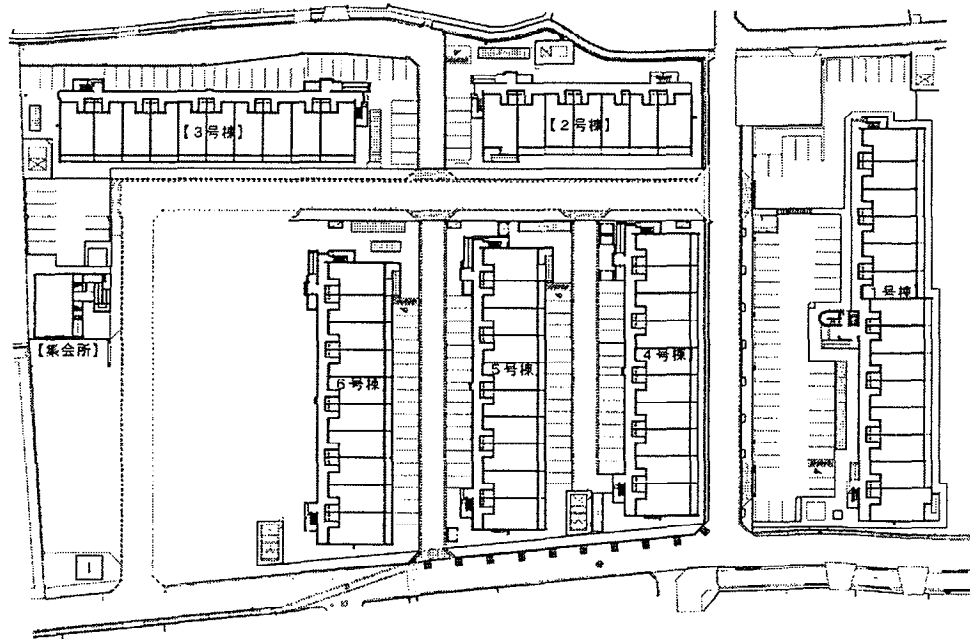

平面図

縮尺 1:500

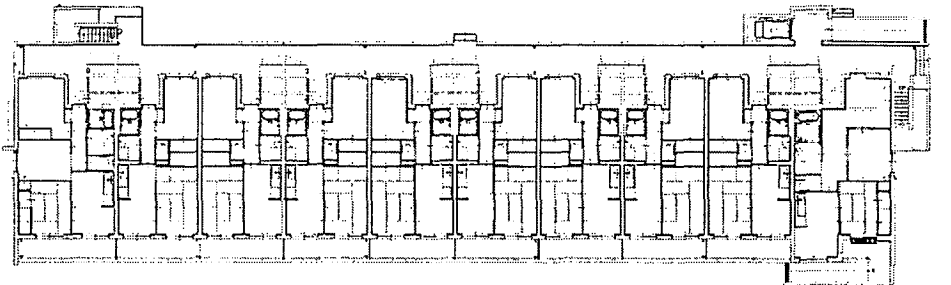

3DK 2DK 2DK 2DK 2DK 2DK 2DK 2DK 2DK 2DK (車椅子専用住戸)

1階

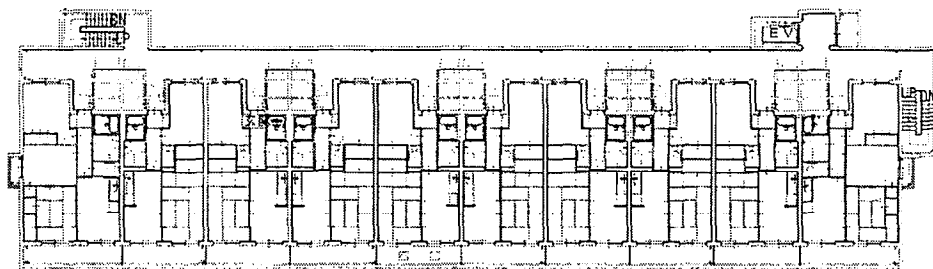

3DK 2DK 2DK 2DK 2DK 2DK 2DK 2DK 2DK 3DK

2階~3階

荷役機械整備事業

(今治港富田地区荷役機械整備事業)

(単位 千円)

事業費	764,000
本工事費	762,500
測量及び試験費	1,500
事業計画期間	令和3年度～令和5年度
事業概要	ガントリークレーン更新整備 本体製作工 一式 付帯工 一式

縮尺 1:150000



凡例



施行箇所

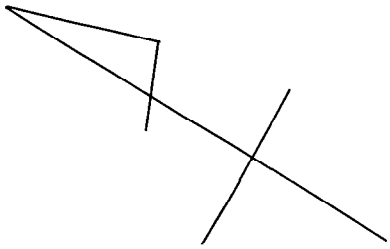

縮尺 1:4000

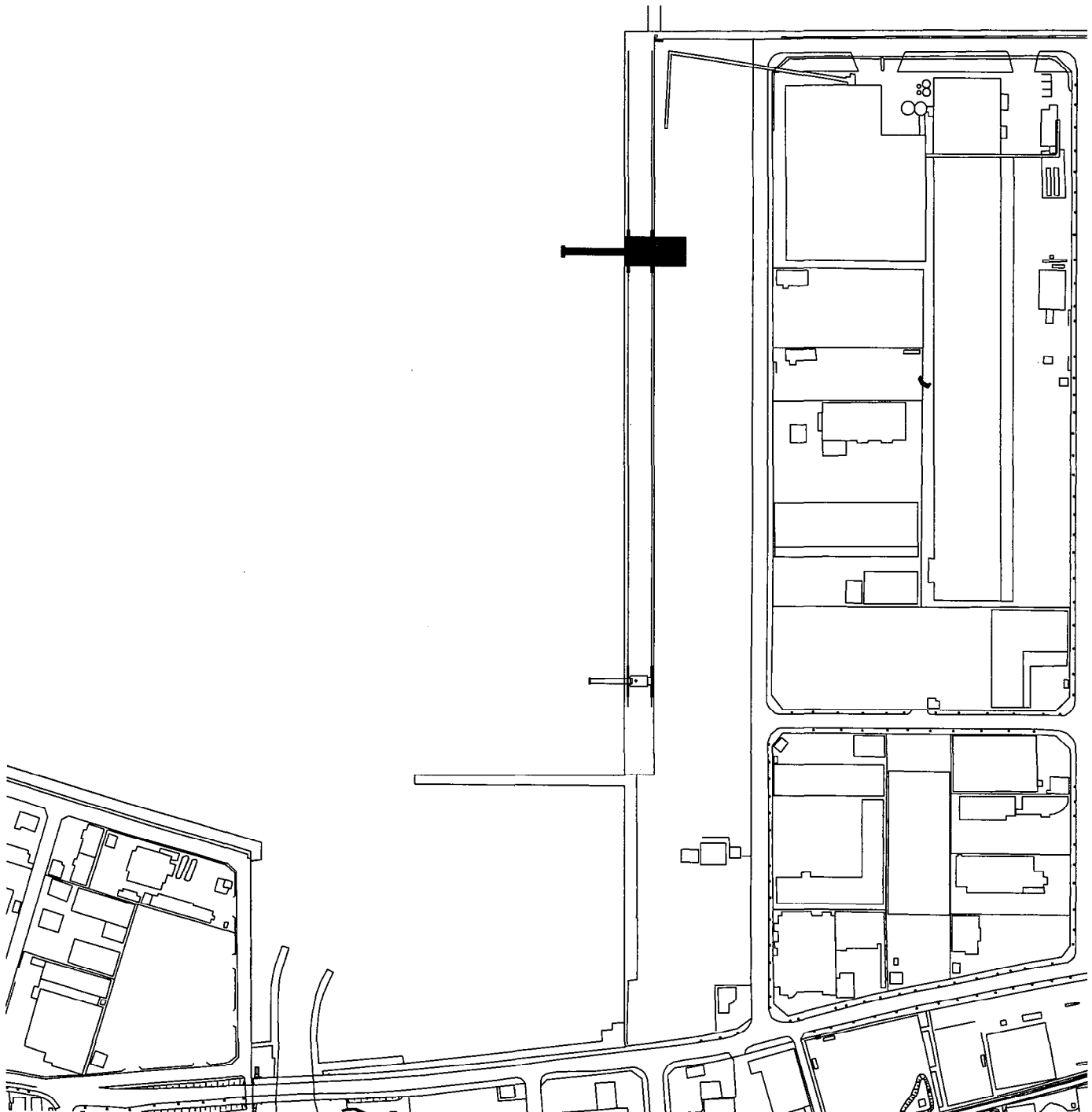

国民健康保険事業調書

1 被保険者数 (年度平均) 35,286 人

内 訳	一般被保険者数	35,286 人
	退職被保険者等数	0 人
(再掲) 介護第2号被保険者数		10,669 人

2 医療費 (見込額)

区 分		金 額	
年間総医療費	一般分	14,499,903 千円	14,505,911 千円
	退職分	6,008 千円	
保険者負担分	一般分	13,038,800 千円	13,043,600 千円
	退職分	4,800 千円	
1人当たり 保険者負担分	一般分	369,518 円	369,654 円
	退職分	0 円	

3 医療給付費分保険税の算定基礎

(単位 千円)

歳 入		歳 出	
県支出金 (普通交付金) (a)	13,043,600	保険給付費等 (普通交付金)	13,038,800
県支出金 (特別交付金等)	129,306	一般分 (c)	13,038,800
		退職分 (d)	4,800
滞納繰越保険税等 (医療給付費分)	61,176	審査支払手数料	440
一般会計繰入金	1,269,401	国民健康保険事業費納付金 (一般分)	3,175,400
諸収入	41,025	国民健康保険事業費納付金 (退職分)	40
使用料及び手数料	1	出産育児一時金	46,200
繰越金	1	出産育児一時金支払手数料	24
		葬祭費	3,100
		傷病手当給付金	1,000
		特定健康診査等事業費	97,485
		予備費	1,000
合 計 (b)	14,544,510	合 計 (e)	16,368,289

一般被保険者医療給付費分保険税 (現年度分) $\{(e) - (c) - (d)\} - \{(b) - (a)\} = 1,823,779$ 千円
(徴収率93%)

一般被保険者医療給付費分保険税 (調定額) 1,961,053 千円

・ 1人当たり保険税額 (一般分 35,286 人) 55,576 円 ①

・ 1世帯当たり保険税額 (一般分 21,763 世帯) 90,109 円

4 後期高齢者支援金分保険税の算定基礎

(単位 千円)

歳 入		歳 出	
滞納繰越保険税等 (後期高齢者支援金分)	19,557	国民健康保険事業費納付金 (一般分)	928,075
一般会計繰入金	237,738	国民健康保険事業費納付金 (退職分) (g)	10
合 計	(f) 257,295	合 計	(h) 928,085

一般被保険者後期高齢者支援金分保険税 (現年度分) (h) - (f) = 670,790 千円
(徴収率93%)

一般被保険者後期高齢者支援金分保険税 (調定額) 721,280 千円

・1人当たり保険税額 (一般分 35,286 人) 20,441 円 ②

・1世帯当たり保険税額 (一般分 21,763 世帯) 33,142 円

5 介護納付金分保険税の算定基礎

(単位 千円)

歳 入		歳 出	
滞納繰越保険税等 (介護納付金分)	8,206	国民健康保険事業費納付金	320,753
一般会計繰入金	77,473		
合 計	(i) 85,679	合 計	(j) 320,753

介護納付金分保険税 (現年度分) (j) - (i) = 235,074 千円
(徴収率93%)

介護納付金分保険税 (調定額) 252,768 千円

・1人当たり保険税額 (介護第2号分 10,669 人) 23,692 円 ③

・1世帯当たり保険税額 (介護第2号分 9,097 世帯) 27,786 円

6 保険税総額

・1人当たり保険税総額 (全被保険者対象)

医療給付費分	①	55,576 円
後期高齢者支援金分	②	20,441 円
合 計		76,017 円

(40歳以上65歳未満対象)

介護納付金分 ③ 23,692 円

7 事務費その他歳出額

(総務費、共同事業拠出金、保健事業費、基金積立金、公債費、諸支出金の計) (k) 323,873 千円

8 総事業予算額

(e) + (h) + (j) + (k) 17,941,000 千円

