

令和5年度

当初予算説明資料

(令和5年3月2日提出 議会第2回)

目 次

一 般 会 計

	頁
○支所整備費	1
○県単土地改良事業	5
○老朽ため池整備事業	17
○林道管理費	29
○治山事業	31
○増殖場整備事業	33
○漁港建設事業	35
○公共道路改良事業	51
○道路橋りょう補修事業	75
○治水施設整備事業	79
○県単がけ崩れ防災対策事業	101
○港湾改修事業	103
○公共街路事業	111
○自然公園整備事業	113

特 別 会 計

	頁
○荷役機械整備事業	115
○国民健康保険事業調書	117

支所整備費(その1)

(伯方開発総合センター前駐車場防火水槽解体事業)

(単位 千円)

事業費	1,550
本工事費	1,550
事業計画期間	令和5年度
事業概要	土工 一式 舗装工 一式 仮設工 一式

縮 尺 1 : 1 5 0 0 0 0

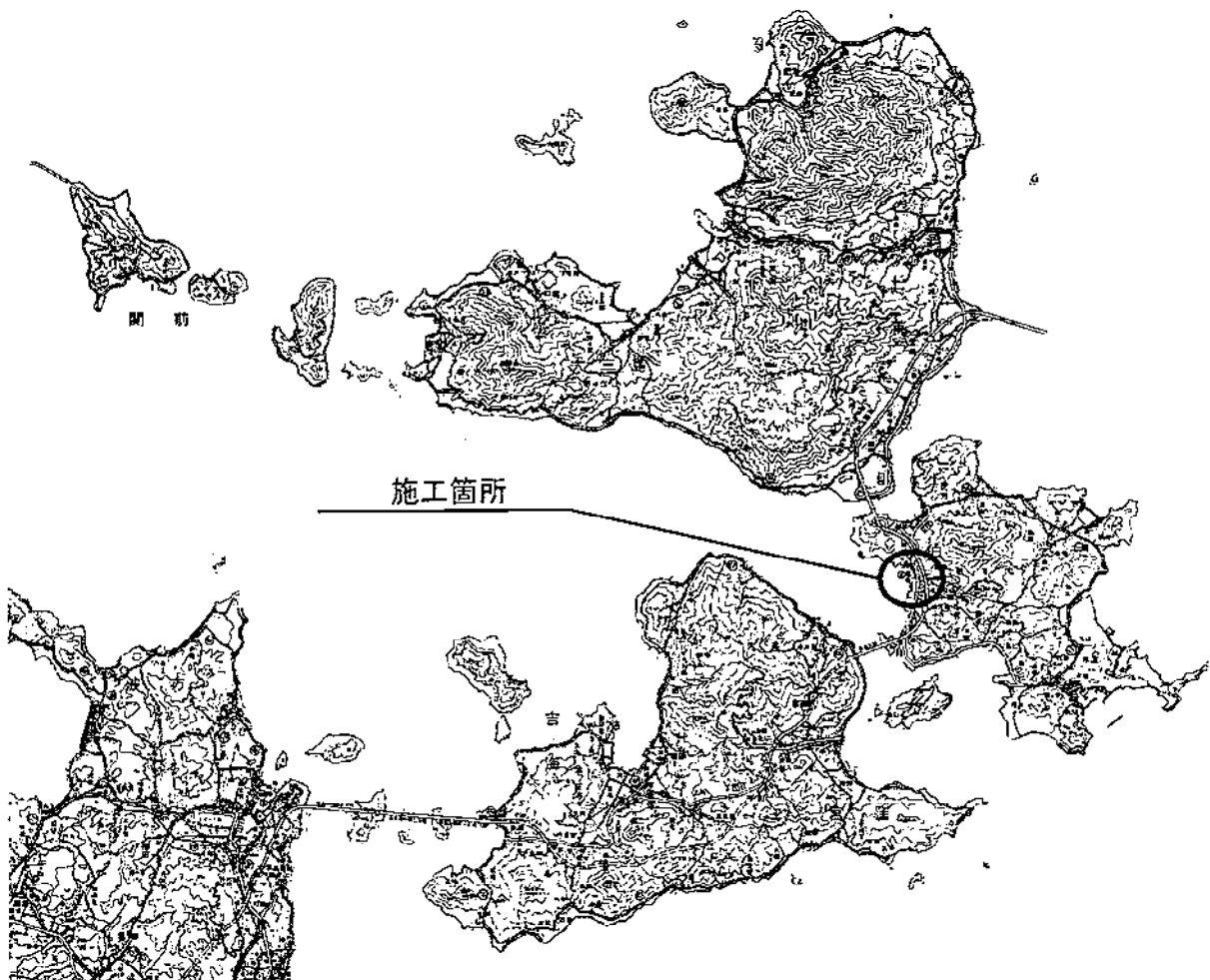

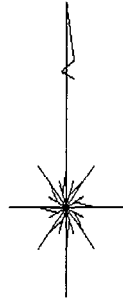

平面図

縮尺 1 : 1500



施工箇所

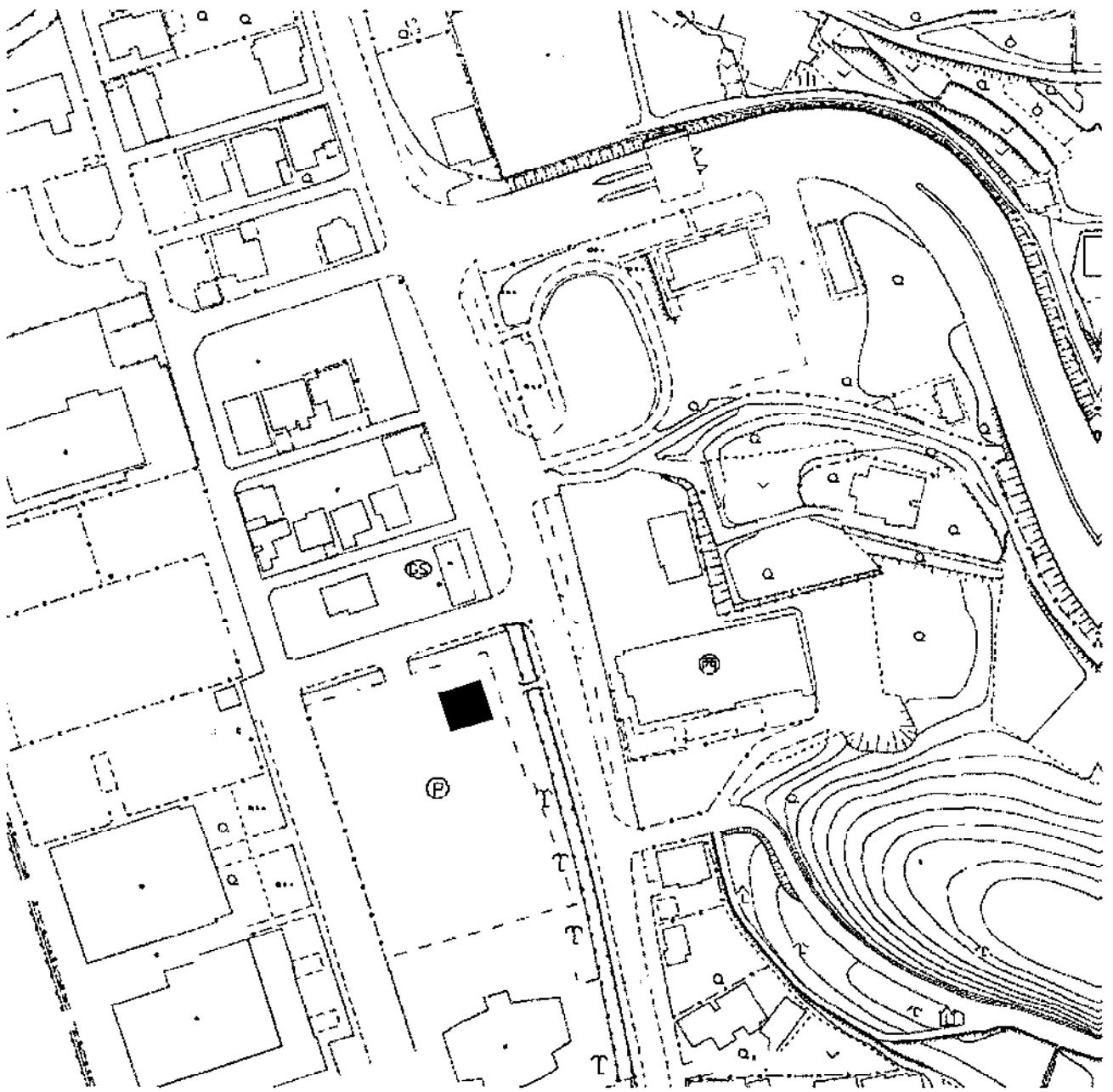

支所整備費(その2)

(大三島支所駐車場整備事業)

(単位 千円)

事業費	15,800
本工事費	15,800
事業計画期間	令和5年度
事業概要	舗装工 一式 区画線工 一式

縮尺 1:150000

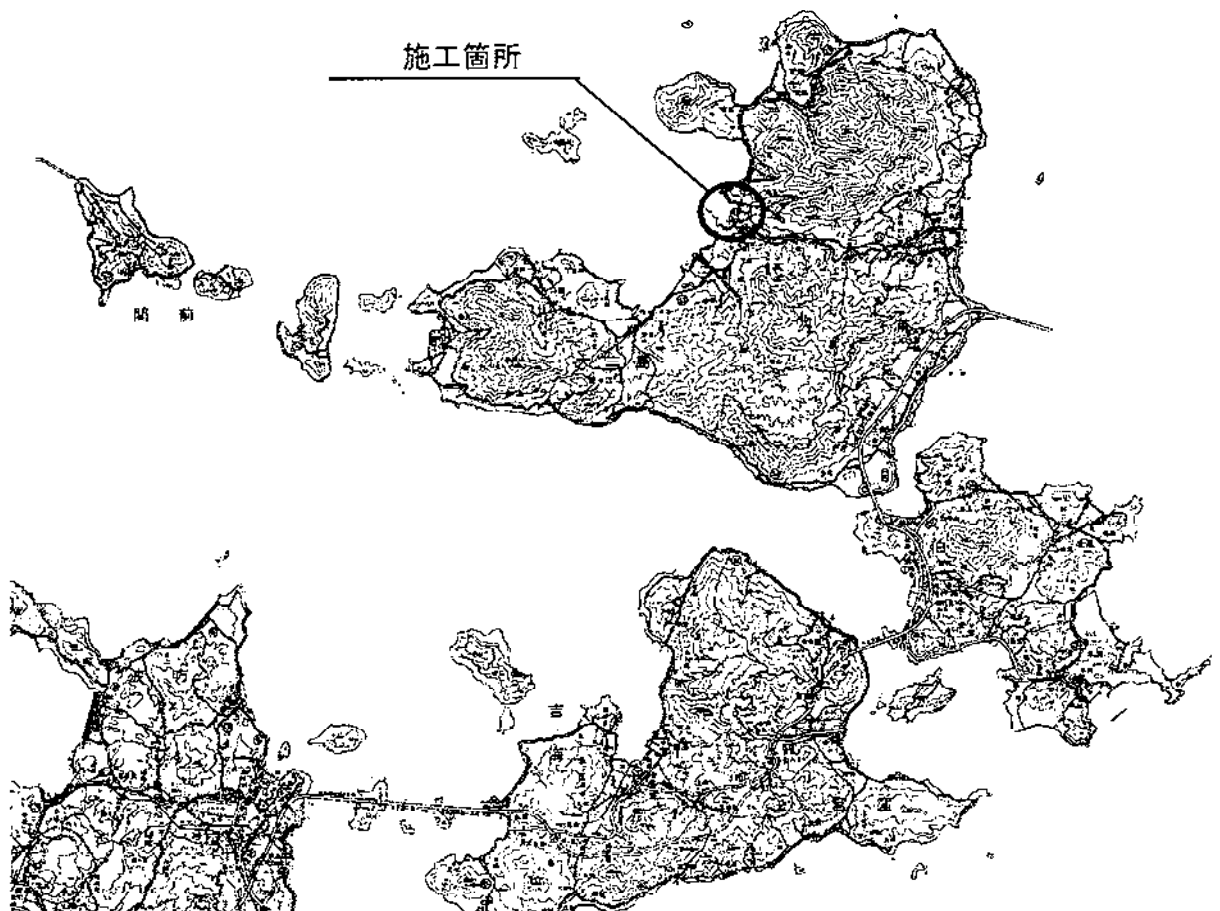

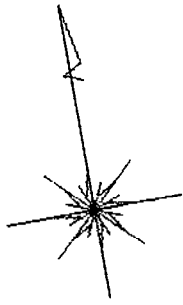

平面図

縮 尺 1 : 400

■ 施 工 箇 所

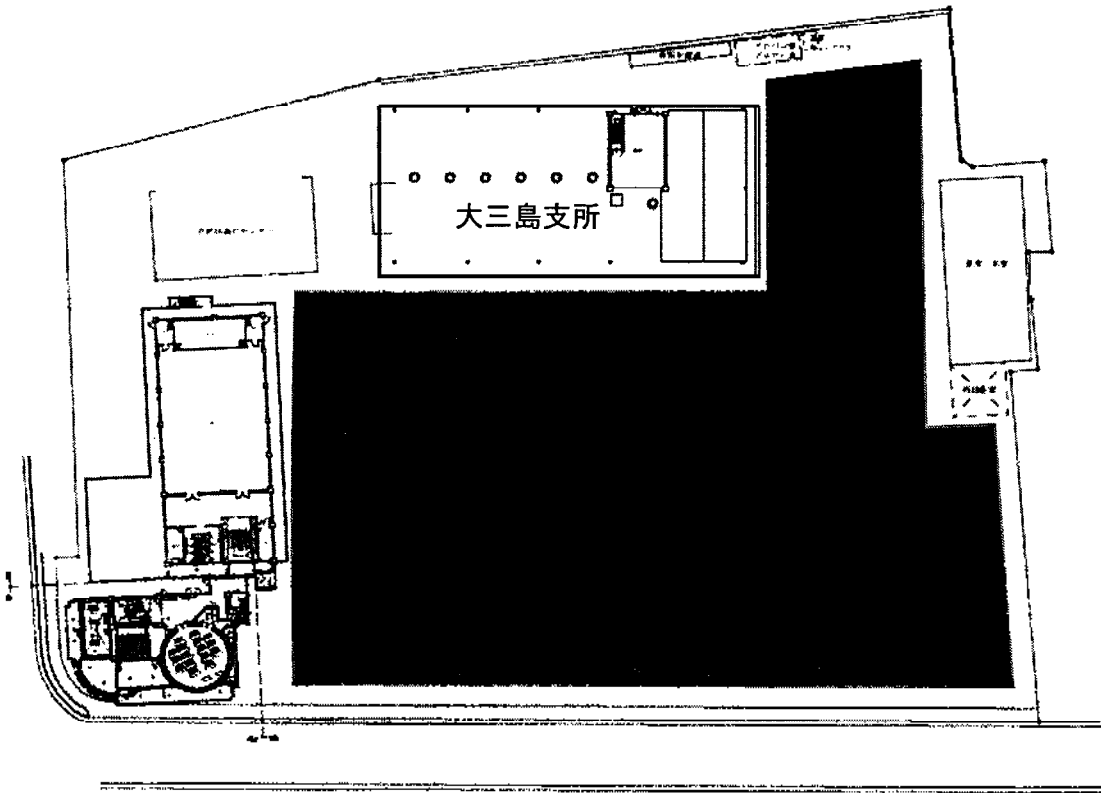

県単土地改良事業(その1)

県単土地改良事業予算総括

(単位 千円)

番号	事業区分	事業費
①	宮ヶ崎地区県単土地改良事業	9,000
②	延喜地区県単土地改良事業	8,000
③	関前大下地区県単土地改良事業	2,000
④	且地区県単土地改良事業	5,500
⑤	宅間地区県単土地改良事業	5,000
	計	29,500

縮尺 1:150000

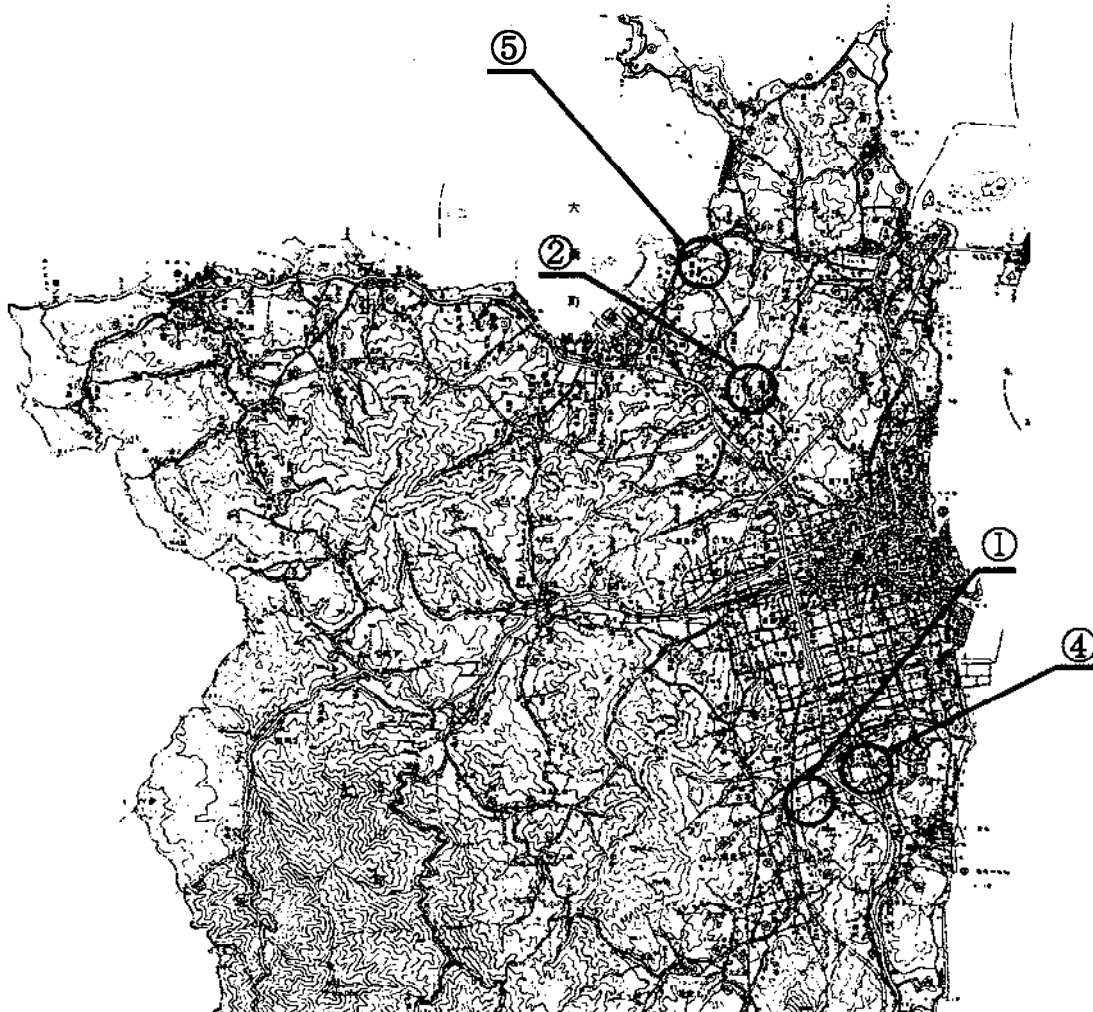

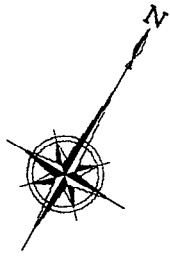

縮 尺 1 : 1 5 0 0 0 0

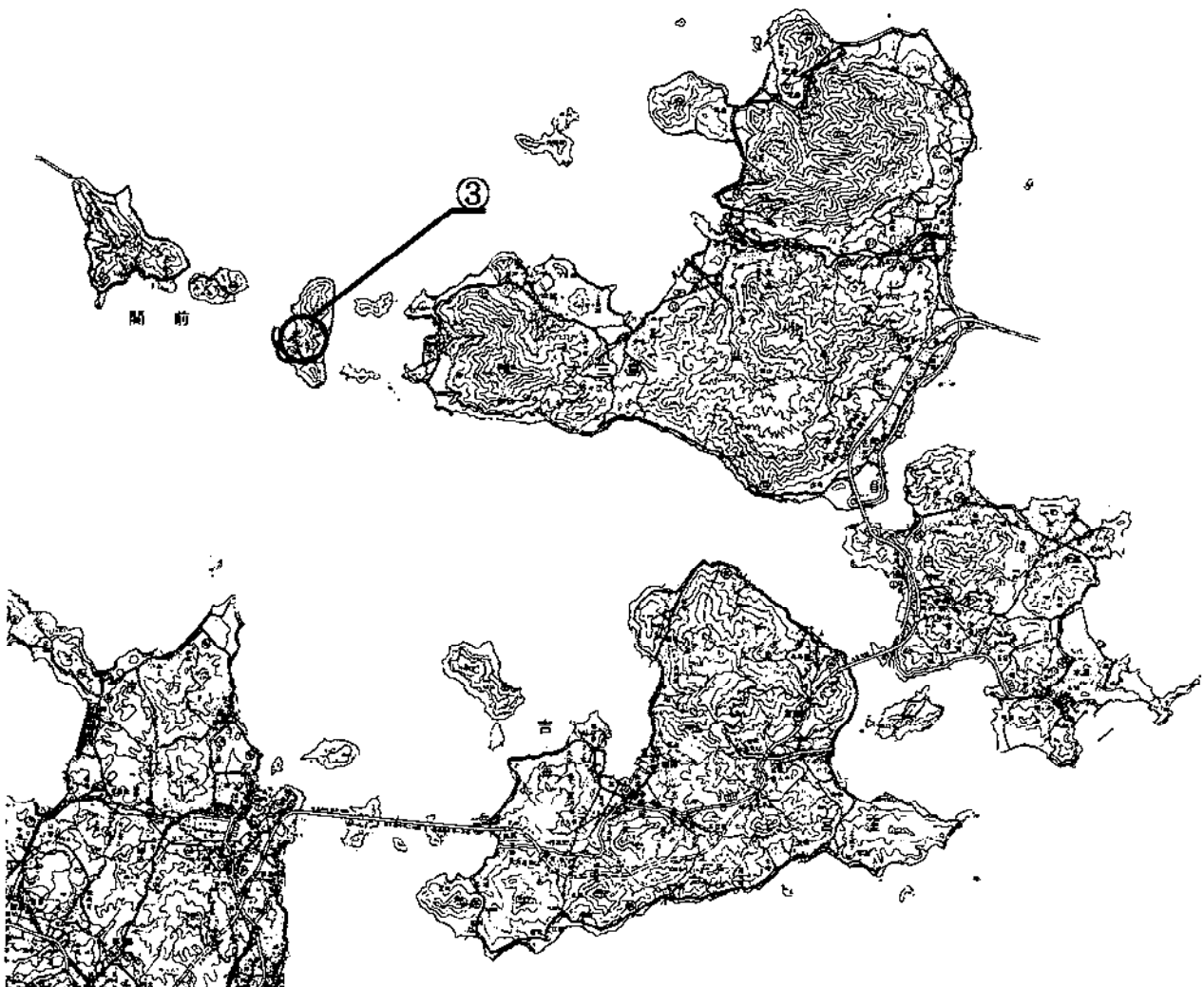

県単土地改良事業(その2)

(宮ヶ崎地区県単土地改良事業)

(単位 千円)

事業費	9,000
本工事費	9,000
事業計画期間	令和元年度～令和6年度
事業概要	擁壁工 L= 54.0 m 水路工 L= 51.0 m



- 凡 例
- 全体計画箇所 (Overall plan area) - represented by a dashed line border
 - 本年度施行箇所 (This year's implementation area) - represented by a solid black fill
 - 過年度施行箇所 (Over-year implementation area) - represented by a stippled fill

縮 尺 1 : 5 0 0 0

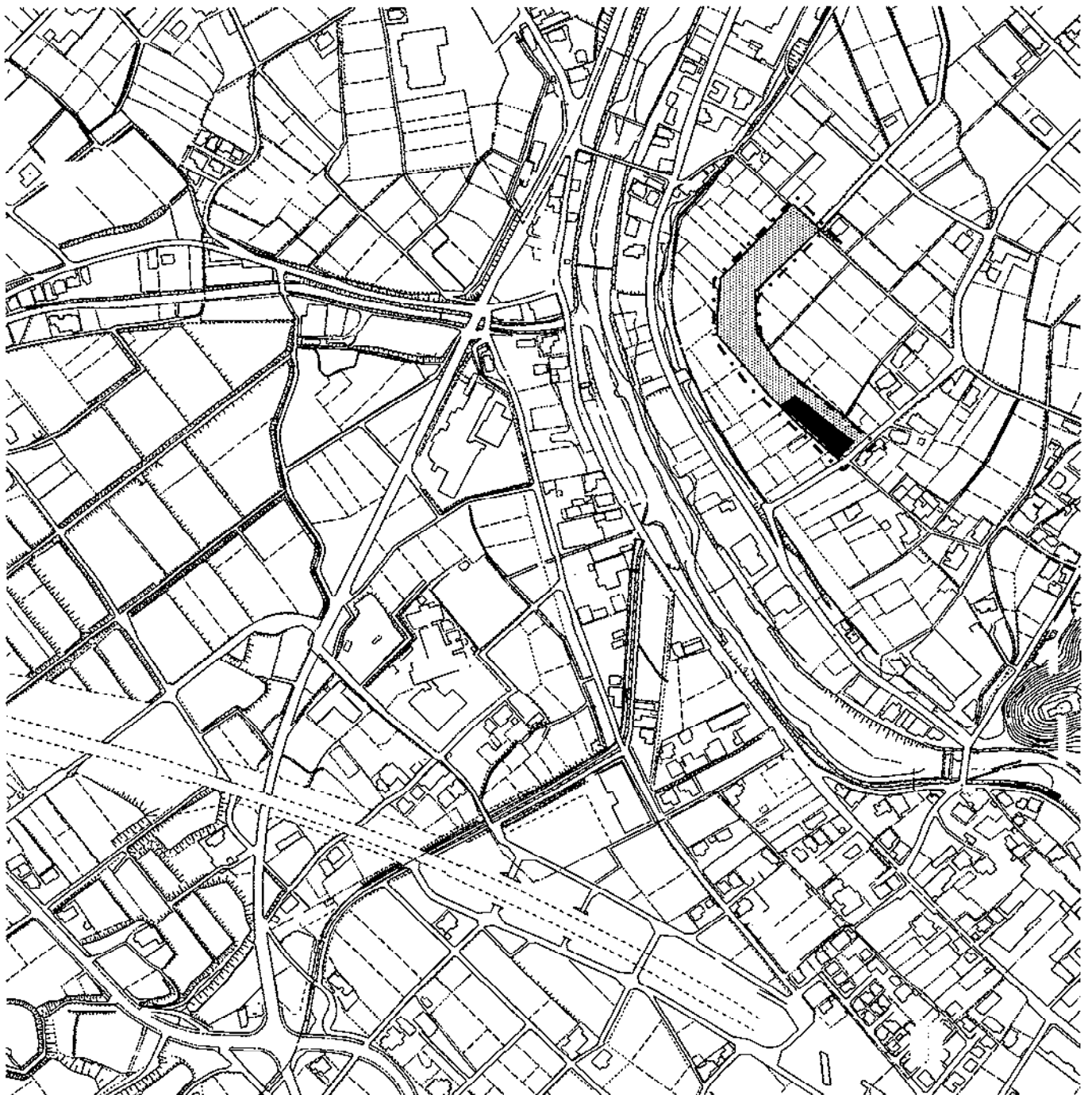

県単土地改良事業（その3）

（延喜地区県単土地改良事業）

（単位 千円）

事業費	8,000
本工事費	8,000
事業計画期間	令和3年度～令和5年度
事業概要	ブロック積工 A= 70.0 m ² 嵩上壁 L= 35.0 m 水路工 L= 45.0 m



- 凡例
- 全体計画箇所 (Overall plan area) - Dashed line box
 - 本年度施行箇所 (This year's implementation area) - Solid black box
 - 過年度施行箇所 (Over-year implementation area) - Stippled box

縮尺 1:5000

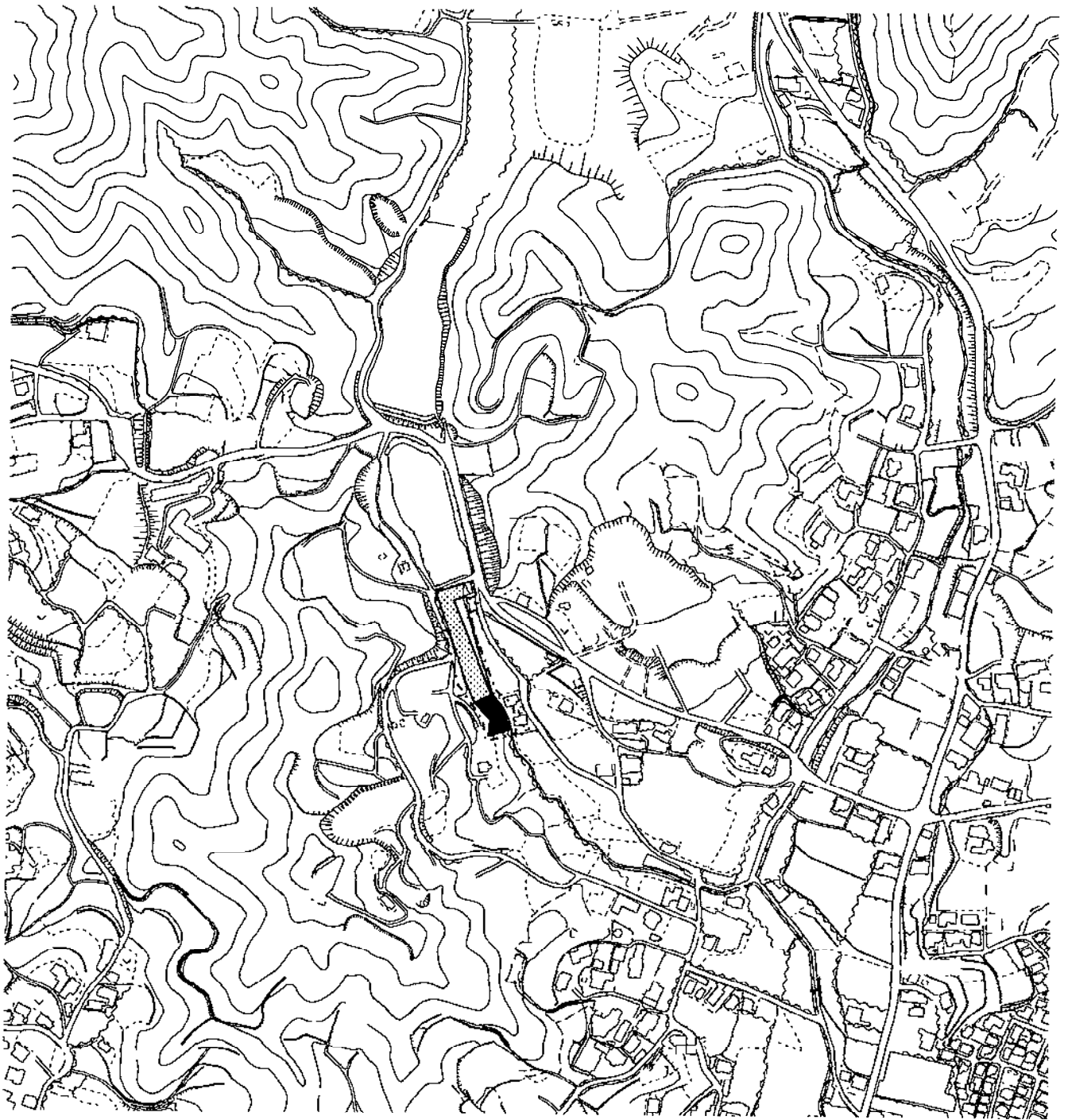

県単土地改良事業(その4)

(関前大下地区県単土地改良事業)

(単位 千円)

事業費	2,000
本工事費	2,000
事業計画期間	令和4年度～令和5年度
事業概要	配電盤工 一式 配水湛水位計 一式



凡 例



本年度施行箇所

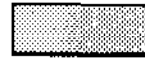

過年度施行箇所

縮 尺 1 : 5 0 0 0

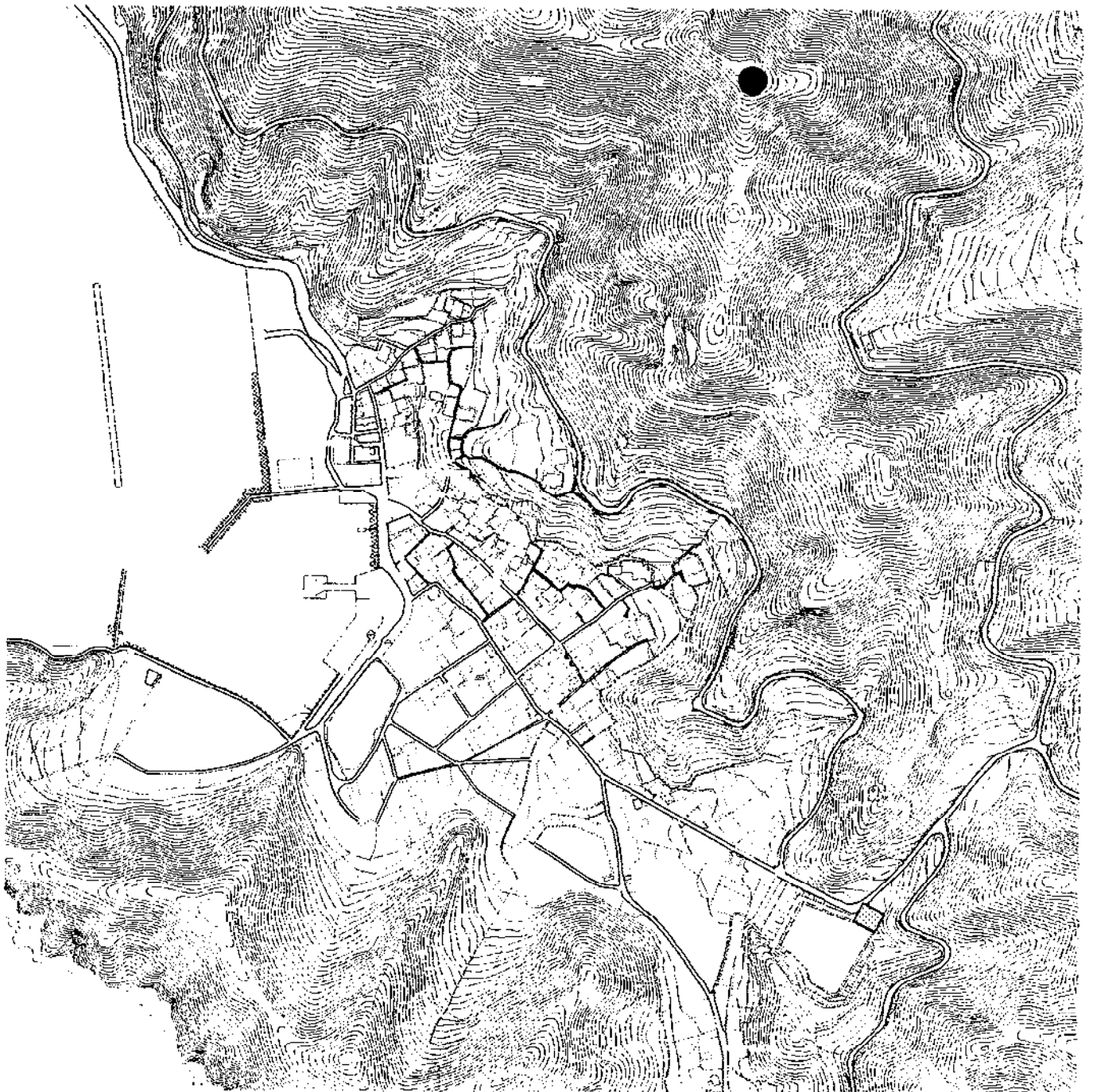

県単土地改良事業(その5)

(巨地区県単土地改良事業)

(単位 千円)

事業費	5,500
本工事費	5,500
事業計画期間	令和5年度
事業概要	水路工 L= 46.0 m

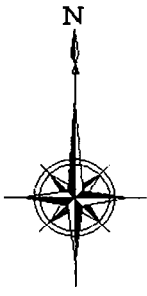

凡例



本年度施行箇所

縮尺 1:5000

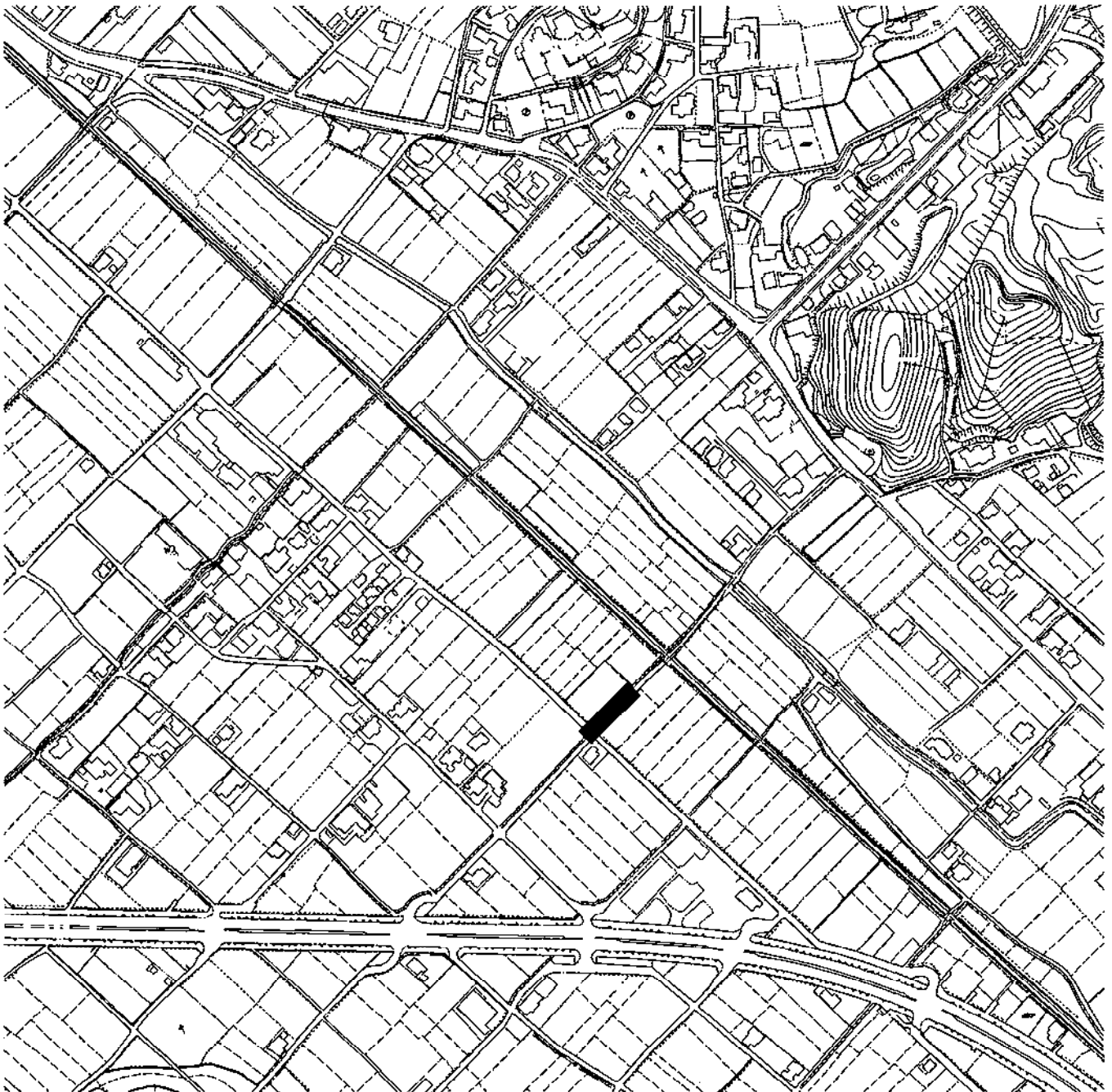

県単土地改良事業(その6)

(宅間地区県単土地改良事業)

(単位 千円)

事業費	5,000
本工事費	5,000
事業計画期間	令和5年度
事業概要	水路工 L= 550.0 m



凡 例



本年度施行箇所

縮 尺 1 : 5 0 0 0

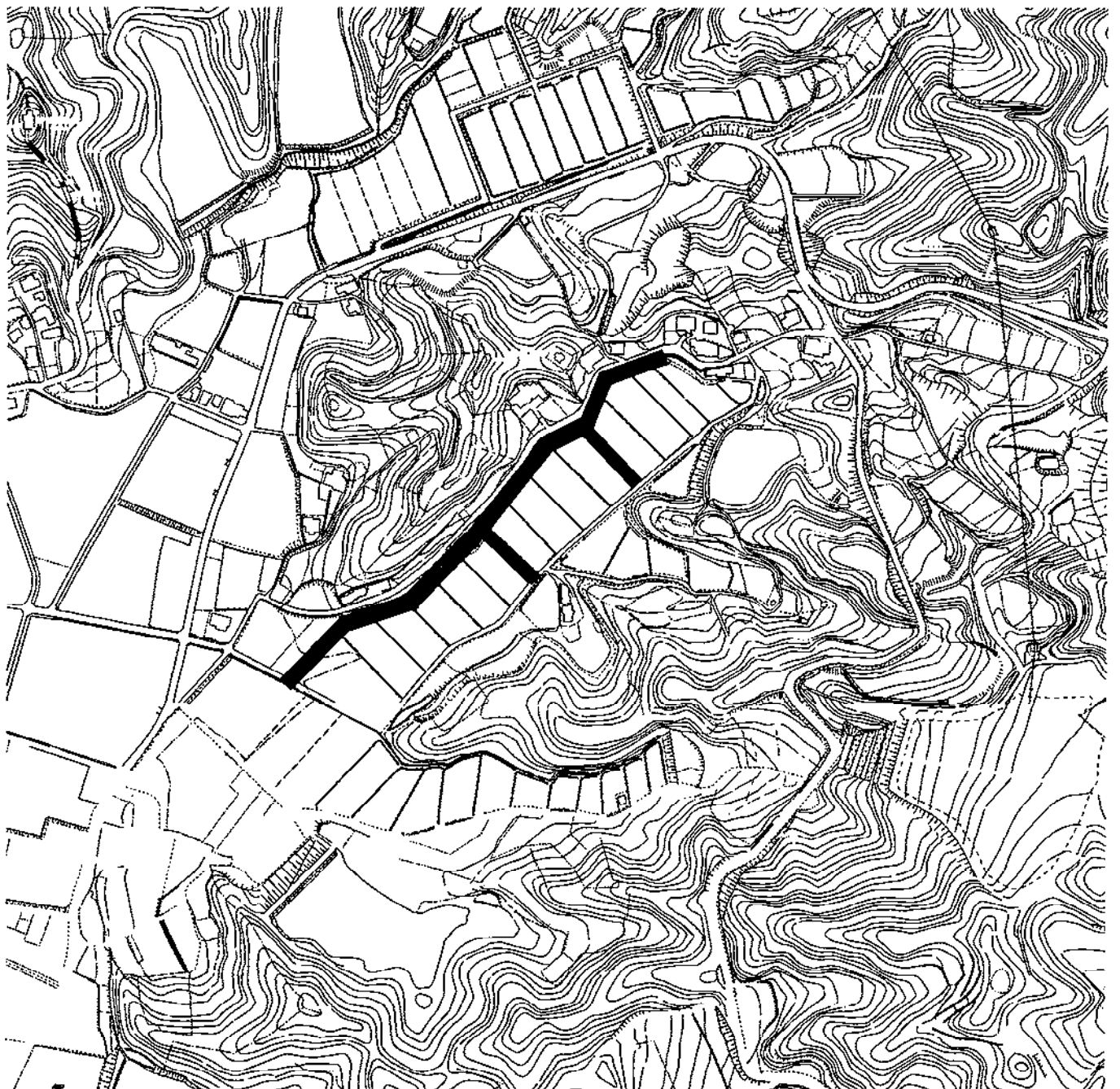

老朽ため池整備事業(その1)

老朽ため池整備事業予算総括

(単位 千円)

番号	事業区分	事業費
①	高山池老朽ため池整備事業	22,040
②	江良池老朽ため池整備事業	13,100
③	扇谷池老朽ため池廃止事業	12,200
④	石ヶ谷池老朽ため池廃止事業	14,200
⑤	森上奥池老朽ため池廃止事業	12,200
	計	73,740

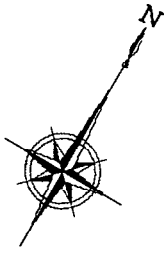

縮 尺 1 : 1 5 0 0 0 0



老朽ため池整備事業(その2)

(高山池老朽ため池整備事業)

(単位 千円)

事業費	22,040
本工事費	21,000
事務費	1,040
事業計画期間	令和2年度～令和5年度
事業概要	堤体工 H=7.6m L=52.0m 法面保護工 一式



凡例

施行箇所

縮尺 1:5000

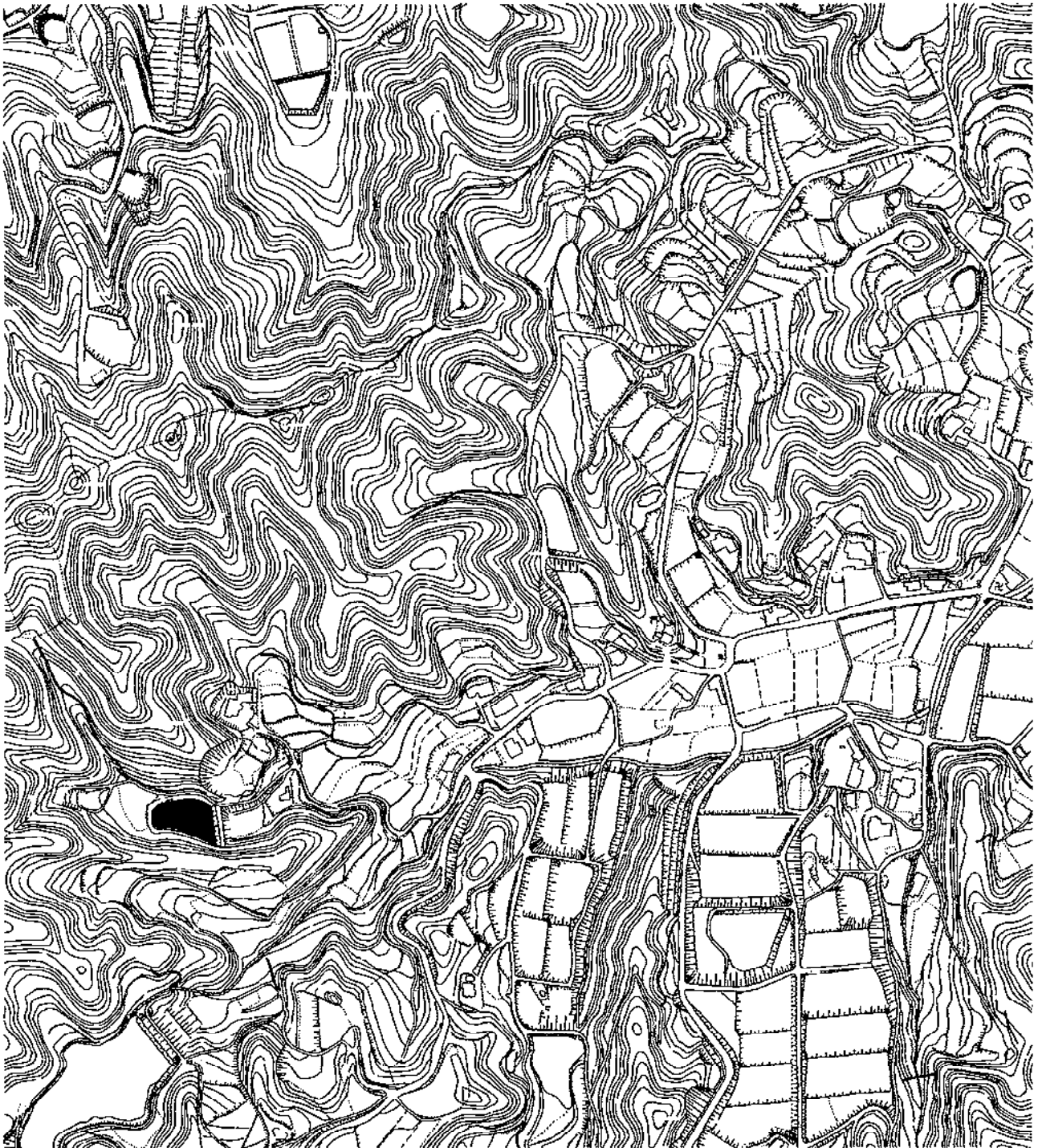

老朽ため池整備事業(その3)

(江良池老朽ため池整備事業)

(単位 千円)

事業費	13,100
委託料	2,400
本工事費	10,200
事務費	500
事業計画期間	令和2年度～令和6年度
事業概要	調査設計 一式 堤体工 H=4.2m L=37.0m 取水施設工 一式 洪水吐工 一式



凡例



施行箇所

縮尺 1:5000

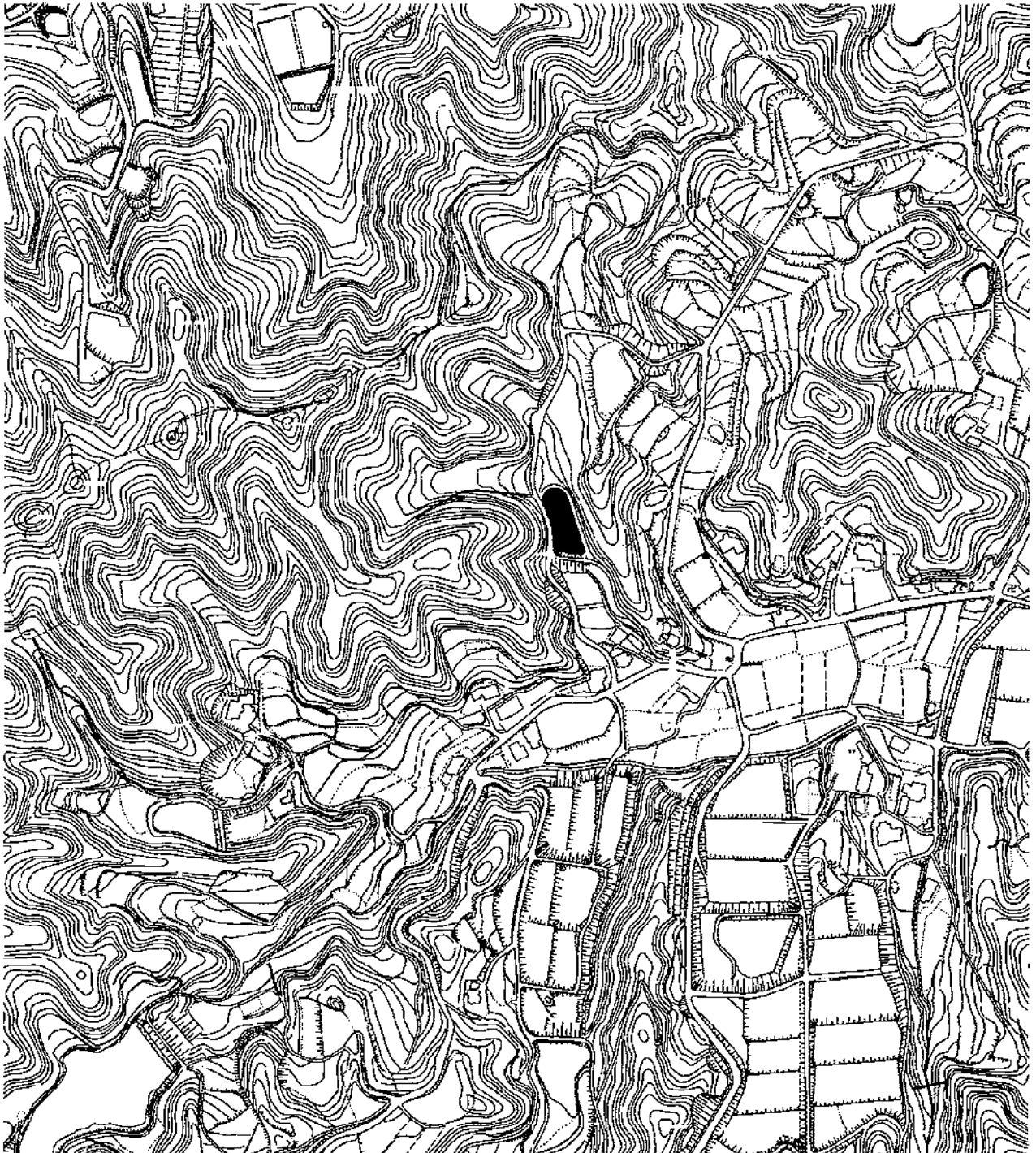

老朽ため池整備事業(その4)

(扇谷池老朽ため池廃止事業)

(単位 千円)

事業費	12,200
本工事費	12,200
事業計画期間	令和5年度～令和6年度
事業概要	ため池廃止工 一式



凡例



施行箇所

縮尺 1:5000

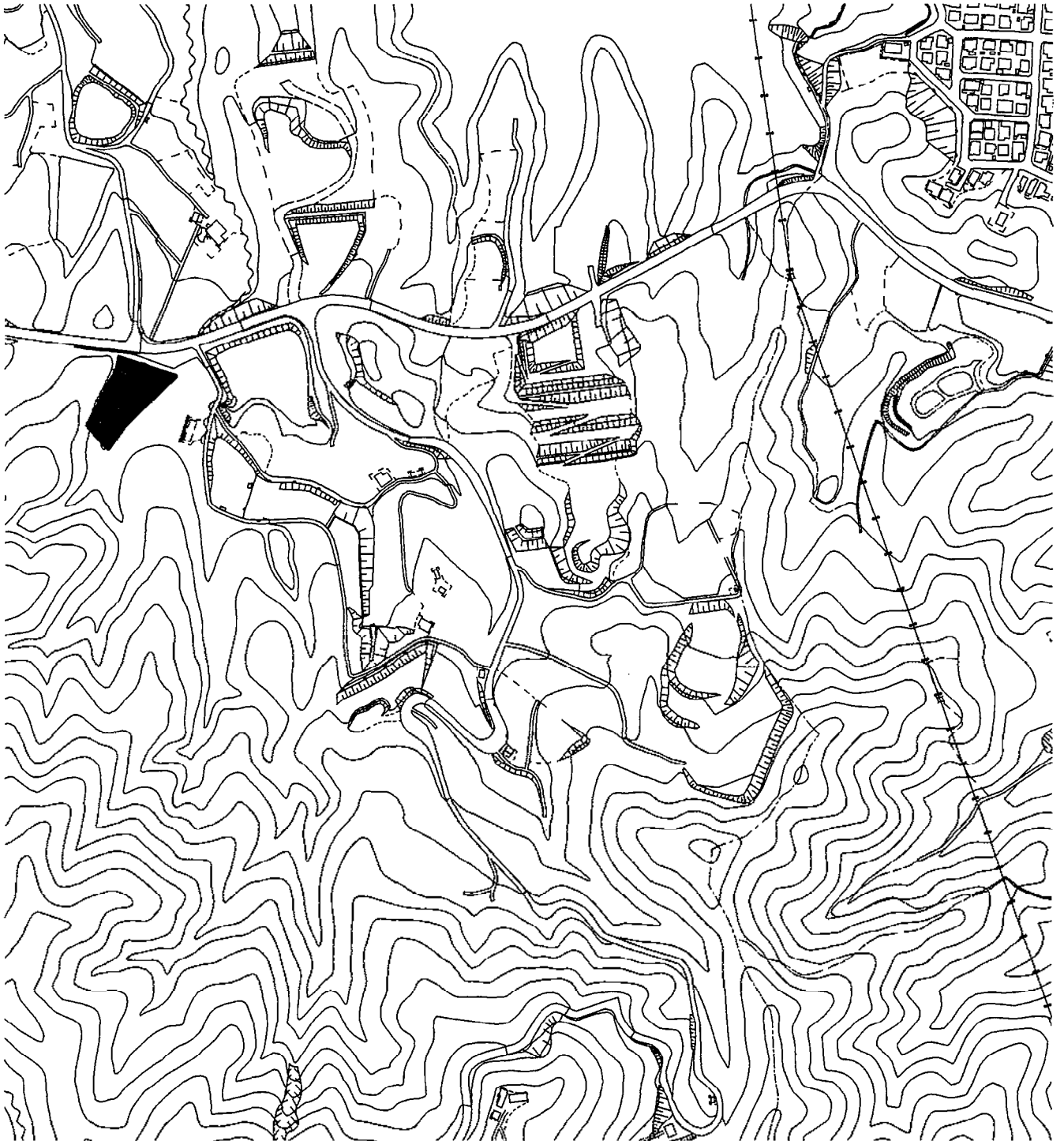

老朽ため池整備事業(その5)

(石ヶ谷池老朽ため池廃止事業)

(単位 千円)

事業費	14,200
本工事費	9,200
測量及び試験費	5,000
事業計画期間	令和5年度～令和7年度
事業概要	ため池廃止工 一式 設計委託 一式



凡例



施行箇所

縮尺 1:5000

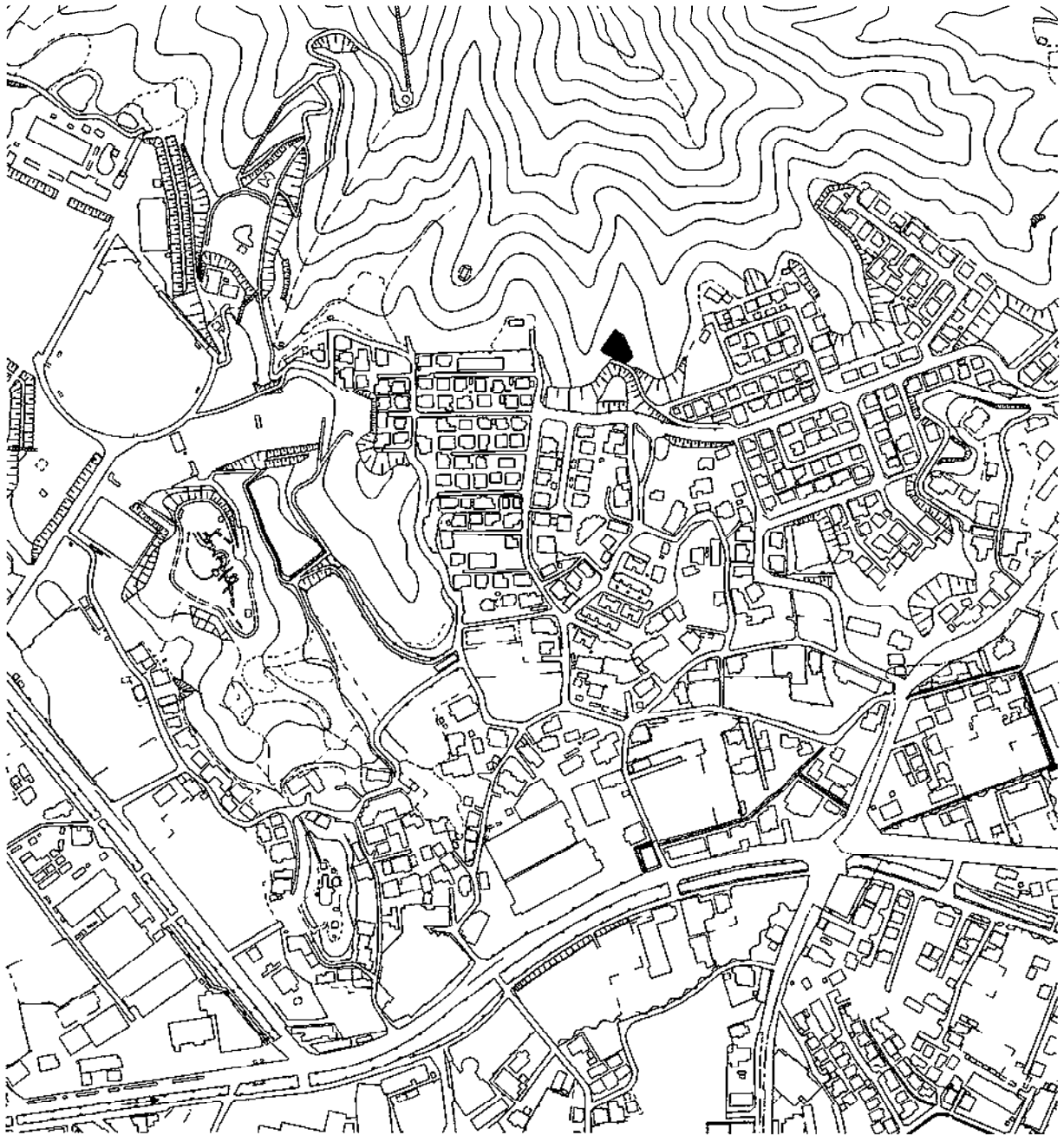

老朽ため池整備事業(その6)

(森上奥池老朽ため池廃止事業)

(単位 千円)

事業費	12,200
本工事費	12,200
事業計画期間	令和5年度～令和6年度
事業概要	ため池廃止工 一式



凡例



施行箇所

縮尺 1:5000

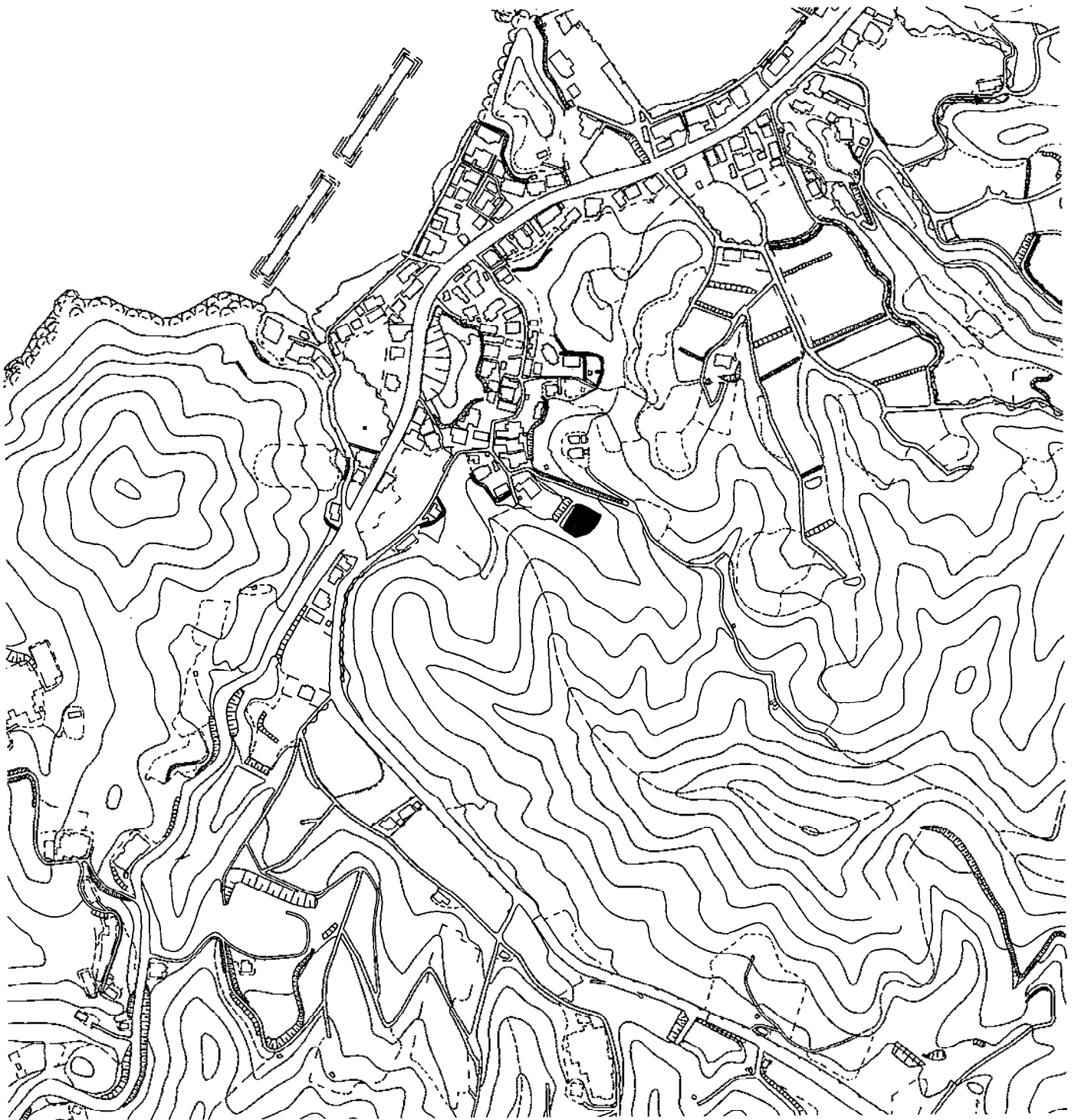

林道管理費

(林道五葉本谷線機能回復事業)

(単位 千円)

事業費	13,250
本工事費	13,000
事務費	250
事業計画期間	平成30年度 ~ 令和7年度
事業概要	林道五葉本谷線改良工事 施工延長 L= 109.3 m 法面保護工 A= 1,186.8 m ²

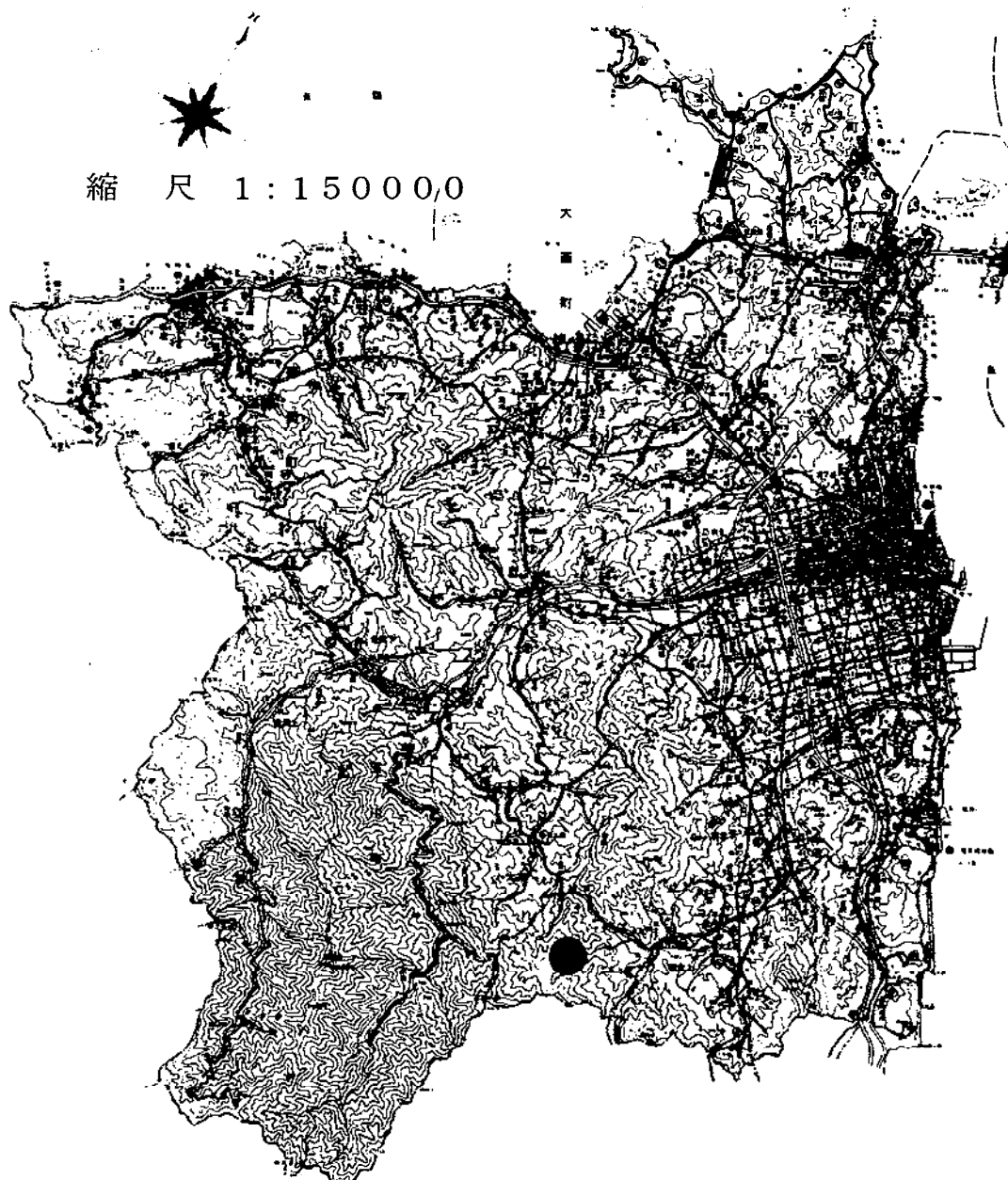

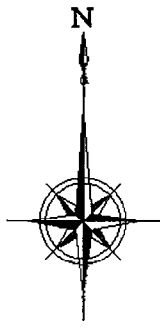

凡 例

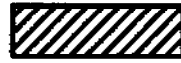

全体計画箇所



本年度施行箇所



過年度施行箇所

縮 尺 1 : 10 000

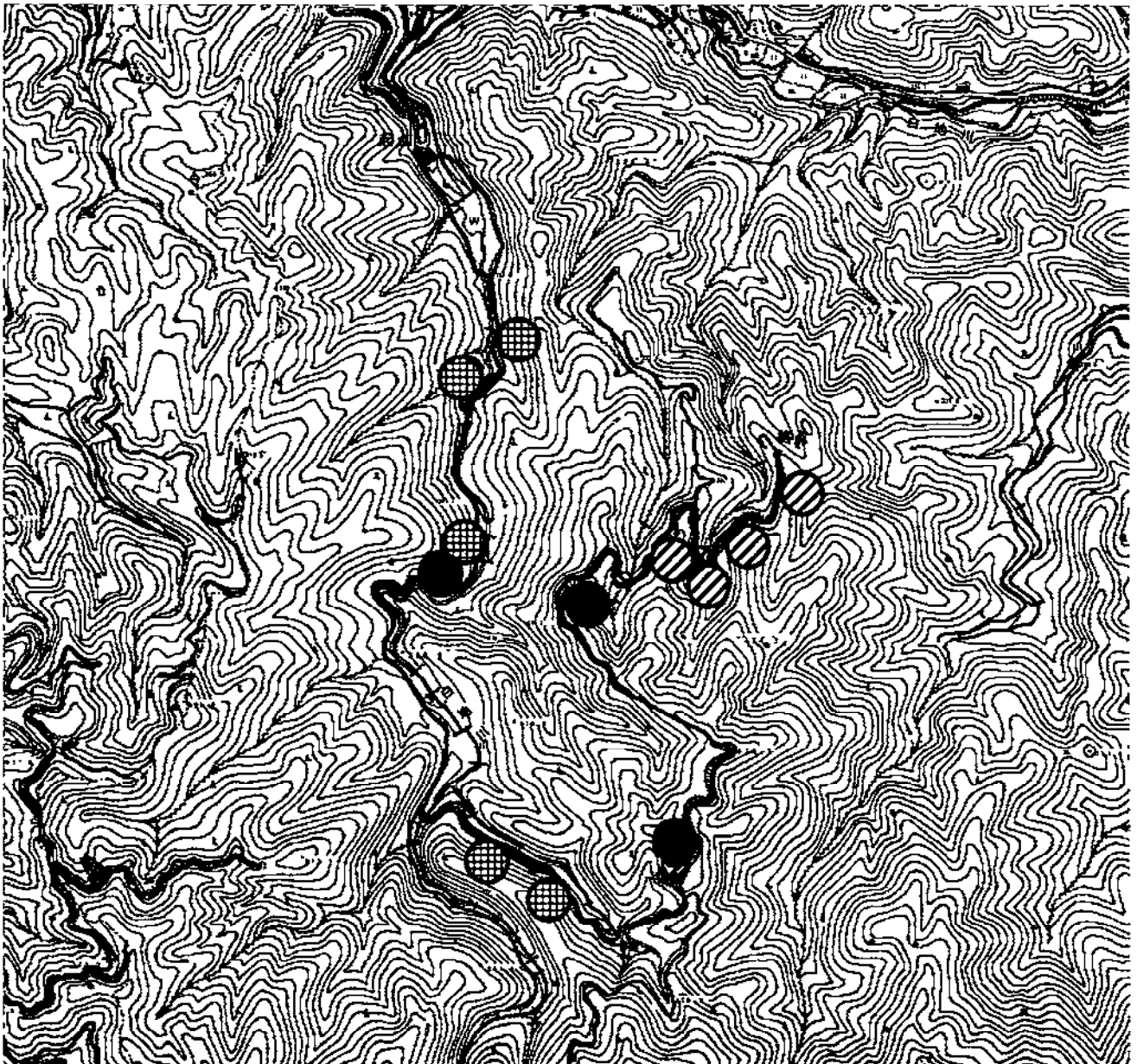

治山事業

(波方治山防災対策事業)

(単位 千円)

事業費	10,900
測量及び試験費	5,500
用地買収・補償費	5,400
事業計画期間	令和5年度～令和6年度
事業概要	波方宮脇川沈砂池設置工事 沈砂池 N= 1 箇所

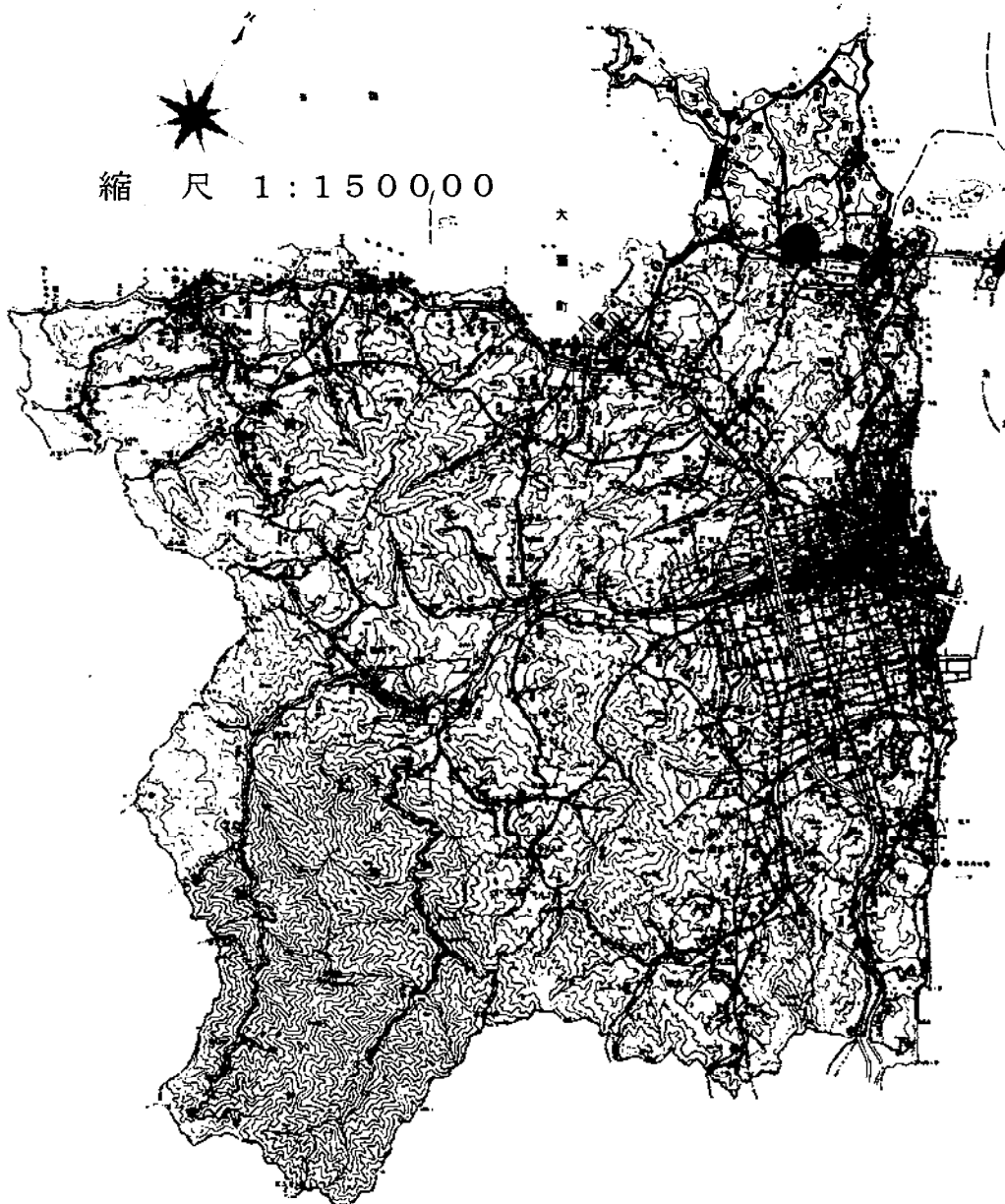

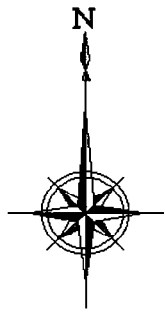

凡例



本年度施行箇所

縮尺 1 : 1000

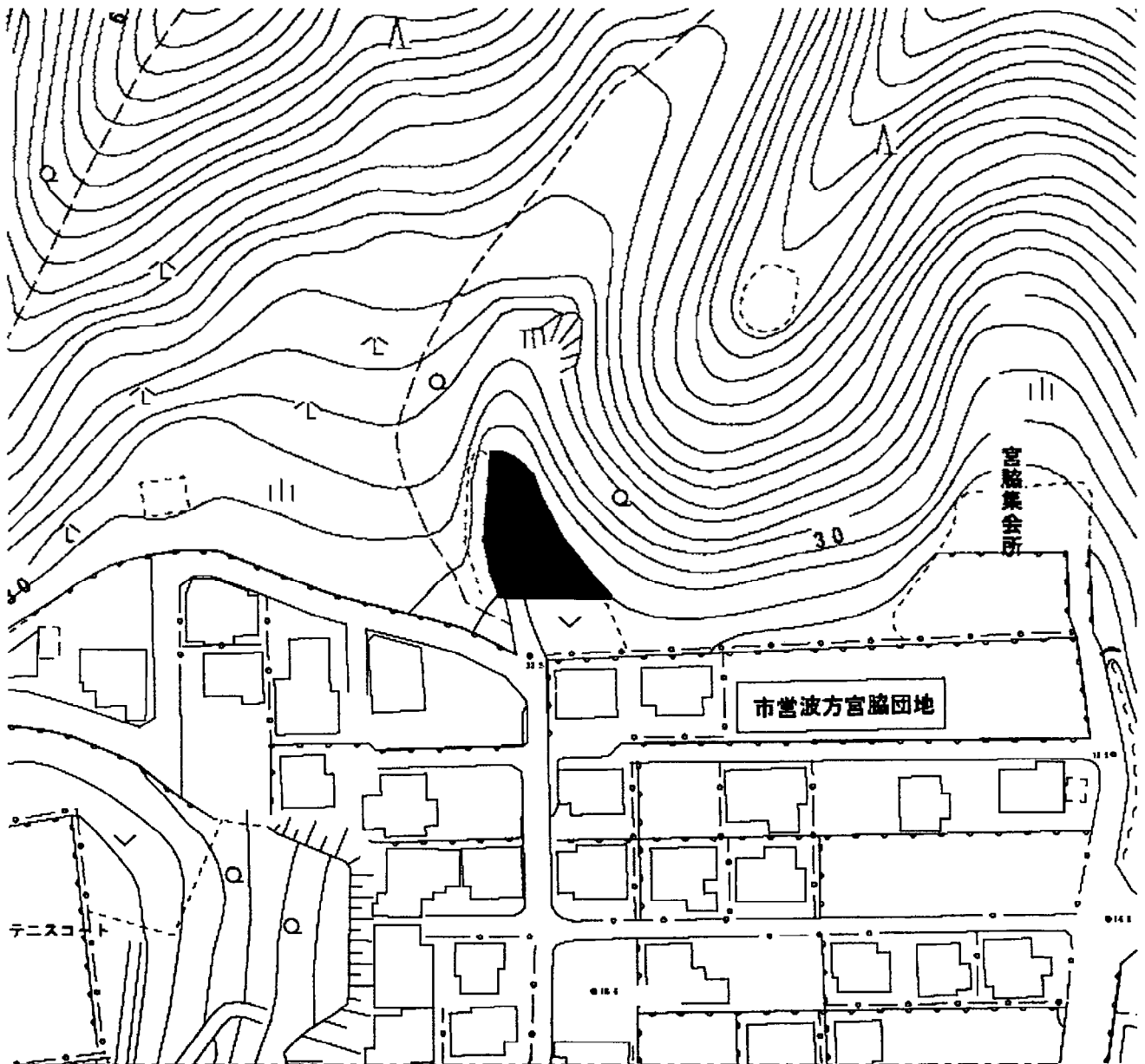

増殖場整備事業

(単位 千円)

事業費	62,600
本工事費	60,000
事務費	2,600
事業計画期間	令和5年度～令和9年度
事業概要	保護育成礁 一式 大浜地区 製作・設置工 20基 宮窪地区 製作・設置工 20基

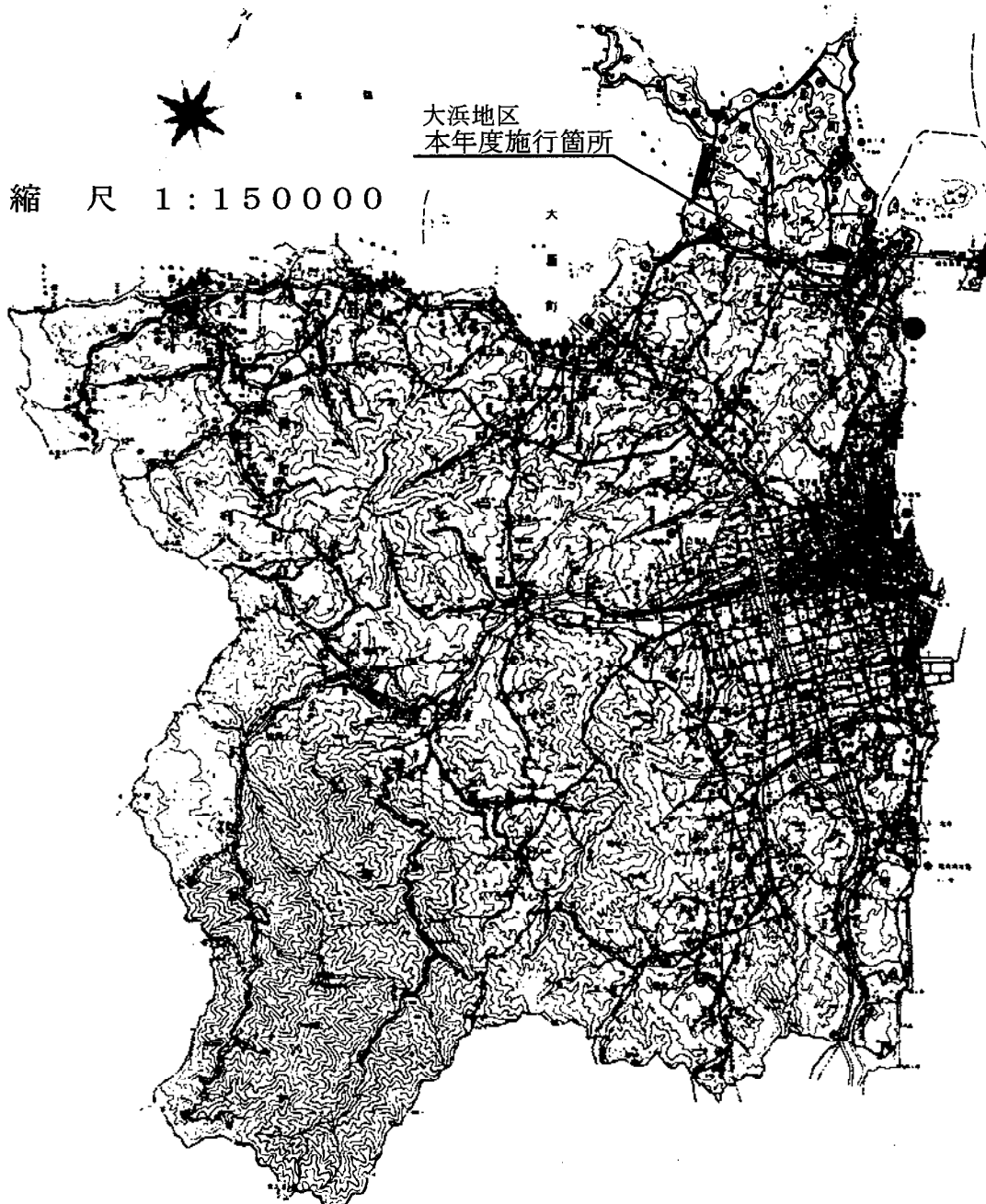

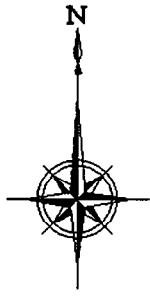

凡 例

■ 本年度施行箇所

縮 尺 1 : 1 0 0 0 0 0

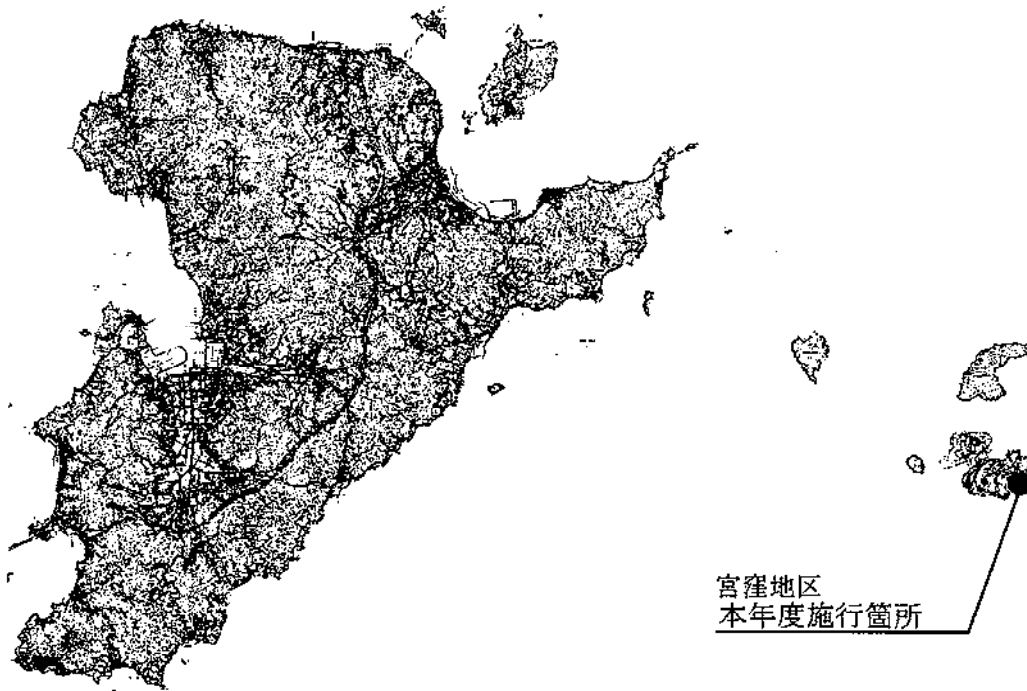

漁港建設事業(その1)

漁港建設事業予算総括

(単位 千円)

番号	事業区分	事業費
①	波方漁港水産基盤ストックマネジメント事業	26,000
②	友浦漁港水産基盤ストックマネジメント事業	21,000
③	棕名漁港海岸津波・高潮危機管理対策緊急事業	28,080
④	友浦漁港海岸津波・高潮危機管理対策緊急事業	20,800
⑤	宮窪漁港海岸津波・高潮危機管理対策緊急事業	55,120
⑥	口総漁港漁村再生交付金事業	58,822
⑦	宮窪漁港漁港施設機能強化事業	27,000
計		236,822

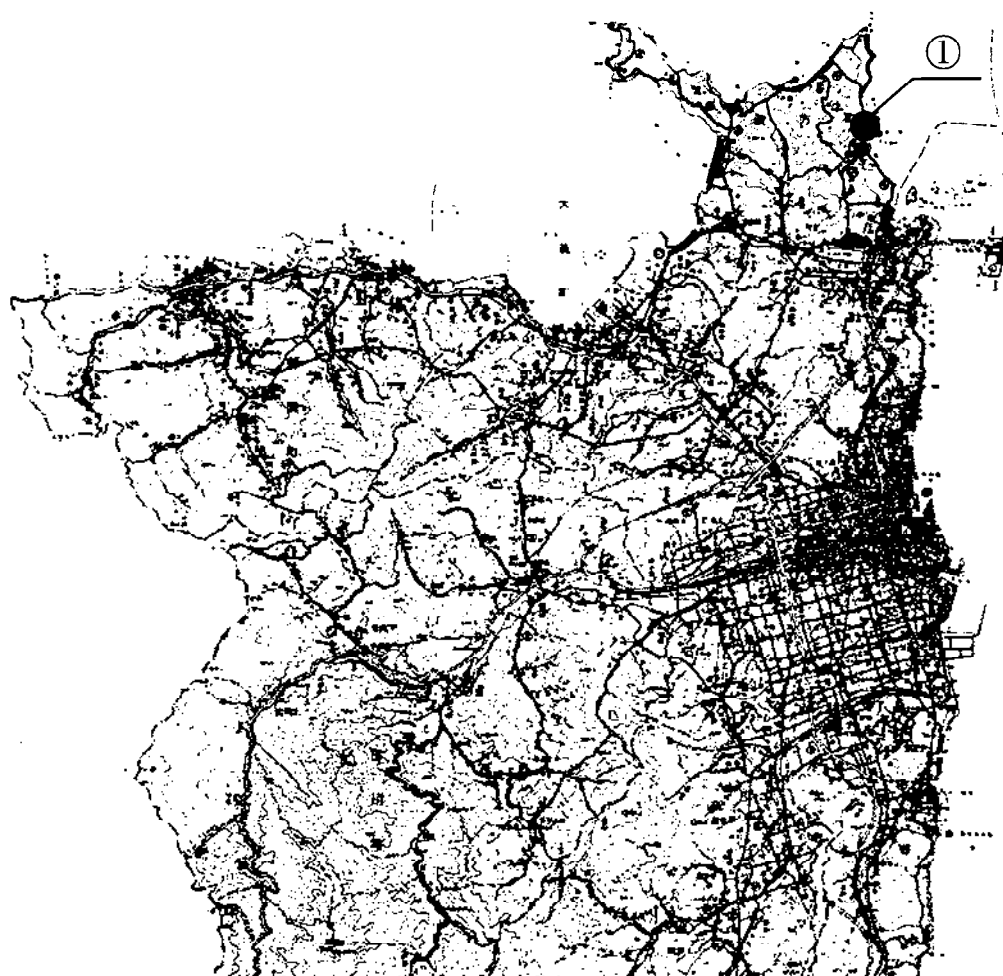

縮 尺 1:150000

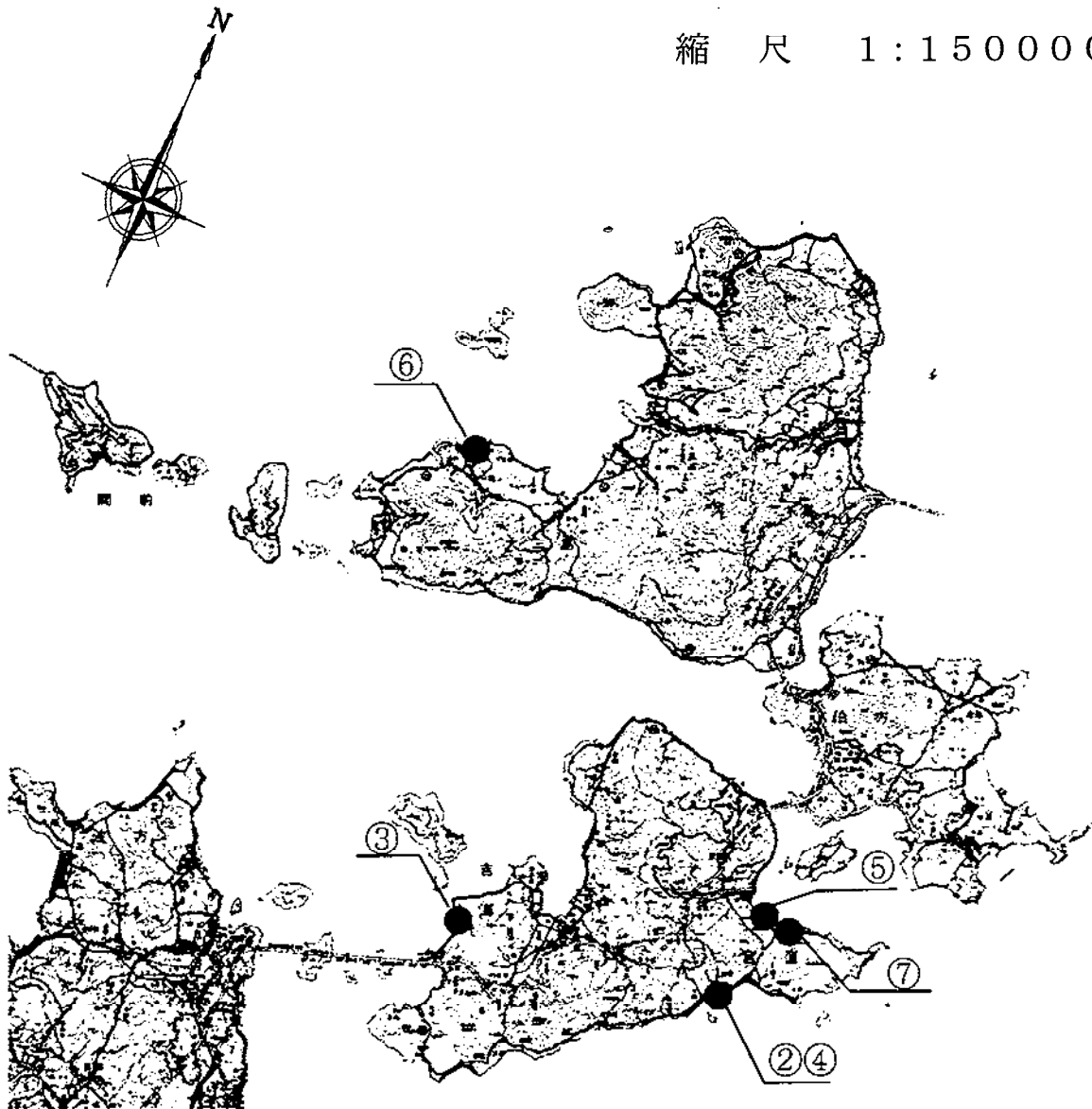

漁港建設事業(その2)

(波方漁港水産基盤ストックマネジメント事業)

(単位 千円)

事業費	26,000
本工事費	25,000
事務費	1,000
事業計画期間	令和5年度～令和7年度
事業概要	防波堤防食補修工 一式



凡 例



全体計画箇所



本年度施行箇所

縮 尺 1 : 5 0 0 0

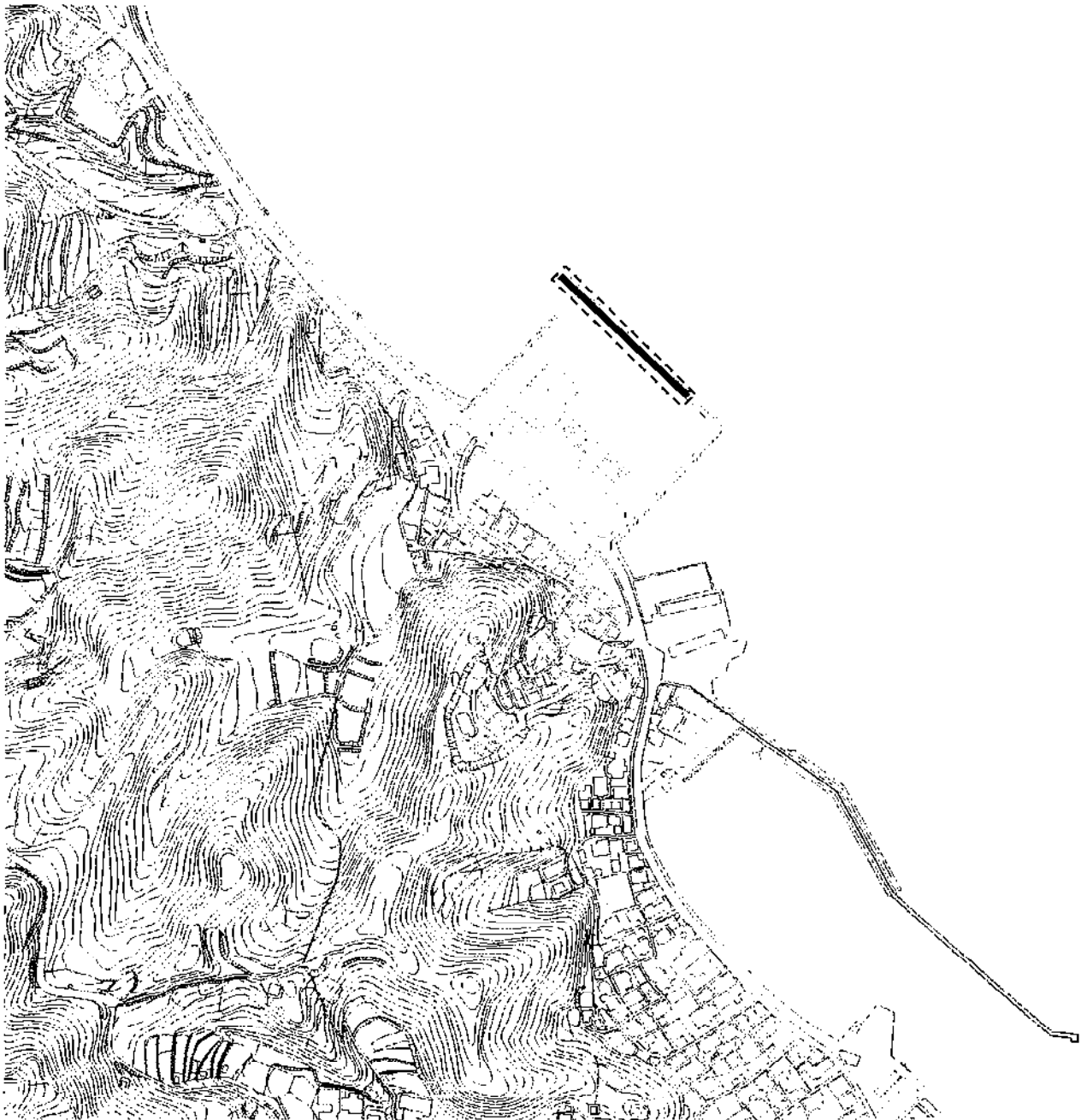

漁港建設事業(その3)

(友浦漁港水産基盤ストックマネジメント事業)

(単位 千円)

事業費	21,000
本工事費	20,000
事務費	1,000
事業計画期間	令和5年度
事業概要	浮棧橋補修工 一式



- 凡 例
- 全体計画箇所
 - 本年度施行箇所

縮 尺 1 : 5 0 0 0



漁港建設事業(その4)

(棕名漁港海岸津波・高潮危機管理対策緊急事業)

(単位 千円)

事業費	28,080
本工事費	27,000
事務費	1,080
事業計画期間	令和3年度～令和5年度
事業概要	胸壁設置工 L=290m



凡 例



全体計画箇所



本年度施行箇所

縮 尺 1 : 5 0 0 0

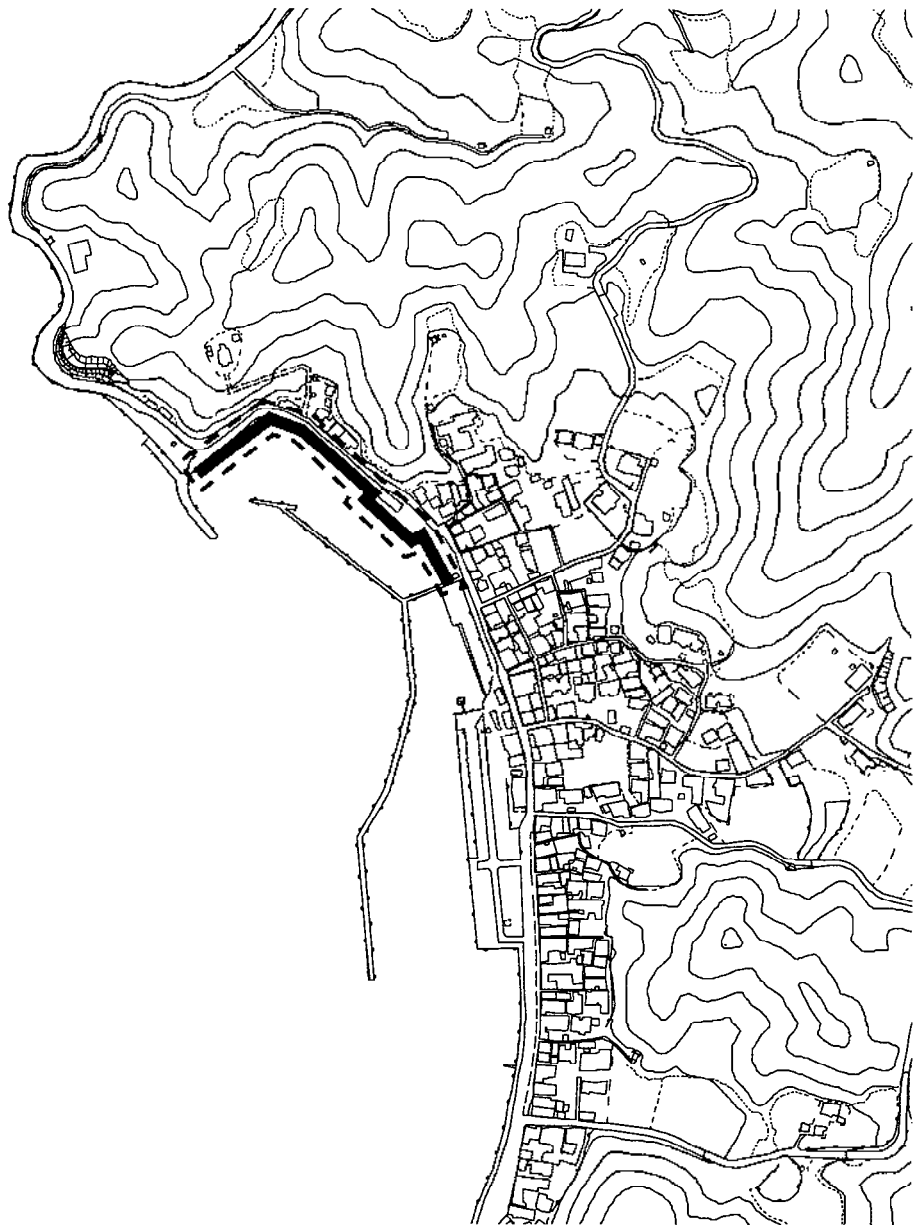

漁港建設事業(その5)

(友浦漁港海岸津波・高潮危機管理対策緊急事業)

(単位 千円)

事業費	20,800
本工事費	20,000
事務費	800
事業計画期間	令和3年度～令和5年度
事業概要	護岸改良工 L=165m



- 凡 例
- 全体計画箇所
 - 本年度施行箇所

縮 尺 1 : 5 0 0 0



漁港建設事業(その6)

(宮窪漁港海岸津波・高潮危機管理対策緊急事業)

(単位 千円)

事業費	55,120
本工事費	53,000
事務費	2,120
事業計画期間	令和3年度～令和6年度
事業概要	胸壁改良工 L=700m



- 凡 例
- 全体計画箇所
 - 本年度施行箇所

縮 尺 1 : 5 0 0 0

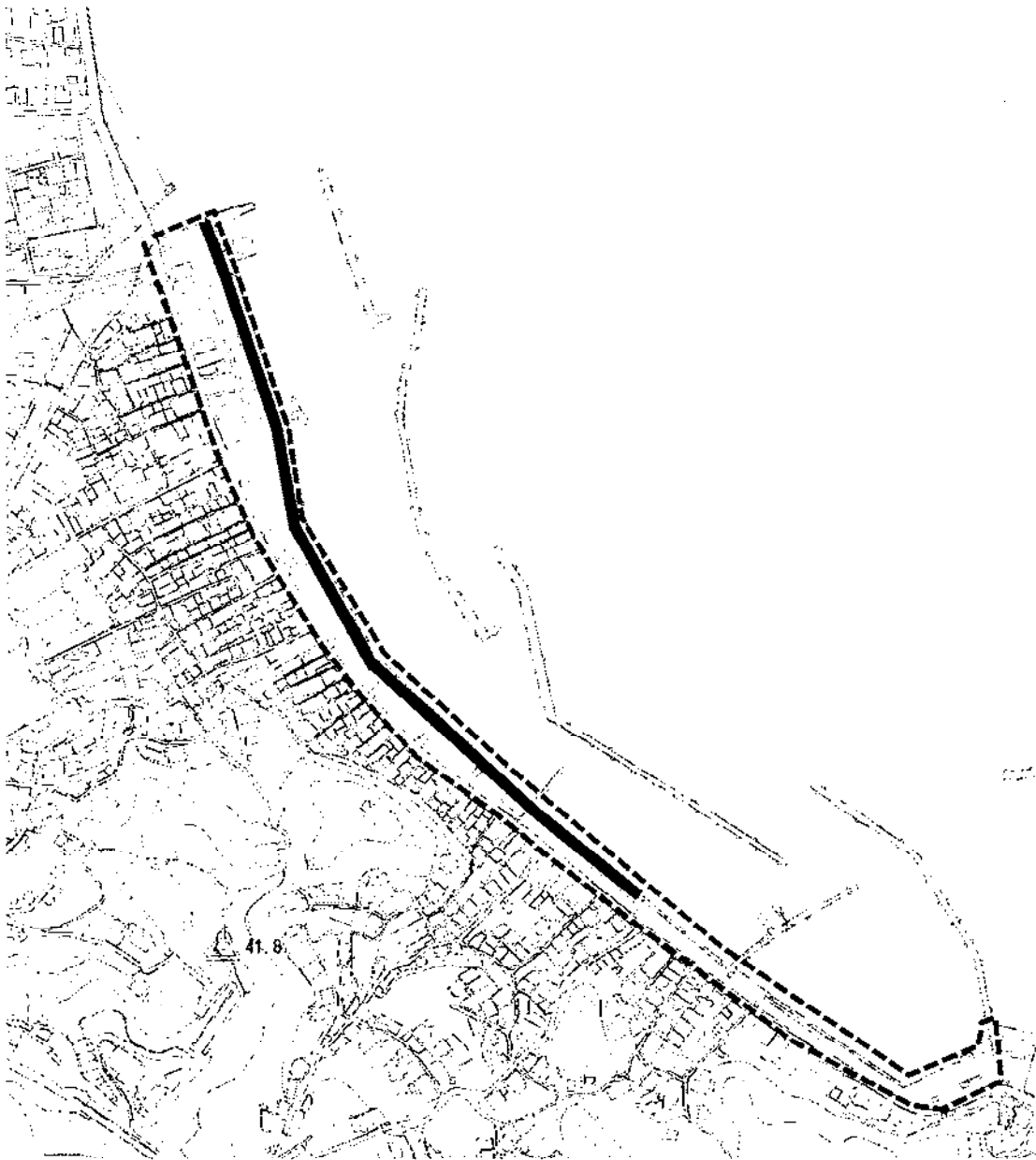

漁港建設事業(その7)

(口総漁港漁村再生交付金事業)

(単位 千円)

事業費	58,908
本工事費	51,900
測量及び試験費	5,000
事務費	2,008
事業計画期間	令和元年度～令和5年度
事業概要	防波堤 L=88m 泊地浚渫工 A=6,280㎡ 養浜 A=11,730㎡



凡例

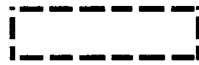

全体計画箇所



本年度施行箇所



過年度施行箇所

縮尺 1:5000

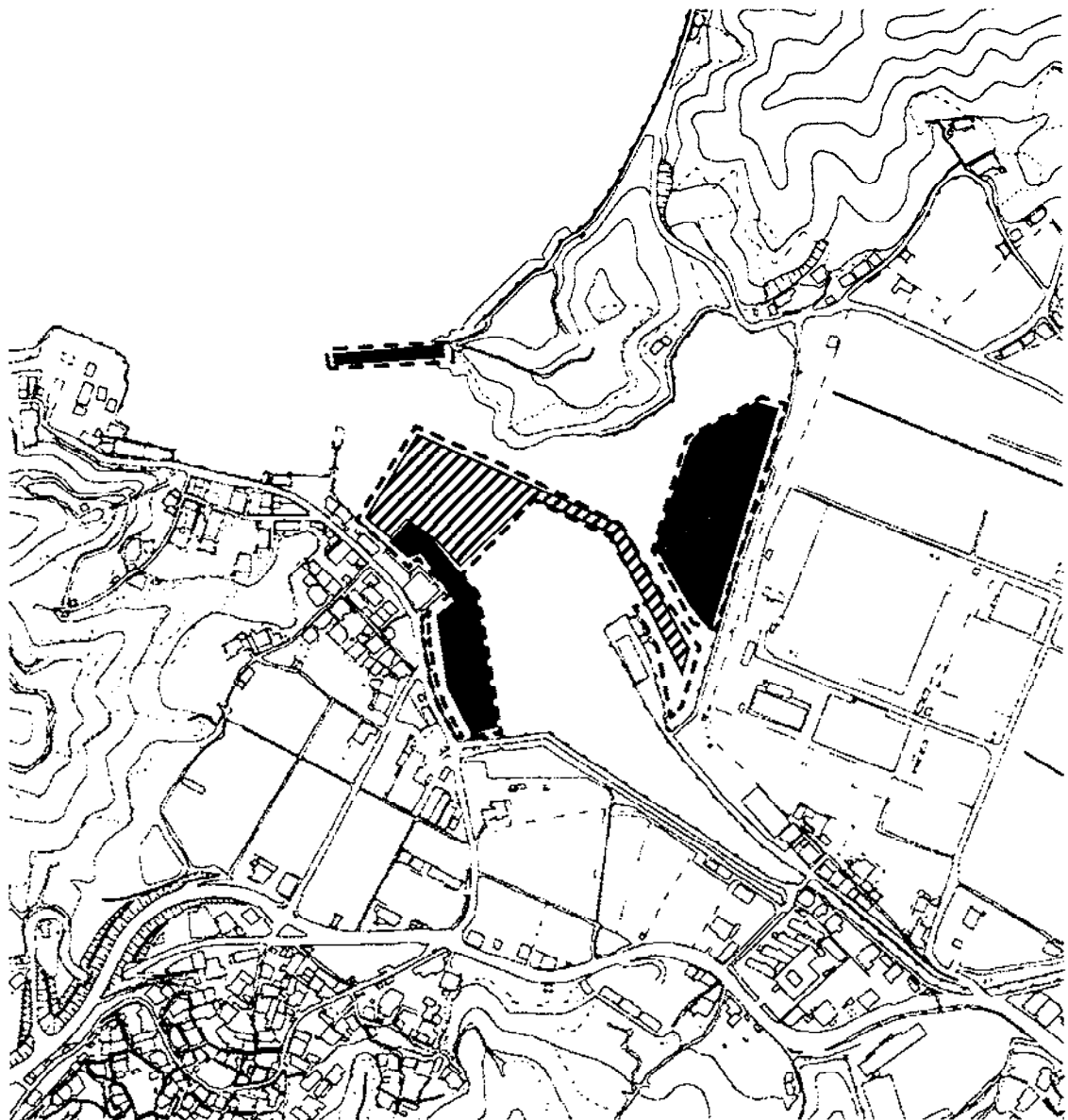



漁港建設事業(その8)

(宮窪漁港漁港施設機能強化事業)

(単位 千円)

事業費	27,000
測量及び試験費	26,000
事務費	1,000
事業計画期間	令和5年度
事業概要	機能診断 護岸 L=165m

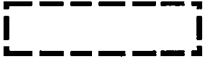

- 凡 例
-  全体計画箇所
 -  本年度施行箇所

縮 尺 1 : 5 0 0 0

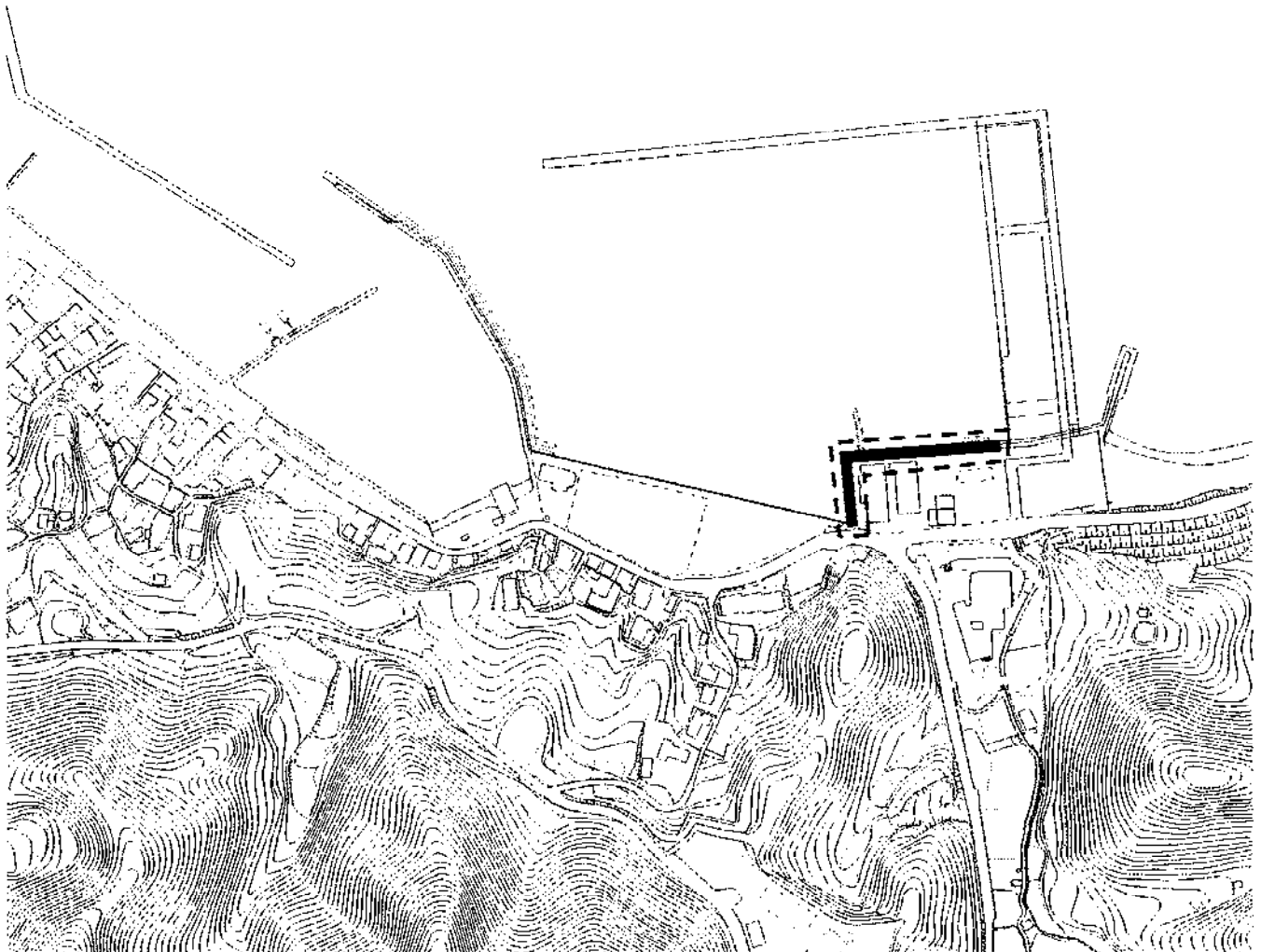

公共道路改良事業(その1)

公共道路改良事業予算総括

(単位 千円)

番号	事業区分	事業費
①	大浜糸山線道路改良事業	53,000
②	今治駅高橋線道路改良事業	106,300
③	高地延喜線道路改良事業	103,750
④	今治駅西側線外道路改良事業	13,600
⑤	鴨部線道路改良事業	50,100
⑥	別名矢田線道路改良事業	127,850
⑦	高地山方線道路改良事業	17,100
⑧	里天王1号線道路改良事業	11,000
⑨	山ノ下線道路改良事業	2,000
⑩	用開南線道路改良事業	9,000
⑪	菊間吉田線道路改良事業	22,000
	計	515,700

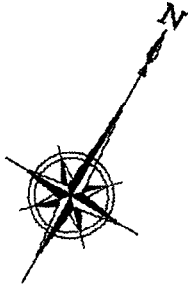

縮 尺 1:150000

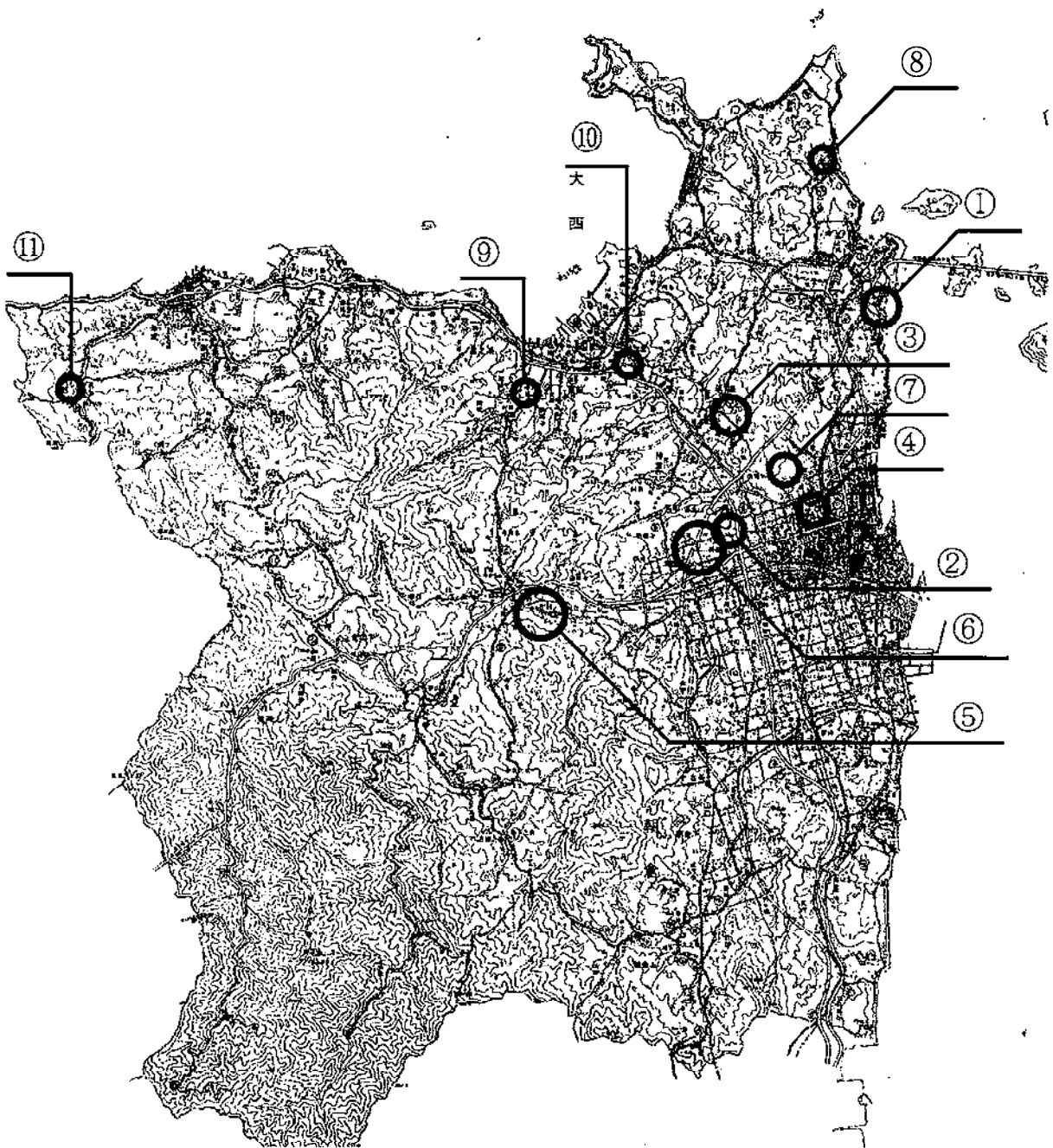

公共道路改良事業(その2)

(大浜糸山線道路改良事業)

(単位 千円)

事業費	53,000
本工事費	23,000
測量及び試験費	2,000
用地費及び補償費	27,000
事務費	1,000
事業計画期間	平成26年度～令和8年度
事業概要	<div style="display: flex; justify-content: space-between;"> <div style="width: 60%;"> 施工延長 道路改良工 測量設計委託 用地購入 移転補償 </div> <div style="width: 35%;"> L= 120.0 m 一式 一式 一式 一式 </div> </div>



凡例



全体計画箇所



本年度施行箇所



用地買収・補償予定箇所

縮尺 1 : 5 0 0 0

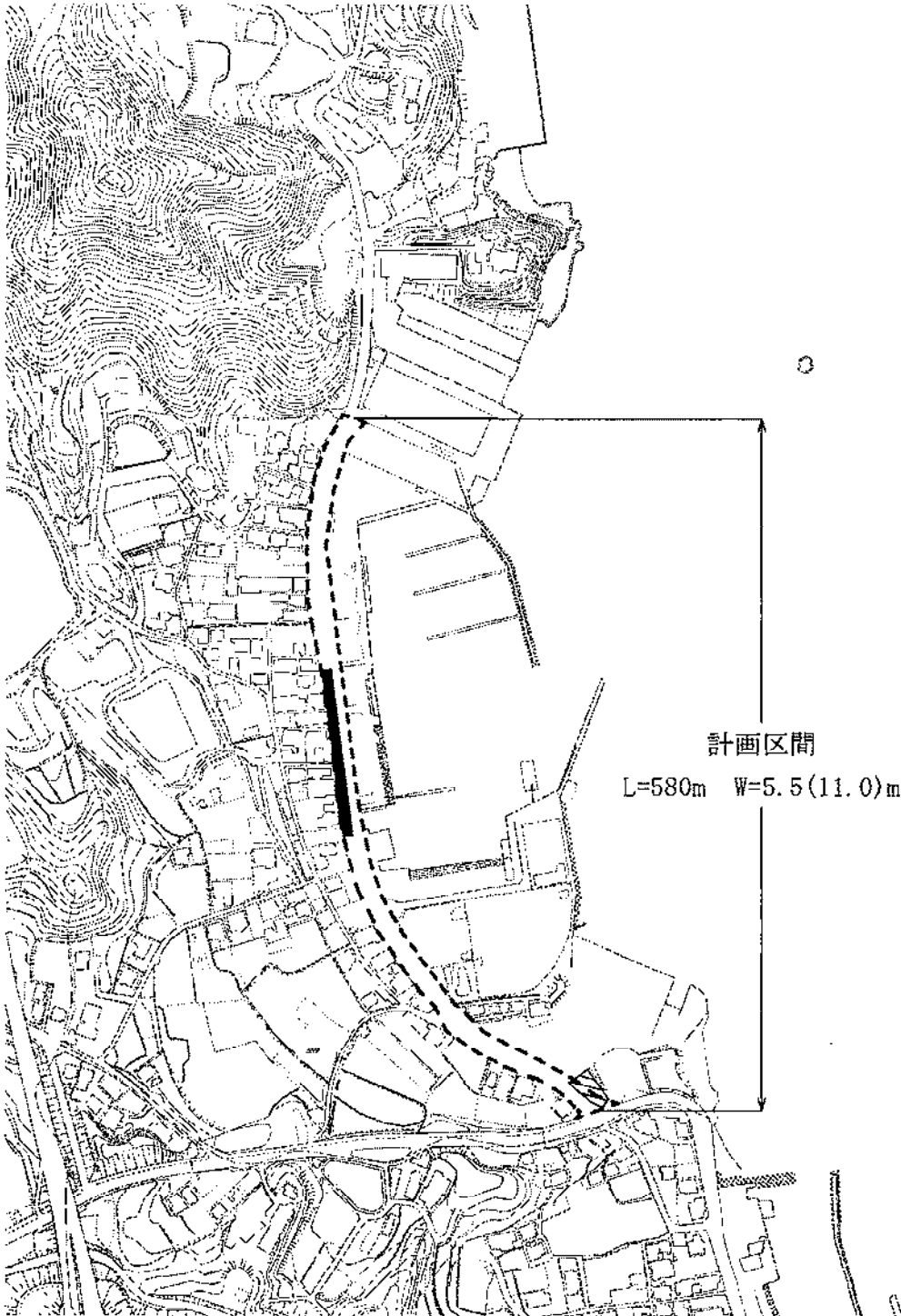

公共道路改良事業(その3)

(今治駅高橋線道路改良事業)

(単位 千円)

事業費	106,300
測量及び試験費	2,800
用地費及び補償費	100,000
事務費	3,500
事業計画期間	平成27年度～令和10年度
事業概要	建物調査委託 一式 用地購入 一式 移転補償 一式



凡例



全体計画箇所

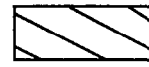

用地買収・補償予定箇所

縮尺 1:5000

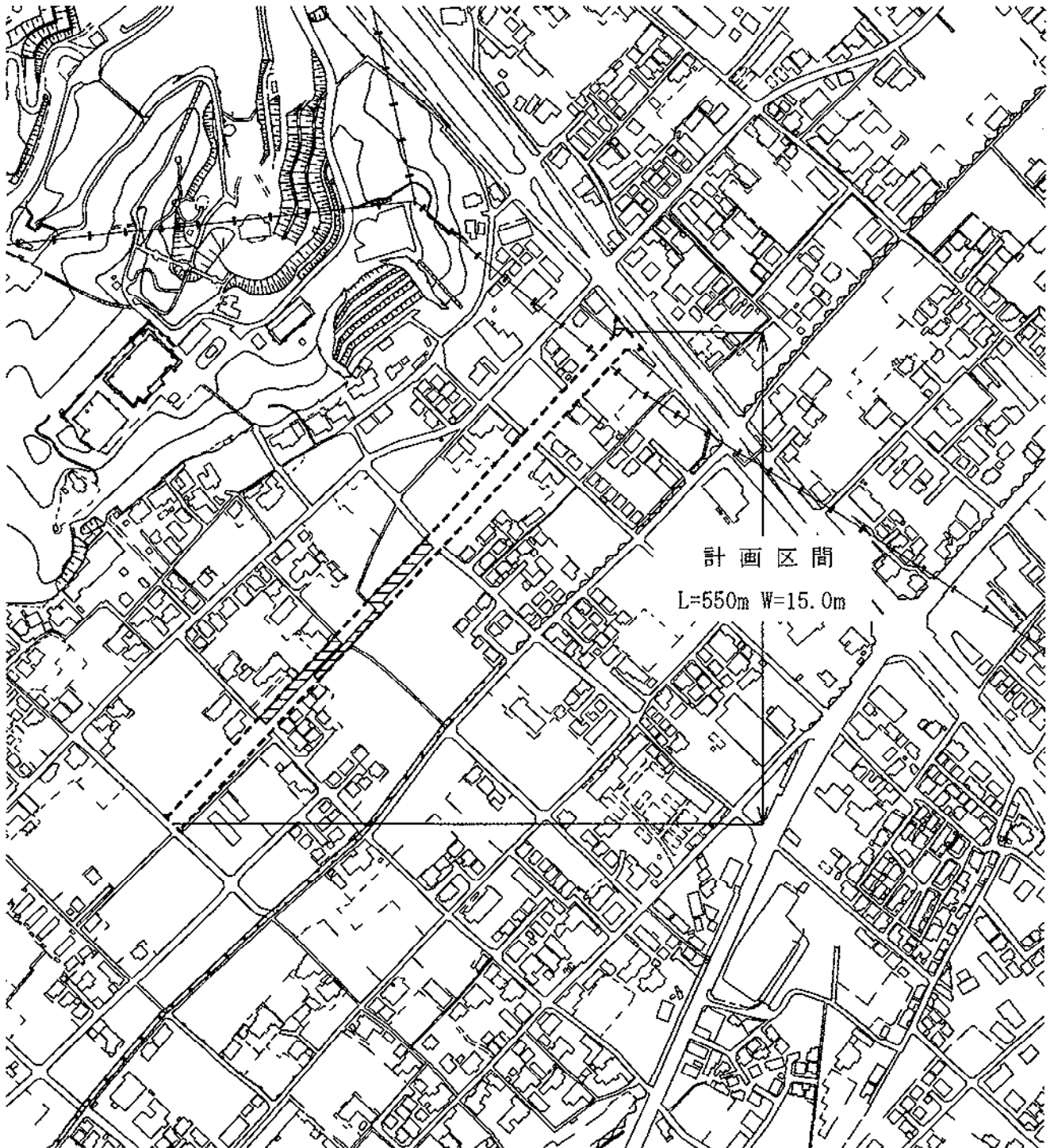

公共道路改良事業(その4)

(高地延喜線道路改良事業)

(単位 千円)

事業費	103,750
本工事費	100,000
測量及び試験費	250
事務費	3,500
事業計画期間	平成26年度～令和10年度
事業概要	施工延長 L= 100.0 m 道路改良工 一式 土質調査委託 一式



凡例



全体計画箇所



本年度施行箇所

縮尺 1:5000

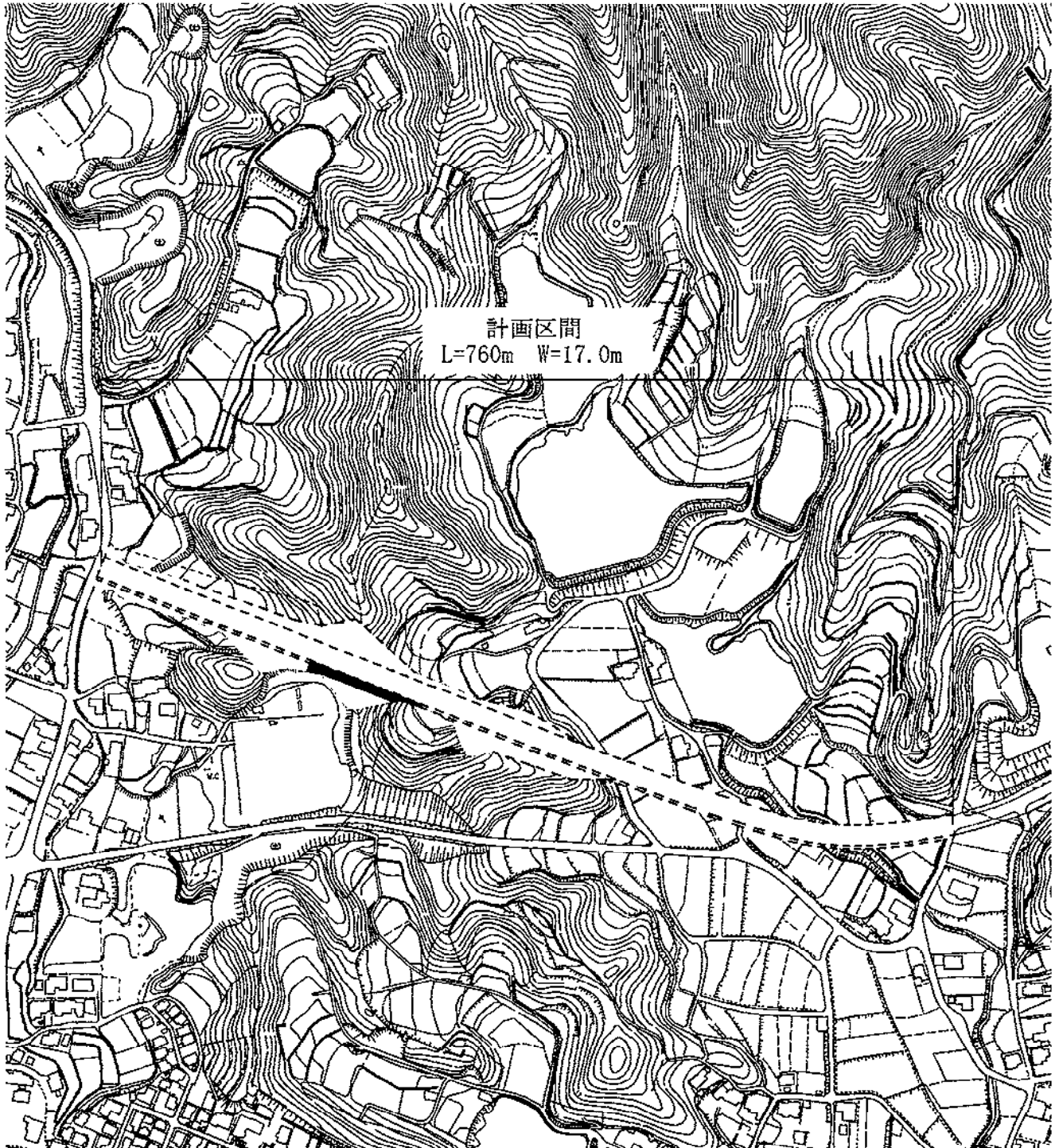

公共道路改良事業(その5)

(今治駅西側線外道路改良事業)

(単位 千円)

事業費	13,600
本工事費	13,000
事務費	600
事業計画期間	平成27年度～令和10年度
事業概要	施工延長 L= 83.0 m 道路改良工 一式



- 凡例
- 全体計画箇所
 - 本年度施行箇所

縮尺 1:5000

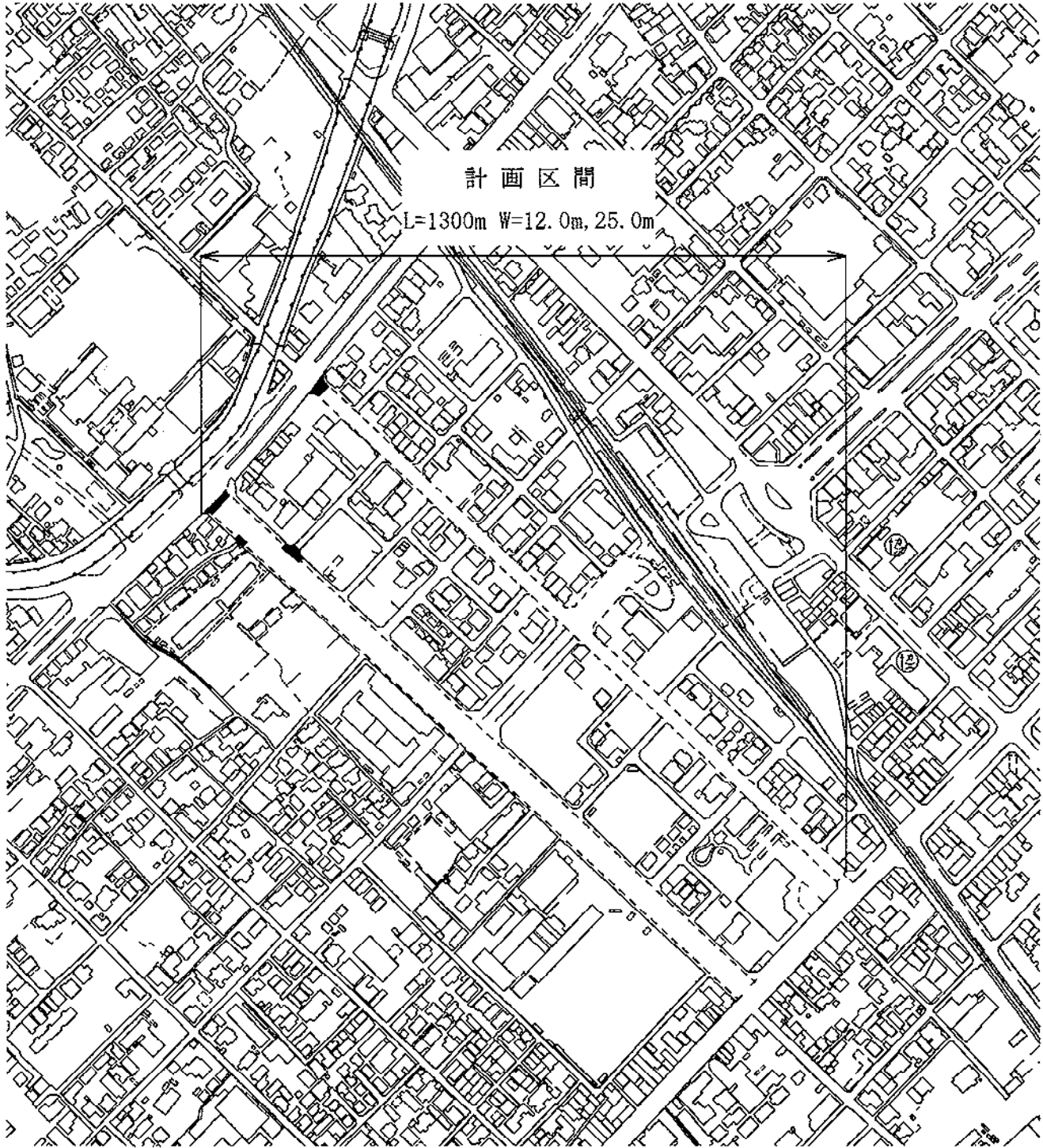

公共道路改良事業(その6)

(鴨部線道路改良事業)

(単位 千円)

事業費	50,100
本工事費	44,000
測量及び試験費	1,100
用地費及び補償費	3,000
事務費	2,000
事業計画期間	平成24年度～令和12年度
事業概要	<div style="text-align: right; padding-right: 20px;"> 施工延長 L= 140.0 m 道路改良工 一式 詳細設計 一式 不動産所有権確定業務委託 一式 用地購入 一式 移転補償 一式 </div>



凡例

 全体計画箇所

 本年度施行箇所

 用地買収・補償予定箇所

縮尺 1:10000

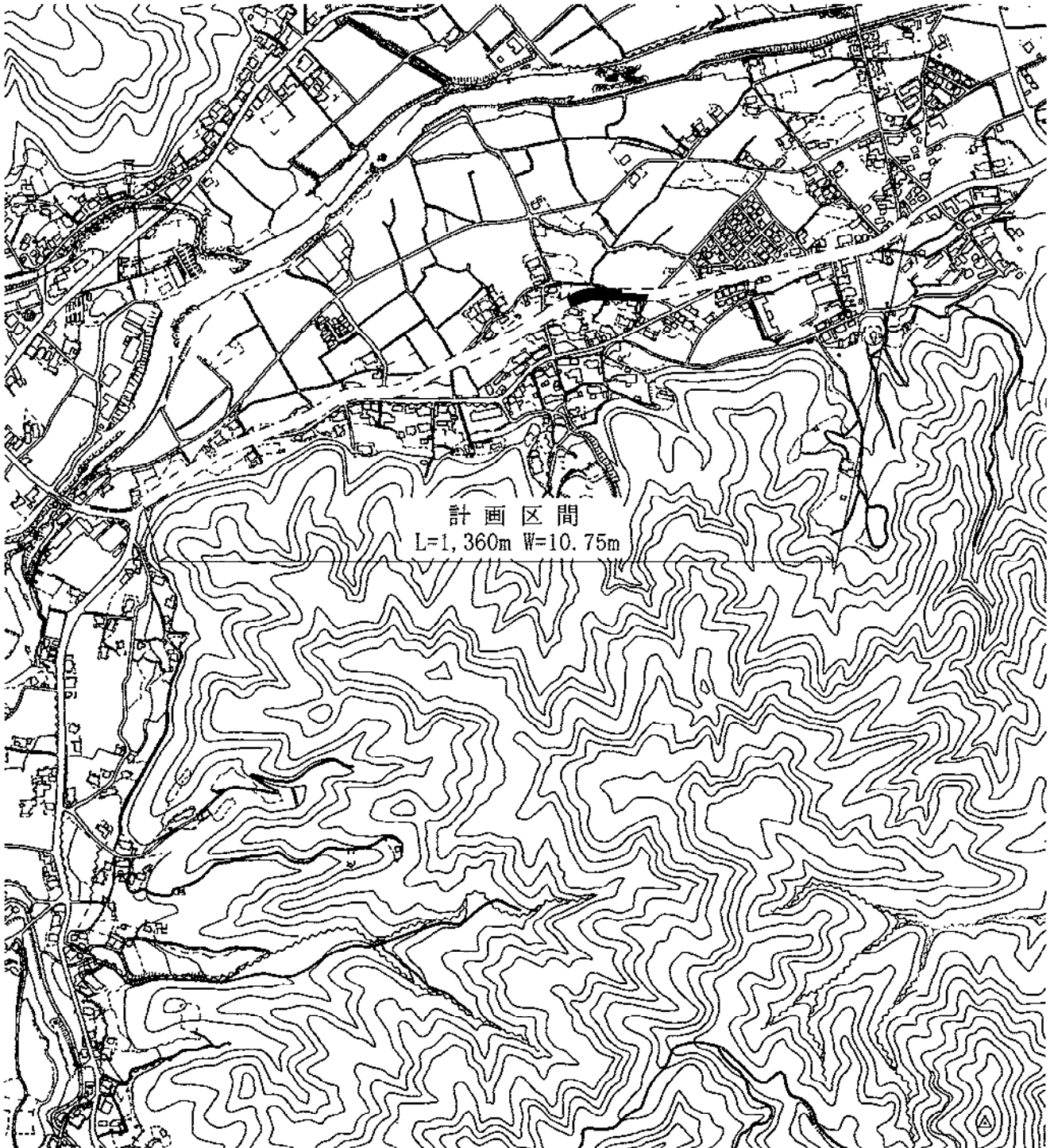

公共道路改良事業(その7)

(別名矢田線道路改良事業)

(単位 千円)

事業費	127,850
測量及び試験費	30,050
事業負担金	9,000
用地費及び補償費	87,000
事務費	1,800
事業計画期間	平成26年度～令和9年度
事業概要	<div style="display: flex; justify-content: space-between; align-items: flex-start;"> <div style="width: 80%;"> <ul style="list-style-type: none"> 埋蔵文化財発掘調査業務委託 測量設計委託 事業負担金 用地購入 移転補償 </div> <div style="width: 15%; text-align: right;"> <ul style="list-style-type: none"> 一式 一式 一式 一式 一式 </div> </div>



凡例

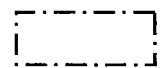

全体計画箇所

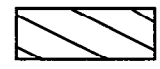

用地買収・補償予定箇所

縮尺 1:10000

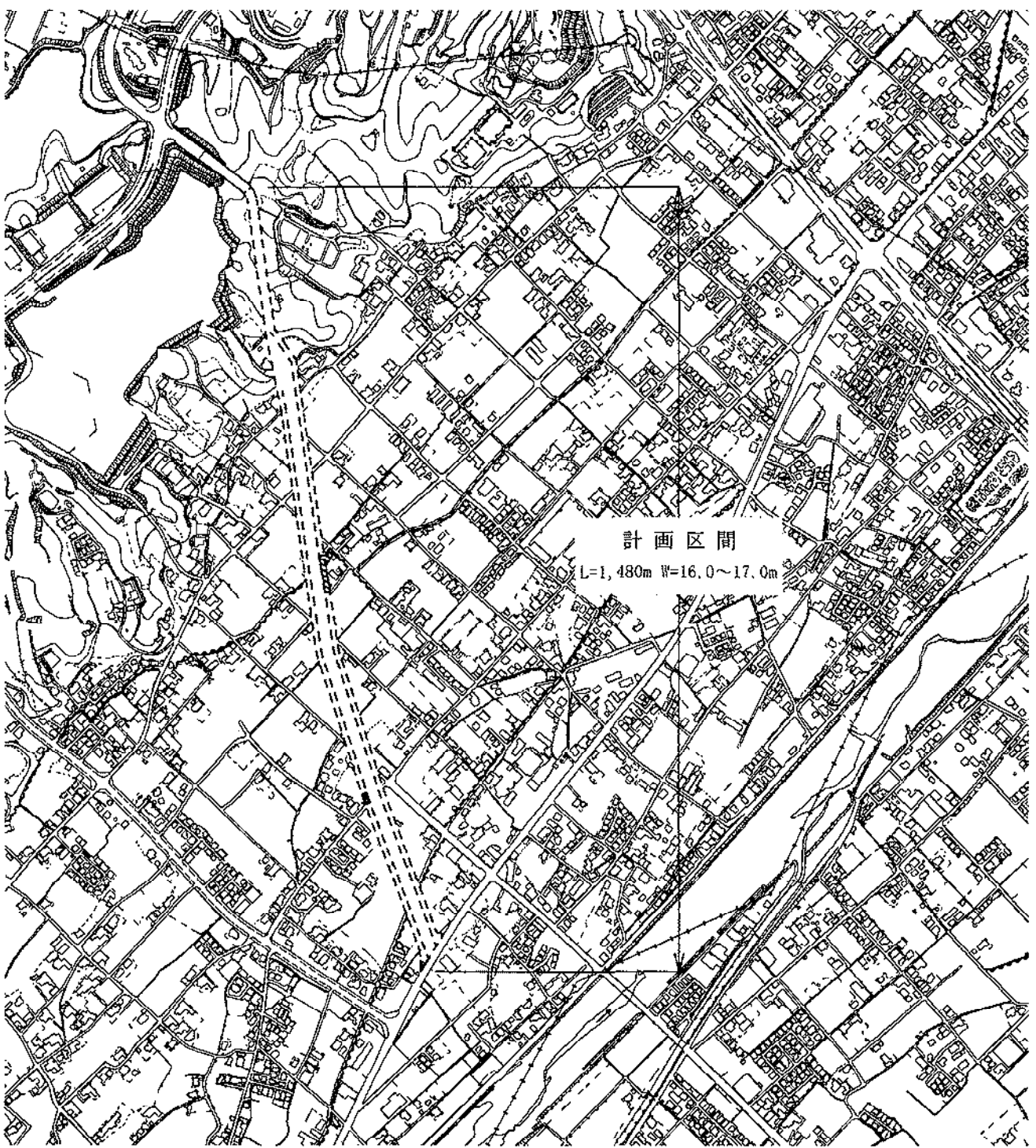

公共道路改良事業(その8)

(高地山方線道路改良事業)

(単位 千円)

事業費	17,100
測量及び試験費	600
用地費及び補償費	16,000
事務費	500
事業計画期間	平成28年度～令和10年度
事業概要	工作物調査委託 一式 用地購入 一式 移転補償 一式



凡例

 全体計画箇所

 用地買収・補償予定箇所

縮尺 1:5000

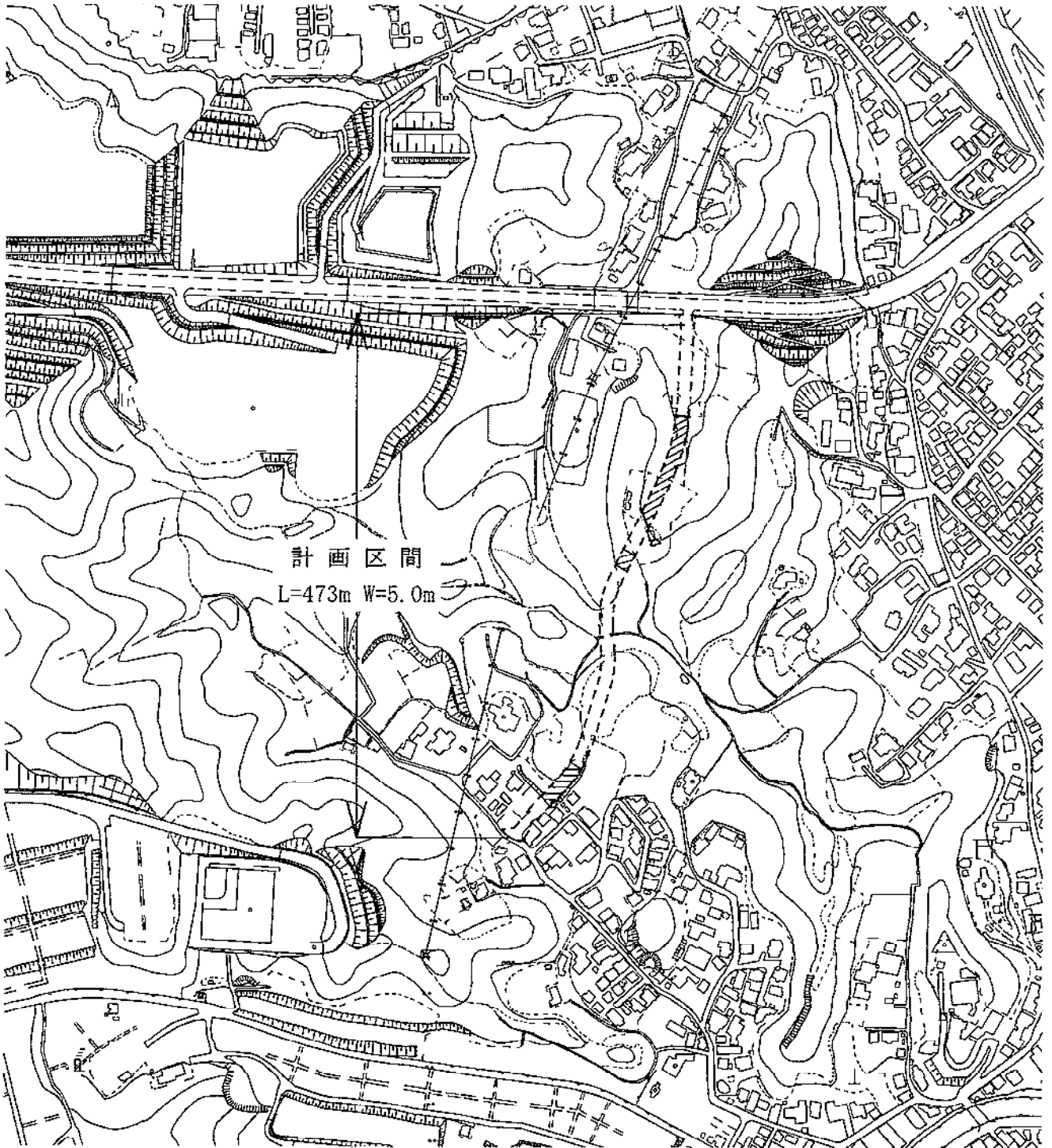

公共道路改良事業(その9)

(里天王1号線道路改良事業)

(単位 千円)

事業費	11,000
本工事費	11,000
事業計画期間	令和5年度～令和6年度
事業概要	施工延長 L= 46.0 m 道路改良工 一式



凡例



全体計画箇所



本年度施行箇所



過年度施行箇所

縮尺 1:5000



公共道路改良事業(その10)

(山ノ下線道路改良事業)

(単位 千円)

事業費	2,000
本工事費	2,000
事業計画期間	令和3年度～令和5年度
事業概要	施工延長 L= 52.4 m 道路改良工 一式



凡例



全体計画箇所



本年度施行箇所



過年度施行箇所

縮尺 1:5000

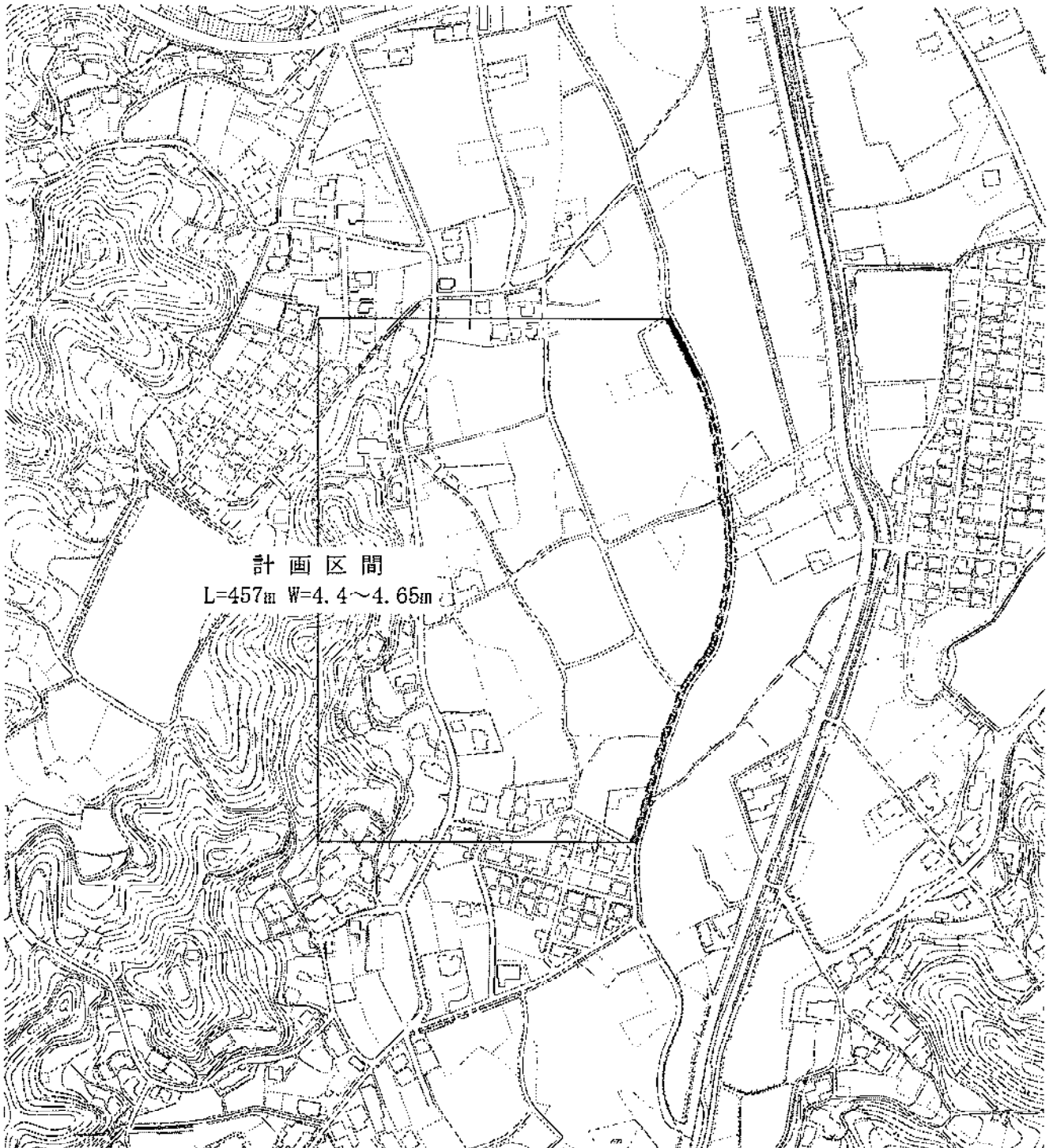

公共道路改良事業(その11)

(用開南線道路改良事業)

(単位 千円)

事業費	9,000
本工事費	9,000
事業計画期間	令和5年度～令和7年度
事業概要	施工延長 L= 94.7 m 道路改良工 一式



凡例



全体計画箇所



本年度施行箇所



過年度施行箇所

縮尺 1:5000

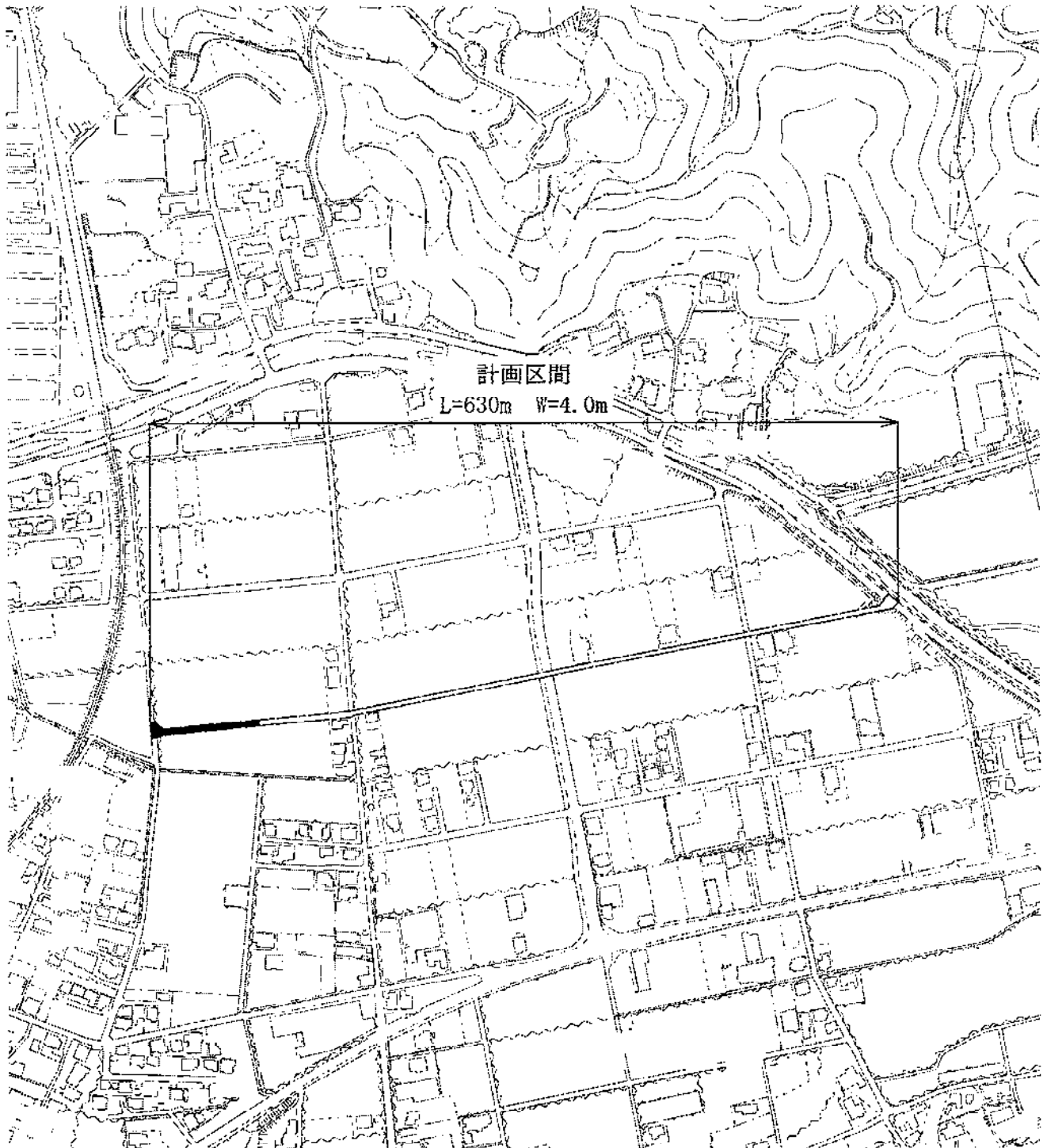

公共道路改良事業(その12)

(菊間吉田線道路改良事業)

(単位 千円)

事業費	22,000
本工事費	22,000
事業計画期間	令和5年度～令和6年度
事業概要	施工延長 L= 126.0 m 道路改良工 一式



凡例



全体計画箇所



本年度施行箇所



過年度施行箇所

縮尺 1:5000

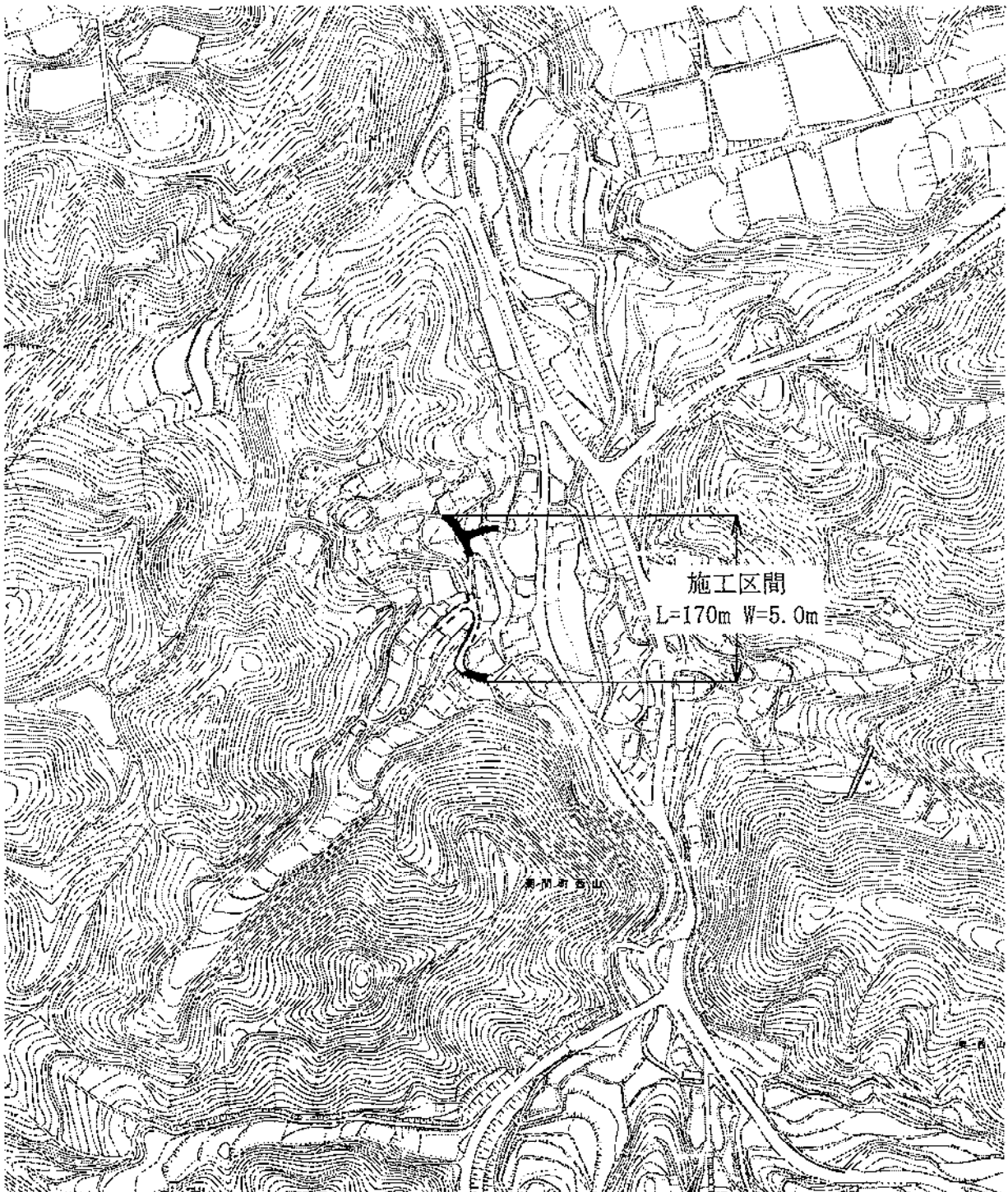

道路橋りょう補修事業(その1)

(橋りょう等長寿命化修繕事業)

(単位 千円)

事業費	505,500
本工事費	414,000
測量及び試験費	77,500
補償費	2,000
事務費	12,000
事業計画期間	令和5年度
事業概要	橋りょう補修工 N= 14 橋 トンネル補修工 N= 1 箇所 測量設計委託 一式 橋りょう等長寿命化修繕計画策定業務委託 一式 移設補償 一式



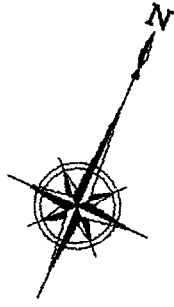

凡例

■ 本年度施行箇所

縮尺 1:150000

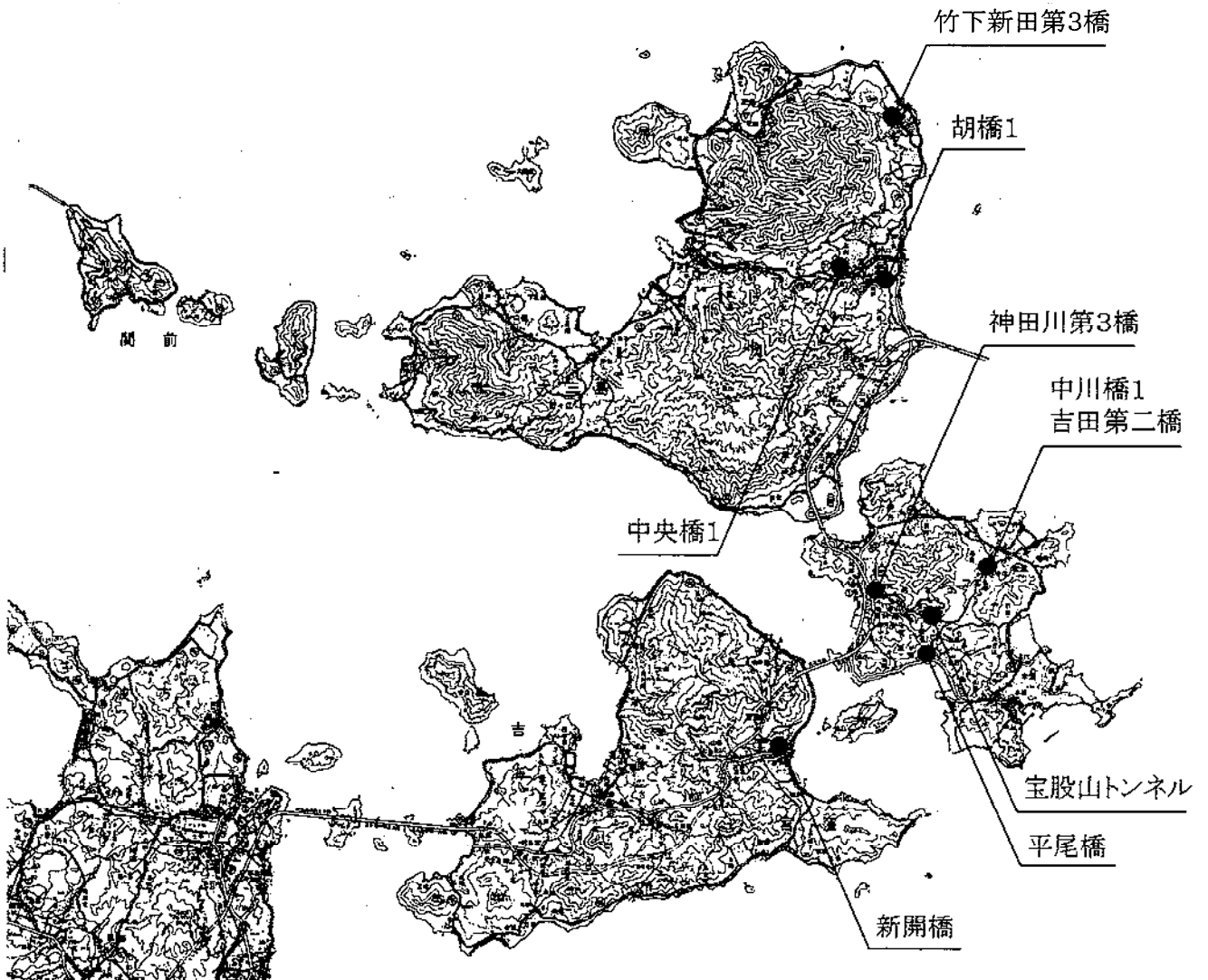

道路橋りょう補修事業(その2)

(自転車通行空間整備事業)

(単位 千円)

事業費	201,000
本工事費	201,000
事業計画期間	令和2年度～令和10年度
事業概要	北宝来近見線 施工延長 L= 1,660.0 m 道路改良工 一式



凡例

全体計画箇所

本年度施行箇所

過年度施行箇所

縮尺 1:25000

計画区間
L=8,290m

北宝来近見線
L=2,660m

今治駅北浜町線
L=430m

今治駅西高橋線
L=150m

今治駅天保山線
L=1,780m

宮脇片山線
L=1,100m

大坪通土橋線
L=920m

駅西大通り線
L=600m

常盤町大坪通線
L=650m

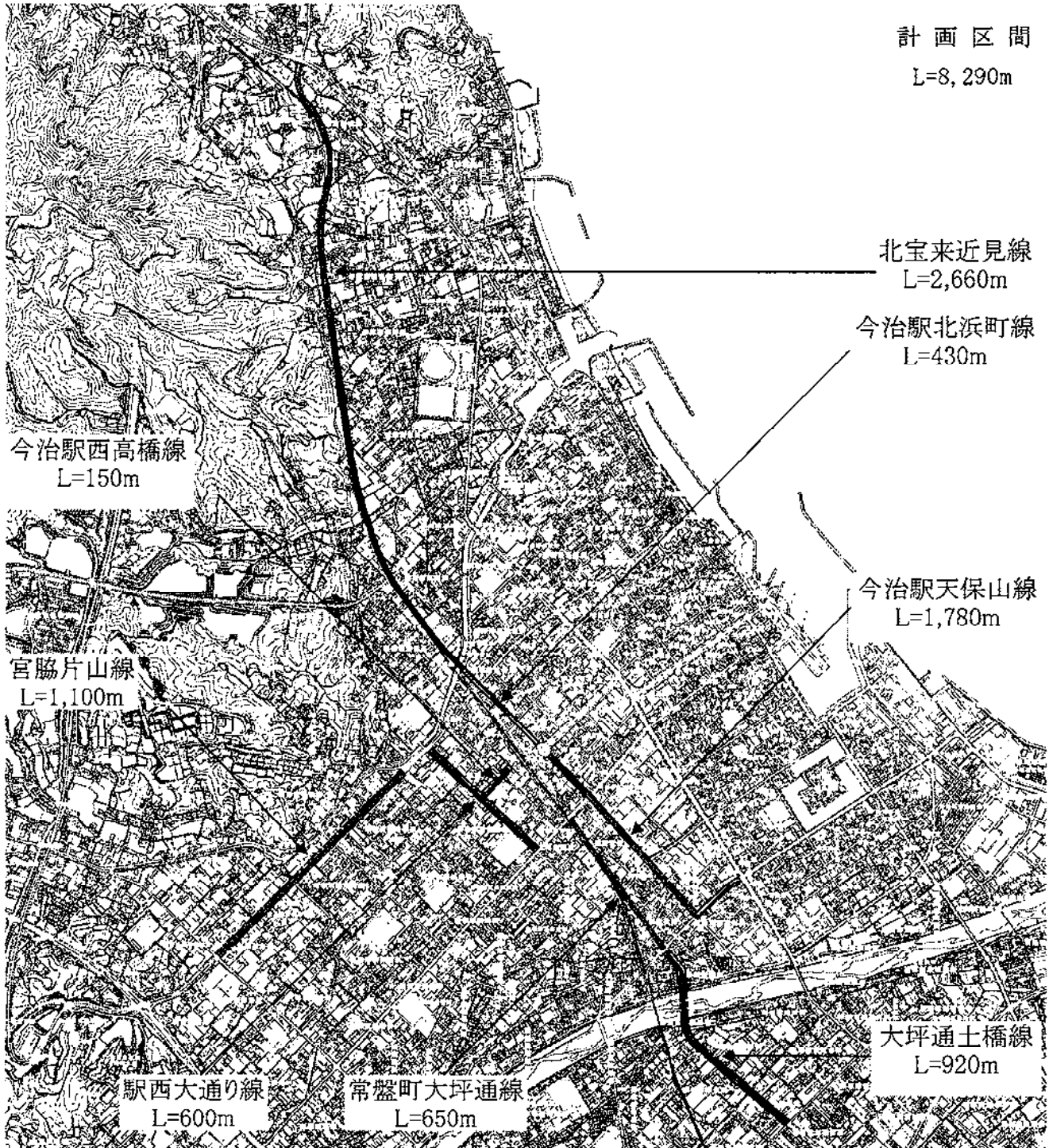

治水施設整備事業(その1)

治水施設整備事業予算総括

(単位 千円)

番号	事業区分	事業費
①	御物川中土手排水ポンプ場改良事業	3,100
②	大西町新町排水ポンプ場整備事業	23,500
③	西浜排水ポンプ場整備事業	11,500
④	高田排水ポンプ場整備事業	10,600
⑤	北浜排水ポンプ場整備事業	7,800

縮 尺 1:150000

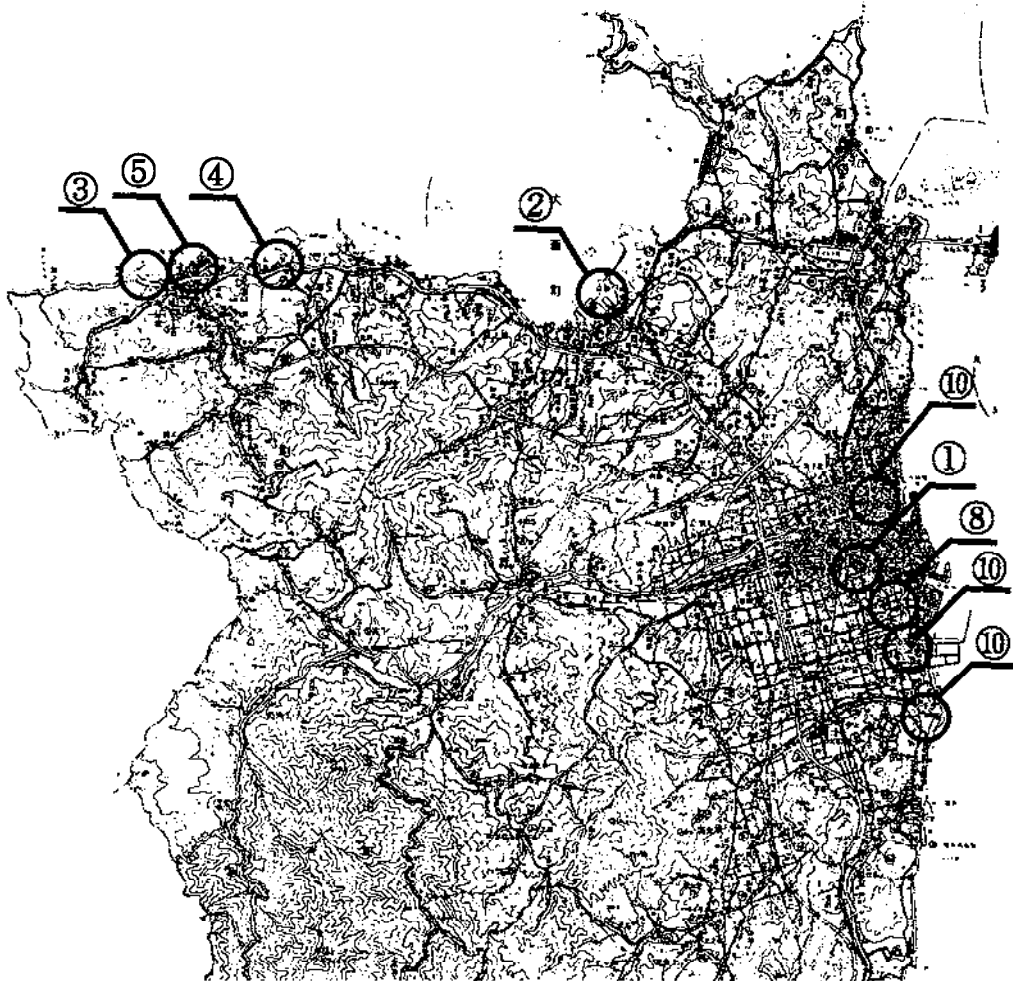

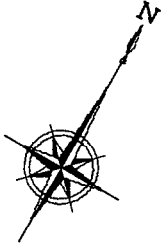

(単位 千円)

番号	事業区分	事業費
⑥	大三島町御串山樋門改良事業	36,400
⑦	戸板川護岸改良事業	5,100
⑧	鳥生古川河床改良事業	4,800
⑨	福田浜ノ宮川河床改良事業	4,200
⑩	河川水位監視設備整備事業	5,100
計		112,100

縮 尺 1 : 1 5 0 0 0 0

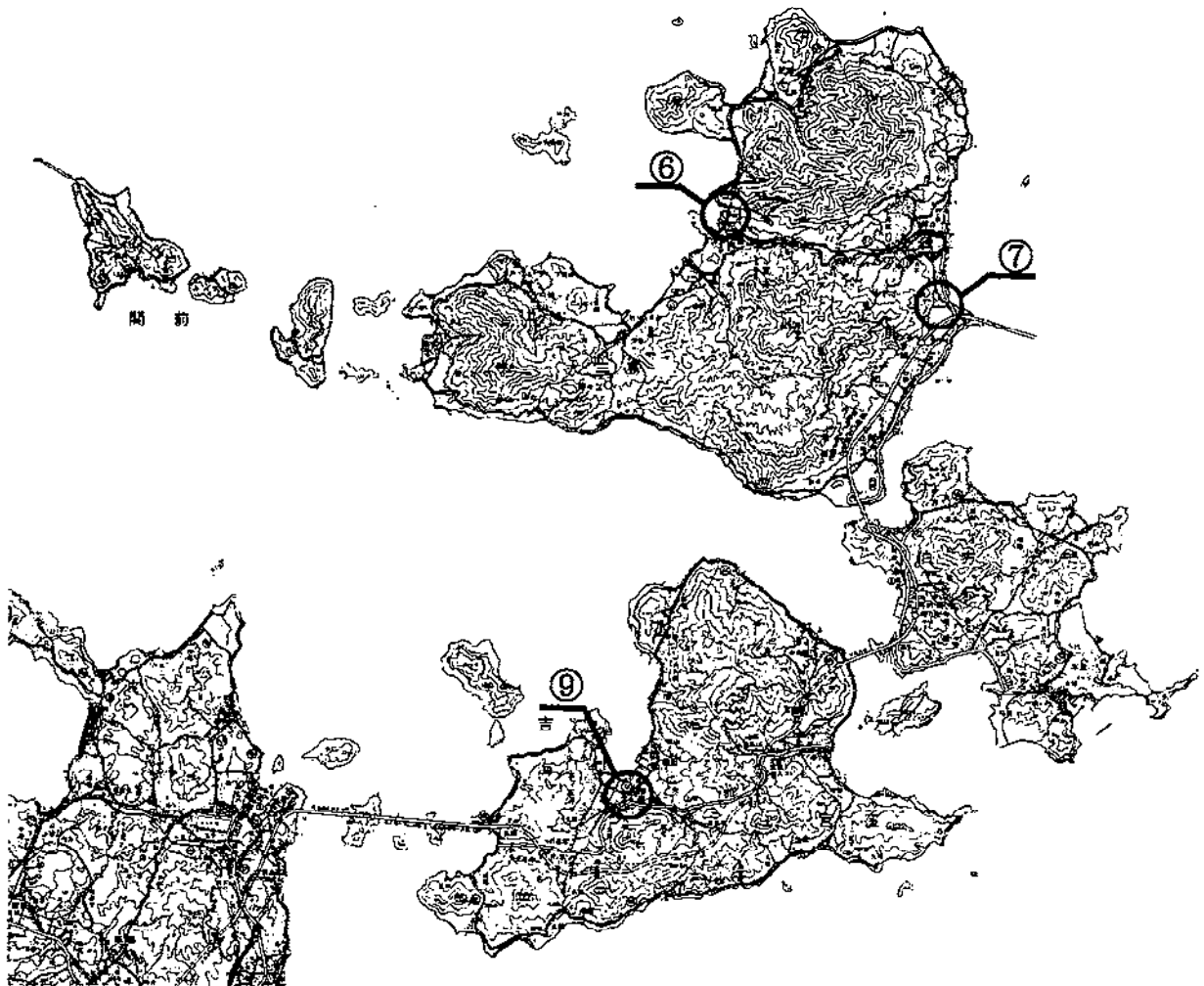

治水施設整備事業(その2)

(御物川中上手排水ポンプ場改良事業)

(単位 千円)

事業費	3,100
委託料	3,100
事業計画期間	令和5年度
事業概要	工損調査 一式



凡例



施行箇所

縮尺 1:5000

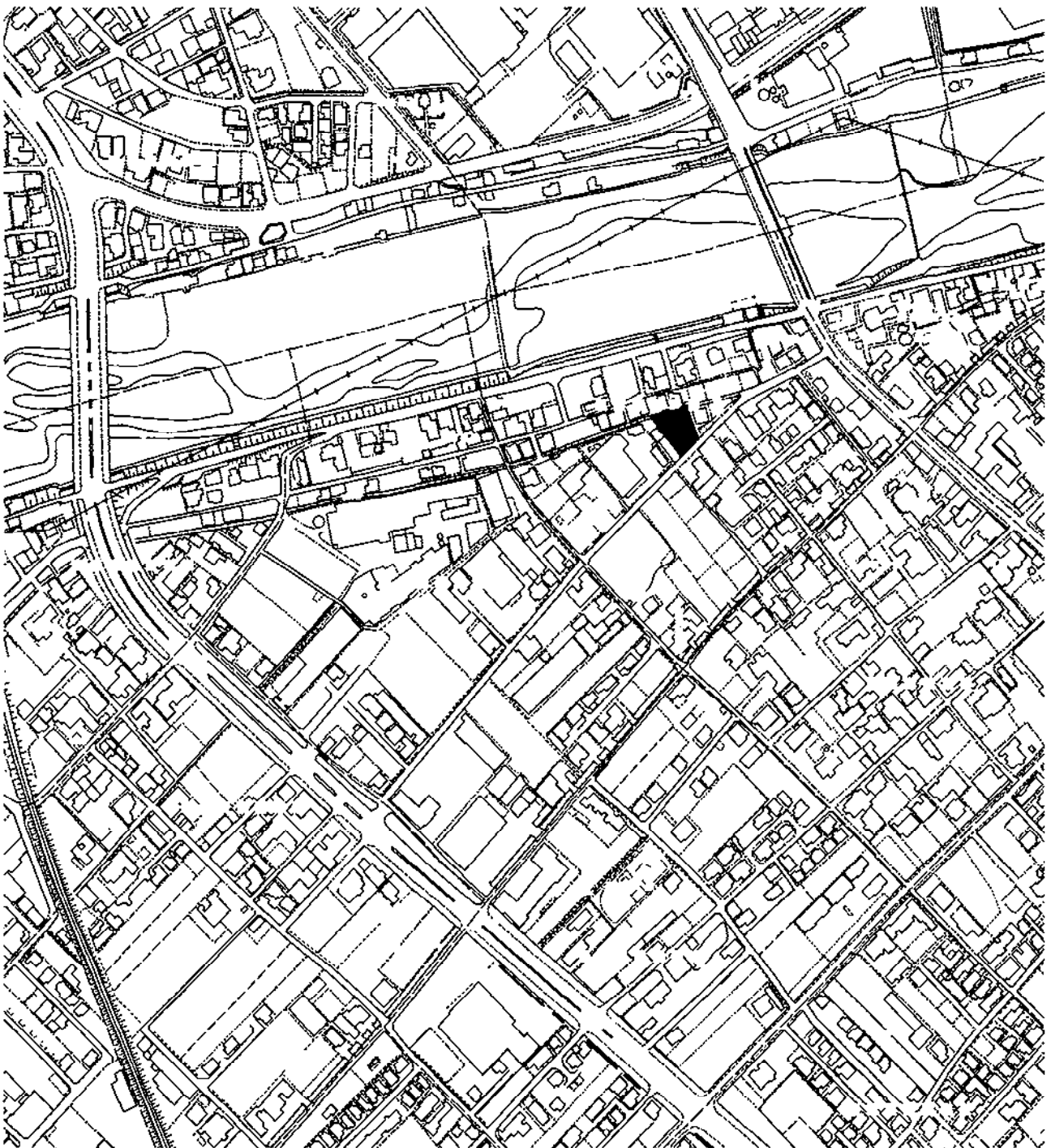

治水施設整備事業(その3)

(大西町新町排水ポンプ場整備事業)

(単位 千円)

事業費	23,500
委託料	22,900
事務費	600
事業計画期間	令和4年度～令和7年度
事業概要	ポンプ施設土木設計 一式 ポンプ施設機械設計 一式 ポンプ施設電気設計 一式



凡例



施行箇所

縮 尺 1 : 5 0 0 0



治水施設整備事業(その4)

(西浜排水ポンプ場整備事業)

(単位 千円)

事業費	11,500
委託料	11,200
事務費	300
事業計画期間	令和5年度～令和7年度
事業概要	ポンプ施設更新設計 一式



凡例



施行箇所

縮尺 1:5000



治水施設整備事業(その5)

(高田排水ポンプ場整備事業)

(単位 千円)

事業費	10,600
委託料	10,400
事務費	200
事業計画期間	令和5年度～令和7年度
事業概要	ポンプ施設更新設計 一式



凡例



施行箇所

縮尺 1:5000

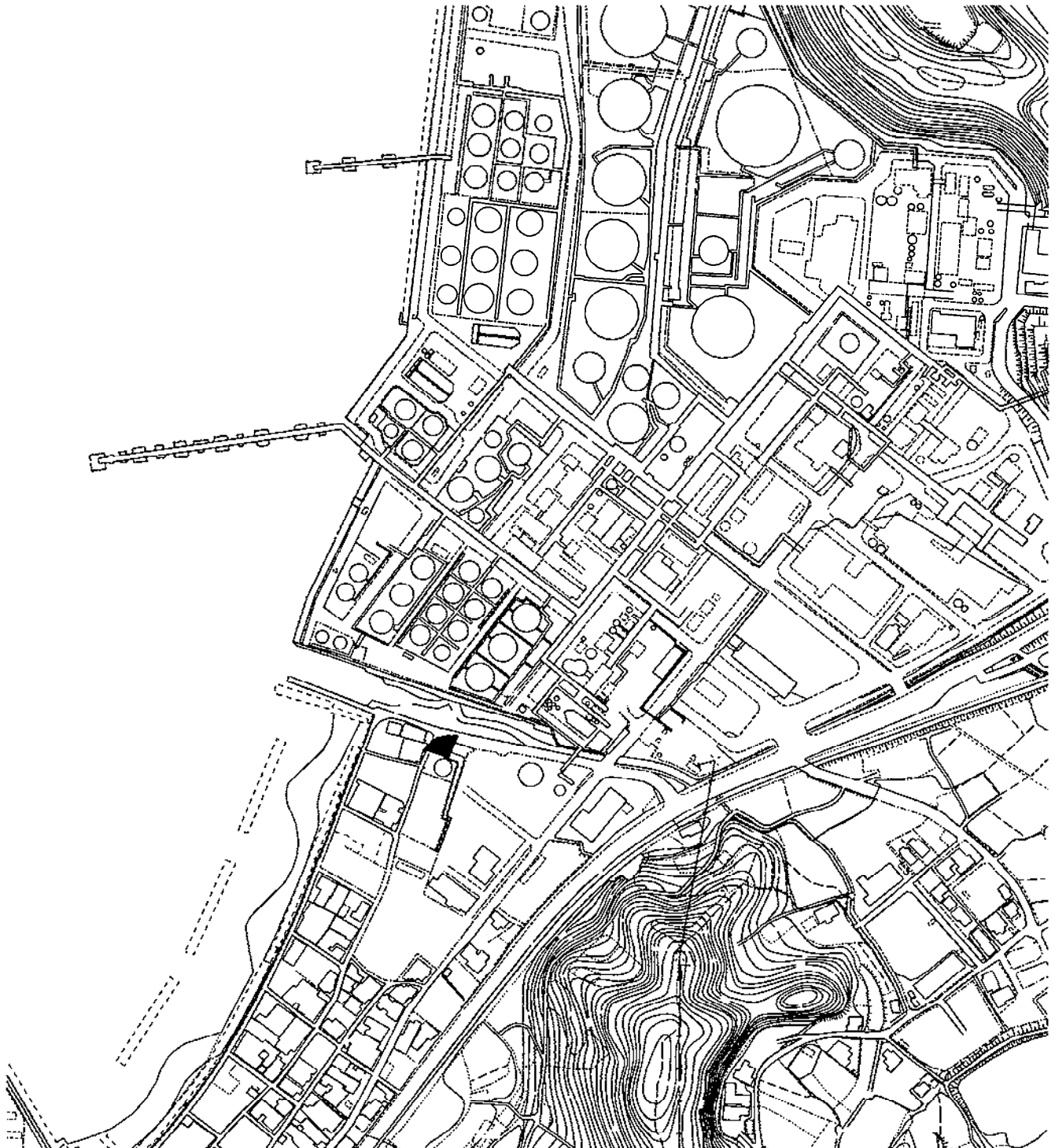

治水施設整備事業(その6)

(北浜排水ポンプ場整備事業)

(単位 千円)

事業費	7,800
委託料	7,600
事務費	200
事業計画期間	令和5年度～令和7年度
事業概要	ポンプ施設更新設計 一式



凡例



施行箇所

縮尺 1:5000



治水施設整備事業(その7)

(大三島町御串山樋門改良事業)

(単位 千円)

事業費	36,400
本工事費	36,000
事務費	400
事業計画期間	令和4年度～令和5年度
事業概要	土木工事 一式 機械電気設備工事 一式



凡例



施行箇所

縮尺 1:5000



治水施設整備事業(その8)

(戸板川護岸改良事業)

(単位 千円)

事業費	5,100
本工事費	5,000
事務費	100
事業計画期間	令和5年度～令和7年度
事業概要	<div style="display: flex; justify-content: space-between;"> 土工 一式 </div> <div style="display: flex; justify-content: space-between;"> 水路工 L=42.0 m </div> <div style="display: flex; justify-content: space-between;"> 仮設工 一式 </div>



凡例



施行箇所

縮尺 1:5000

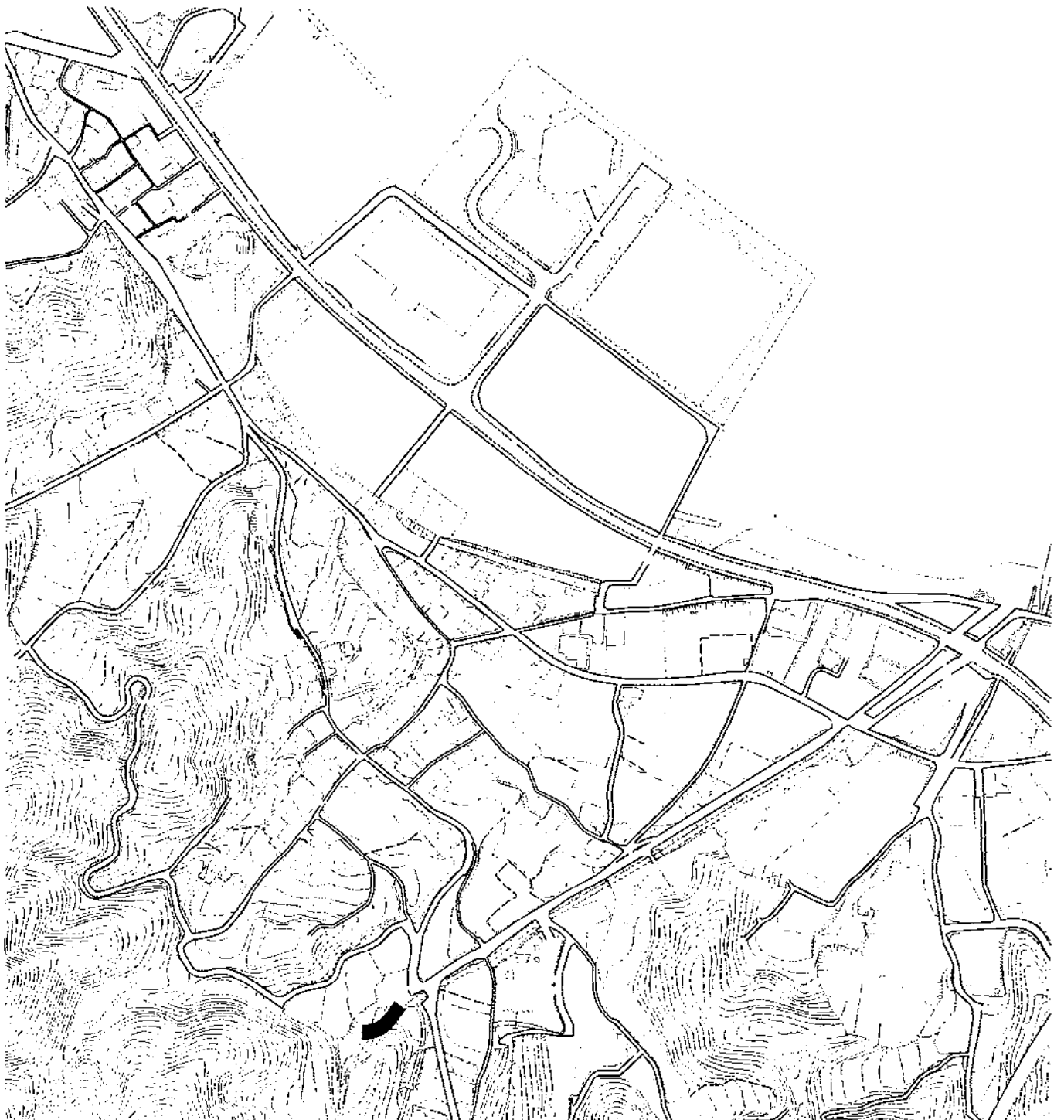

治水施設整備事業(その9)

(鳥生古川河床改良事業)

(単位 千円)

事業費	4,800
本工事費	4,700
事務費	100
事業計画期間	— 令和5年度
事業概要	<div style="display: flex; justify-content: space-between; padding: 0;"> <div style="width: 80%;">土工</div> <div style="width: 15%;">一式</div> </div> <div style="display: flex; justify-content: space-between; padding: 0;"> <div style="width: 80%;">河床工</div> <div style="width: 15%;">一式</div> </div> <div style="display: flex; justify-content: space-between; padding: 0;"> <div style="width: 80%;">仮設工</div> <div style="width: 15%;">一式</div> </div>



凡例



施行箇所

縮尺 1:5000

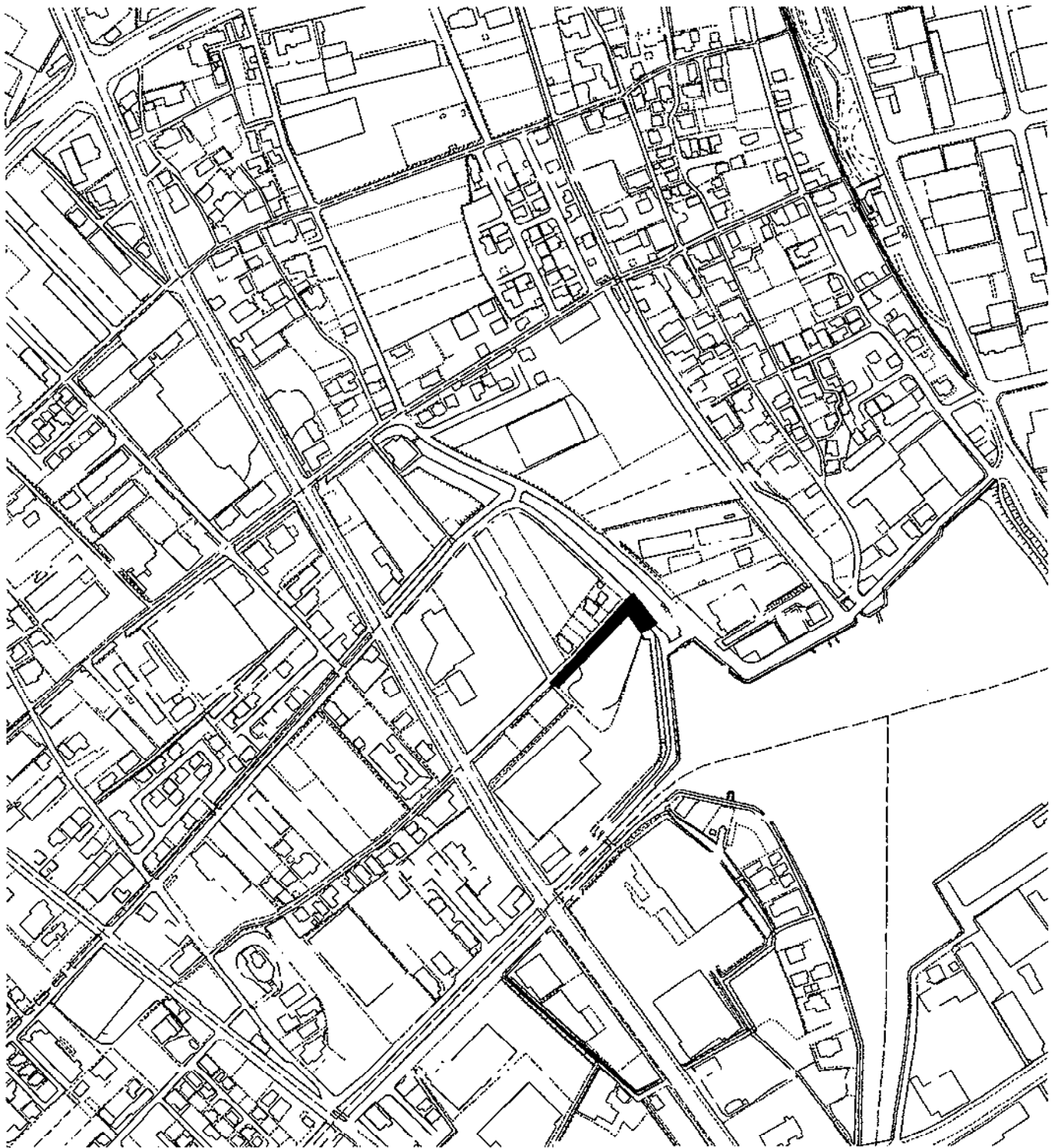

治水施設整備事業(その10)

(福田浜ノ宮川河床改良事業)

(単位 千円)

事業費	4,200
本工事費	4,100
事務費	100
事業計画期間	令和5年度
事業概要	土工 一式 河床工 一式 仮設工 一式



凡例



施行箇所

縮尺 1:5000

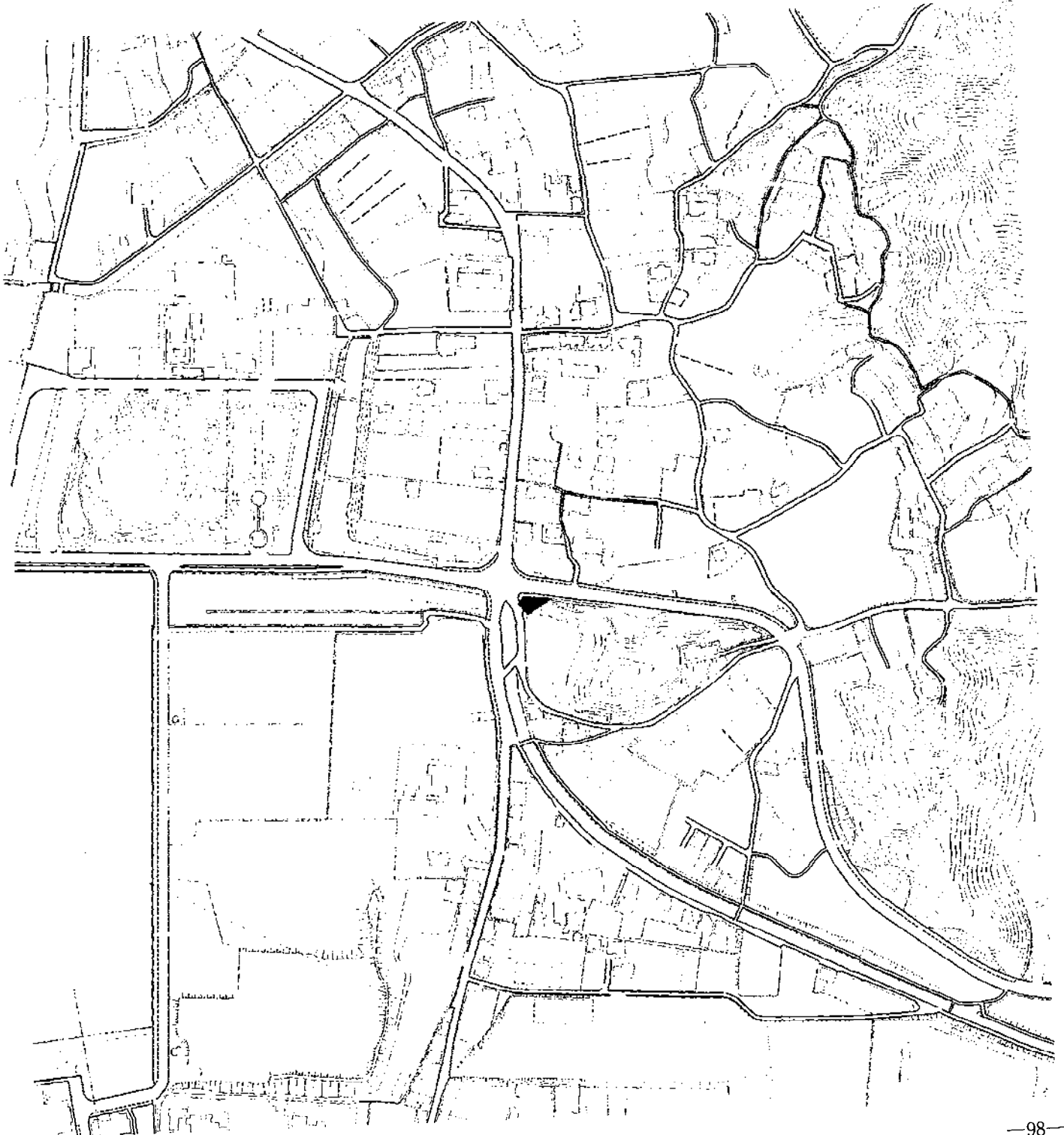

治水施設整備事業(その11)

(河川水位監視設備整備事業)

(単位 千円)

事業費	5,100
本工事費	5,000
事務費	100
事業計画期間	令和5年度
事業概要	通信装置盤設置工 N=3箇所

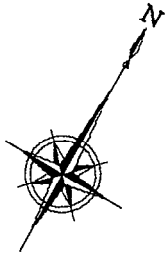

凡例



施行箇所

縮尺 1:150000

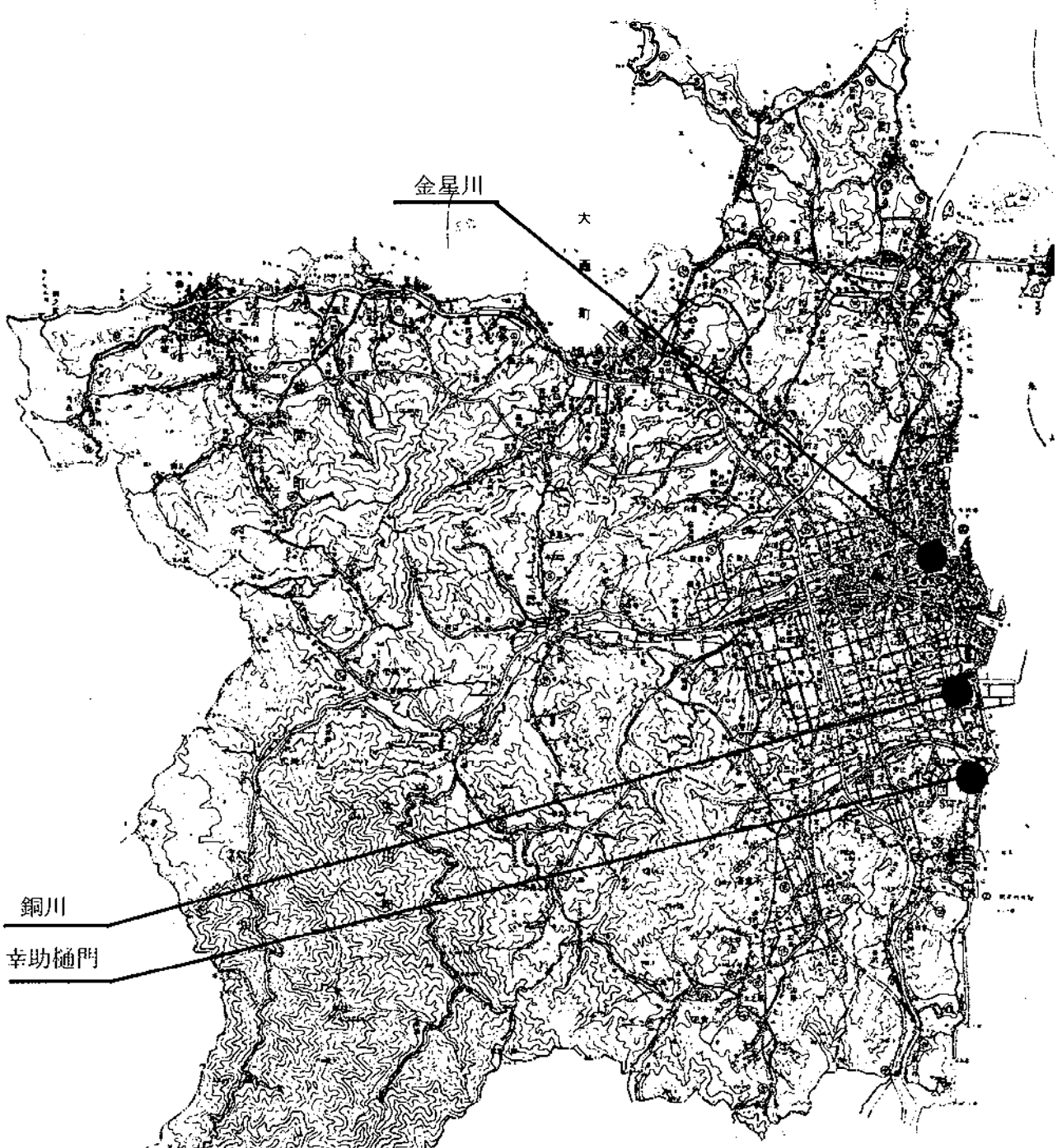

県単がけ崩れ防災対策事業

(単位 千円)

事業費	7,530
本工事費	5,600
測量及び試験費	1,500
事務費	430
事業計画期間	令和5年度
事業概要	下の浜 施工延長 L= 9.2 m 山留工 一式 測量設計委託 一式

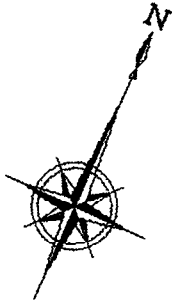

縮 尺 1 : 1 5 0 0 0 0

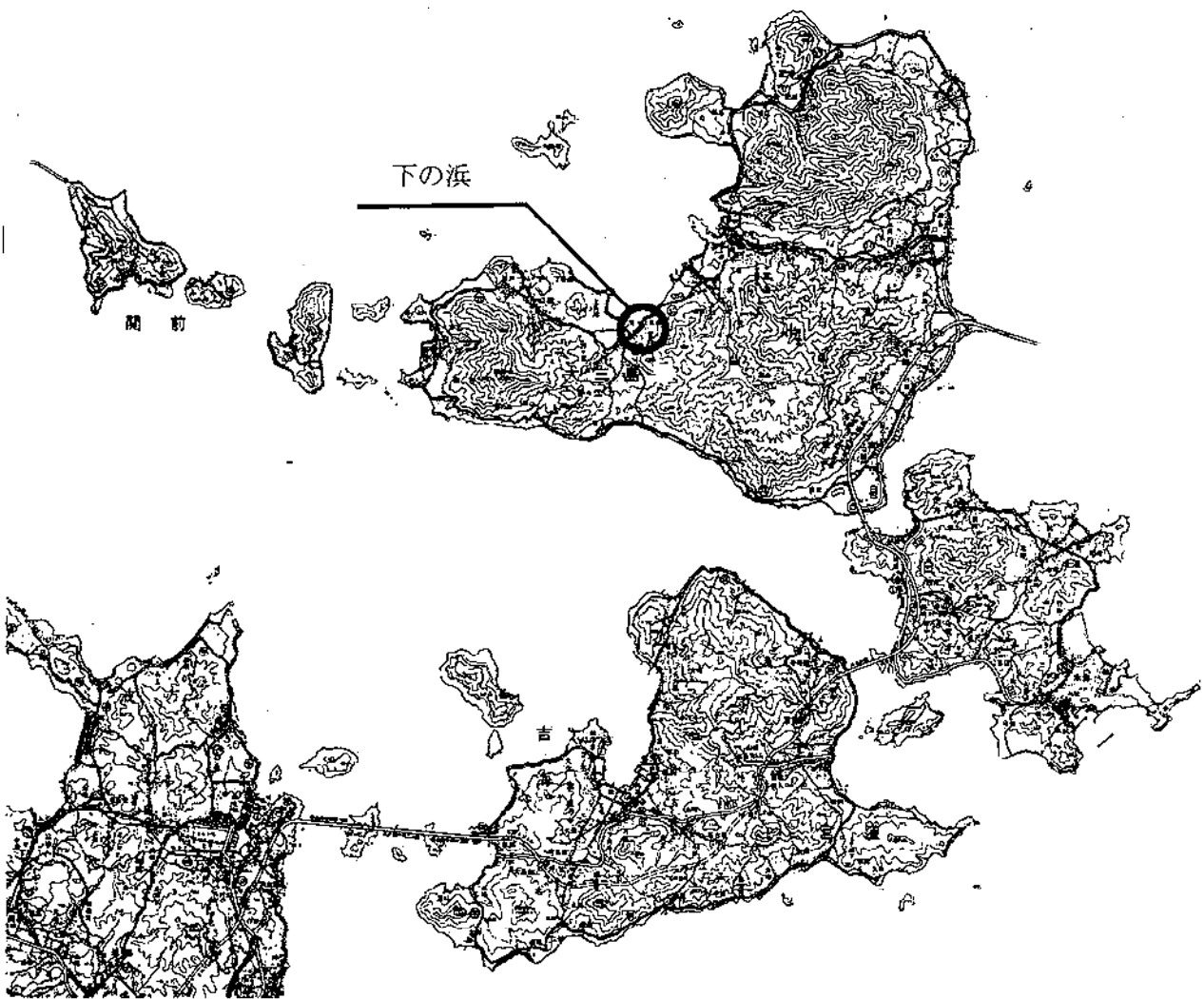

港湾改修事業(その1)

港湾改修事業予算総括

(単位 千円)

番号	事業区分	事業費
①	今治港内港物揚場等改修事業	247,500
②	蔵敷岸壁老朽化対策事業	421,200
③	今治港北浜防波堤整備事業	7,600
	計	676,300

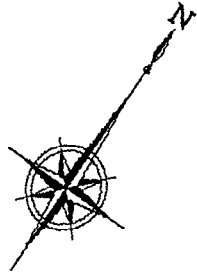

縮 尺 1 : 1 5 0 0 0 0



港湾改修事業(その2)

(今治港内港物揚場等改修事業)

(単位 千円)

事業費	247,500
本工事費	227,000
補償費	15,500
事務費	5,000
事業計画期間	平成24年～令和6年度
事業概要	臨港道路内港大通線(万橋) 橋梁工 L=18m 付帯工 一式

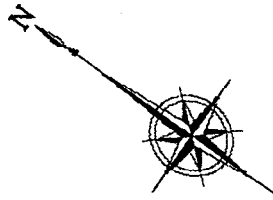

凡例



全体計画箇所



本年度施行箇所

縮尺 1:3000

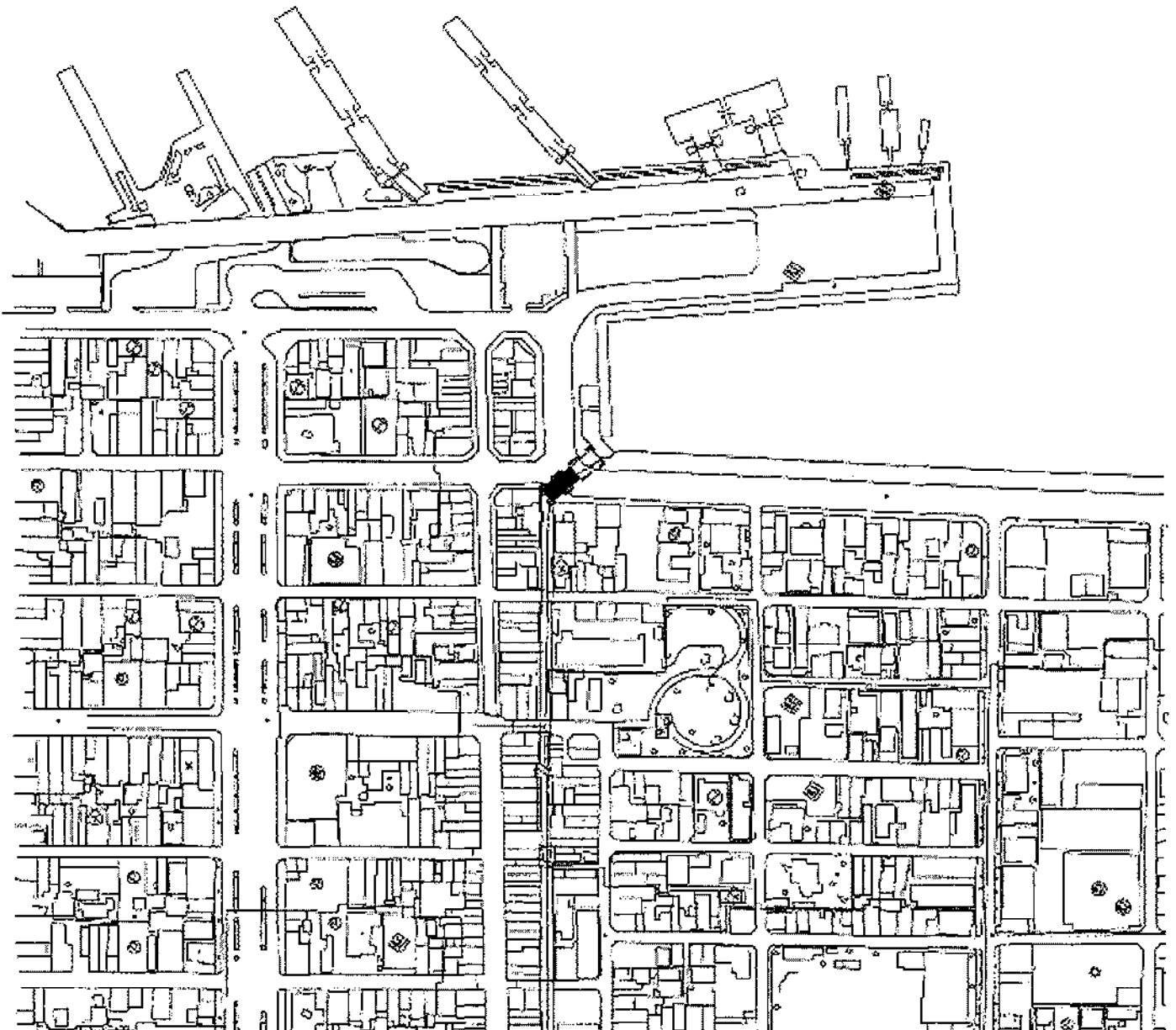

港湾改修事業(その3)

(蔵敷岸壁老朽化対策事業)

(単位 千円)

事業費	421,200
本工事費	411,200
事務費	10,000
事業計画期間	平成26年～令和8年度
事業概要	岸壁(-9.0m) 鋼管矢板打設工 一式



凡例



全体計画箇所



本年度施行箇所

縮尺 1:3000

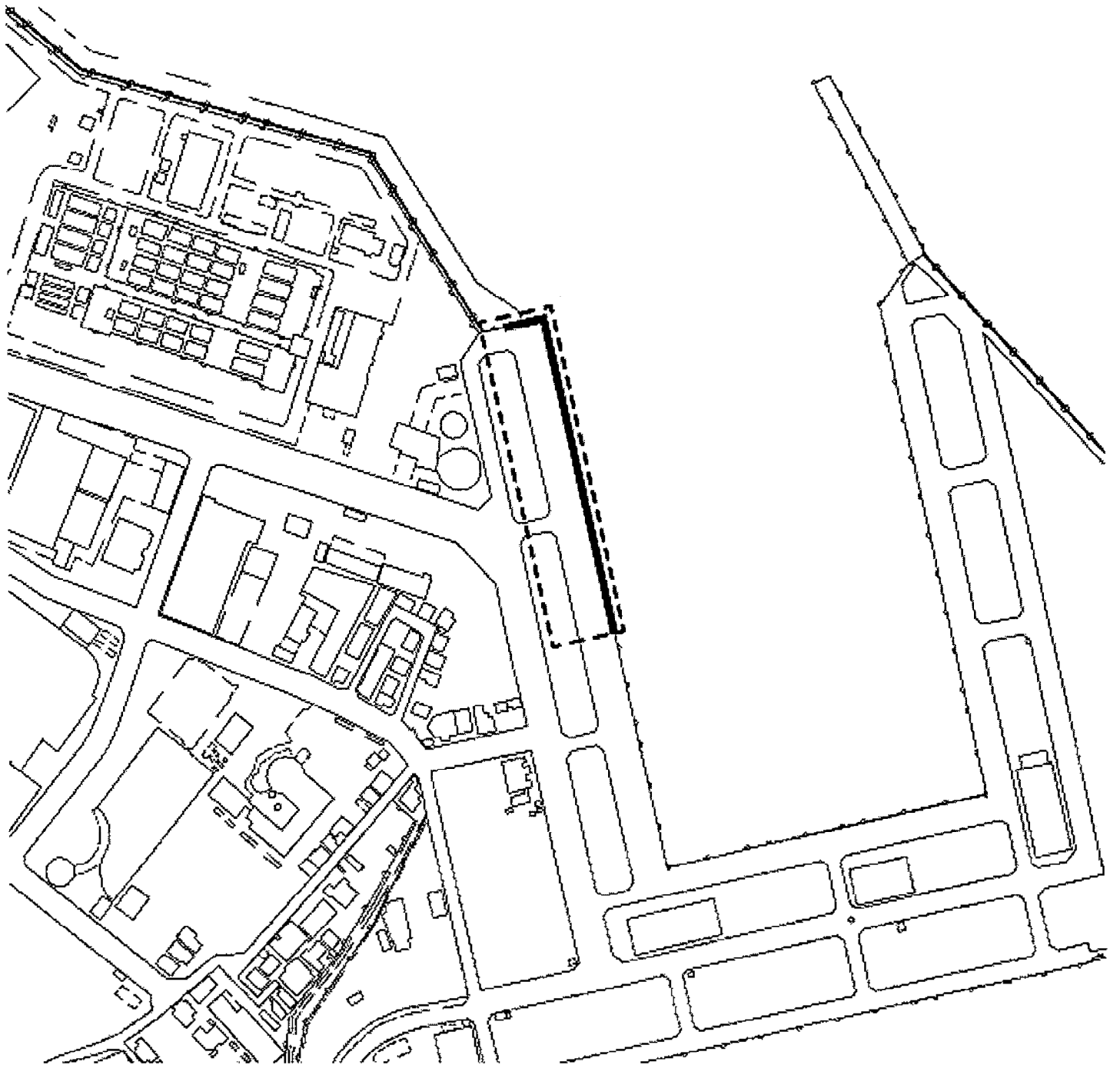

港湾改修事業(その4)

(今治港北浜防波堤整備事業)

(単位 千円)

事業費	7,600
本工事費	7,600
事業計画期間	平成28年～令和5年度
事業概要	防波堤 消波工 一式



凡例



全体計画箇所



本年度施行箇所

縮尺 1:3000

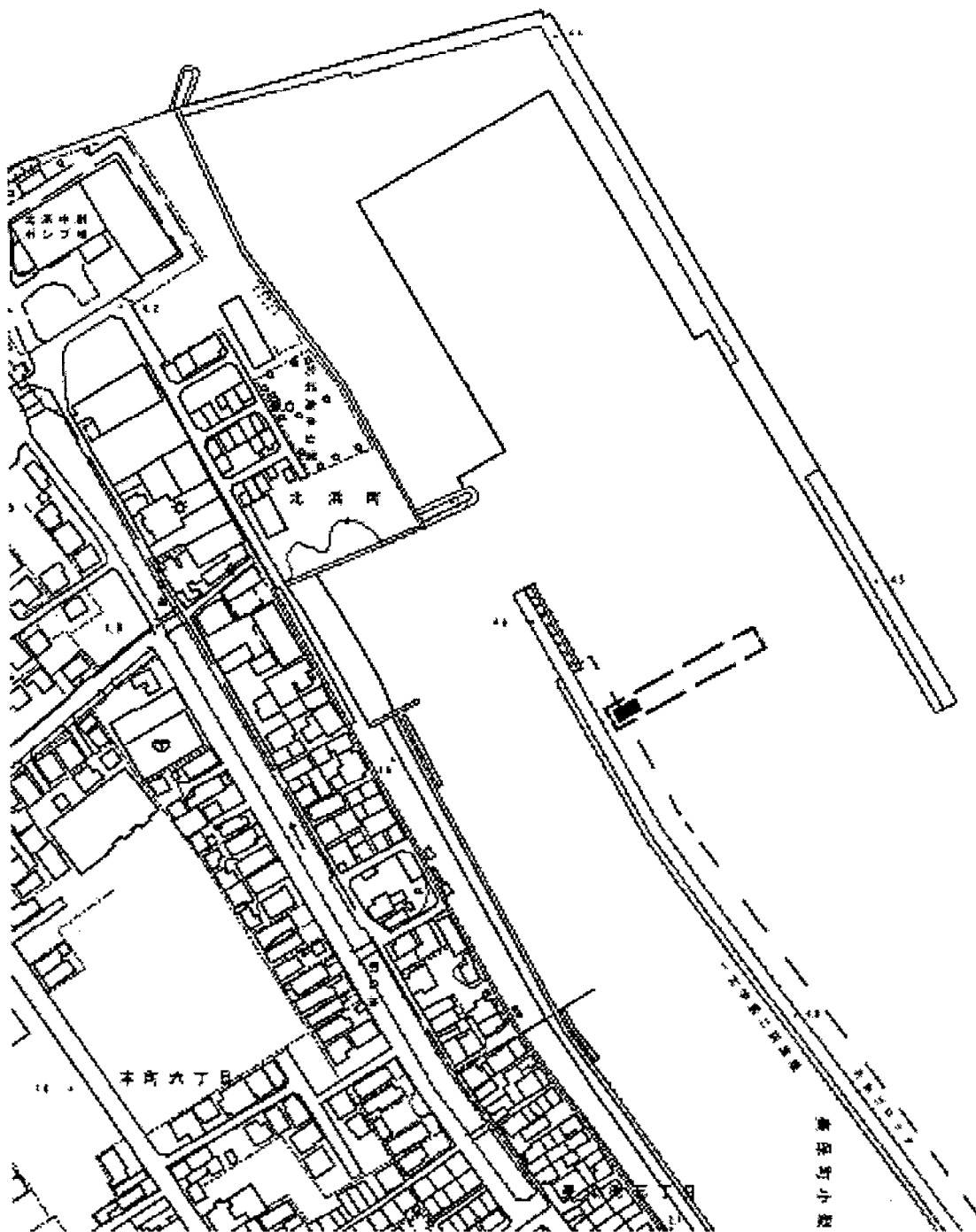

公共街路事業

(今治駅西高橋線道路改良事業)

(単位 千円)

事業費	121,100
本工事費	17,000
測量及び試験費	8,000
用地費及び補償費	92,000
埋蔵文化財調査費	400
事務費	3,700
事業計画期間	平成26年度～令和7年度
事業概要	施工延長 L= 50.0 m 道路改良工 一式 建物調査委託 一式 用地購入 一式 移転補償 一式 埋蔵文化財調査 一式

縮尺 1:150000





凡例



全体計画箇所



本年度施行箇所

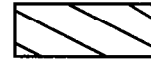

用地買収・補償予定箇所

縮尺 1:5000

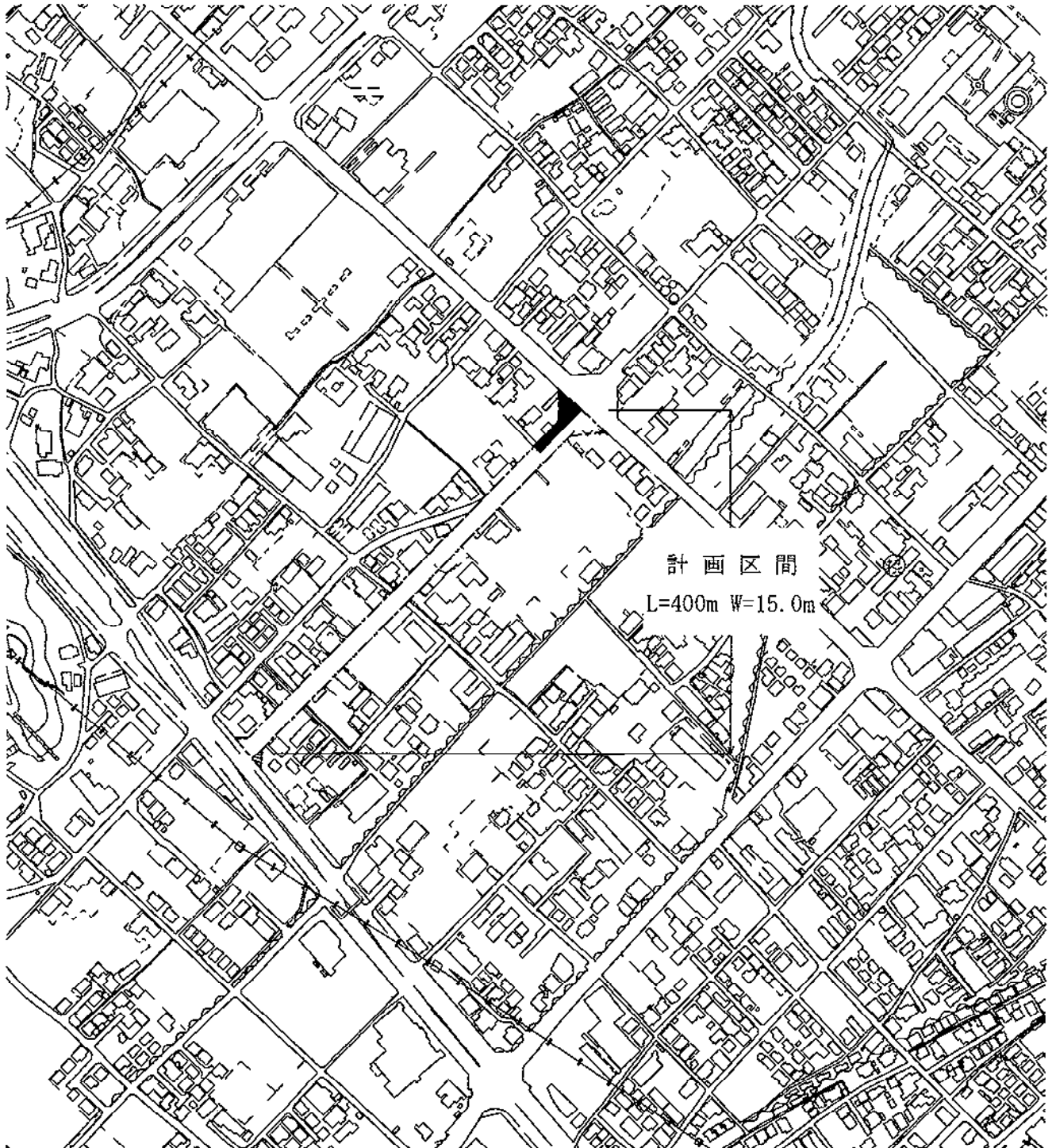

自然公園整備事業

(亀老山展望公園整備事業)

(単位 千円)

事業費	47,500
本工事費	36,800
測量及び試験費	7,200
用地費及び補償費	3,000
事務費	500
事業計画期間	令和5年度
事業概要	建築工事 一式 土木工事 一式 樹木等伐採 一式 測量設計委託 一式 不動産鑑定評価 一式 用地購入 一式

縮尺 1:150000

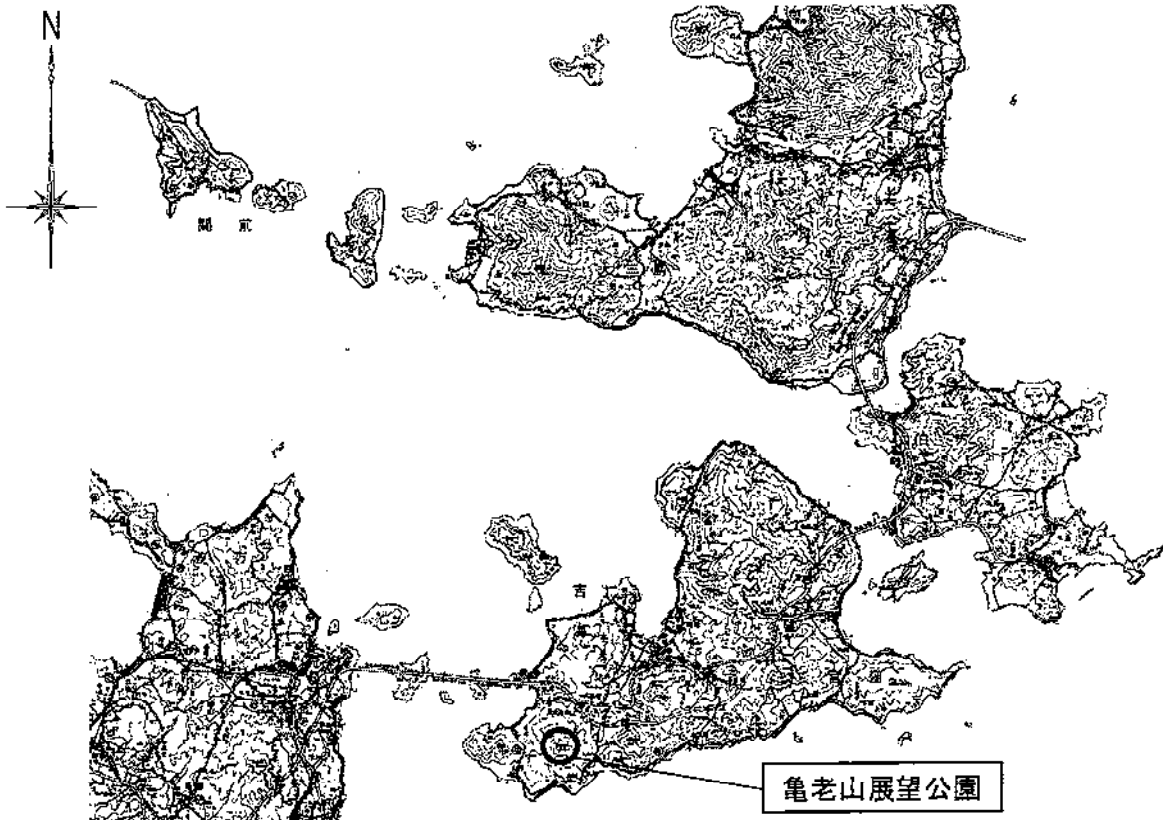



凡例

 本年度施工箇所

縮尺 1:1000

平面図

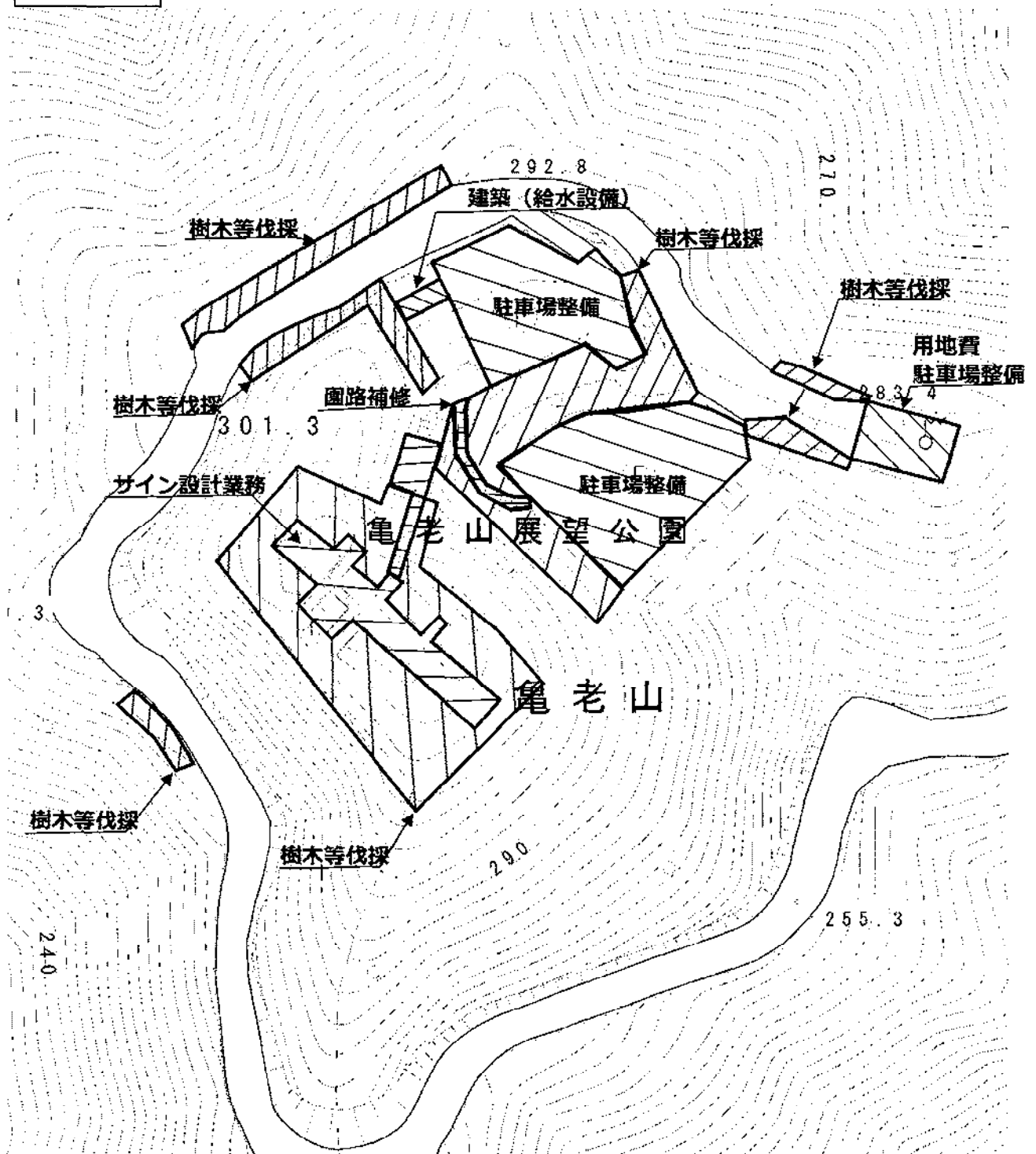

荷役機械整備事業

(今治港富田地区荷役機械整備事業)

(単位 千円)

事業費	421,193
本工事費	421,091
事務費	102
事業計画期間	令和3年度～令和5年度
事業概要	ガントリークレーン更新整備 本体制作工 一式 本体据付設置工 一式 撤去工 一式

縮尺 1:150000



凡例



施行箇所

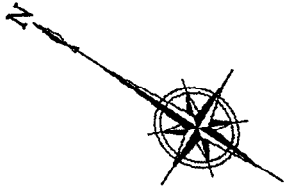

縮尺 1:4000

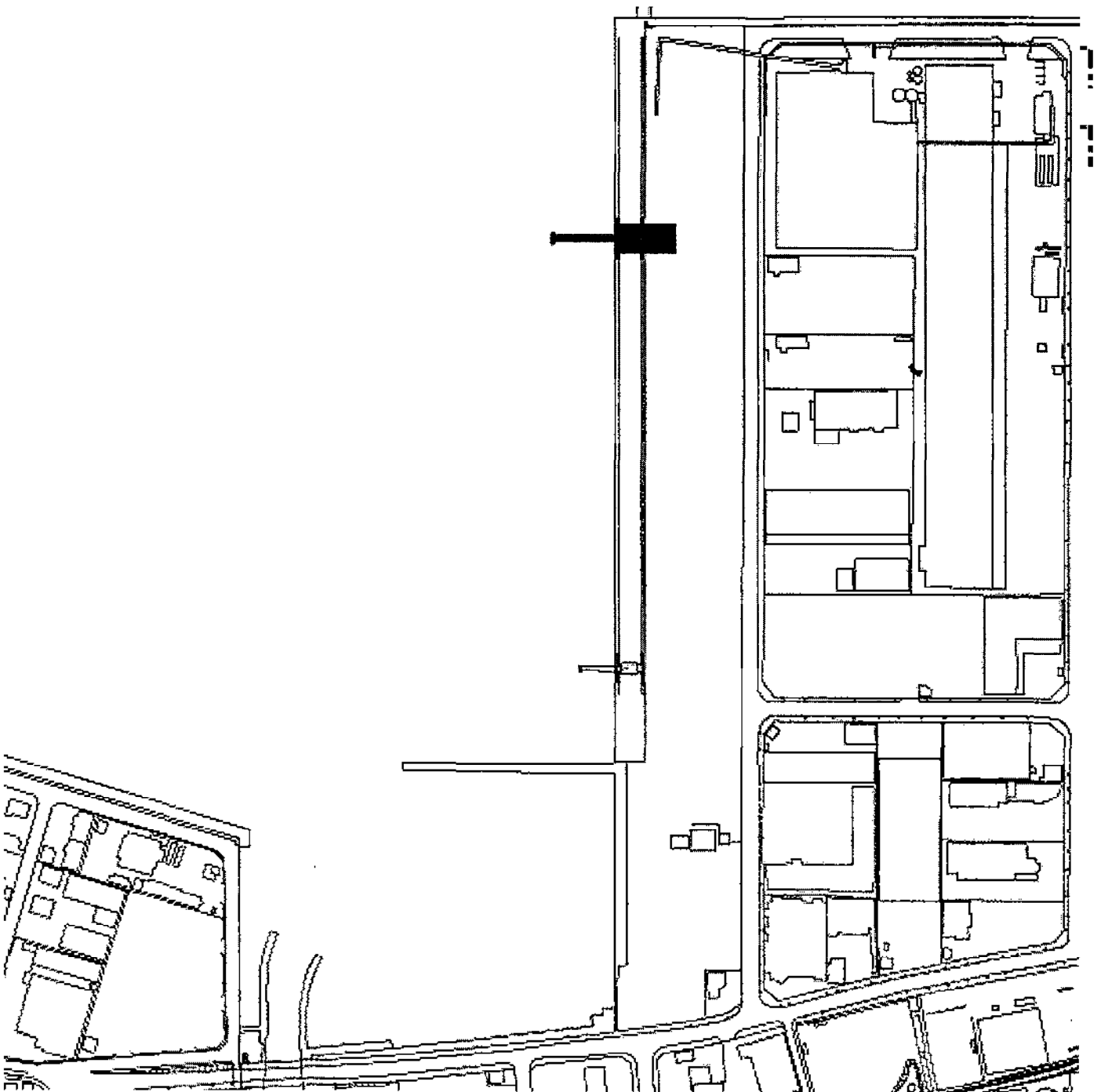

国民健康保険事業調書

1 被保険者数 (年度平均) 33,360 人

内	一般被保険者数	33,360 人
訳	退職被保険者等数	0 人
	(再掲) 介護第2号被保険者数	10,323 人

2 医療費 (見込額)

区 分		金 額	
年間総医療費	一般分	14,814,154 千円	14,820,102 千円
	退職分	5,948 千円	
保険者負担分	一般分	13,055,700 千円	13,059,500 千円
	退職分	3,800 千円	
1人当たり 保険者負担分	一般分	391,358 円	391,472 円
	退職分	114 円	

3 医療給付費分保険税の算定基礎

(単位 千円)

歳 入		歳 出		
県支出金 (普通交付金) (a)	13,059,500	保険給付費等 (普通交付金)	一般分 (c)	13,055,700
県支出金 (特別交付金等)	131,924		退職分 (d)	3,800
滞納繰越保険税等 (医療給付費分)	53,548	審査支払手数料		440
一般会計繰入金	1,306,521	国民健康保険事業費納付金 (一般分)		3,128,230
諸収入	41,025	国民健康保険事業費納付金 (退職分)		12
使用料及び手数料	1	出産育児一時金		52,500
繰越金	1	出産育児一時金支払手数料		23
		葬祭費		3,100
		傷病手当給付金		2,000
		特定健康診査等事業費		103,611
		予備費		1,000
合 計 (b)	14,592,520	合 計 (e)		16,350,416

一般被保険者医療給付費分保険税 (現年度分) $\{ (e) - (c) - (d) \} - \{ (b) - (a) \} = 1,757,896$ 千円
(徴収率94%)

一般被保険者医療給付費分保険税 (調定額) 1,870,102 千円

・1人当たり保険税額 (一般分 33,360 人) 56,058 円 ①

・1世帯当たり保険税額 (一般分 20,807 世帯) 89,879 円

4 後期高齢者支援金分保険税の算定基礎

(単位 千円)

歳 入		歳 出	
滞納繰越保険税等 (後期高齢者支援金分)	18,650	国民健康保険事業費納付金 (一般分)	999,599
一般会計繰入金	268,823	国民健康保険事業費納付金 (退職分)	3
合 計	(f) 287,473	合 計	(g) 999,602

一般被保険者後期高齢者支援金分保険税 (現年度分) (g) - (f) = 712,129 千円
(徴収率94%)

一般被保険者後期高齢者支援金分保険税 (調定額) 757,584 千円

・1人当たり保険税額 (一般分 33,360 人) 22,709 円 ②

・1世帯当たり保険税額 (一般分 20,807 世帯) 36,410 円

5 介護納付金分保険税の算定基礎

(単位 千円)

歳 入		歳 出	
滞納繰越保険税等 (介護納付金分)	7,300	国民健康保険事業費納付金	333,204
一般会計繰入金	89,020		
合 計	(h) 96,320	合 計	(i) 333,204

介護納付金分保険税 (現年度分) (i) - (h) = 236,884 千円
(徴収率94%)

介護納付金分保険税 (調定額) 252,004 千円

・1人当たり保険税額 (介護第2号分 10,323 人) 24,412 円 ③

・1世帯当たり保険税額 (介護第2号分 8,832 世帯) 28,533 円

6 保険税総額

・1人当たり保険税総額 (全被保険者対象)

医療給付費分	①	56,058 円
後期高齢者支援金分	②	22,709 円
合 計		78,767 円

(40歳以上65歳未満対象)

介護納付金分 ③ 24,412 円

7 事務費その他歳出額

(総務費、共同事業拠出金、保健事業費、基金積立金、公債費、諸支出金の計) (j) 290,778 千円

8 総事業予算額

(e) + (g) + (i) + (j) 17,974,000 千円

