

令和6年度

当初予算説明資料

(令和6年3月1日提出 議会第2回)

目 次

一 般 会 計

	頁
○伯方支所跡地活用事業	1
○支所整備費	3
○県単土地改良事業	7
○老朽ため池整備事業	15
○林道管理費	27
○治山事業	29
○増殖場整備事業	31
○漁港建設事業	33
○公共道路改良事業	51
○道路橋りょう補修事業	75
○治水施設整備事業	79
○港湾改修事業	87
○公共街路事業	93
○公園整備事業	95
○常備消防施設整備費	97

特 別 会 計

	頁
○荷役機械整備事業	99
○国民健康保険事業調書	101

伯方支所跡地活用事業

(単位 千円)

事業費	269,400
本工事費	269,400
事業計画期間	令和5年度～令和7年度
事業概要	<p>公民館・体育館等整備に係る工事</p> <p>既存施設の解体業務 一式</p> <p>新公民館及び新体育館の設計業務 一式</p> <p>新公民館及び新体育館の建設業務 一式</p> <p>その他、付随する業務 一式</p>

縮尺 1:150000

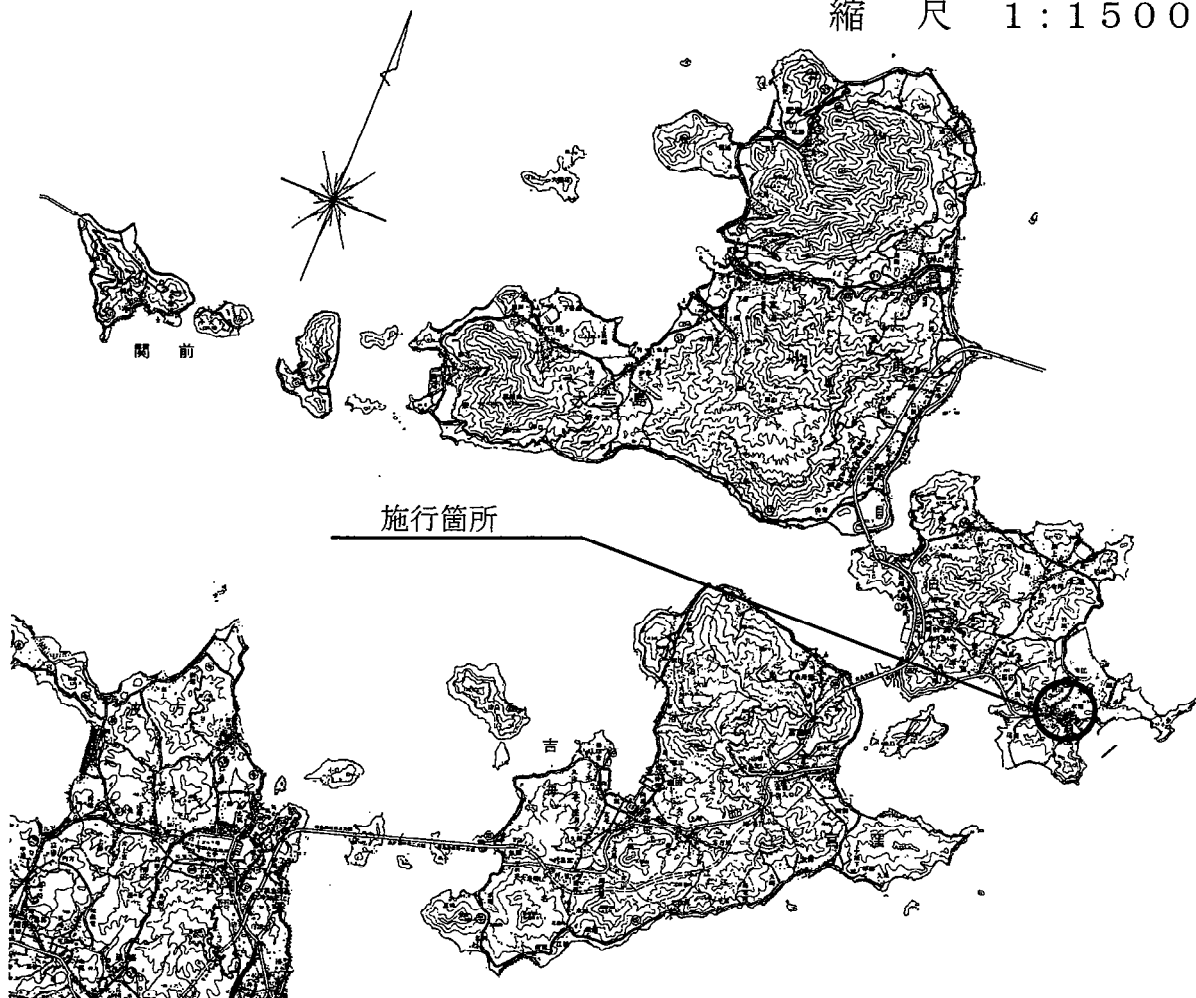

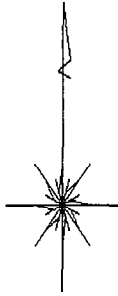

凡例



全体計画箇所

縮尺 1:2500

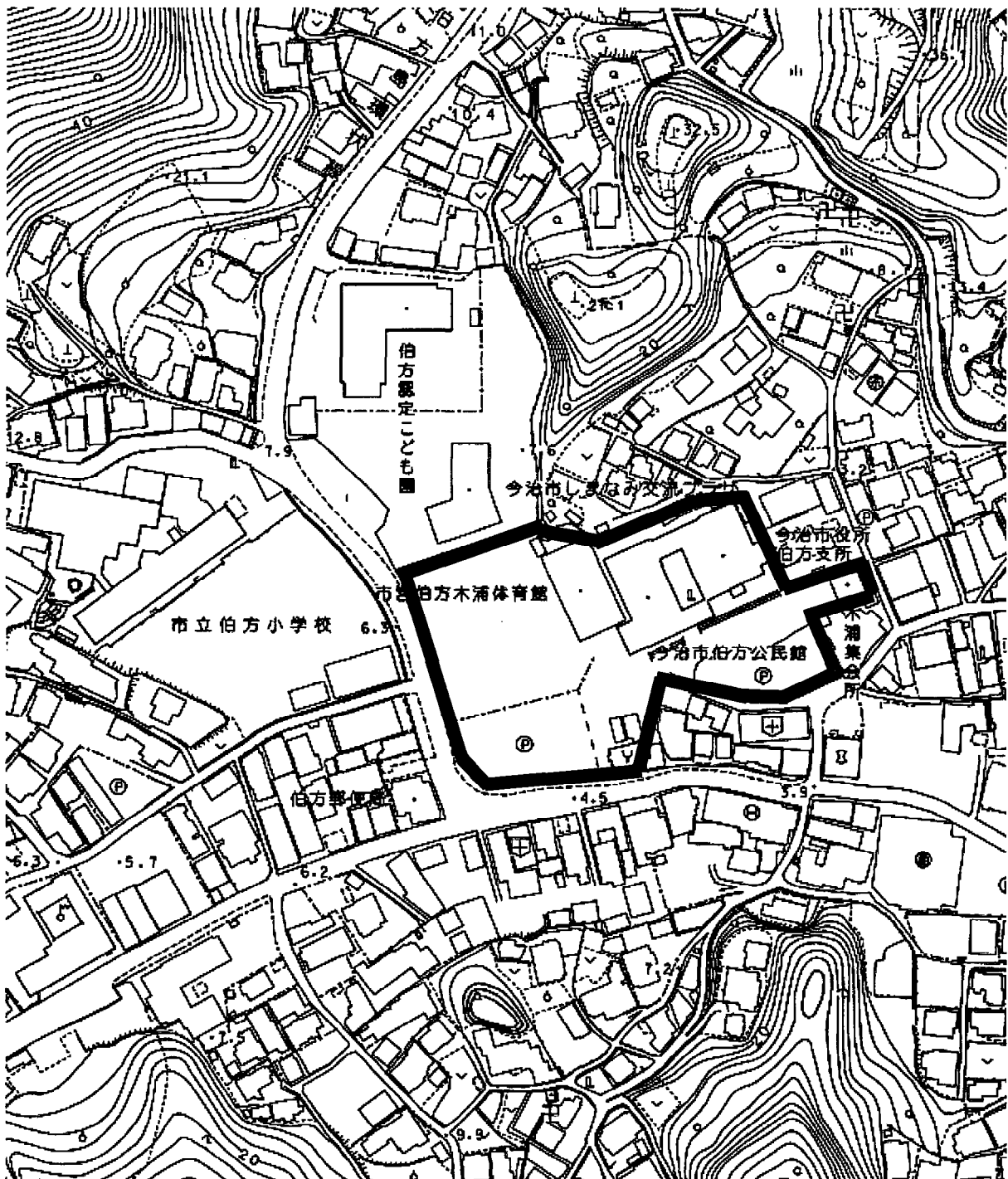

支所整備費

(単位 千円)

事業費	318,200
本工事費	318,200
事業計画期間	令和5年度～令和6年度
事業概要	しまなみ総合庁舎 鉄骨造2階建 延床面積 941.70㎡ (1階 516.75㎡、2階 424.95㎡) 建築工事 一式 電気設備工事 一式 機械設備工事 一式 舗装工事 一式 道路案内標識設置工事 一式

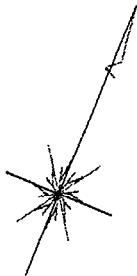

縮 尺 1 : 1 5 0 0 0 0

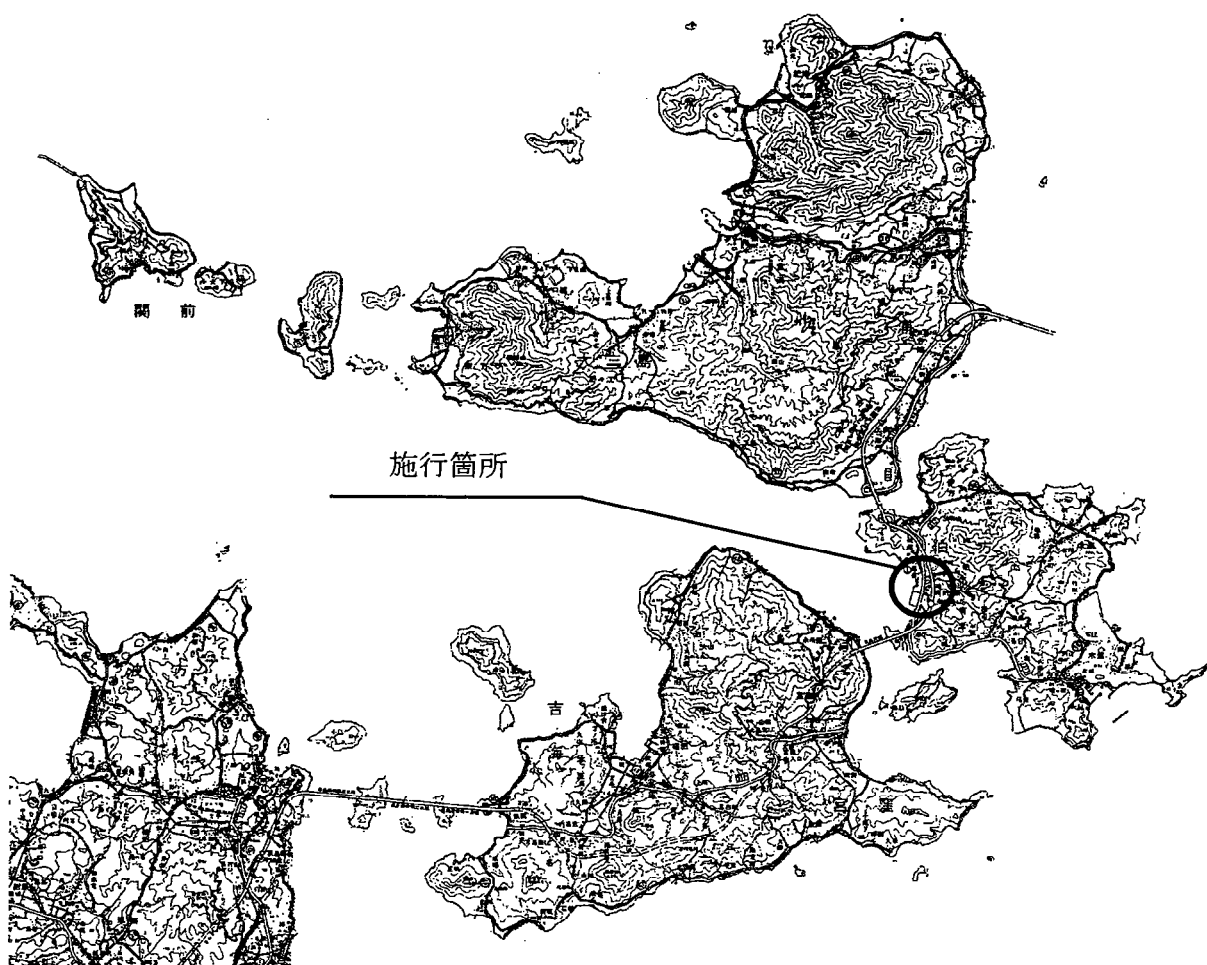



縮 尺 1 : 400

 舖裝箇所

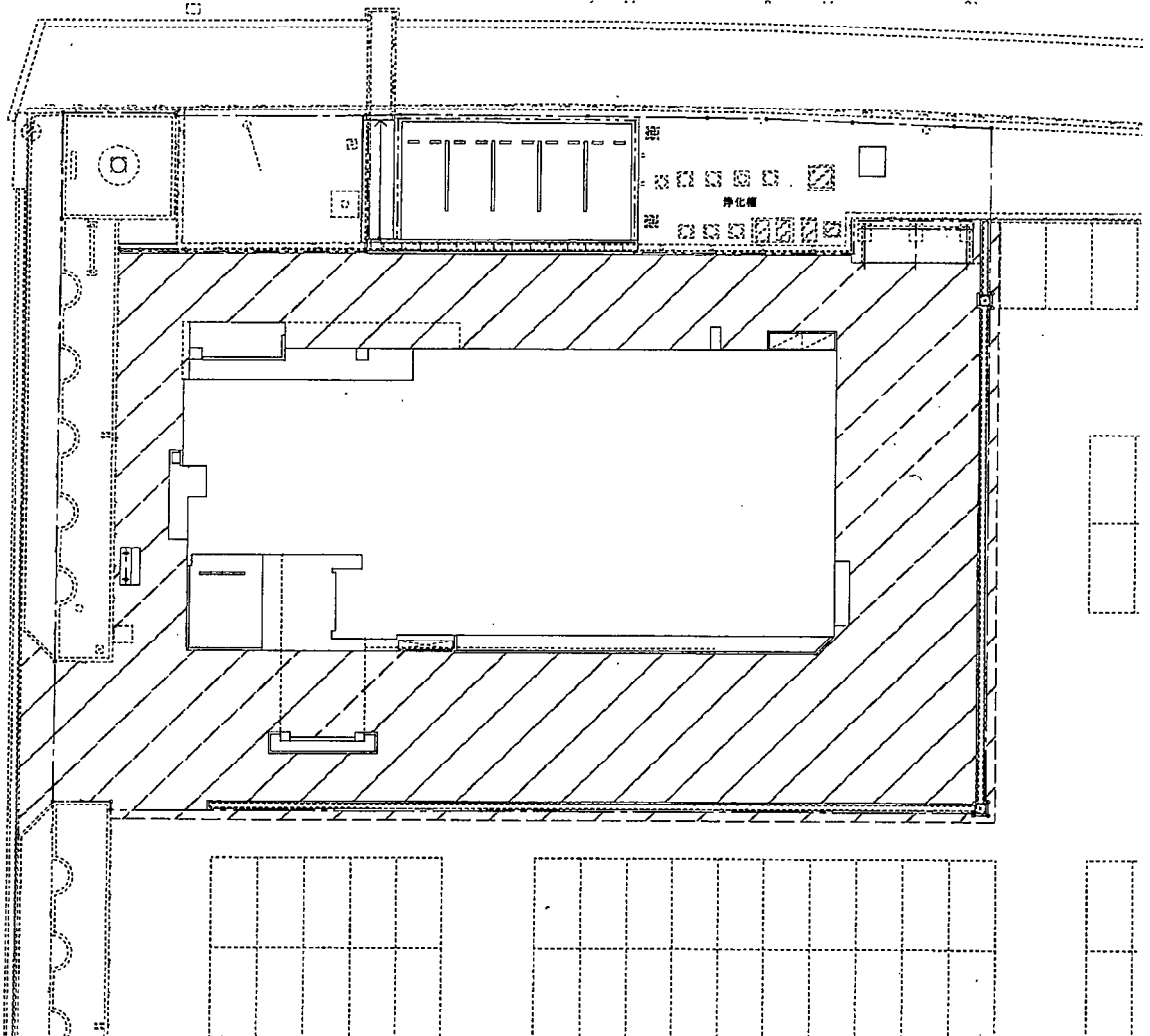

1階平面図

縮尺 1:300

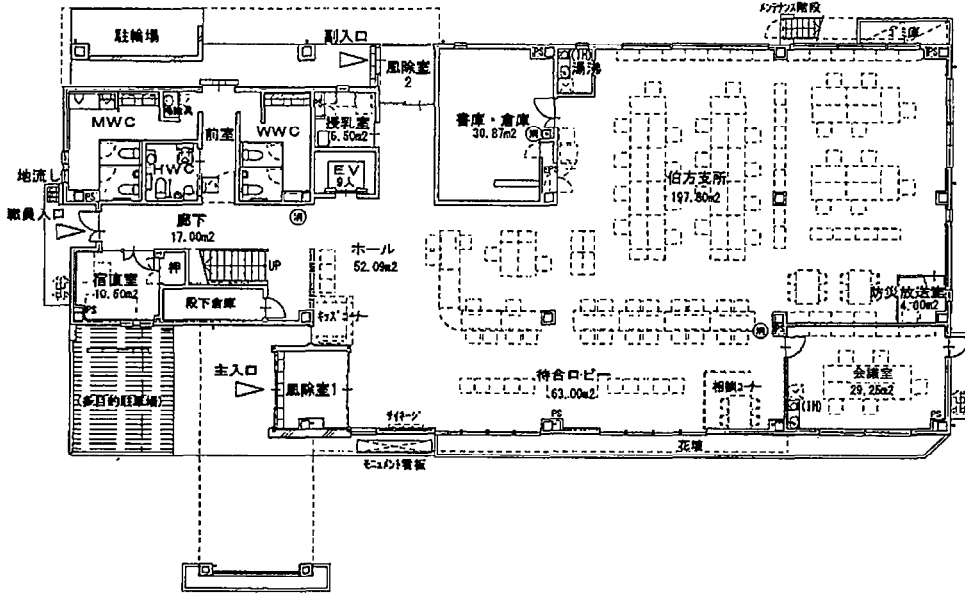

2階平面図

縮尺 1:300

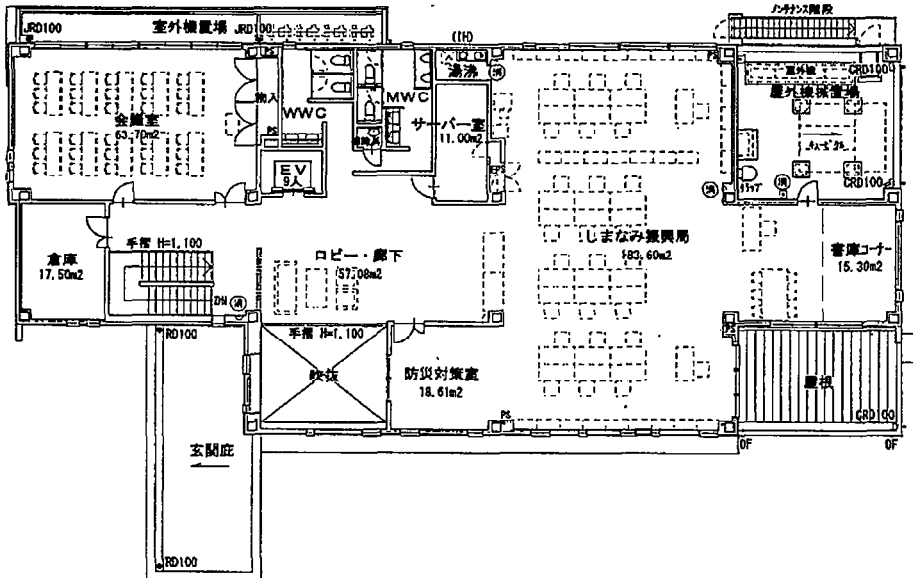

県単土地改良事業(その1)

県単土地改良事業予算総括

(単位 千円)

番号	事業区分	事業費
①	宮ヶ崎地区県単土地改良事業	8,000
②	登畑地区県単土地改良事業	8,000
③	神宮地区県単土地改良事業	8,000
	計	24,000

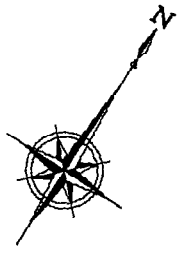

縮 尺 1 : 1 5 0 0 0 0

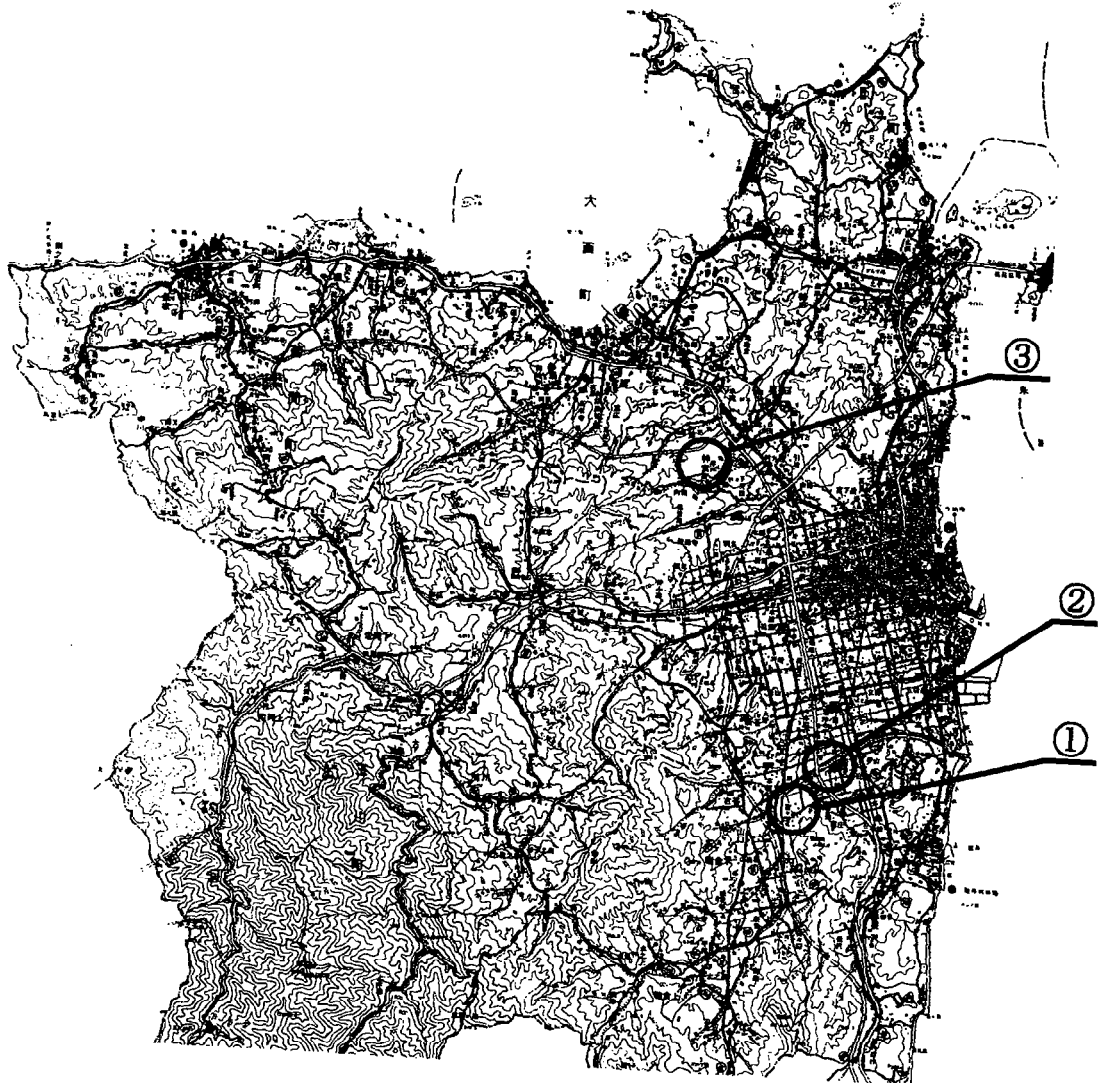

県単土地改良事業(その2)



(宮ヶ崎地区県単土地改良事業)

(単位 千円)

事業費	8,000
本工事費	8,000
事業計画期間	令和元年度～令和6年度
事業概要	舗装工 L= 284.2 m

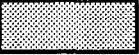

凡例

-  全体計画箇所
-  本年度施行箇所
-  過年度施行箇所

縮尺 1:5000

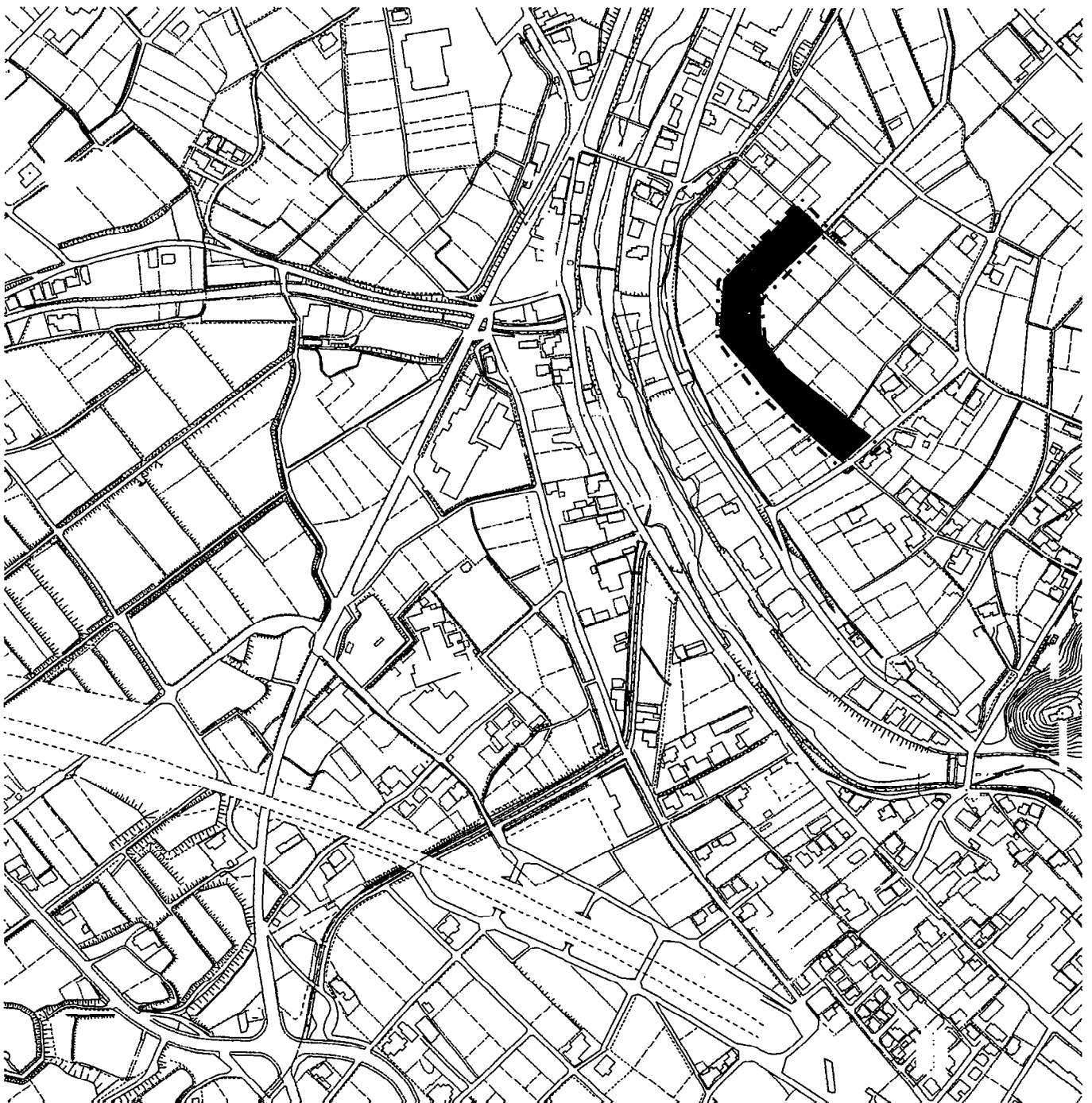

県単土地改良事業(その3)

(登畑地区県単土地改良事業)

(単位 千円)

事業費	8,000
本工事費	8,000
事業計画期間	令和6年度～令和7年度
事業概要	擁壁工 L= 63.0 m 水路工 L= 63.0 m 舗装工 A= 130.0 m ²



凡例

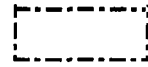

全体計画箇所



本年度施行箇所



次年度以降施行箇所

縮尺 1:5000

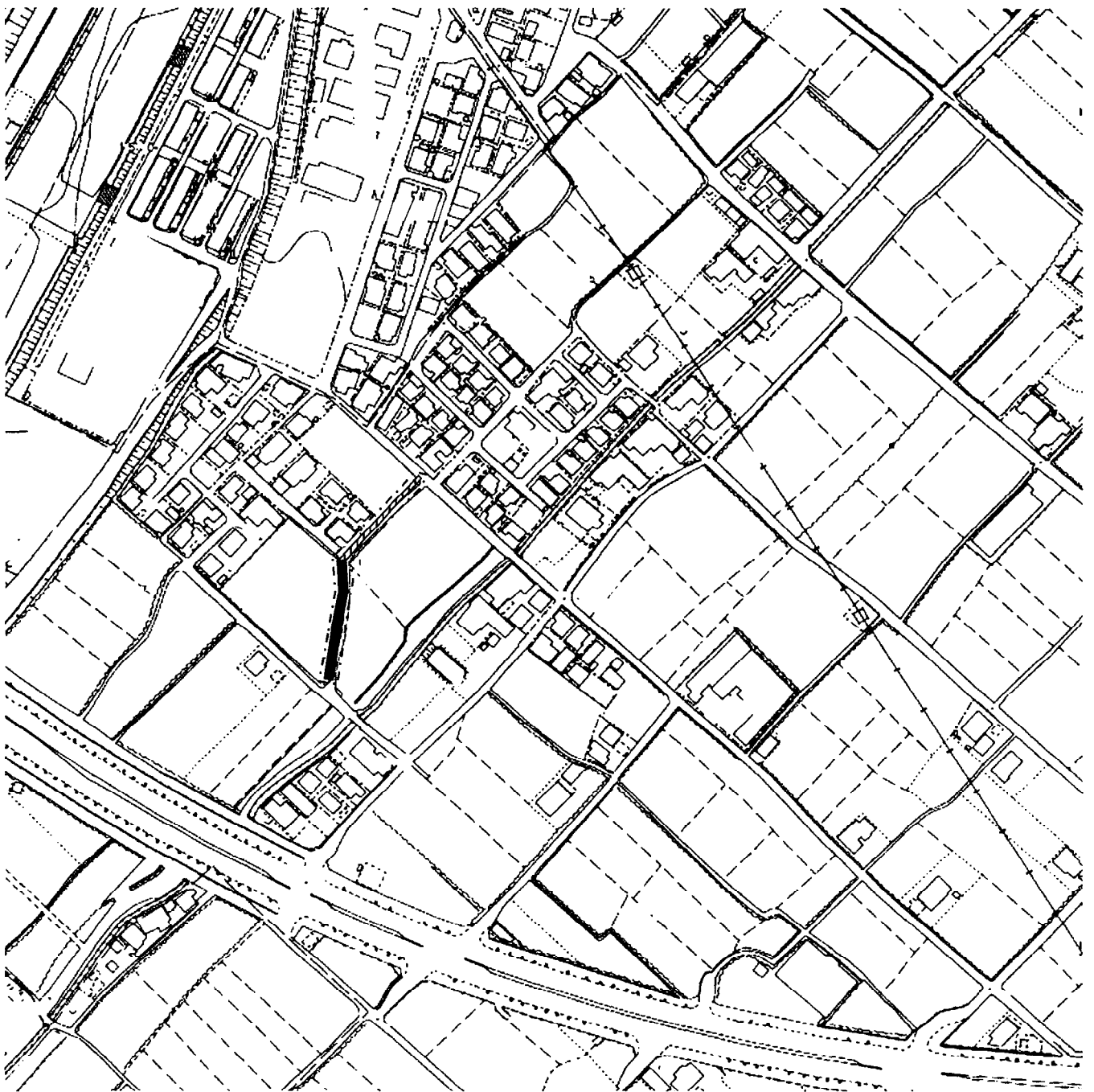

県単土地改良事業(その4)

(神宮地区県単土地改良事業)

(単位 千円)

事業費	8,000
本工事費	8,000
事業計画期間	令和6年度～令和8年度
事業概要	ブロック積工(3-00) A= 100.0 m ² 水路底打工(T=15cm) L= 40.0 m



凡例



全体計画箇所



本年度施行箇所



次年度以降施行箇所

縮尺 1:5000



老朽ため池整備事業(その1)

老朽ため池整備事業予算総括

(単位 千円)

番号	事業区分	事業費
①	江良池老朽ため池整備事業	25,811
②	大畑池老朽ため池整備事業	20,900
③	石ヶ谷池老朽ため池廃止事業	4,000
④	相谷池老朽ため池廃止事業	5,561
⑤	新堂池老朽ため池廃止事業	4,561
	計	60,833

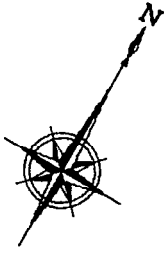

縮 尺 1 : 1 5 0 0 0 0

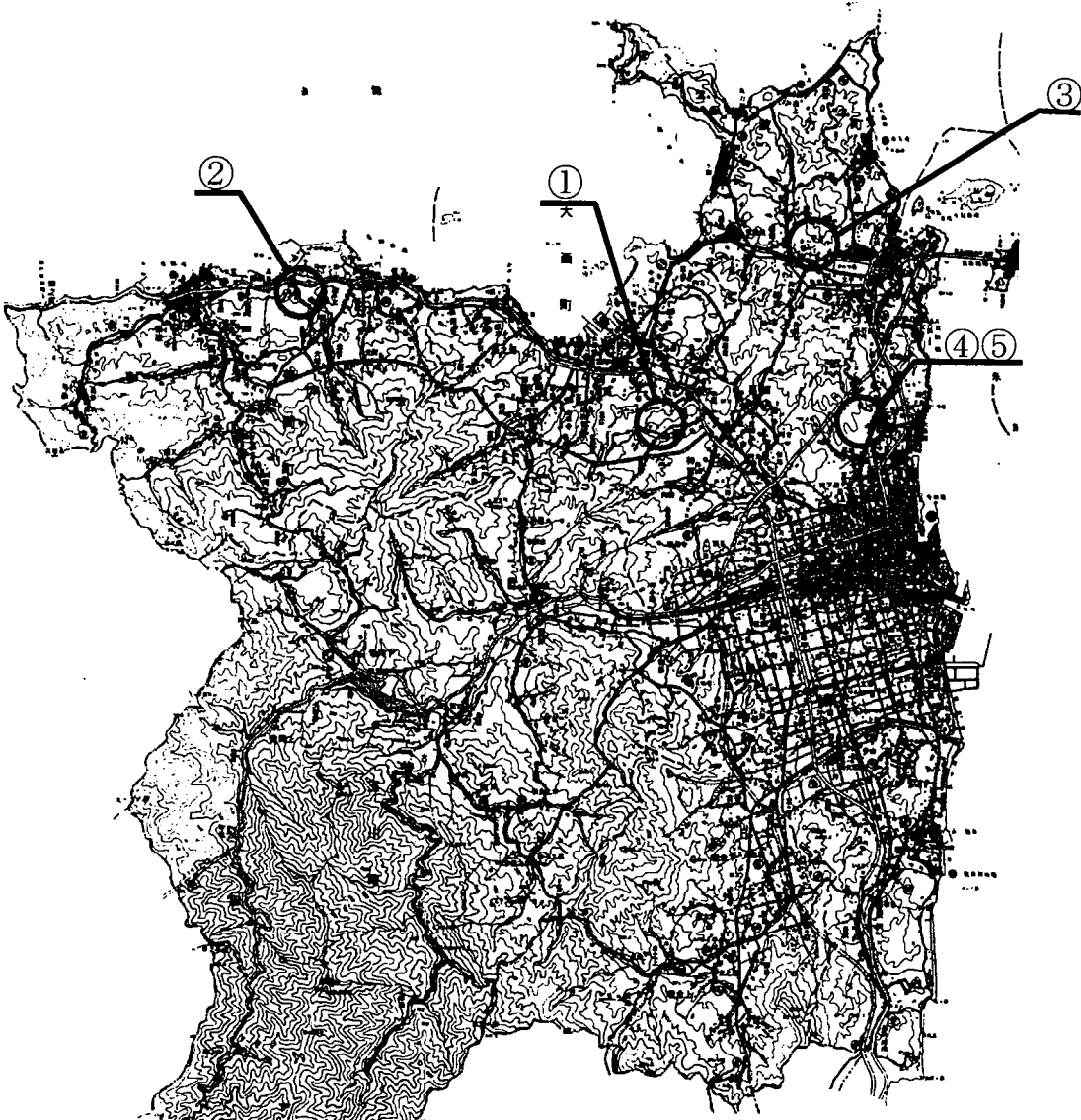

老朽ため池整備事業(その2)

(江良池老朽ため池整備事業)

(単位 千円)

事業費	25,811
本工事費	24,700
事務費	1,111
事業計画期間	令和3年度～令和6年度
事業概要	堤体工 H=4.2m L=37.0m 取水施設工 一 式 洪水吐工 一 式

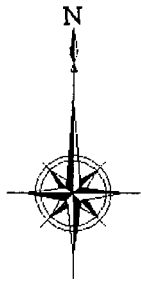

凡例



施行箇所

縮尺 1:5000

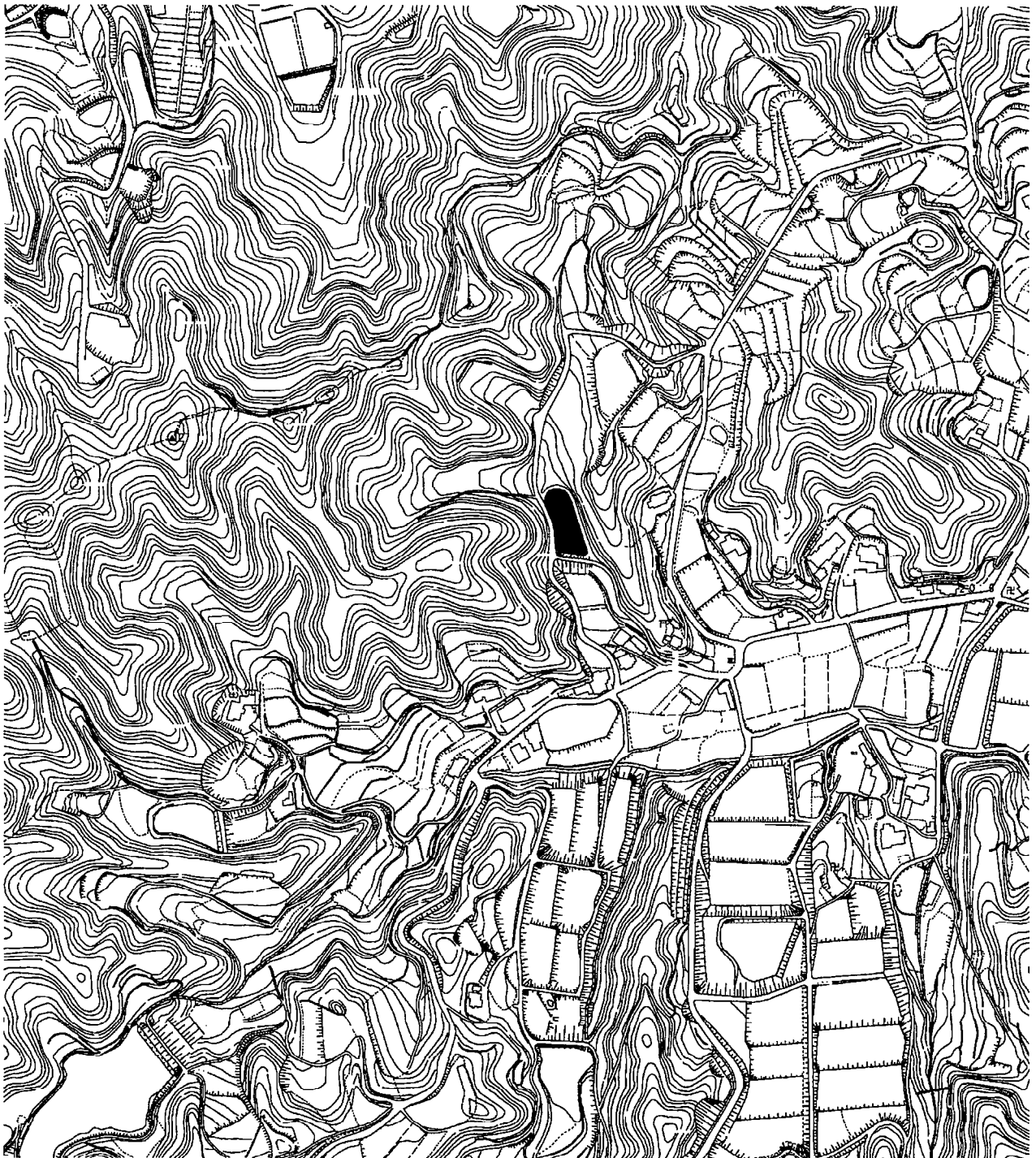

老朽ため池整備事業(その3)

(大畑池老朽ため池整備事業)

(単位 千円)

事業費	20,900
測量及び試験費	20,000
事務費	900
事業計画期間	令和6年度～令和8年度
事業概要	調査設計 一式



凡例



施行箇所

縮尺 1:5000



老朽ため池整備事業(その4)

(石ヶ谷池老朽ため池廃止事業)

(単位 千円)

事業費	4,000
本工事費	4,000
事業計画期間	令和4年度～令和7年度
事業概要	ため池廃止工 一式



凡例



施行箇所

縮尺 1:5000

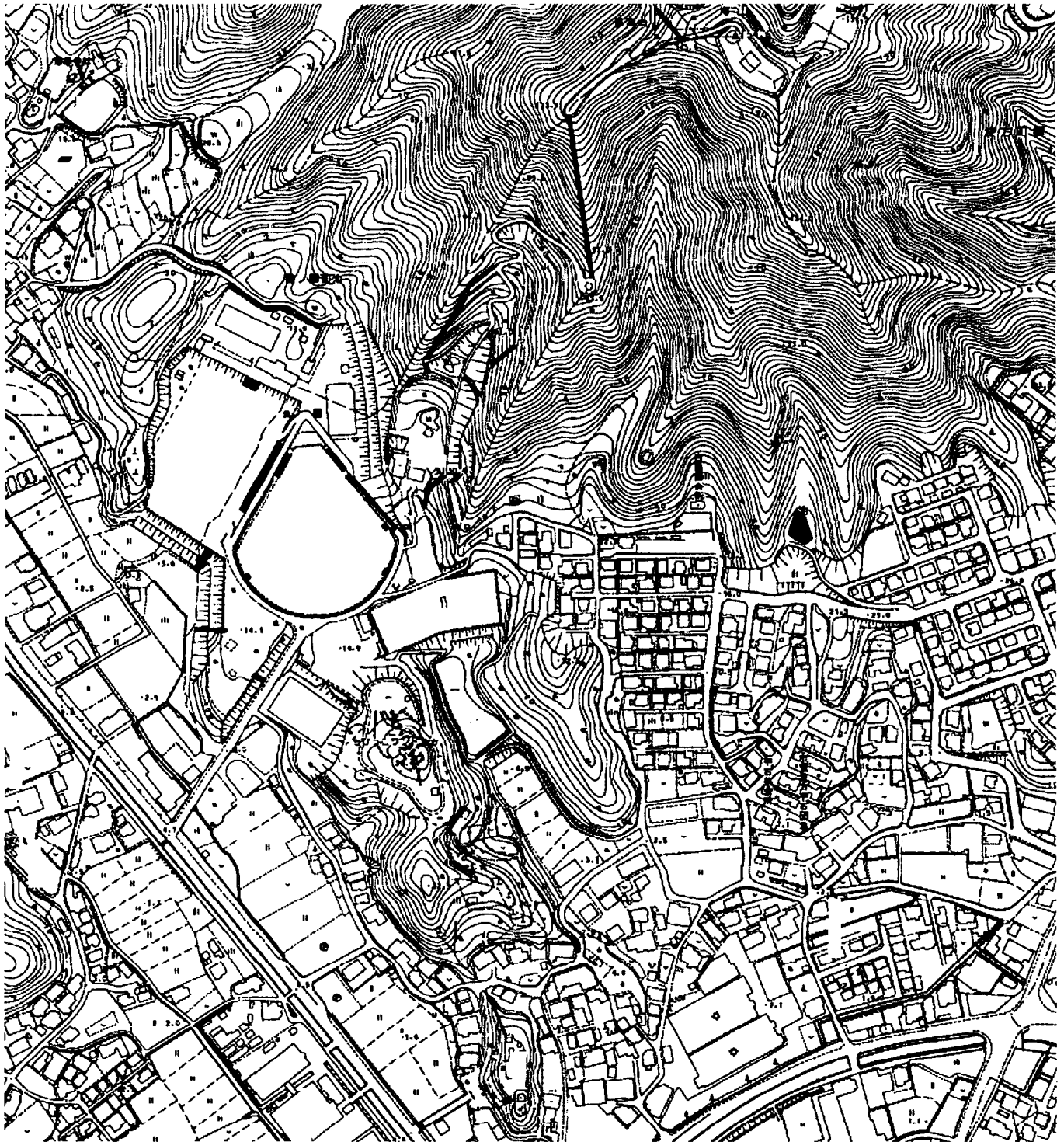

老朽ため池整備事業(その5)

(相谷池老朽ため池廃止事業)

(単位 千円)

事業費	5,561
測量及び試験費	5,561
事業計画期間	令和6年度～令和10年度
事業概要	実施計画策定 一式 環境概査業務 一式



凡例

■ 施行箇所

縮尺 1:5000

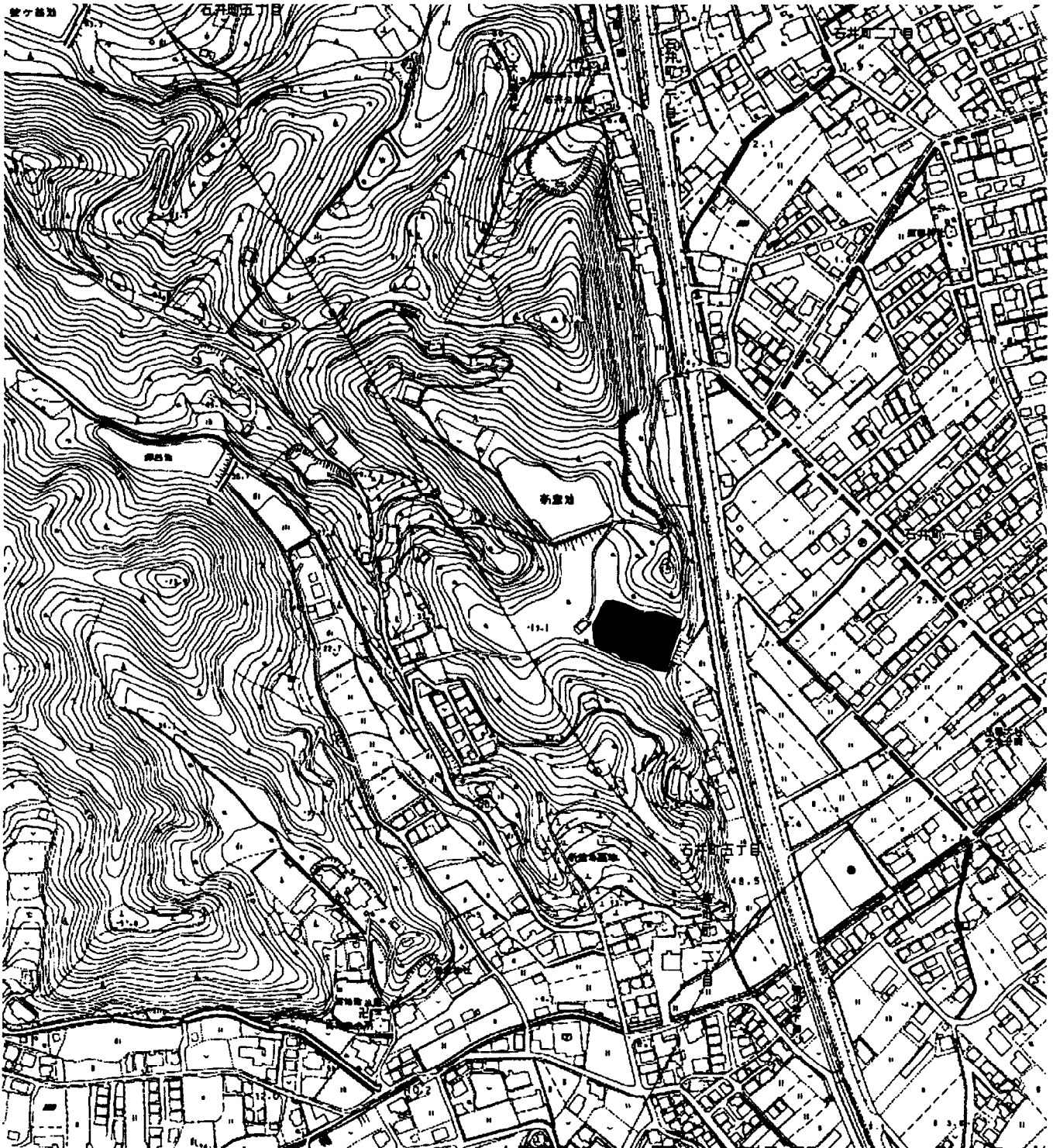

老朽ため池整備事業(その6)

(新堂池老朽ため池廃止事業)

(単位 千円)

事業費	4,561
測量及び試験費	4,561
事業計画期間	令和6年度～令和10年度
事業概要	実施計画策定 一式 環境概査業務 一式



凡例



施行箇所

縮尺 1:5000



林道管理費

(林道五葉本谷線機能回復事業)

(単位 千円)

事業費	13,250
本工事費	13,000
事務費	250
事業計画期間	平成30年度～令和7年度
事業概要	林道五葉本谷線改良工事 施工延長 L= 51.5 m 法面保護工 A= 700.0 m ²

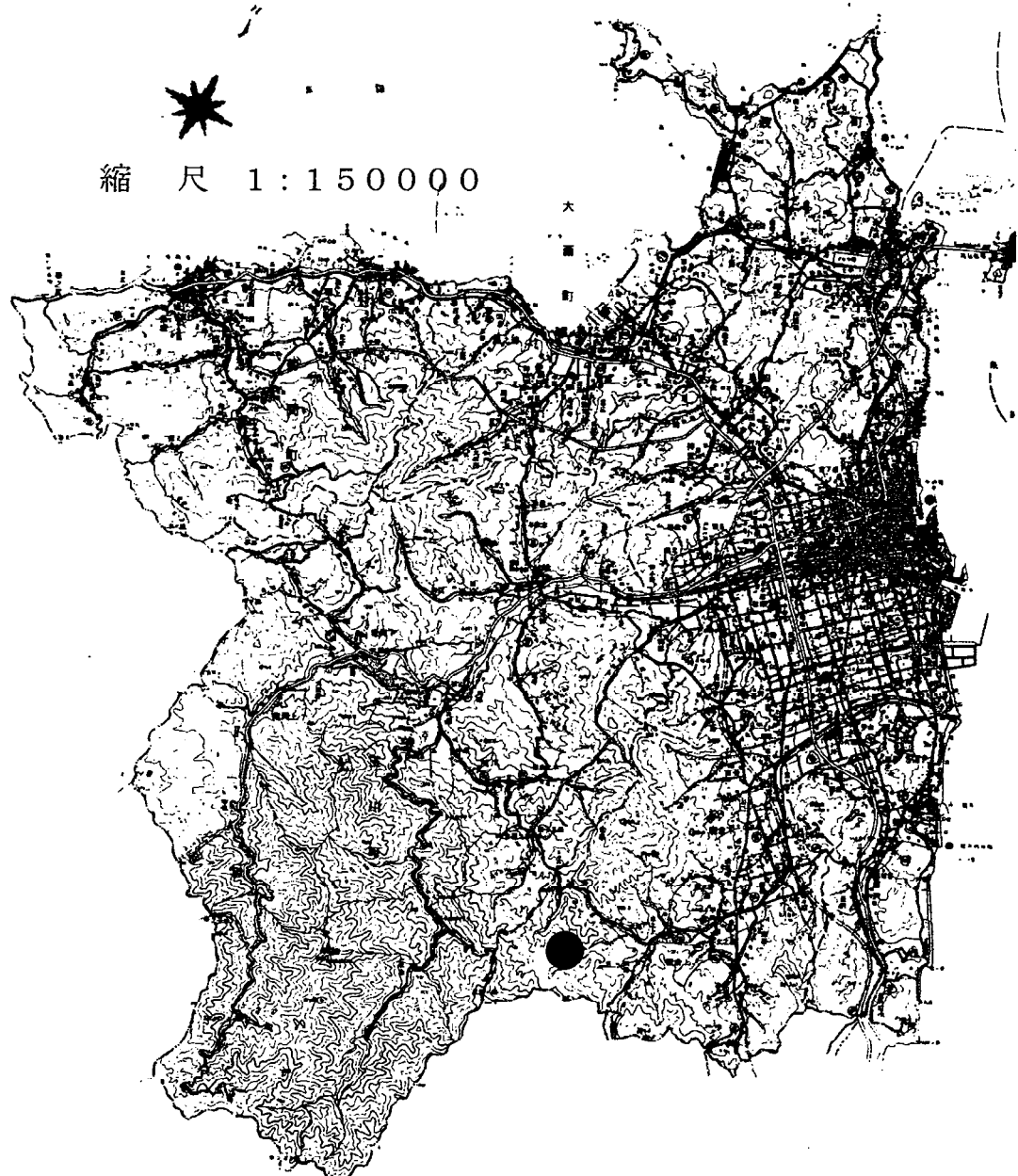

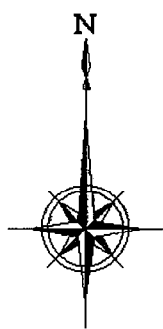

凡 例



全体計画箇所



本年度施行箇所



過年度施行箇所

縮 尺 1 : 10000

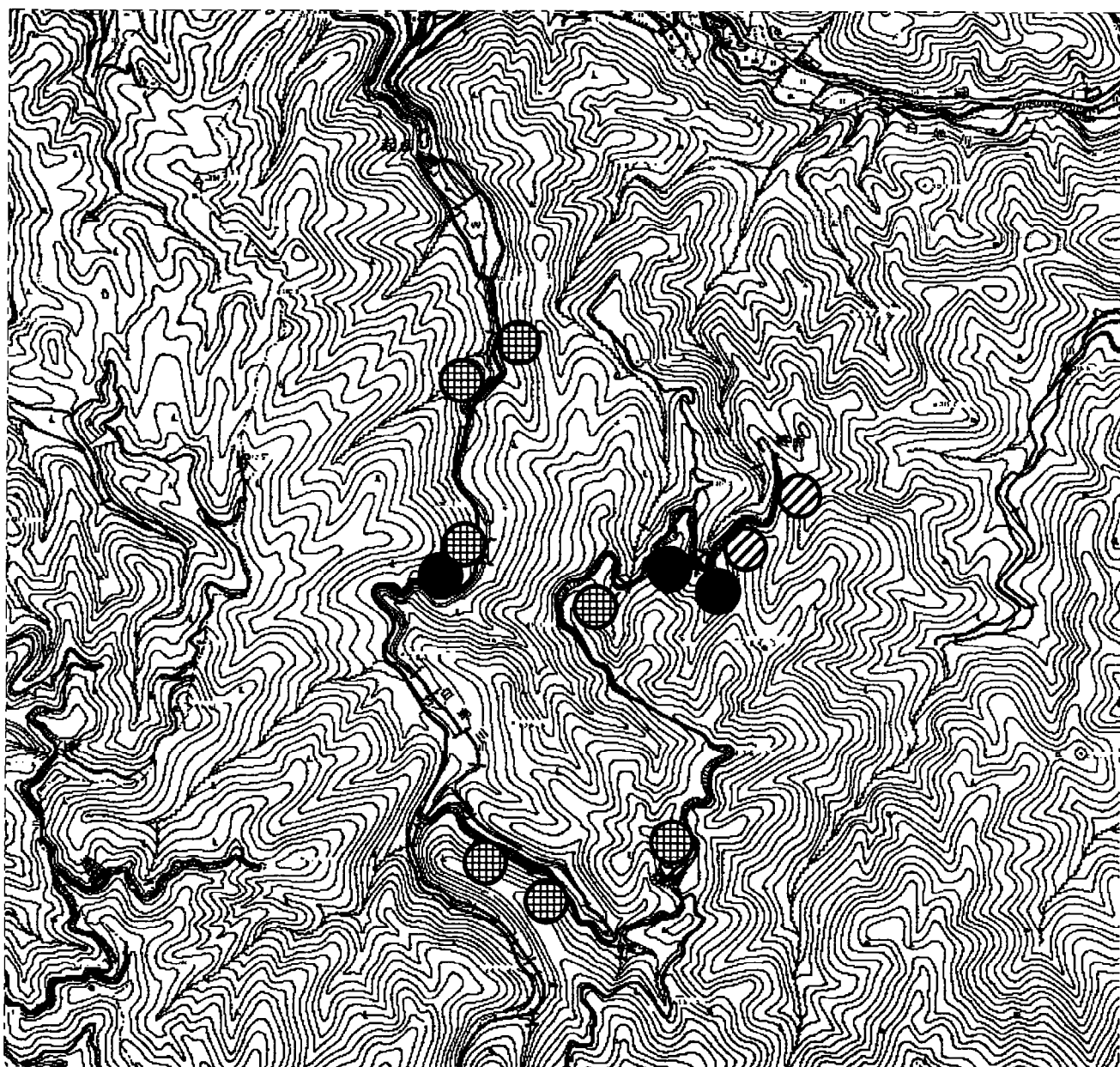

治山事業

(治山施設整備事業)

(単位 千円)

事業費	18,050
本工事費	17,300
移転補償費	750
事業計画期間	令和5年度～令和6年度
事業概要	波方樋口宮脇団地沈砂池設置工事 沈砂池 N= 1 箇所 水道移設費等 N= 1 式

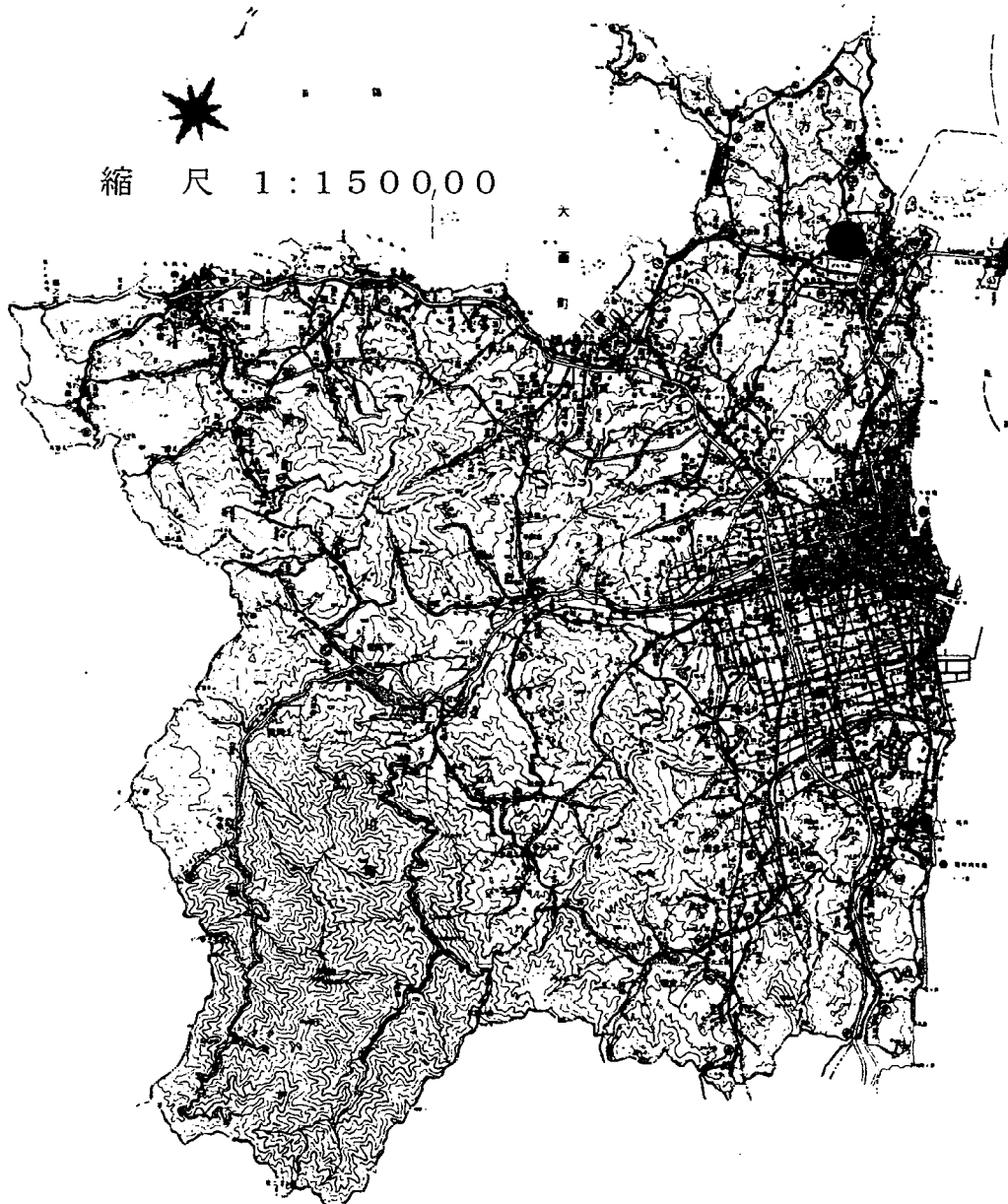

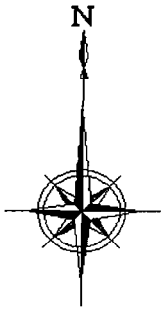

凡例



本年度施行箇所

縮尺 1 : 1000

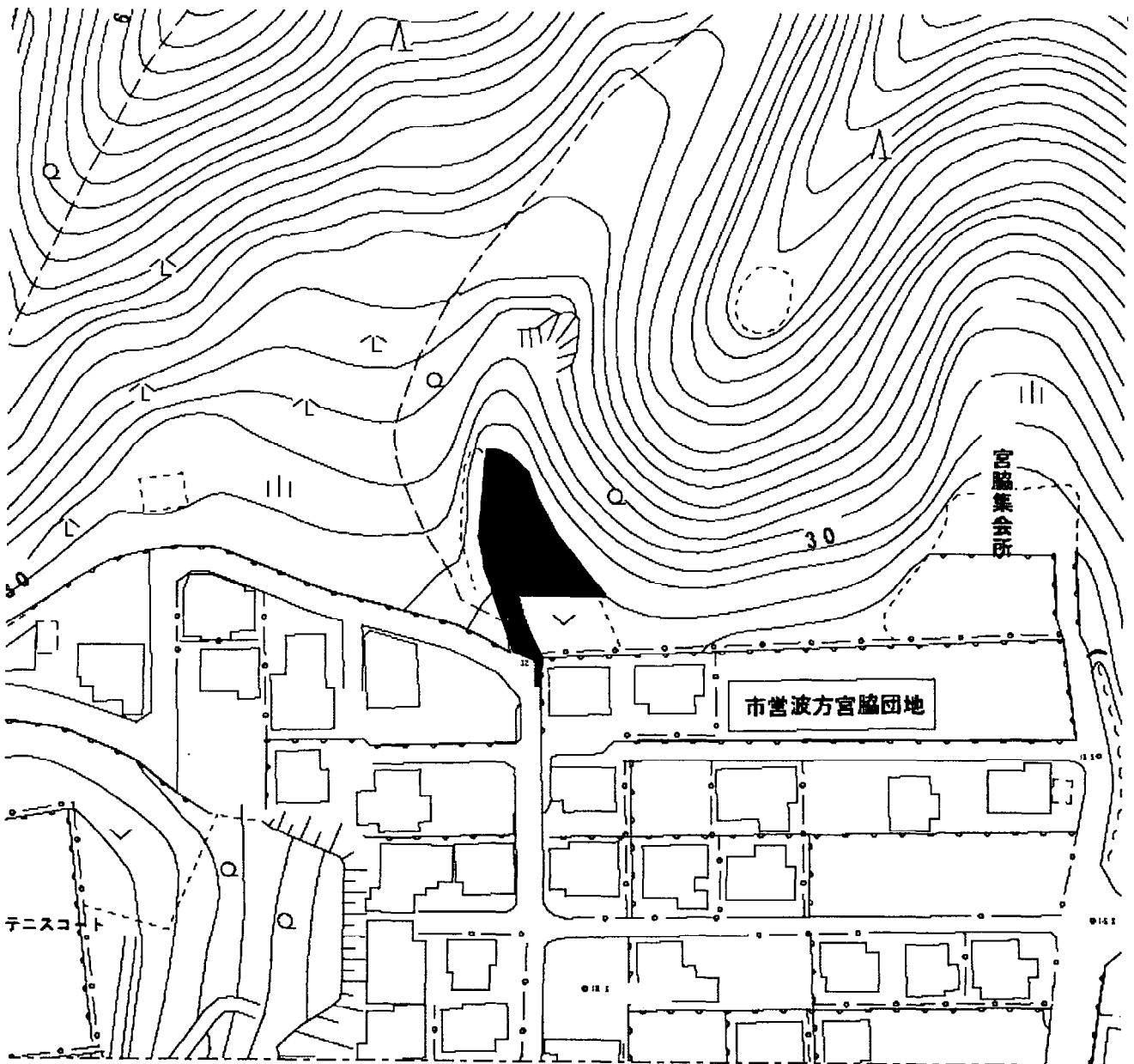

増殖場整備事業

(単位 千円)

事業費	20,700
本工事費	20,000
事務費	700
事業計画期間	令和5年度～令和9年度
事業概要	保護育成礁 一式 伯方地区 製作・設置工 20基

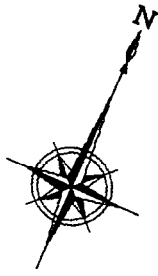

凡例



本年度施行箇所

縮尺 1:150000

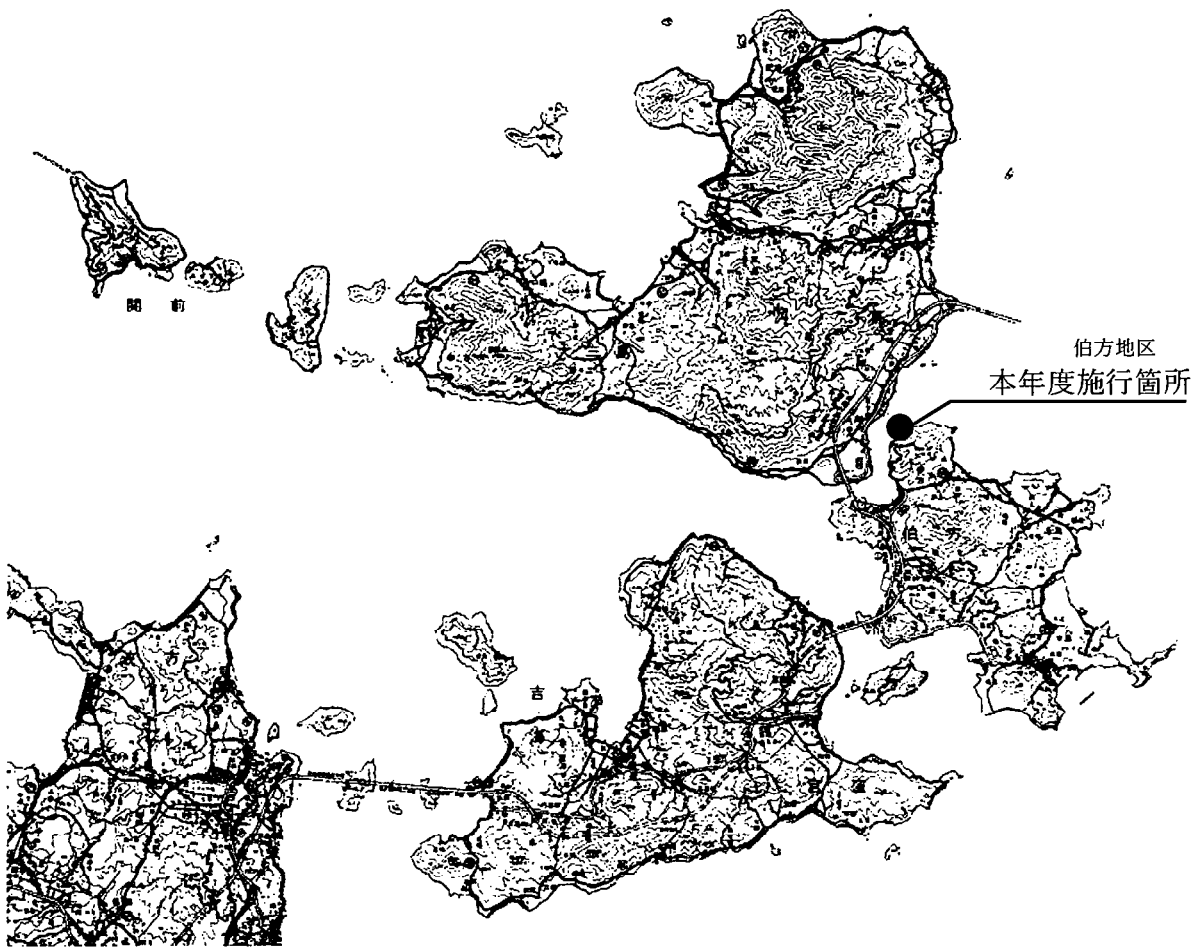

漁港建設事業(その1)

漁港建設事業予算総括

(単位 千円)

番号	事業区分	事業費
①	棕名漁港海岸津波・高潮危機管理対策緊急事業	19,740
②	友浦漁港海岸津波・高潮危機管理対策緊急事業	8,610
③	口総漁港海岸津波・高潮危機管理対策緊急事業	10,500
④	台漁港海岸津波・高潮危機管理対策緊急事業	18,900
⑤	口総漁港漁村再生交付金事業	67,500
⑥	宮窪漁港漁港施設機能強化事業	67,200
⑦	来島漁港漁港機能増進事業	23,100
⑧	宗方漁港漁港機能増進事業	23,100
	計	238,650

縮 尺 1 : 1 5 0 0 0 0

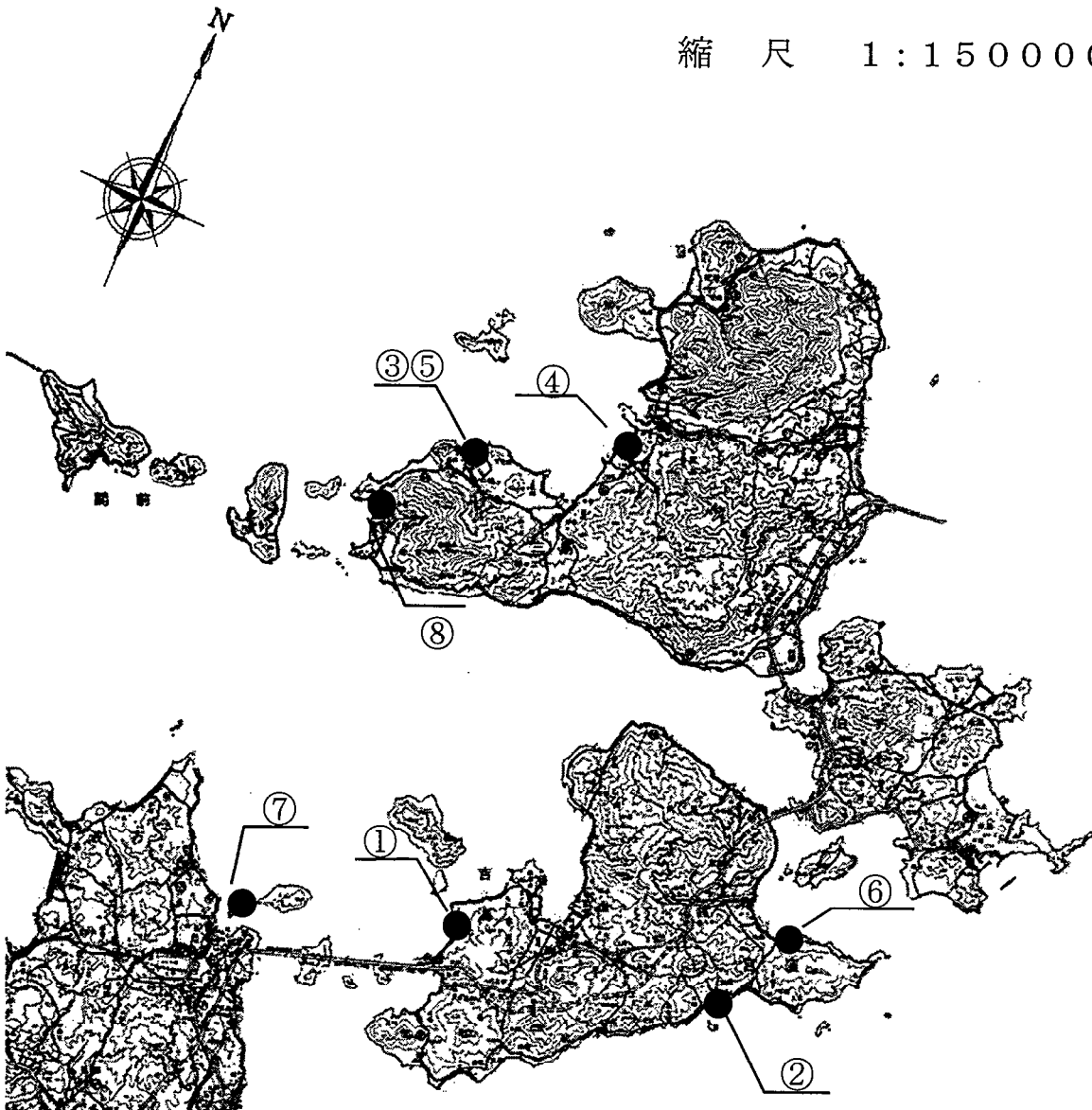

漁港建設事業(その2)

(棕名漁港海岸津波・高潮危機管理対策緊急事業)

(単位 千円)

事業費	19,740
本工事費	18,800
事務費	940
事業計画期間	令和3年度～令和6年度
事業概要	胸壁設置工 L=215m

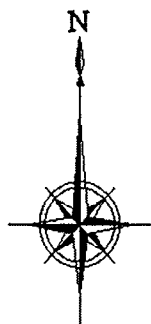

凡 例



全体計画箇所



本年度施行箇所

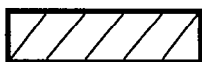

過年度施行箇所

縮 尺 1 : 2 5 0 0



漁港建設事業(その3)

(友浦漁港海岸津波・高潮危機管理対策緊急事業)

(単位 千円)

事業費	8,610
本工事費	8,200
事務費	410
事業計画期間	令和3年度～令和9年度
事業概要	護岸改良工 L=50m



凡 例

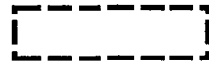

全体計画箇所



本年度施行箇所

縮 尺 1 : 2 5 0 0



漁港建設事業(その4)

(口総漁港海岸津波・高潮危機管理対策緊急事業)

(単位 千円)

事業費	10,500
本工事費	10,000
事務費	500
事業計画期間	令和3年度～令和6年度
事業概要	樋門改良工 N=2基

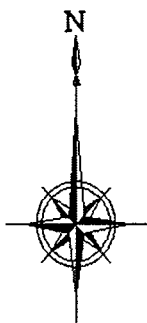

凡 例

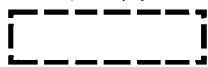

全体計画箇所



本年度施行箇所

縮 尺 1 : 2 5 0 0

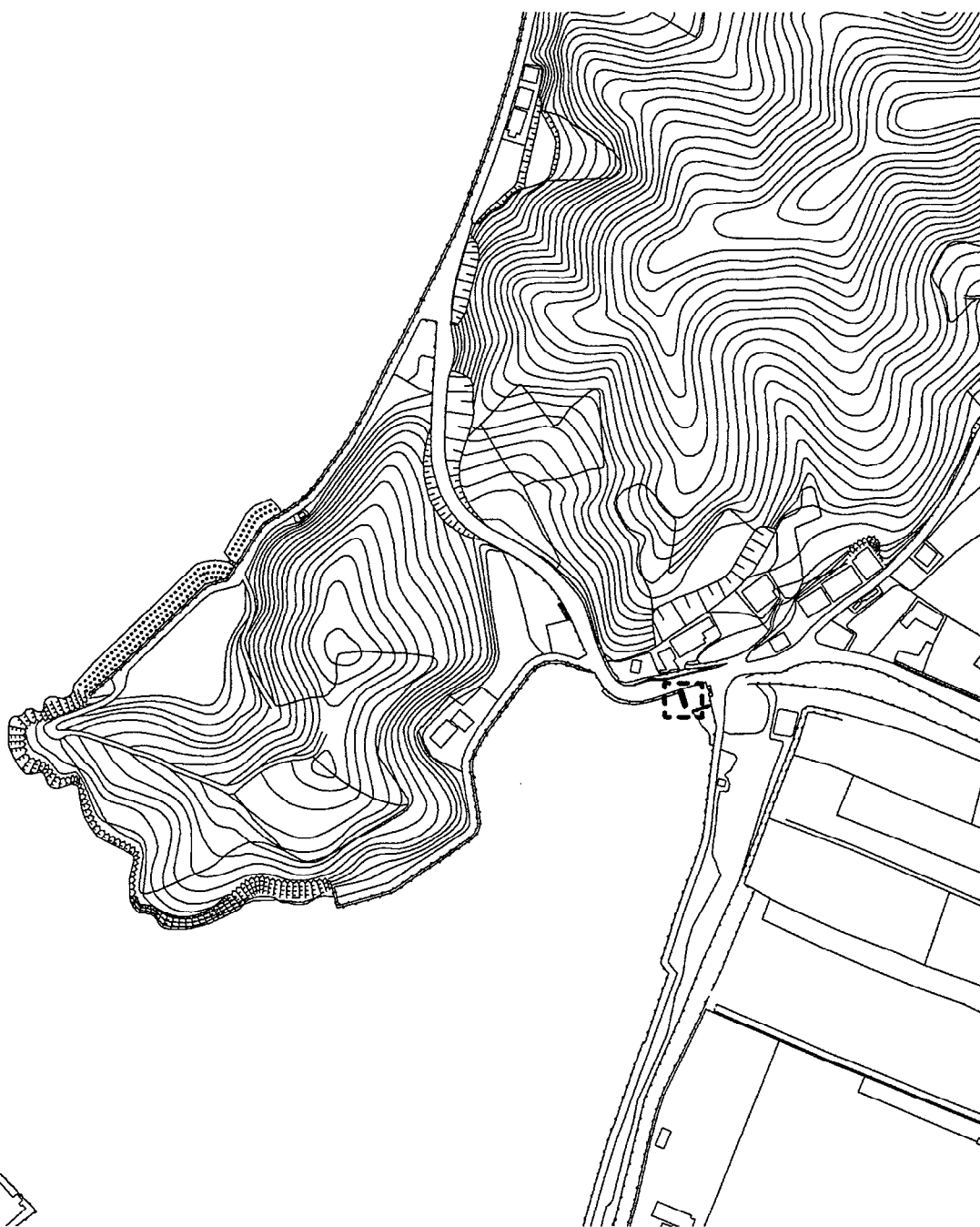

漁港建設事業(その5)

(台漁港海岸津波・高潮危機管理対策緊急事業)

(単位 千円)

事業費	18,900
本工事費	15,000
測量及び試験費	3,000
事務費	900
事業計画期間	令和3年度～令和6年度
事業概要	陸閘改良工 詳細設計委託
	N=1基 一式

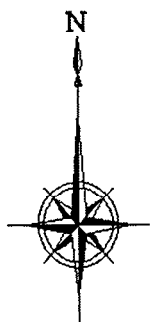

- 凡 例
- 全体計画箇所
 - 本年度施行箇所

縮 尺 1 : 2 5 0 0



漁港建設事業(その6)

(口総漁港漁村再生交付金事業)

(単位 千円)

事業費	67,500
本工事費	65,000
事務費	2,500
事業計画期間	令和元年度～令和6年度
事業概要	防波堤設置 L=88m 物揚場補修 L=118m 泊地浚渫工 A=1,100㎡ 泊地浚渫工 V=2,800㎥



凡例

 全体計画箇所

 本年度施行箇所

 過年度施行箇所

縮尺 1:5000

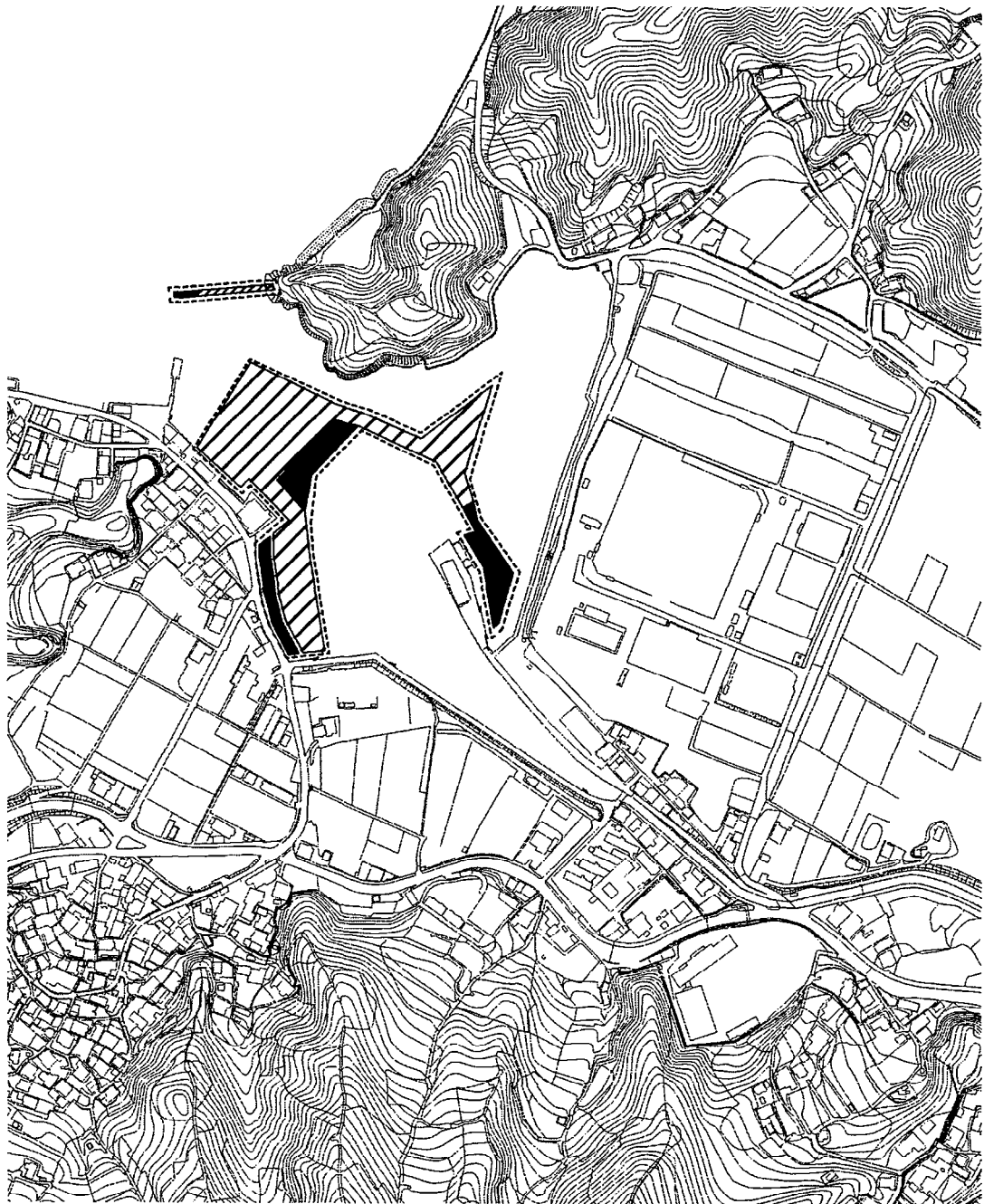

漁港建設事業(その7)

(宮窪漁港漁港施設機能強化事業)

(単位 千円)

事業費	67,200
本工事費	50,000
測量及び試験費	14,000
事務費	3,200
事業計画期間	令和5年度～令和8年度
事業概要	護岸改良工 L=10m 詳細設計委託 一式



凡例

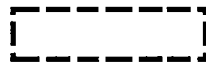

全体計画箇所



本年度施行箇所

縮尺 1:2500

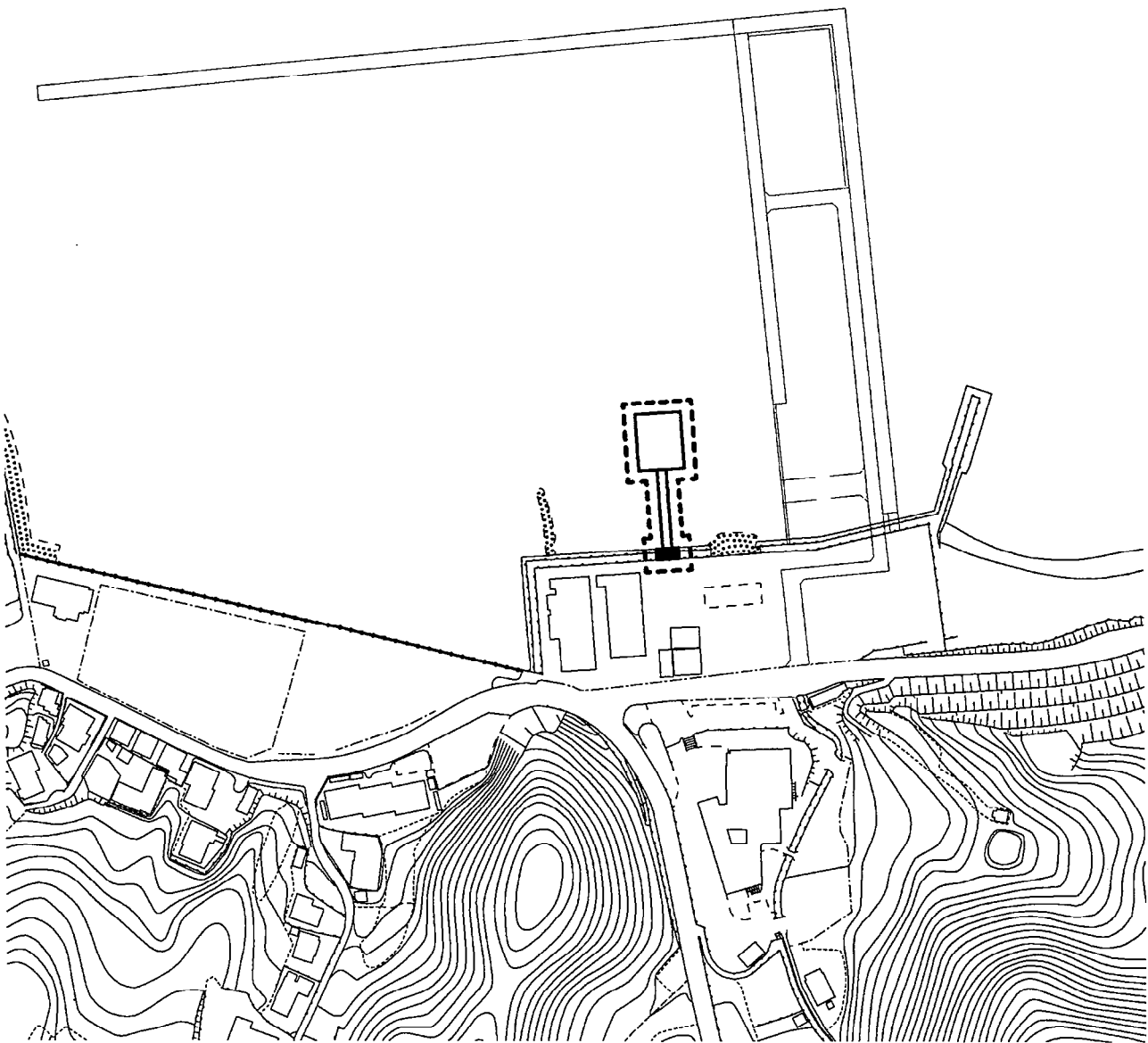

漁港建設事業(その8)

(来島漁港漁港機能増進事業)

(単位 千円)

事業費	23,100
本工事費	22,000
事務費	1,100
事業計画期間	令和6年度
事業概要	電気防食 N=8本 連絡橋塗装塗替 A=260㎡



- 凡例
- 全体計画箇所
 - 本年度施行箇所

縮尺 1:2000

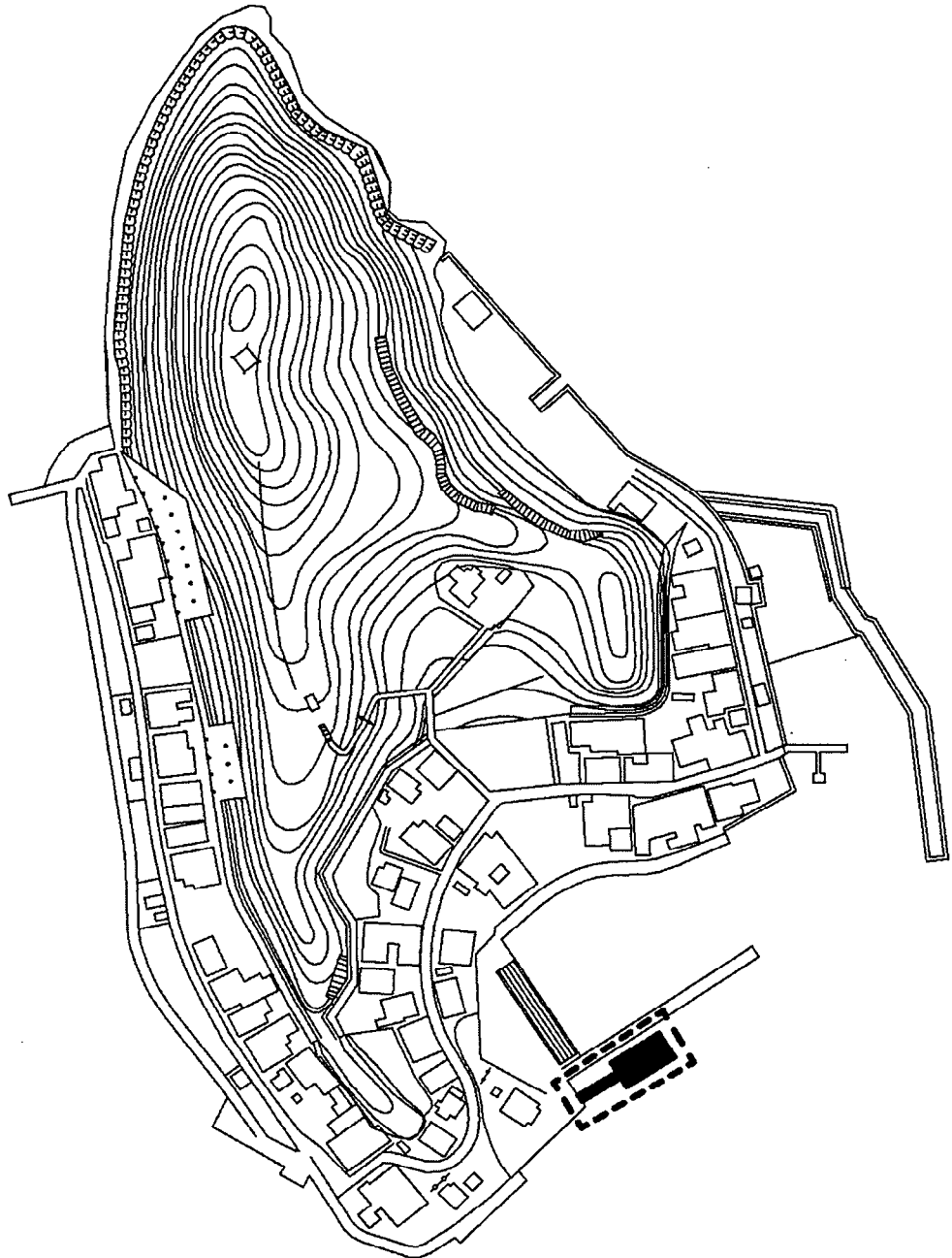

漁港建設事業(その9)

(宗方漁港漁港機能増進事業)

(単位 千円)

事業費	23,100
本工事費	22,000
事務費	1,100
事業計画期間	令和6年度
事業概要	連絡橋塗装塗替 A=760㎡



- 凡 例
- 全体計画箇所
 - 本年度施行箇所

縮 尺 1 : 2 5 0 0



公共道路改良事業(その1)

公共道路改良事業予算総括

(単位 千円)

番号	事業区分	事業費
①	大浜糸山線道路改良事業	21,000
②	今治駅高橋線道路改良事業	32,900
③	高地延喜線道路改良事業	166,950
④	今治駅西側線外道路改良事業	10,500
⑤	鴨部線道路改良事業	63,500
⑥	別名矢田線道路改良事業	40,150
⑦	高地山方線道路改良事業	17,900
⑧	里天王1号線道路改良事業	13,000
⑨	用開南線道路改良事業	11,000
⑩	菊間吉田線道路改良事業	18,000
⑪	池原線道路改良事業	6,000
	計	400,900

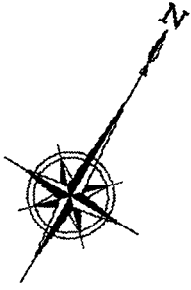

縮 尺 1 : 1 5 0 0 0 0

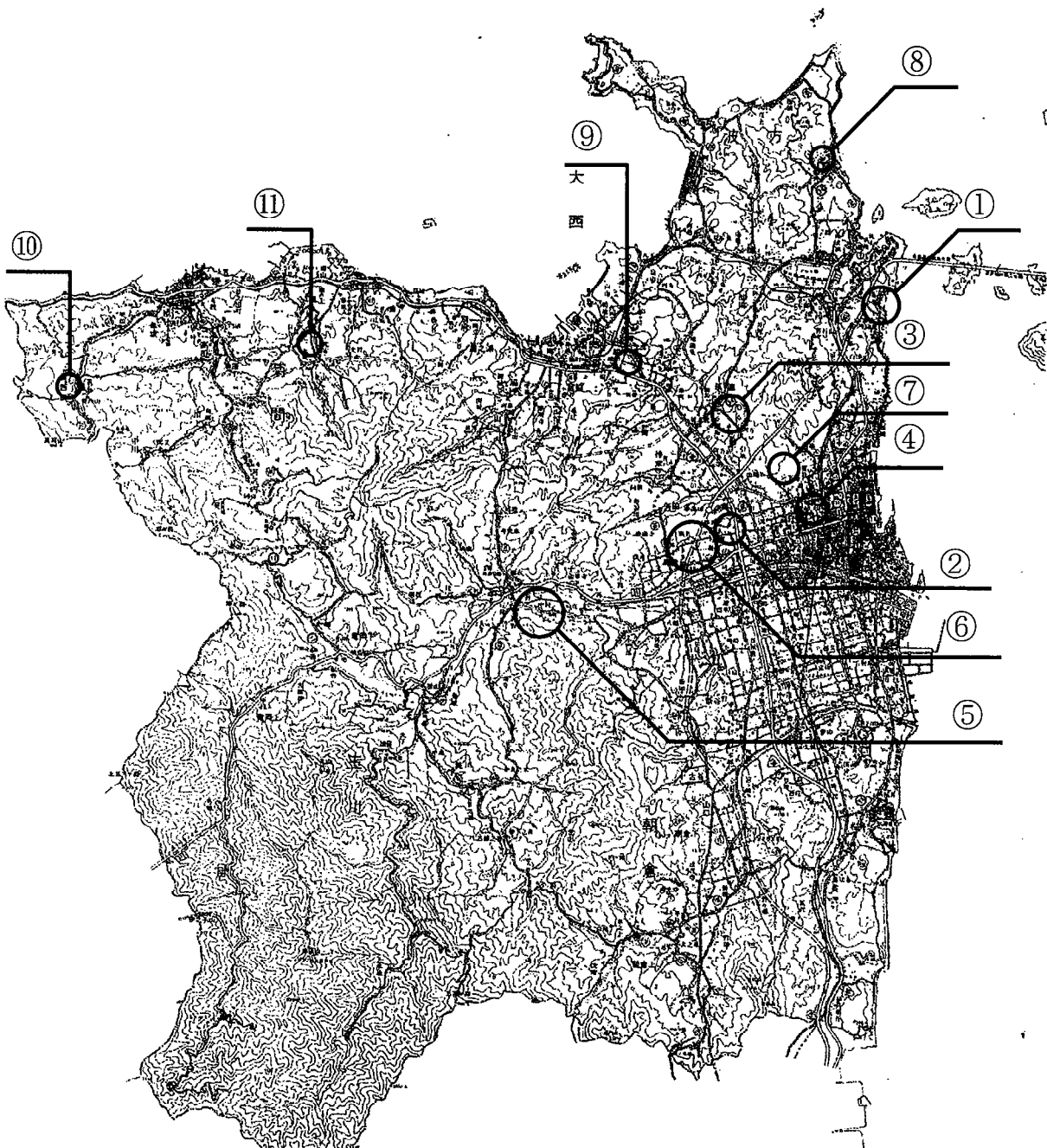

公共道路改良事業(その2)

(大浜糸山線道路改良事業)

(単位 千円)

事業費	21,000
本工事費	20,000
事務費	1,000
事業計画期間	平成26年度～令和8年度
事業概要	施工延長 L= 130.0 m 道路改良工 一式



凡例



全体計画箇所



本年度施行箇所

縮尺 1:5000

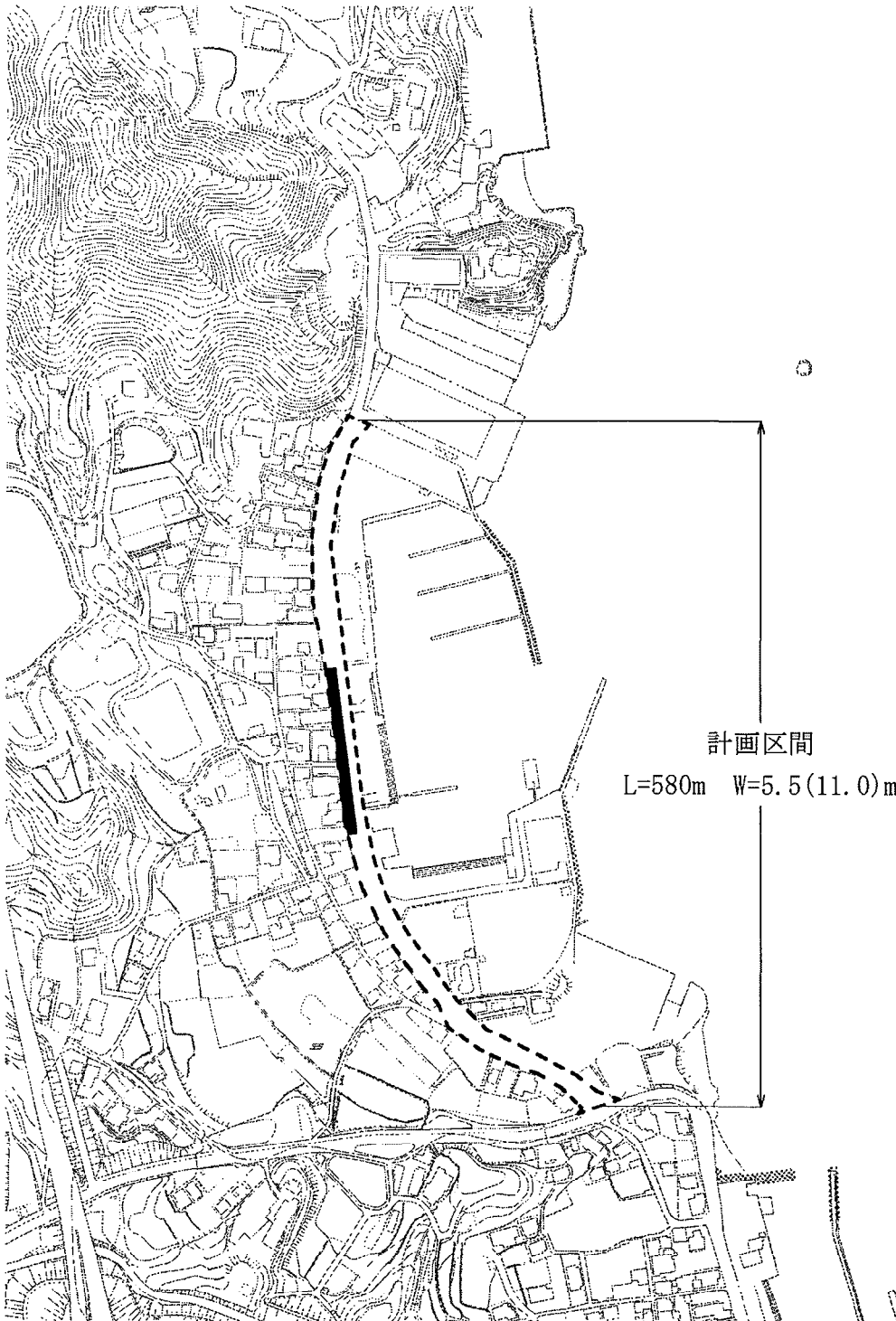

公共道路改良事業(その3)

(今治駅高橋線道路改良事業)

(単位 千円)

事業費	32,900
測量及び試験費	1,400
用地費及び補償費	30,000
事務費	1,500
事業計画期間	平成27年度～令和10年度
事業概要	建物調査委託 一式 用地購入 一式 移転補償 一式

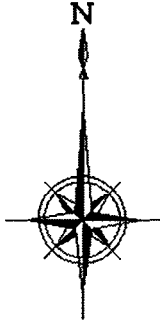

凡例



全体計画箇所



用地買収・補償予定箇所

縮尺 1:5000

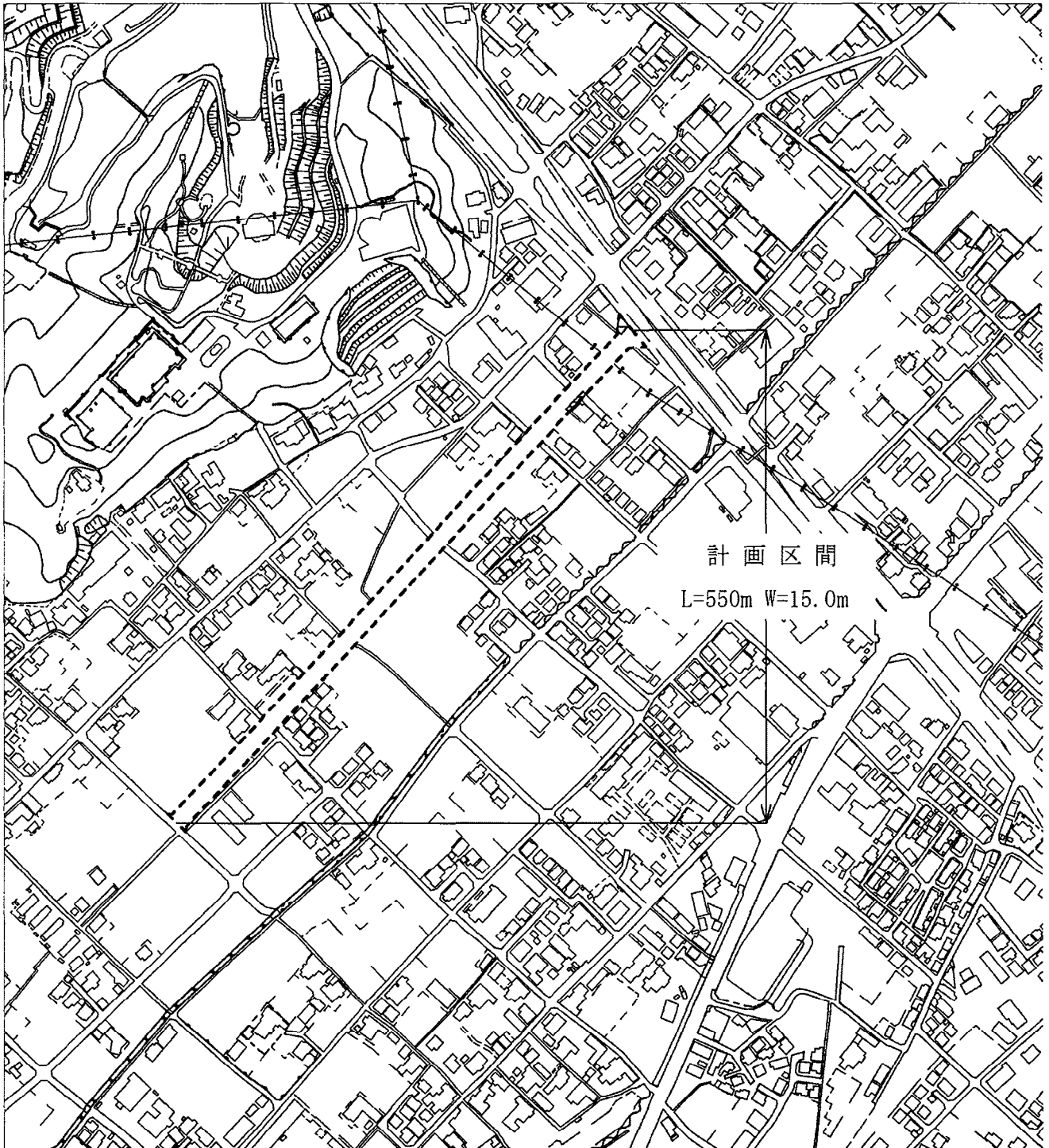

公共道路改良事業(その4)

(高地延喜線道路改良事業)

(単位 千円)

事業費	166,950
本工事費	161,000
測量及び試験費	250
事務費	5,700
事業計画期間	平成26年度～令和10年度
事業概要	<div style="text-align: right; padding-right: 20px;"> 施工延長 L= 130.0 m 道路改良工 一式 土質調査委託 一式 </div>



凡例

全体計画箇所

本年度施行箇所

縮尺 1:5000

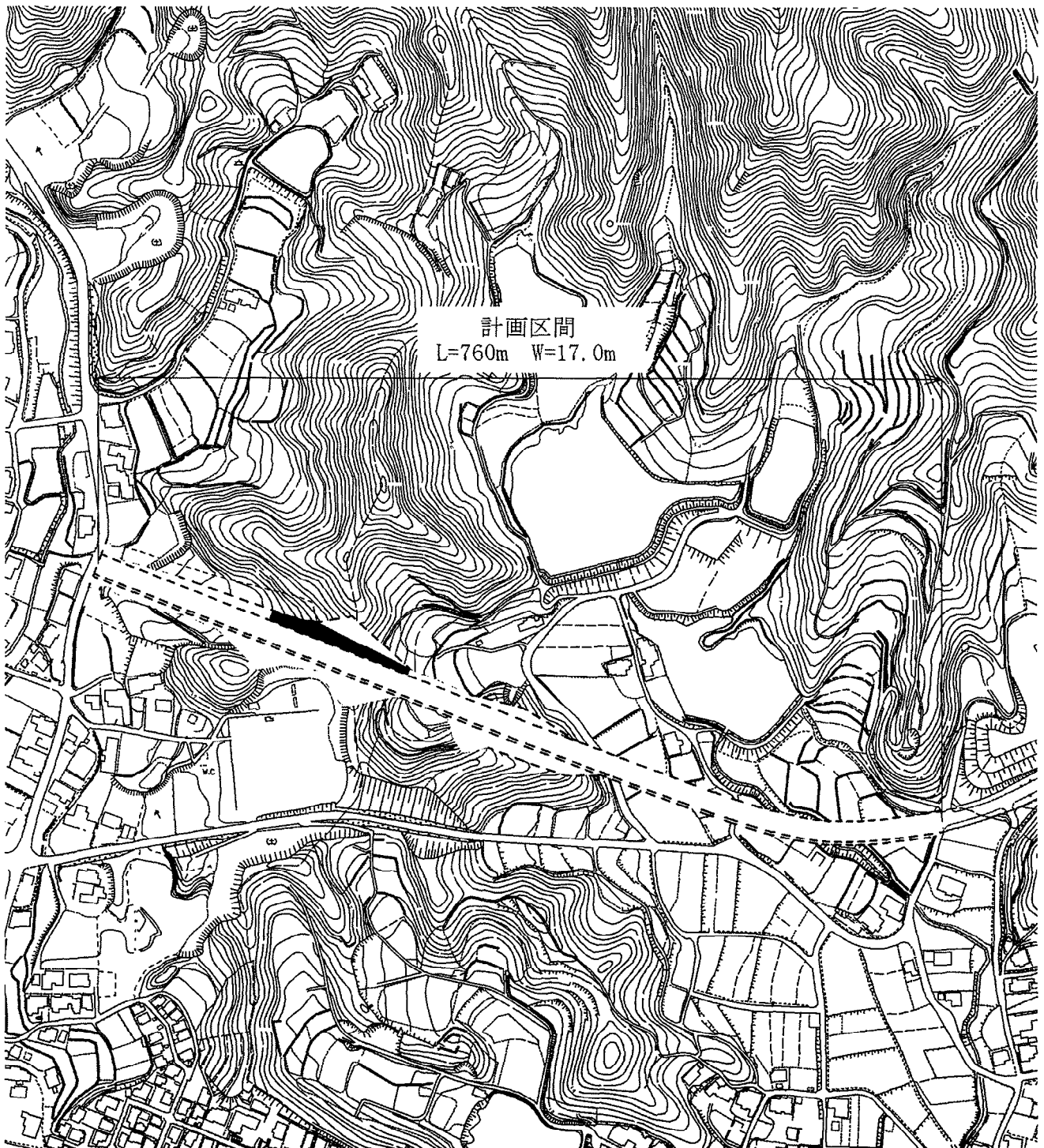

公共道路改良事業(その5)

(今治駅西側線外道路改良事業)

(単位 千円)

事業費	10,500
本工事費	10,000
事務費	500
事業計画期間	平成27年度～令和10年度
事業概要	施工延長 L= 230.0 m 道路改良工 一式



凡例



全体計画箇所



本年度施行箇所

縮尺 1:5000

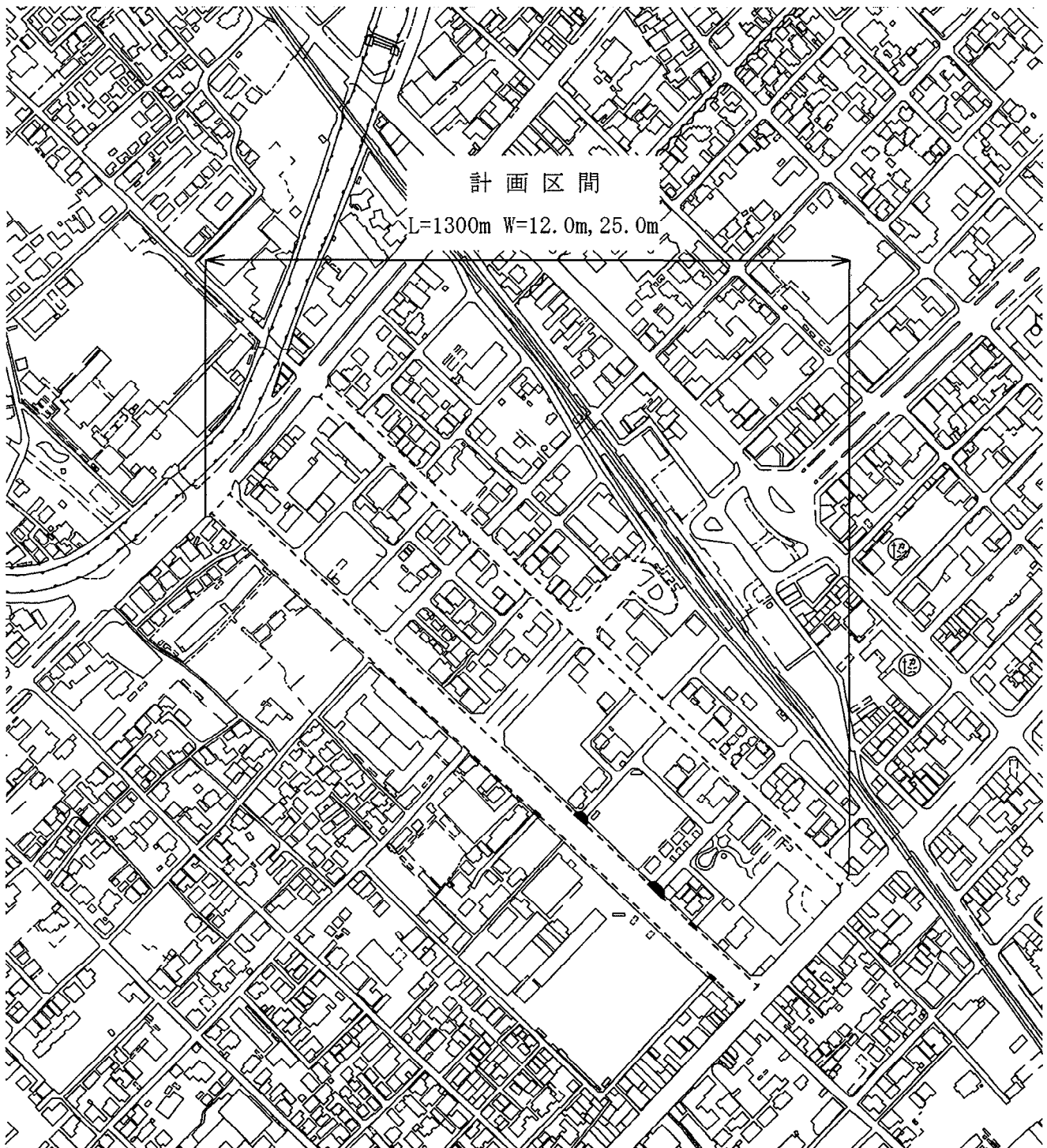

計画区間

L=1300m W=12.0m, 25.0m

公共道路改良事業(その6)

(鴨部線道路改良事業)

(単位 千円)

事業費	63,500
本工事費	61,000
事務費	2,500
事業計画期間	平成24年度～令和12年度
事業概要	施工延長 L= 140.0 m 道路改良工 一式

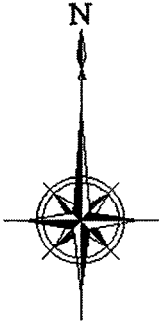

凡例

全体計画箇所

本年度施行箇所

縮尺 1:10000

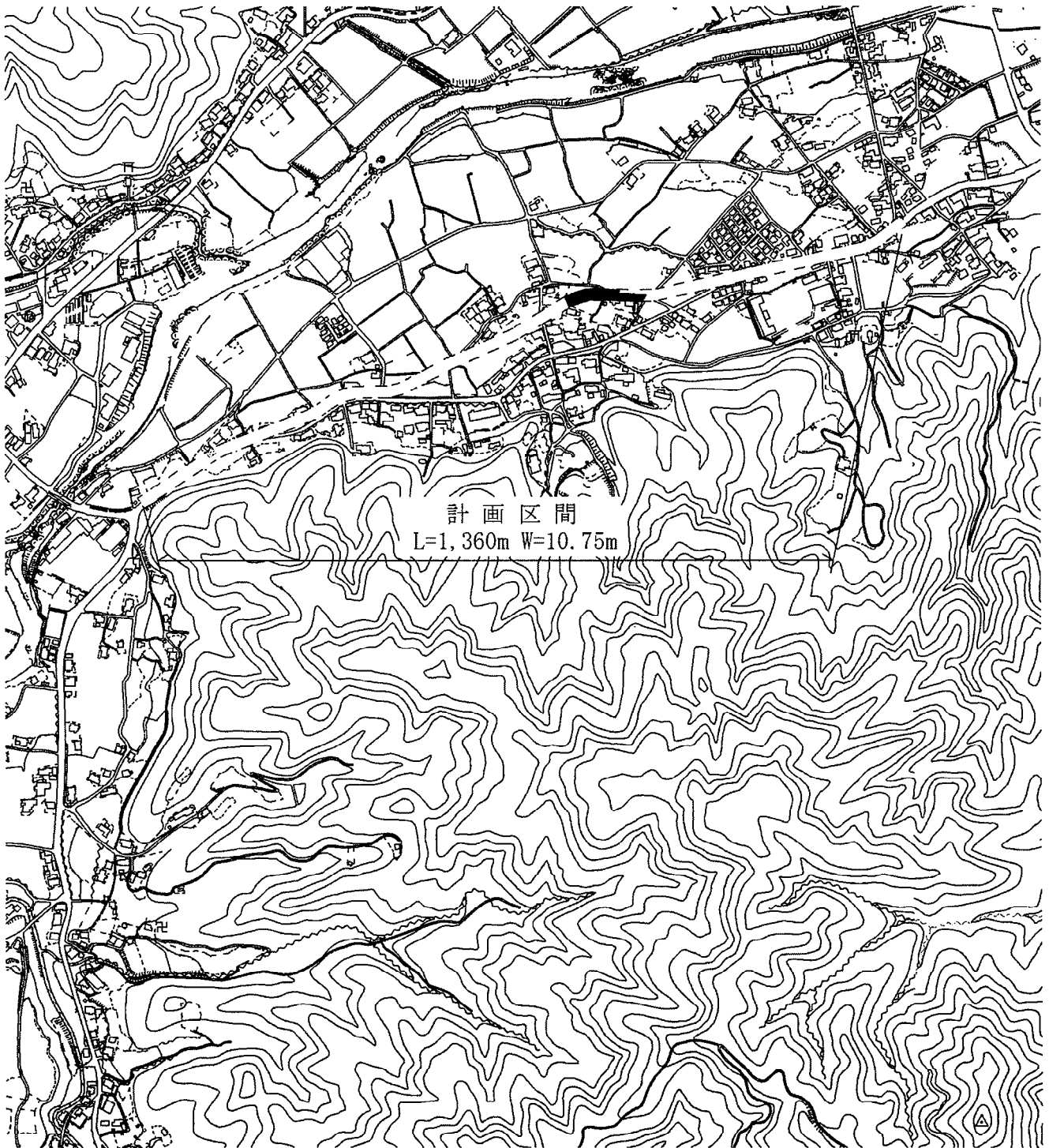

公共道路改良事業(その7)

(別名矢田線道路改良事業)

(単位 千円)

事業費	40,150
測量及び試験費	12,300
事業負担金	25,000
用地費及び補償費	2,000
事務費	850
事業計画期間	平成26年度～令和10年度
事業概要	<div style="display: flex; justify-content: space-between; padding-left: 20px;"> <div>埋蔵文化財発掘調査業務委託</div> <div>一式</div> </div> <div style="display: flex; justify-content: space-between; padding-left: 20px;"> <div>測量設計委託</div> <div>一式</div> </div> <div style="display: flex; justify-content: space-between; padding-left: 20px;"> <div>事業負担金</div> <div>一式</div> </div> <div style="display: flex; justify-content: space-between; padding-left: 20px;"> <div>用地購入</div> <div>一式</div> </div> <div style="display: flex; justify-content: space-between; padding-left: 20px;"> <div>移転補償</div> <div>一式</div> </div>

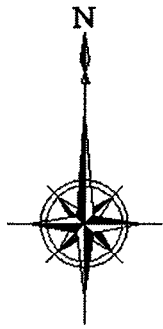

凡例

 全体計画箇所

 用地買収・補償予定箇所

縮尺 1:10000

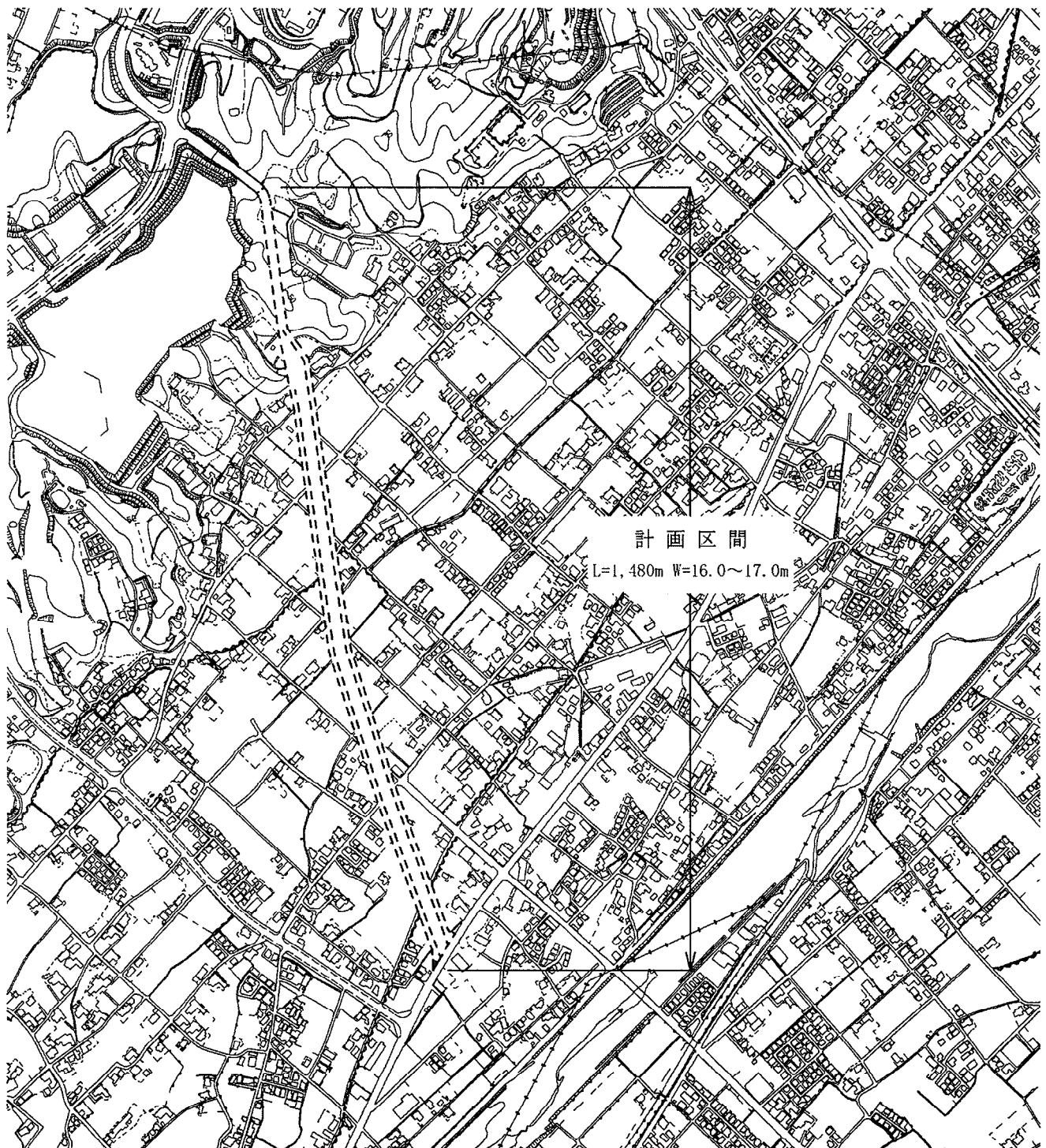

公共道路改良事業(その8)

(高地山方線道路改良事業)

(単位 千円)

事業費	17,900
測量及び試験費	1,100
用地費及び補償費	16,000
事務費	800
事業計画期間	平成28年度～令和10年度
事業概要	工作物調査委託 一式 用地購入 一式 移転補償 一式



凡例

 全体計画箇所

 用地買収・補償予定箇所

縮尺 1:5000

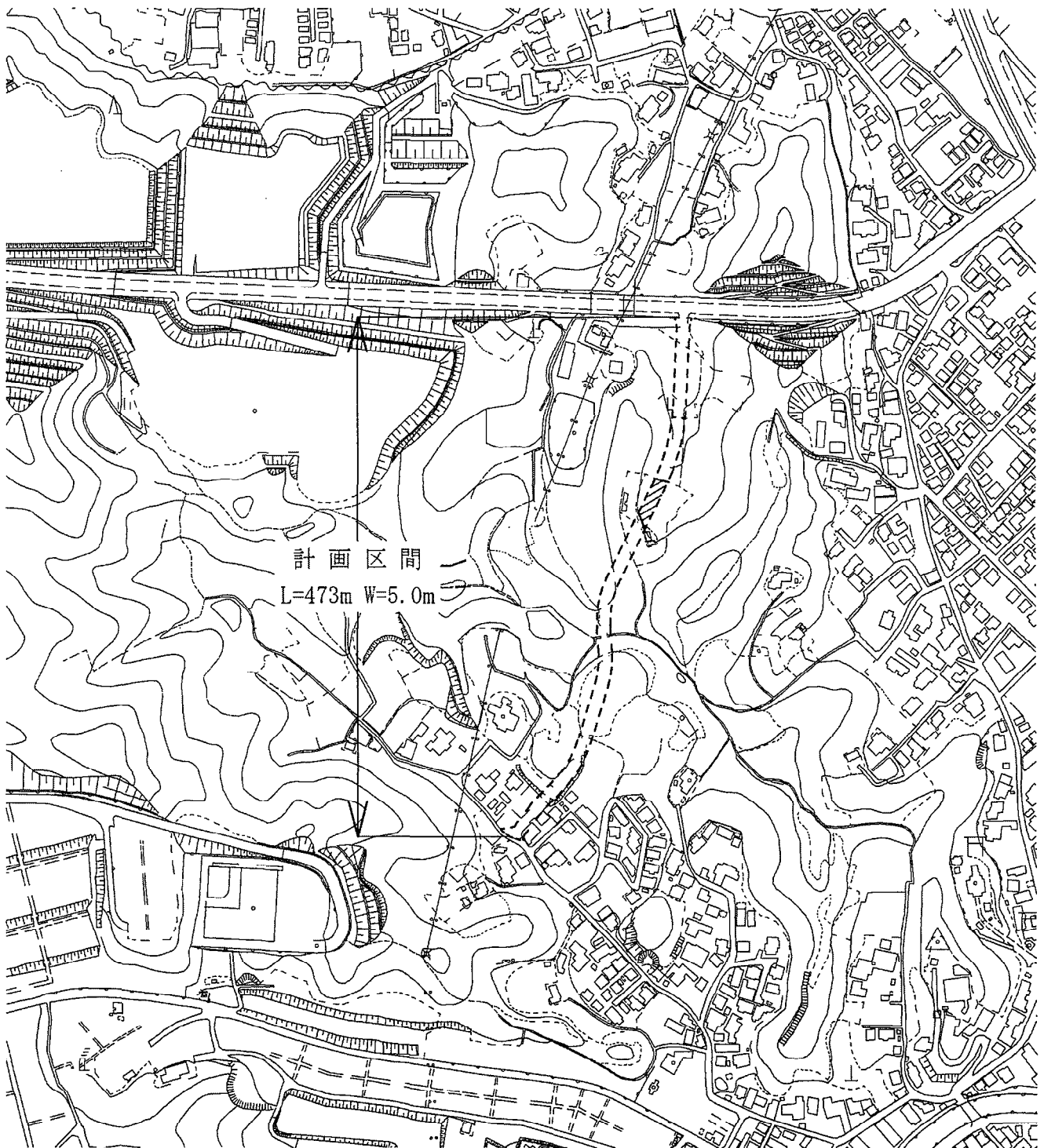

公共道路改良事業(その9)

(里天王1号線道路改良事業)

(単位 千円)

事業費	13,000
本工事費	13,000
事業計画期間	令和5年度～令和6年度
事業概要	施工延長 L= 68.4 m 道路改良工 一式



凡例

全体計画箇所

本年度施行箇所

過年度施行箇所

縮尺 1:5000

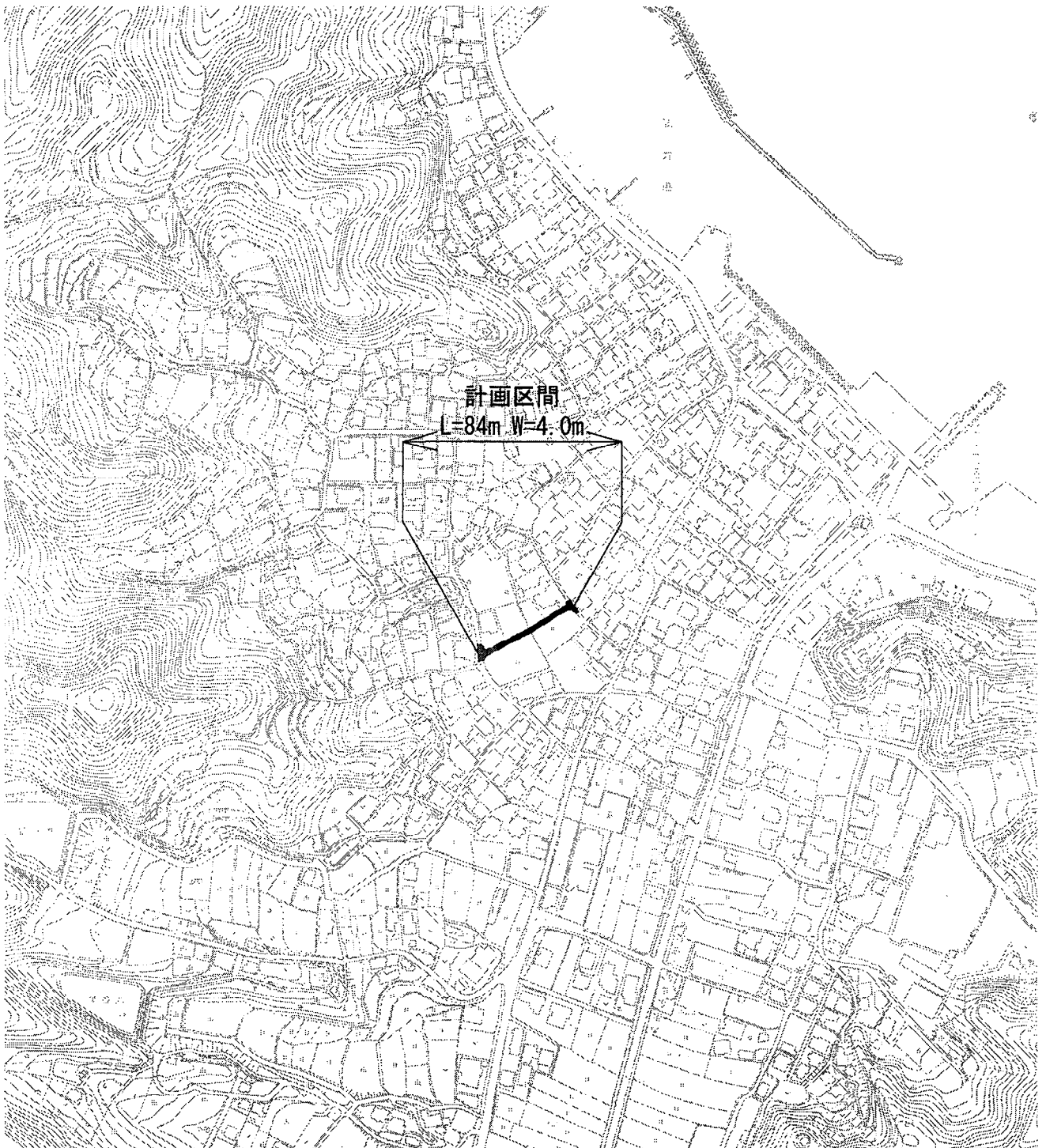

公共道路改良事業(その10)

(用開南線道路改良事業)

(単位 千円)

事業費	11,000
本工事費	11,000
事業計画期間	令和5年度～令和11年度
事業概要	施工延長 L= 130.0 m 道路改良工 一式

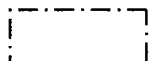

凡例

 全体計画箇所

 本年度施行箇所

 過年度施行箇所

縮尺 1:5000

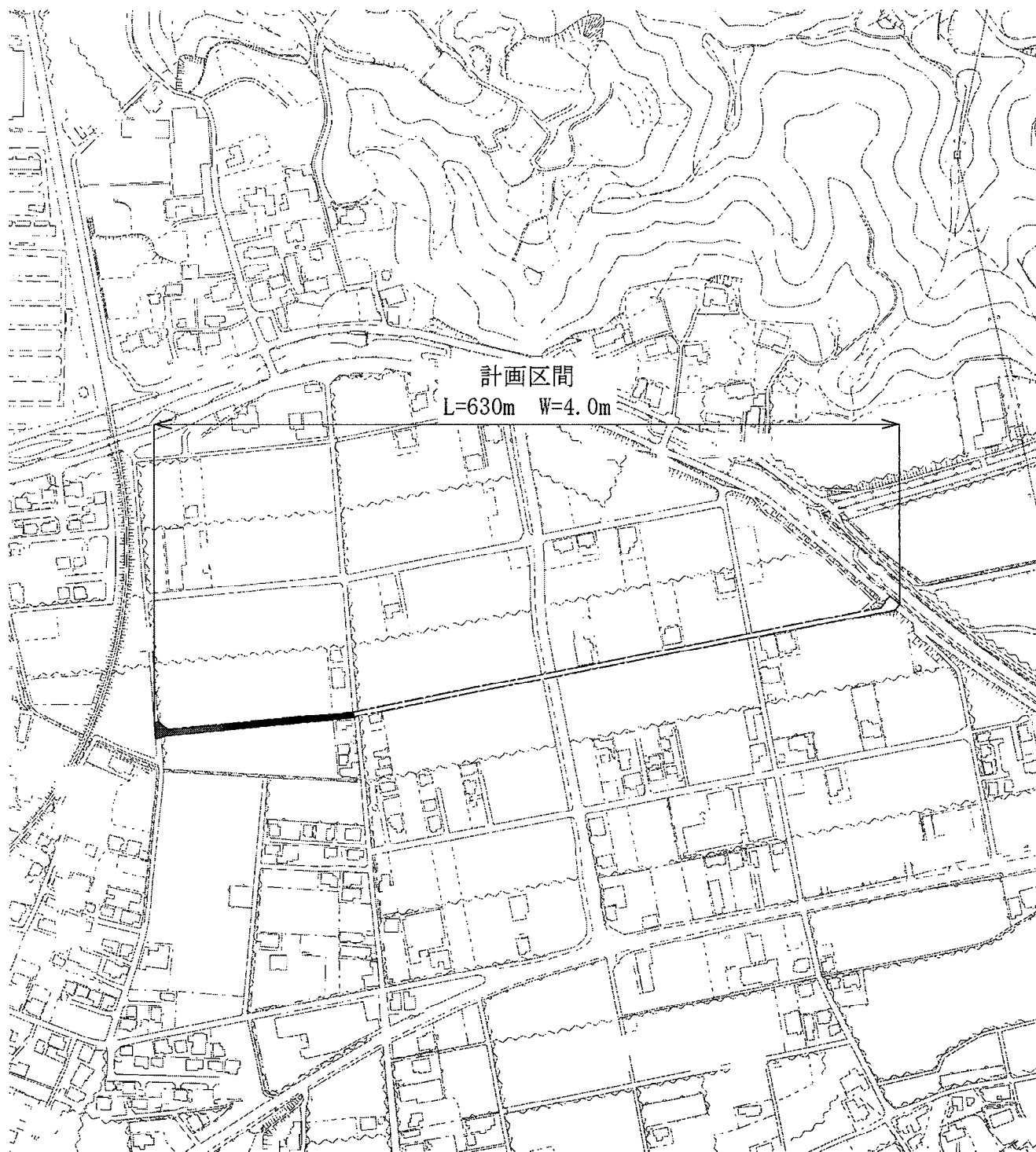

公共道路改良事業(その11)

(菊間吉田線道路改良事業)

(単位 千円)

事業費	18,000
本工事費	18,000
事業計画期間	令和5年度～令和6年度
事業概要	施工延長 L= 95.0 m 道路改良工 一式



凡例



全体計画箇所



本年度施行箇所



過年度施行箇所

縮尺 1:5000

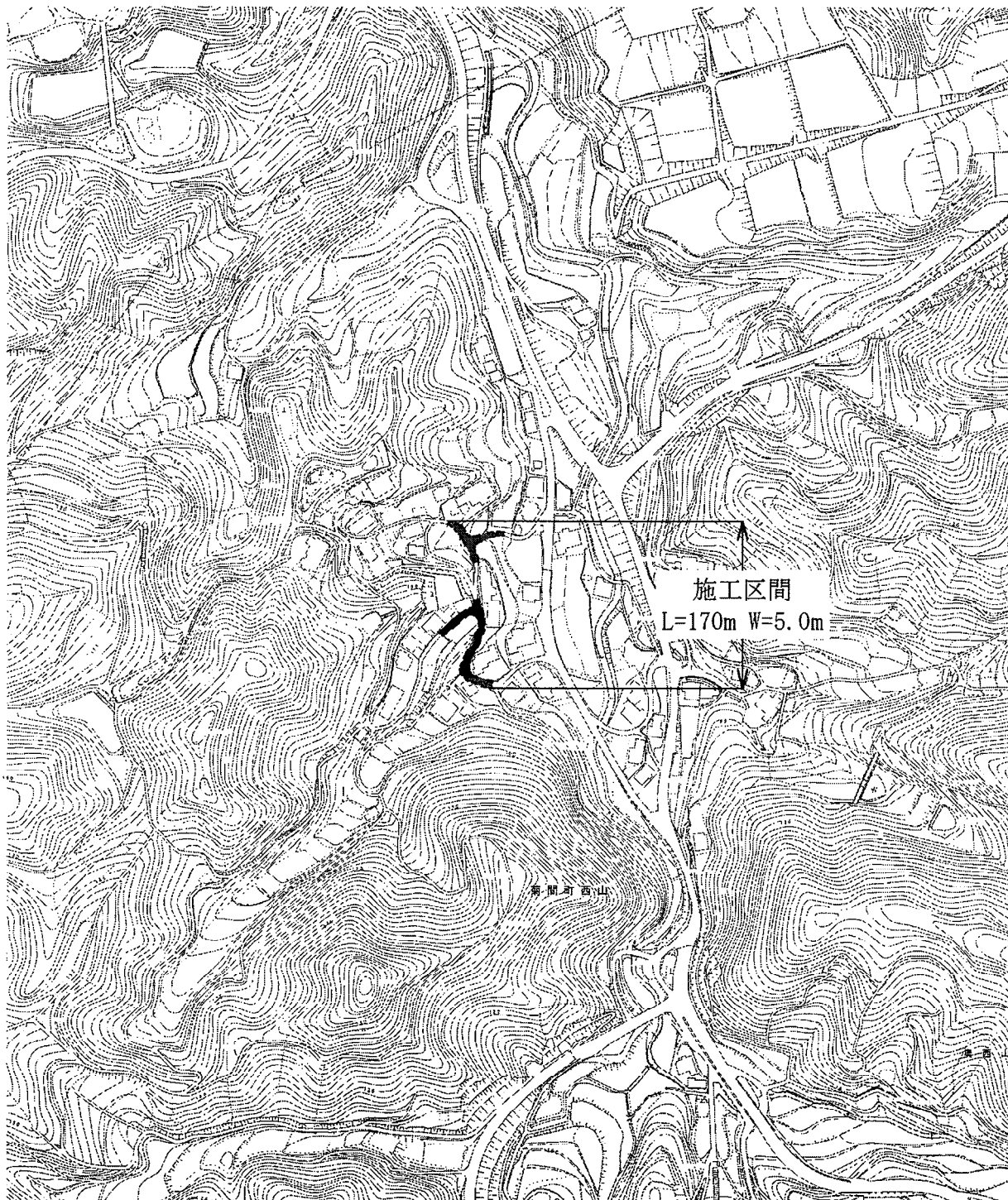

公共道路改良事業(その12)

(池原線道路改良事業)

(単位 千円)

事業費	6,000
本工事費	6,000
事業計画期間	令和6年度
事業概要	施工延長 L= 25.0 m 道路改良工 一式

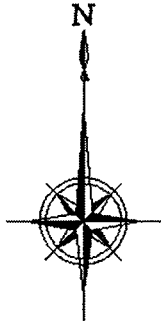

凡例



全体計画箇所



本年度施行箇所

縮尺 1:5000

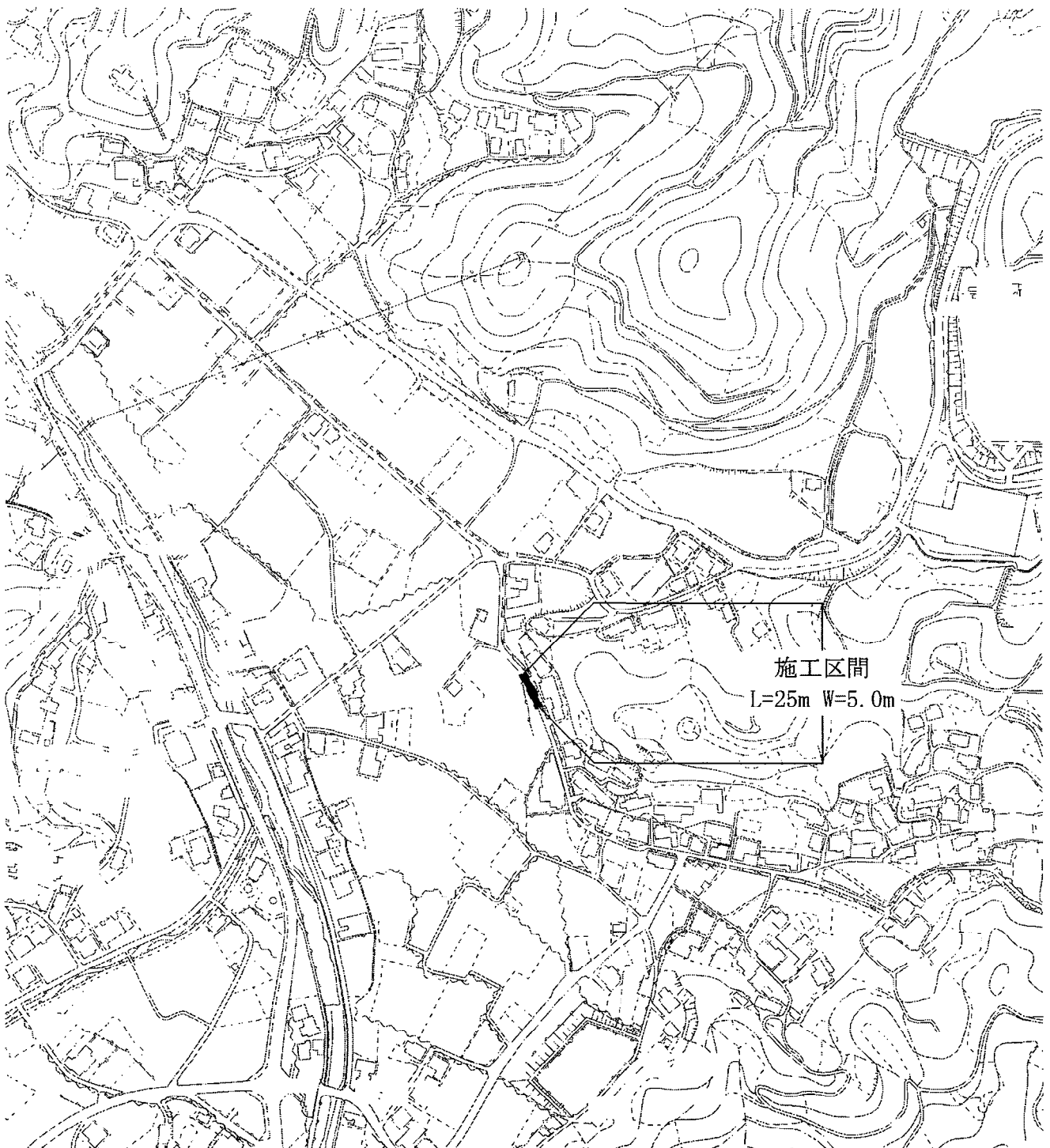

道路橋りょう補修事業(その1)

(橋りょう等長寿命化修繕事業)

(単位 千円)

事業費	395,300
本工事費	235,000
測量及び試験費	148,000
補償費	3,000
事務費	9,300
事業計画期間	令和6年度
事業概要	橋りょう補修工 N= 9 橋 測量設計委託 一 式 橋りょう等長寿命化修繕計画策定業務委託 一 式 移設補償 一 式

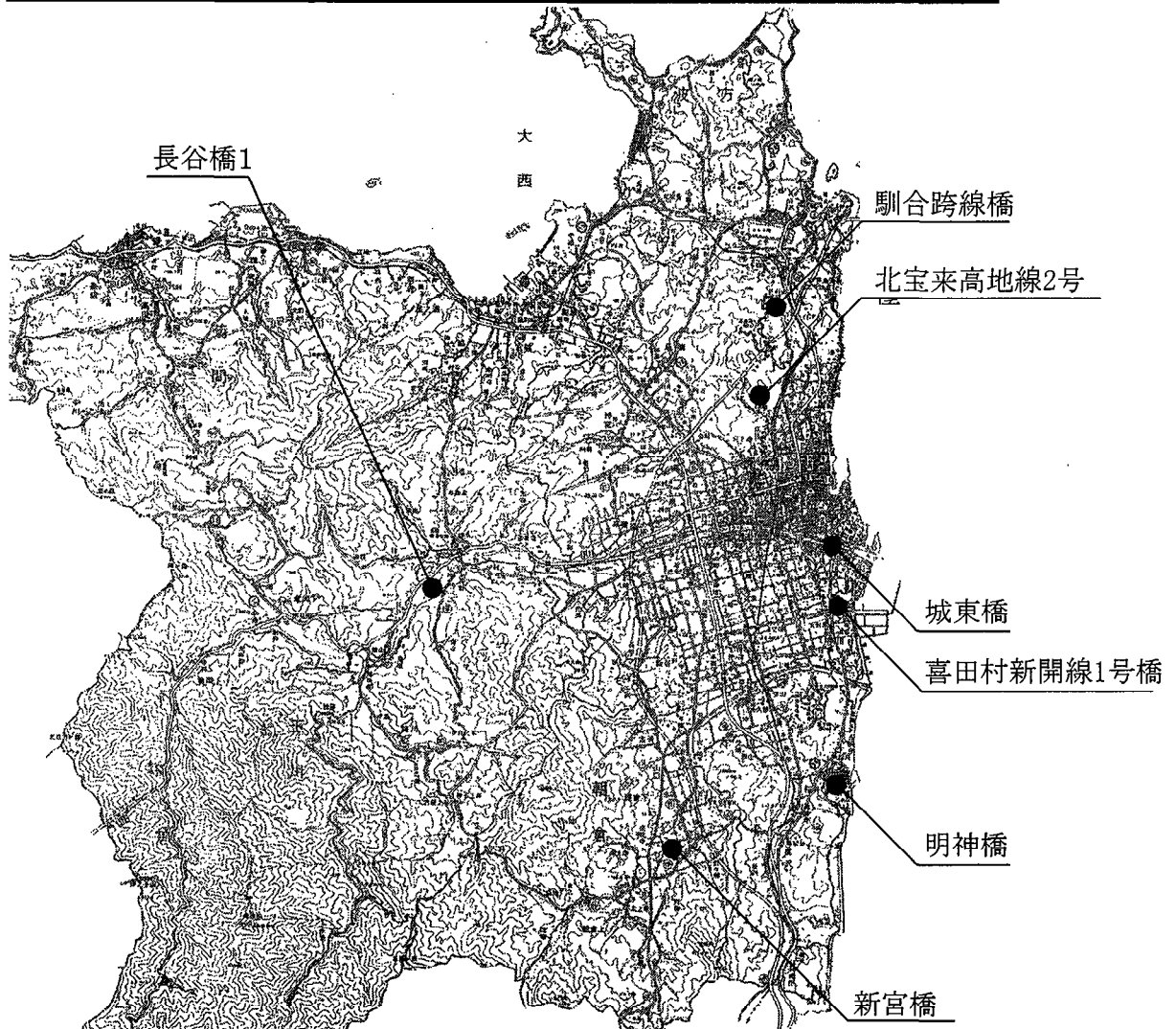

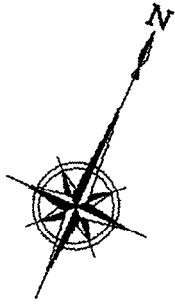

凡例



本年度施行箇所

縮尺 1:150000

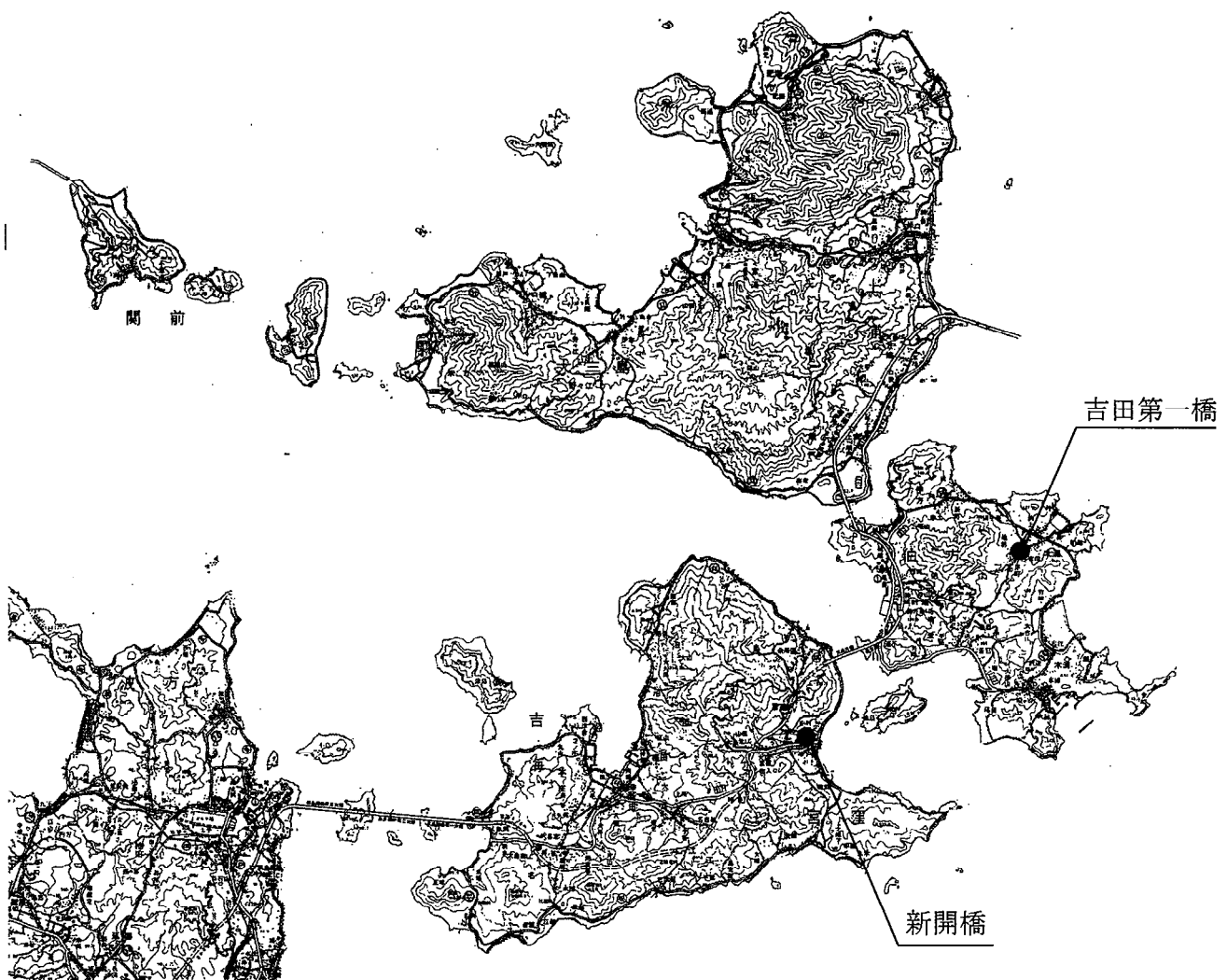

道路橋りょう補修事業(その2)

(自転車通行空間整備事業)

(単位 千円)

事業費	202,000
本工事費	202,000
事業計画期間	令和2年度～令和10年度
事業概要	北宝来近見線 施工延長 L= 1,000.0 m 道路改良工 一式

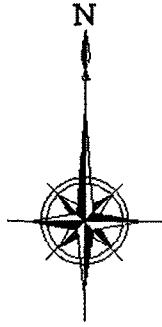

凡例

全体計画箇所

本年度施行箇所

過年度施行箇所

縮尺 1 : 25000

計画区間

L=8,290m

北宝来近見線
L=2,660m

今治駅北浜町線
L=430m

今治駅天保山線
L=1,780m

大坪通土橋線
L=920m

今治駅西高橋線
L=150m

宮脇片山線
L=1,100m

駅西大通り線
L=600m

常盤町大坪通線
L=650m

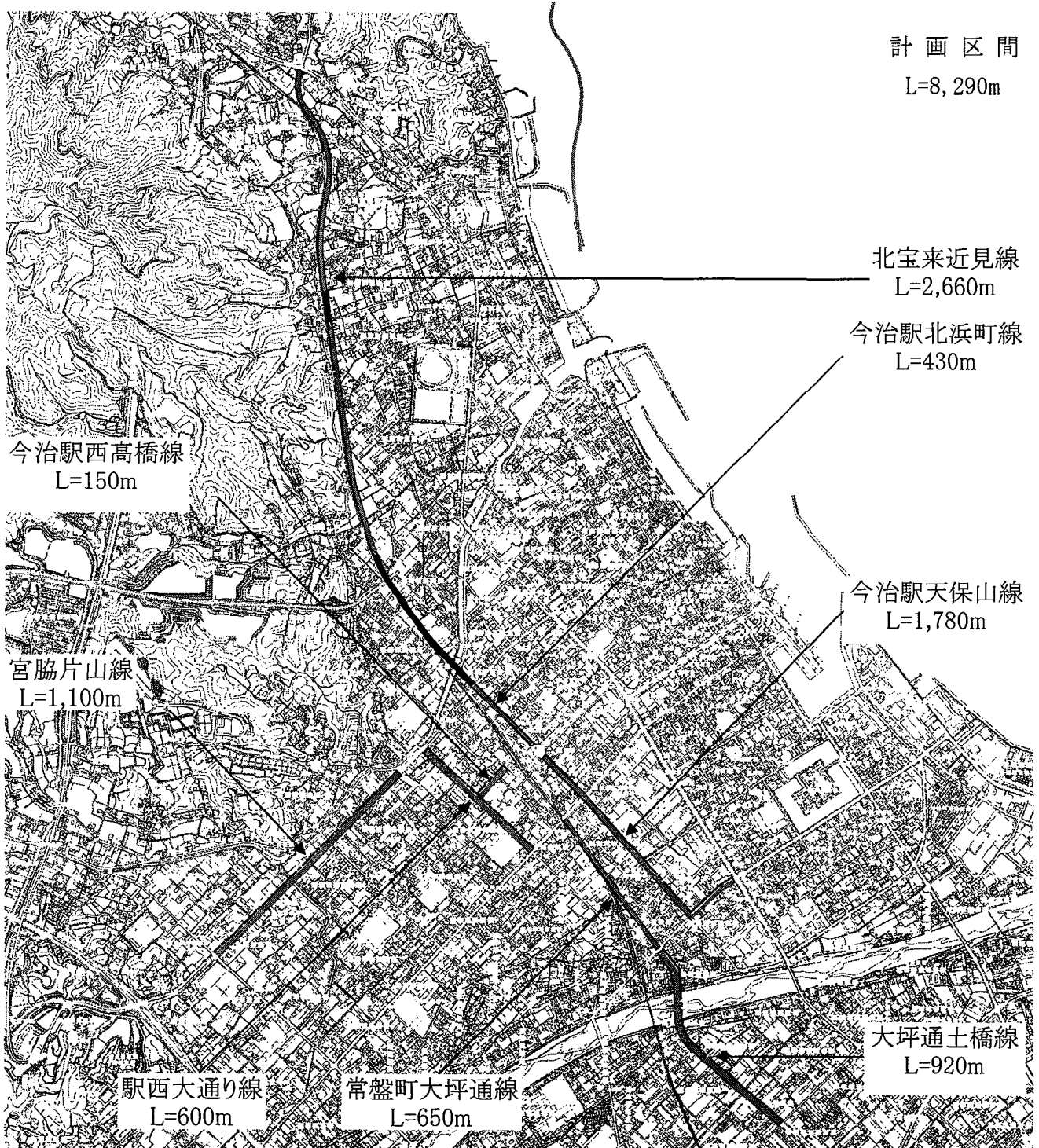

治水施設整備事業(その1)

治水施設整備事業予算総括

(単位 千円)

番号	事業区分	事業費
①	有津屋樋門整備事業	154,100
②	古国分一丁目排水路改良事業	13,100
③	河川水位監視設備整備事業	6,200
	計	173,400

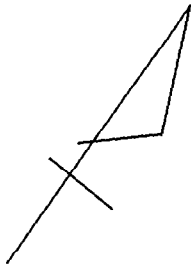

縮尺 1:150000



治水施設整備事業(その2)

(有津屋樋門整備事業)

(単位 千円)

事業費	154,100
本工事費	153,600
用地費及び補償費	500
事業計画期間	令和4年度～令和6年度
事業概要	<div style="display: flex; justify-content: space-between;"> <div style="width: 80%;">土工</div> <div style="width: 15%;">一式</div> </div> <div style="display: flex; justify-content: space-between; margin-top: 5px;"> <div style="width: 80%;">擁壁工</div> <div style="width: 15%;">一式</div> </div> <div style="display: flex; justify-content: space-between; margin-top: 5px;"> <div style="width: 80%;">ゲート設備工</div> <div style="width: 15%;">一式</div> </div> <div style="display: flex; justify-content: space-between; margin-top: 5px;"> <div style="width: 80%;">電気設備工</div> <div style="width: 15%;">一式</div> </div> <div style="display: flex; justify-content: space-between; margin-top: 5px;"> <div style="width: 80%;">移設等補償</div> <div style="width: 15%;">一式</div> </div>

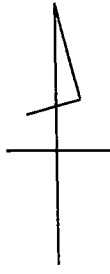

凡例



施行箇所

縮 尺 1 : 10000

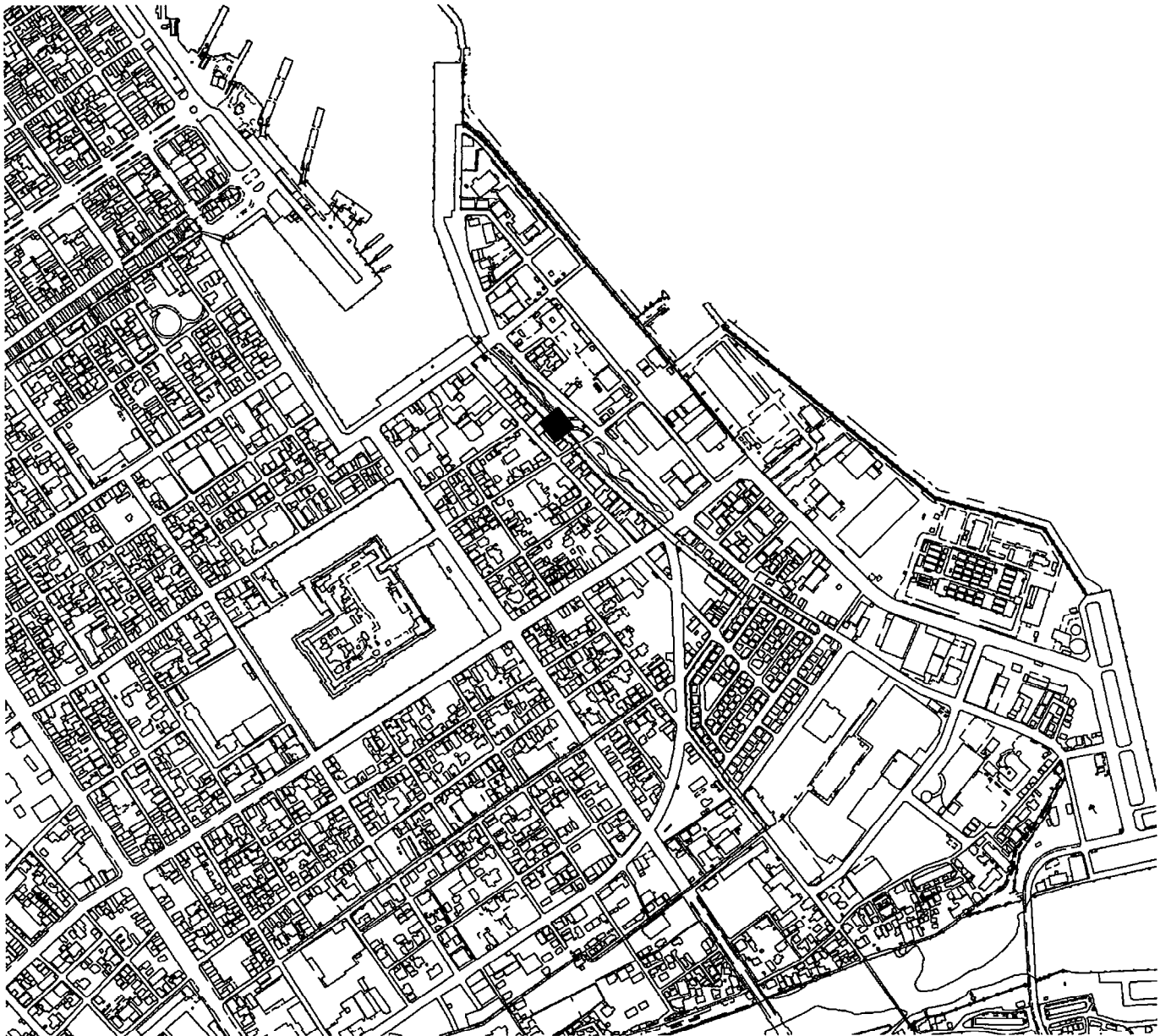

治水施設整備事業(その3)

(古国分一丁目排水路改良事業)

(単位 千円)

事業費	13,100
本工事費	13,100
事業計画期間	令和6年度
事業概要	施工延長 L= 170.0 m 河床工 一式

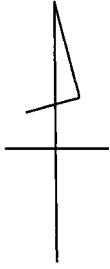

凡例



施行箇所

縮 尺 1:10000



治水施設整備事業(その4)

(河川水位監視設備整備事業)

(単位 千円)

事業費	6,200
本工事費	6,200
事業計画期間	令和6年度
事業概要	通信装置盤設置工 N= 3箇所

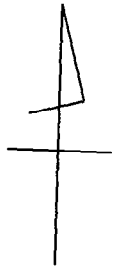

凡例



施行箇所

縮尺 1:150000



港湾改修事業(その1)

港湾改修事業予算総括

(単位 千円)

番号	事業区分	事業費
①	今治港内港物揚場等改修事業	89,750
②	蔵敷岸壁老朽化対策事業	526,500
	計	616,250

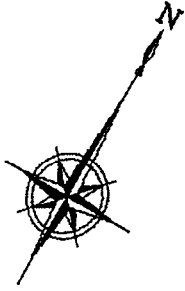

縮 尺 1 : 1 5 0 0 0 0

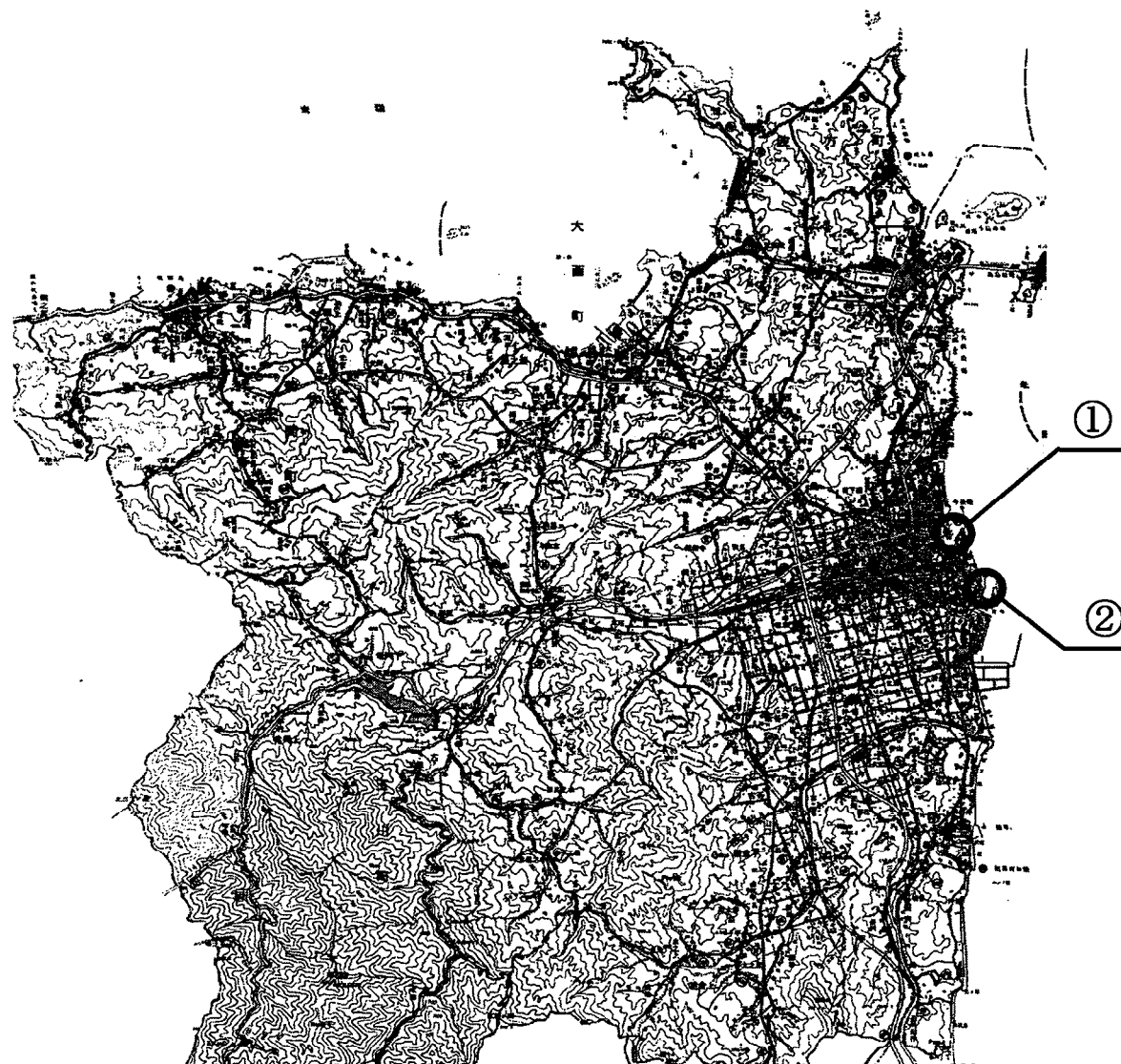

港湾改修事業(その2)

(今治港内港物揚場等改修事業)

(単位 千円)

事業費	89,750
本工事費	47,000
測量及び試験費	25,000
用地費及び補償費	15,000
事務費	2,750
事業計画期間	平成24年～令和10年度
事業概要	<p style="text-align: center;">臨港道路内港大通線(万橋)</p> <p style="text-align: right;">舗装工 一式</p> <p style="text-align: right;">付帯工 一式</p> <p style="text-align: right;">移転補償 一式</p> <p style="text-align: center;">内港物揚場(-3.0m)</p> <p style="text-align: right;">整備設計委託 一式</p>

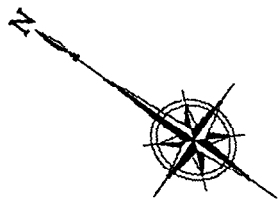

凡 例



全体計画箇所



本年度施行箇所

縮 尺 1 : 3 0 0 0

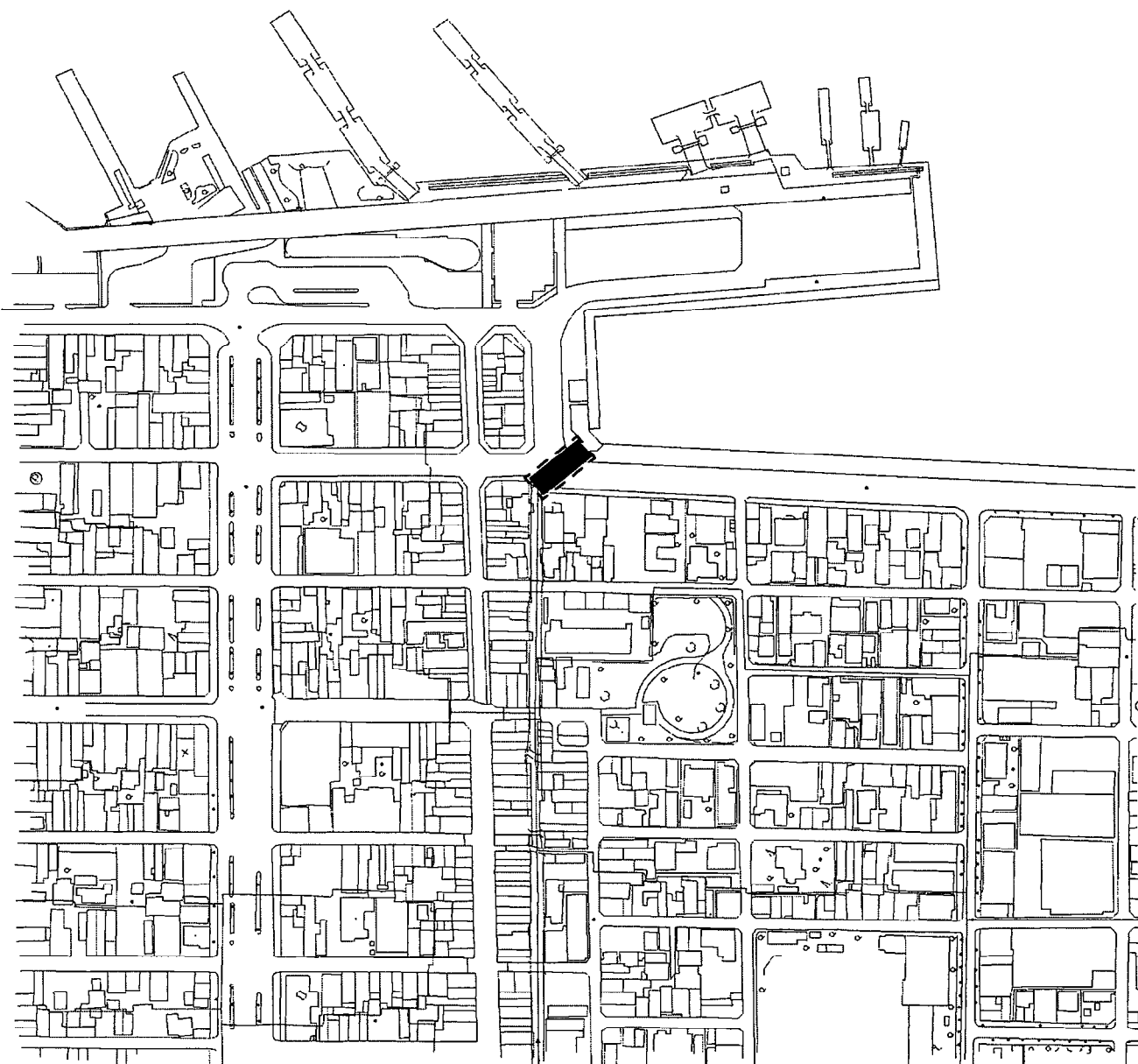

港湾改修事業(その3)

(蔵敷岸壁老朽化対策事業)

(単位 千円)

事業費	526,500
本工事費	510,500
事務費	16,000
事業計画期間	平成26年～令和8年度
事業概要	岸壁(-9.0m) 鋼管矢板打設工 一式



- 凡 例
- 全体計画箇所
 - 本年度施行箇所

縮 尺 1 : 3 0 0 0

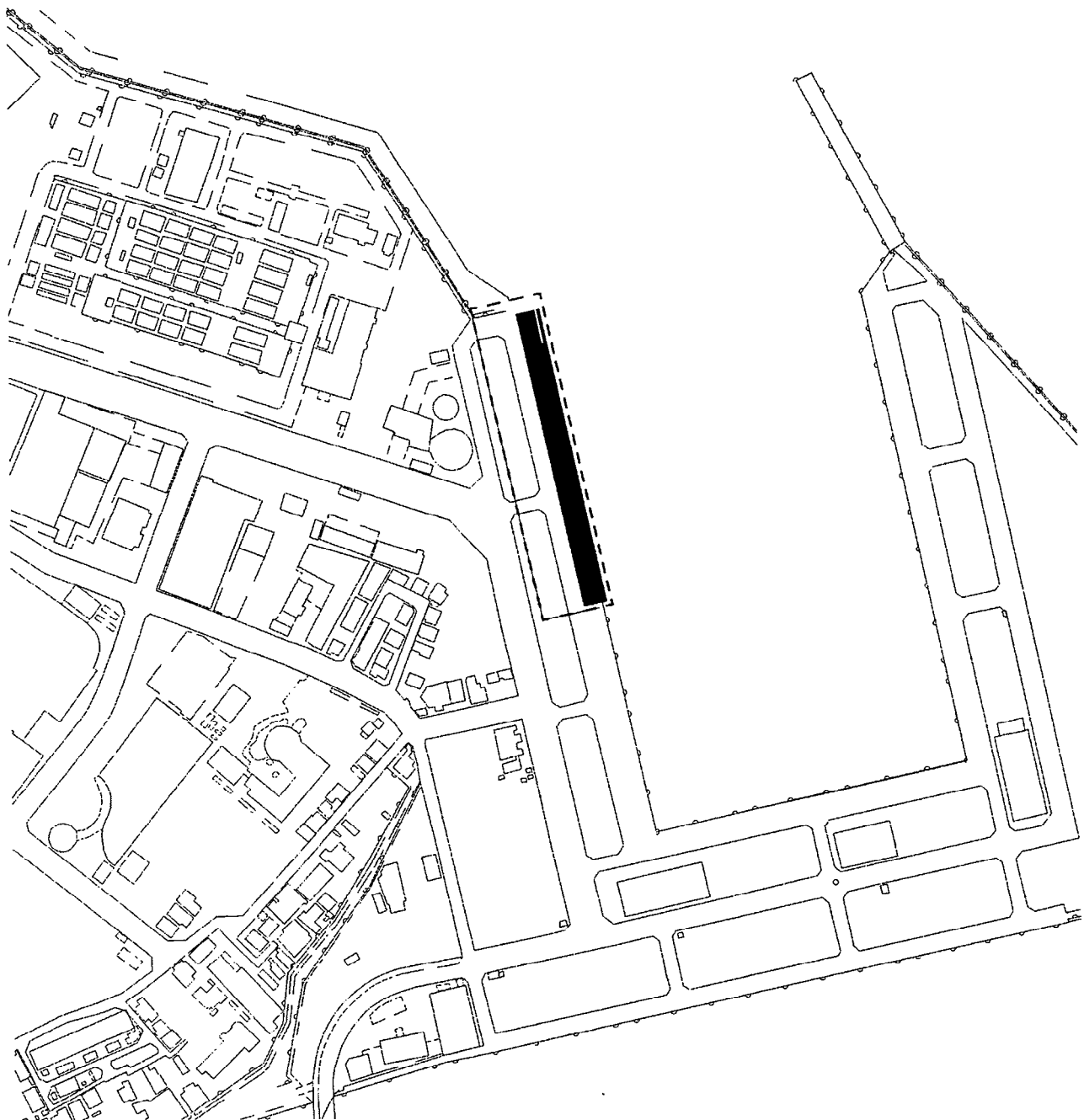

公共街路事業

(今治駅西高橋線道路改良事業)

(単位 千円)



事業費	262,700
本工事費	105,000
測量及び試験費	3,600
用地費及び補償費	135,000
埋蔵文化財調査費	400
事務費	18,700
事業計画期間	平成26年度～令和7年度
事業概要	施工延長 L= 280.0 m 道路改良工 一式 建物調査委託 一式 用地購入 一式 移転補償 一式 埋蔵文化財調査 一式

縮尺 1:150000





凡例

-  全体計画箇所
-  本年度施行箇所
-  用地買収・補償予定箇所

縮尺 1 : 5000

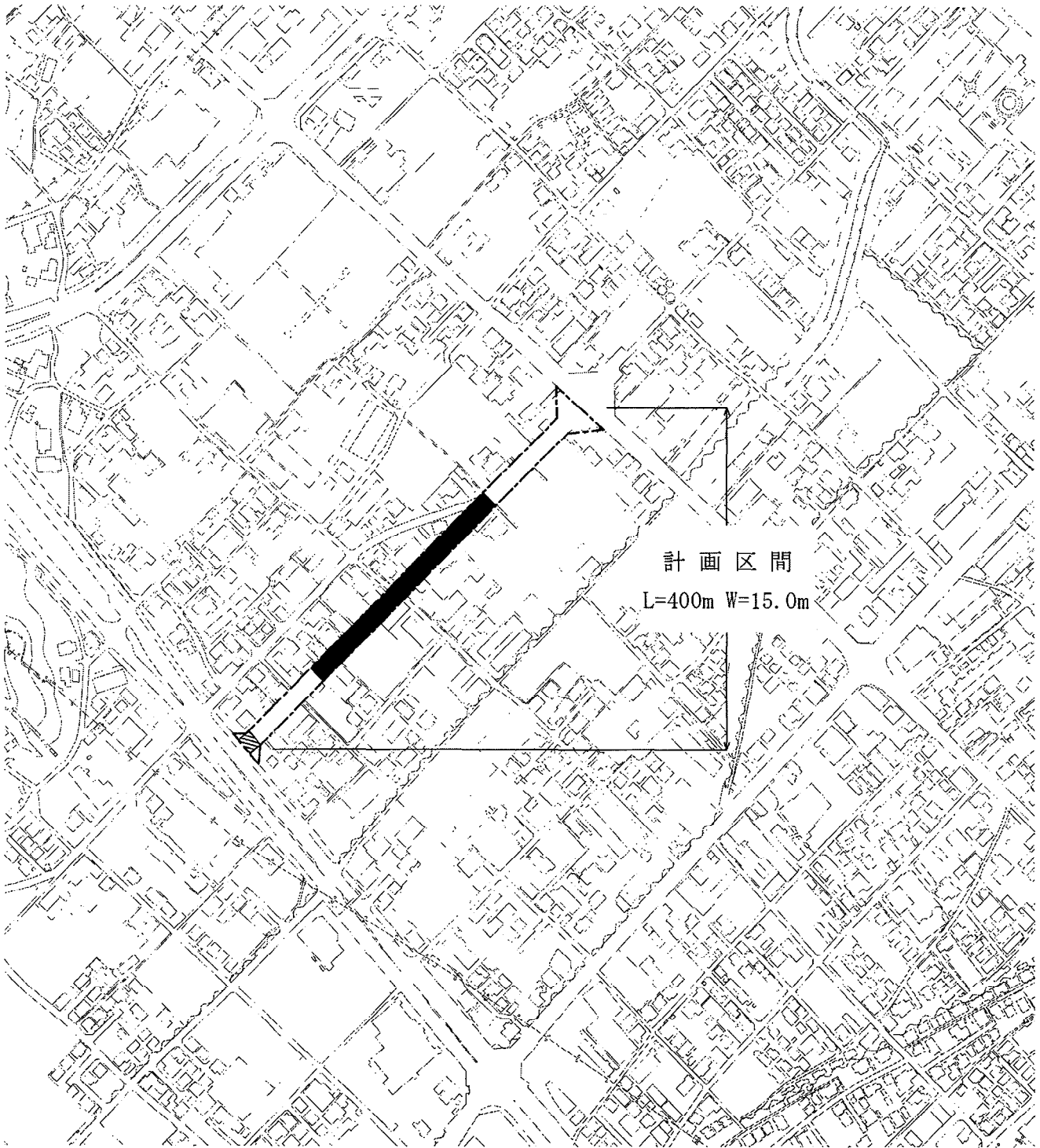

計画区間
L=400m W=15.0m

公園整備事業

(町谷きつずパーク(仮称)整備事業)

(単位 千円)

事業費	316,000
本工事費	316,000
事業計画期間	令和6年度
事業概要	施設整備工事 一式 電気設備工事 一式 舗装工事 一式 建築工事 一式 植栽工事 一式



凡例



本年度施行箇所

縮尺 1:5000

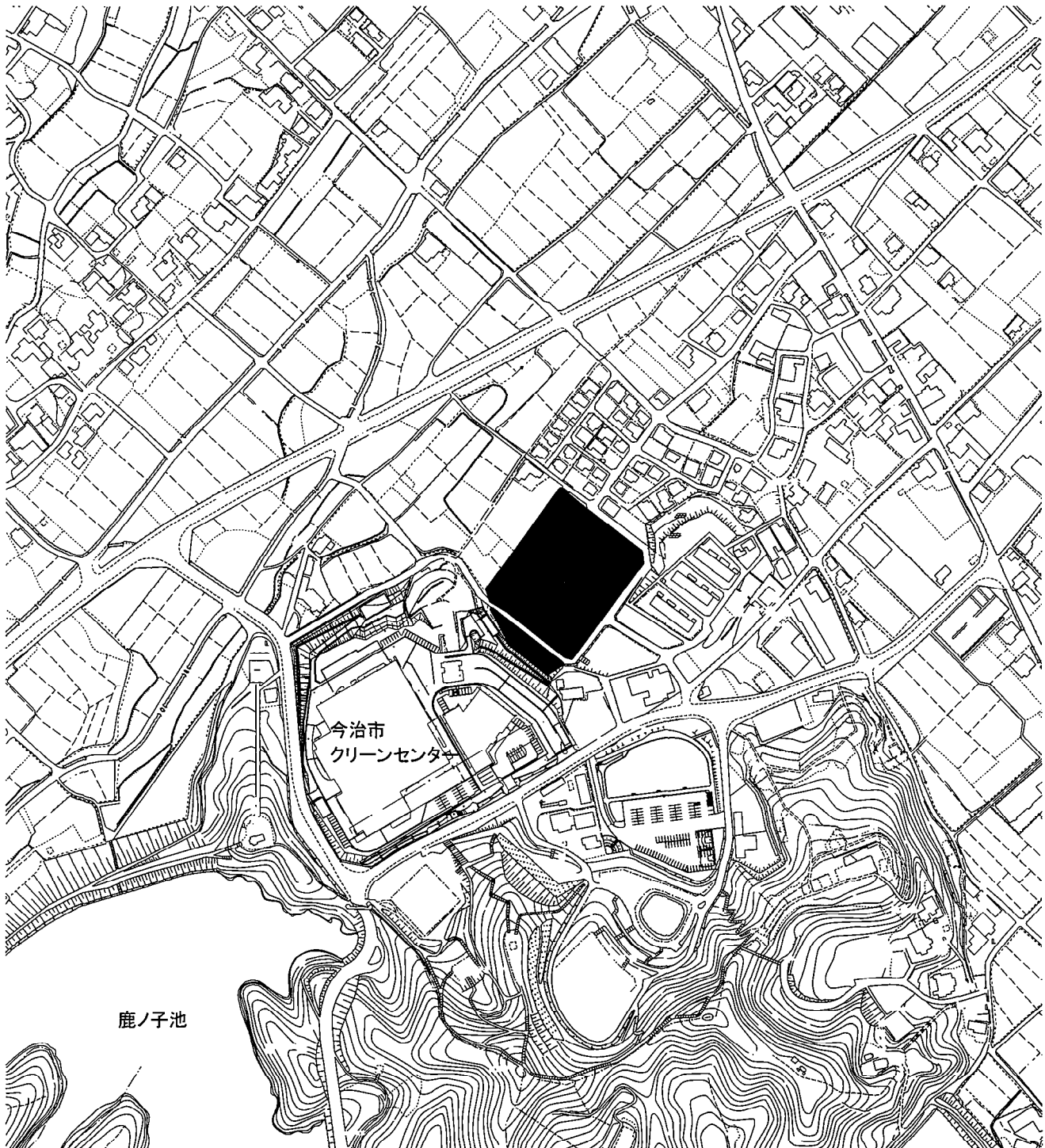

常備消防施設整備費

(生活用水兼耐震性防火水槽整備事業)

(単位 千円)

事業費	33,000
本工事費	33,000
事業計画期間	令和6年度
事業概要	生活用水兼耐震性防火水槽(60m ³)設置工事 一式

縮 尺 1 : 150000



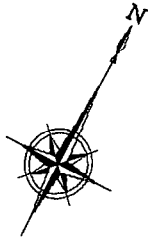

凡例



本年度施行箇所

配置図

縮尺 1 : 700

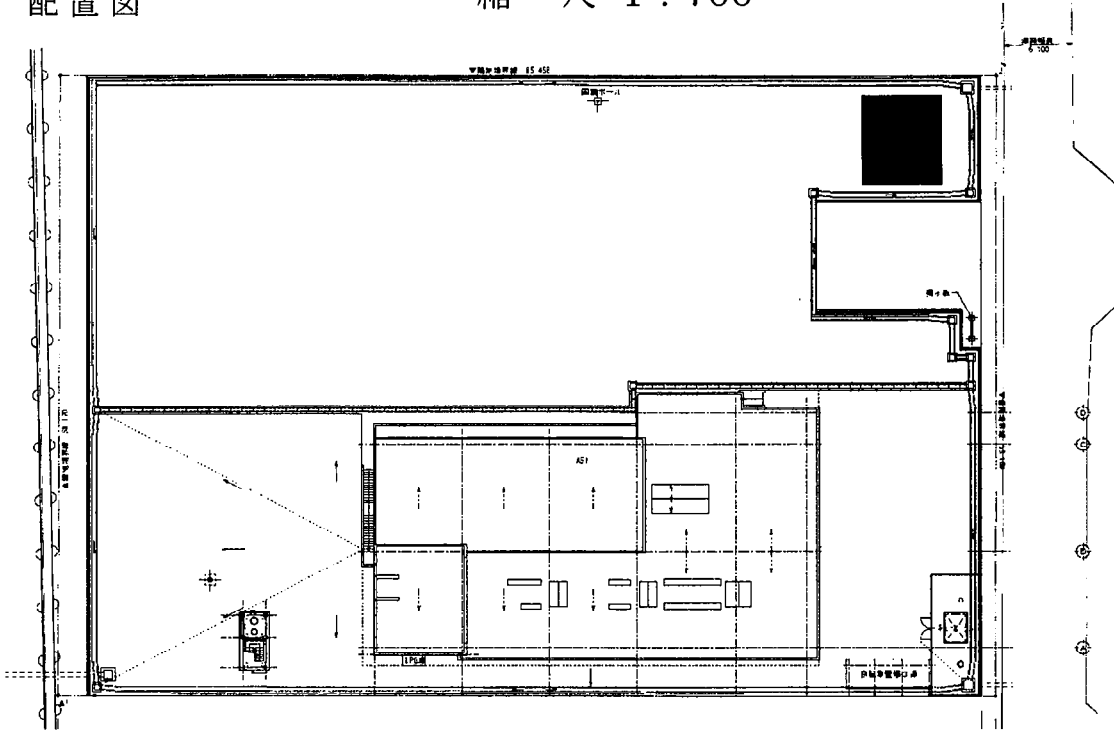

平面図・立面図

縮尺 1 : 100

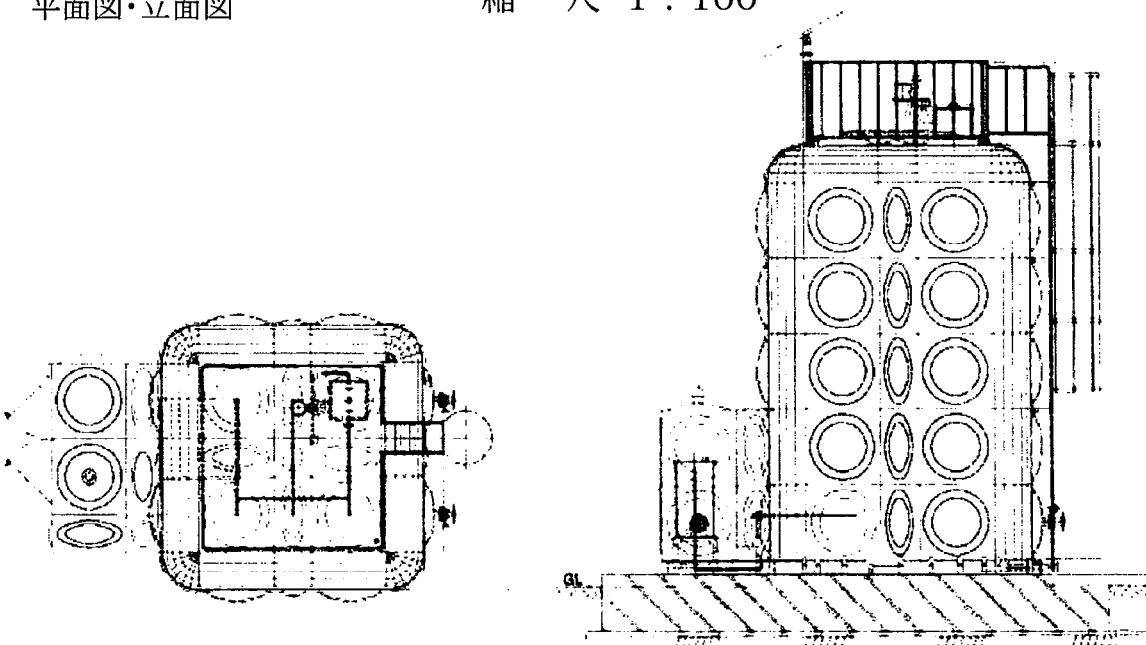

荷役機械整備事業

(今治港富田地区荷役機械整備事業)

(単位 千円)

事業費	10,000
本工事費	10,000
事業計画期間	令和6年度
事業概要	ガントリークレーン 既設レール取替工 一式

縮尺 1:150000





凡 例



全体計画箇所



本年度施行箇所

縮 尺 1 : 5 0 0 0

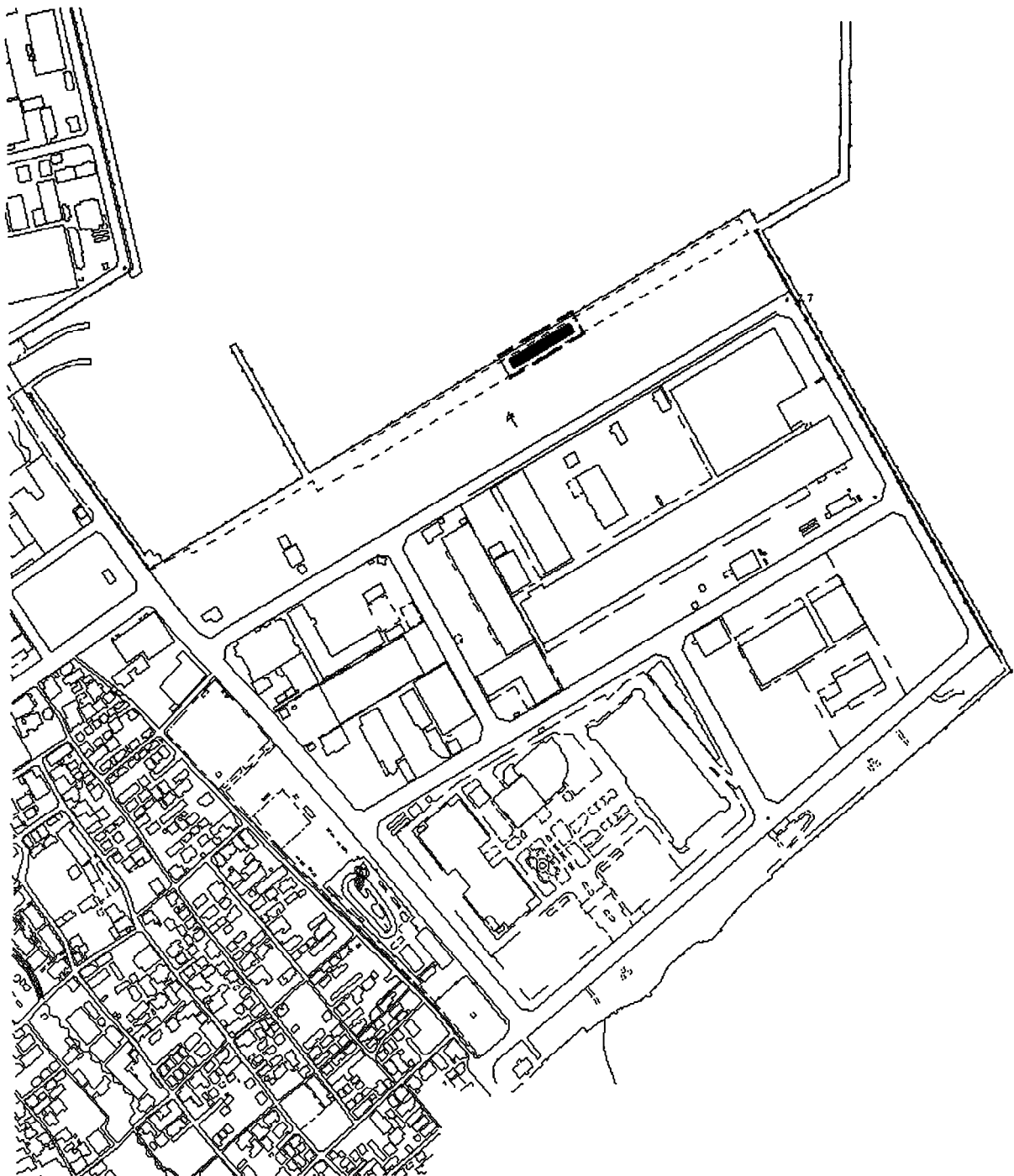

国民健康保険事業調書

1 被保険者数 (年度平均) 30,486 人

内 訳	一般被保険者数	30,486 人
	退職被保険者等数	0 人
(再掲) 介護第2号被保険者数		10,140 人

2 医療費 (見込額)

区 分		金 額	
年間総医療費	一般分	14,664,752 千円	14,666,467 千円
	退職分	1,715 千円	
保険者負担分	一般分	13,004,100 千円	13,005,900 千円
	退職分	1,800 千円	
1人当たり 保険者負担分	一般分	426,560 円	426,619 円
	退職分	59 円	

3 医療給付費分保険税の算定基礎

(単位 千円)

歳 入		歳 出	
県支出金 (普通交付金) (a)	13,005,900	保険給付費等 (普通交付金)	一般分 (c) 13,004,100
県支出金 (特別交付金等)	114,906		退職分 (d) 1,800
滞納繰越保険税等 (医療給付費分)	60,643	審査支払手数料	420
一般会計繰入金	1,299,149	国民健康保険事業費納付金 (一般分)	2,891,342
諸収入	41,020	国民健康保険事業費納付金 (退職分)	0
使用料及び手数料	1	出産育児一時金	42,500
繰越金	1	出産育児一時金支払手数料	23
国支出金	425	葬祭費	3,000
		傷病手当給付金	100
		特定健康診査等事業費	96,274
		予備費	1,000
合 計 (b)	14,522,045	合 計 (e)	16,040,559

一般被保険者医療給付費分保険税 (現年度分) $\{ (e) - (c) - (d) \} - \{ (b) - (a) \} = 1,518,514$ 千円
(徴収率94%)

一般被保険者医療給付費分保険税 (調定額) 1,615,440 千円

・1人当たり保険税額 (一般分 30,486 人) 52,990 円 ①

・1世帯当たり保険税額 (一般分 19,309 世帯) 83,663 円

4 後期高齢者支援金分保険税の算定基礎

(単位 千円)

歳 入		歳 出	
滞納繰越保険税等（後期高齢者支援金分）	20,749	国民健康保険事業費納付金（一般分）	974,736
一般会計繰入金	257,811	国民健康保険事業費納付金（退職分）	0
合 計	(f) 278,560	合 計	(g) 974,736

一般被保険者後期高齢者支援金分保険税（現年度分） (g) - (f) = 696,176 千円
(徴収率94%)

一般被保険者後期高齢者支援金分保険税（調定額） 740,613 千円

・1人当たり保険税額（一般分 30,486人） 24,294 円 ②

・1世帯当たり保険税額（一般分 19,309世帯） 38,356 円

5 介護納付金分保険税の算定基礎

(単位 千円)

歳 入		歳 出	
滞納繰越保険税等（介護納付金分）	8,299	国民健康保険事業費納付金	329,854
一般会計繰入金	86,964		
合 計	(h) 95,263	合 計	(i) 329,854

介護納付金分保険税（現年度分） (i) - (h) = 234,591 千円
(徴収率94%)

介護納付金分保険税（調定額） 249,565 千円

・1人当たり保険税額（介護第2号分 10,140人） 24,612 円 ③

・1世帯当たり保険税額（介護第2号分 8,753世帯） 28,512 円

6 保険税総額

・1人当たり保険税総額 (全被保険者対象)

医療給付費分	①	52,990 円
後期高齢者支援金分	②	24,294 円
合 計		77,284 円

(40歳以上65歳未満対象)

介護納付金分 ③ 24,612 円

7 事務費その他歳出額

(総務費、保健事業費、基金積立金、公債費、諸支出金の計)

(j) 305,851 千円

8 総事業予算額

(e) + (g) + (i) + (j) 17,651,000 千円

